

平成 27 年 度

# 事 務 報 告 書

小 金 井 市

## 編 さん 例

- 1 平成27年度事務報告書を作成した。
- 2 事務実績の内容は、平成27年4月1日から平成28年3月31日までである。  
ただし、出納整理期間のある事務は、平成28年5月31日までを含む。  
なお、議会事務局については、平成27年1月1日から平成27年12月31日までとする。

平成28年7月

小金井市総務部総務課

# 目 次

## 市の概要

## 事務実績

### 企画財政部

企画政策課	9
財政課	21
広報秘書課	25
情報システム課	31

### 総務部

総務課	35
地域安全課	43
職員課	49
管財課	63

### 市民部

市民課	67
コミュニティ文化課	79
経済課	107
保険年金課	119
市民税課	127
資産税課	133
納税課	135

### 環境部

環境政策課	139
ごみ対策課	151
下水道課	165

### 福祉保健部

地域福祉課	171
自立生活支援課	179
介護福祉課	203
健康課	219

<b>子ども家庭部</b>	
子育て支援課	227
保育課	235
児童青少年課	239
<b>都市整備部</b>	
都市計画課	253
まちづくり推進課	257
道路管理課	261
建築営繕課	273
交通対策課	275
区画整理課	283
会計課	285
<b>学校教育部</b>	
庶務課	289
学務課	301
指導室	309
<b>生涯学習部</b>	
生涯学習課	313
図書館	341
公民館	351
議会事務局	361
選挙管理委員会事務局	387
監査委員事務局	393
農業委員会事務局	397
固定資産評価審査委員会事務局	401



# 市の概要



# 市の概要

## 1 市制施行 昭和33年10月1日

小告示第115号 町を市とすることについて

小金井町を市とし、昭和33年10月1日から施行する。

昭和33年9月6日

小金井町長 鈴木 誠一

東京都告示第714号 町を市とすることについて

地方自治法第8条第3項の規定により東京都北多摩郡小金井町を市とし  
昭和33年10月1日から施行する。

昭和33年8月7日

東京都知事 安井 誠一郎

総理府告示第312号 町を市とする処分

地方自治法第8条第3項の規定により東京都北多摩郡小金井町を小金井市  
とする旨、東京都知事から届出があった。

右の処分は、昭和33年10月1日からその効力を生ずるものとする。

昭和33年8月30日

内閣総理大臣 岸 信介

(小金井町制施行 昭和12年2月11日)

## 2 位置

東経・・・139度31分 北緯・・・35度42分  
標高・・・40m（東町）～75m（貫井北町）

## 3 面積

東西・・・4.1km 南北・・・4.0km  
面積・・・11.30平方km

(注) 行政面積は、国土地理院公表の面積値による。

## 4 世帯・人口（対前年比較、各年とも4月1日現在）

区分 年別	世帯数 (世帯)	人 口 (人)		
		男	女	計
平成28年	58,299	58,579	59,767	118,346
平成27年	57,649	58,299	59,372	117,671
比較	650	280	395	675



小金井市行政機構図（平成27年4月1日現在）

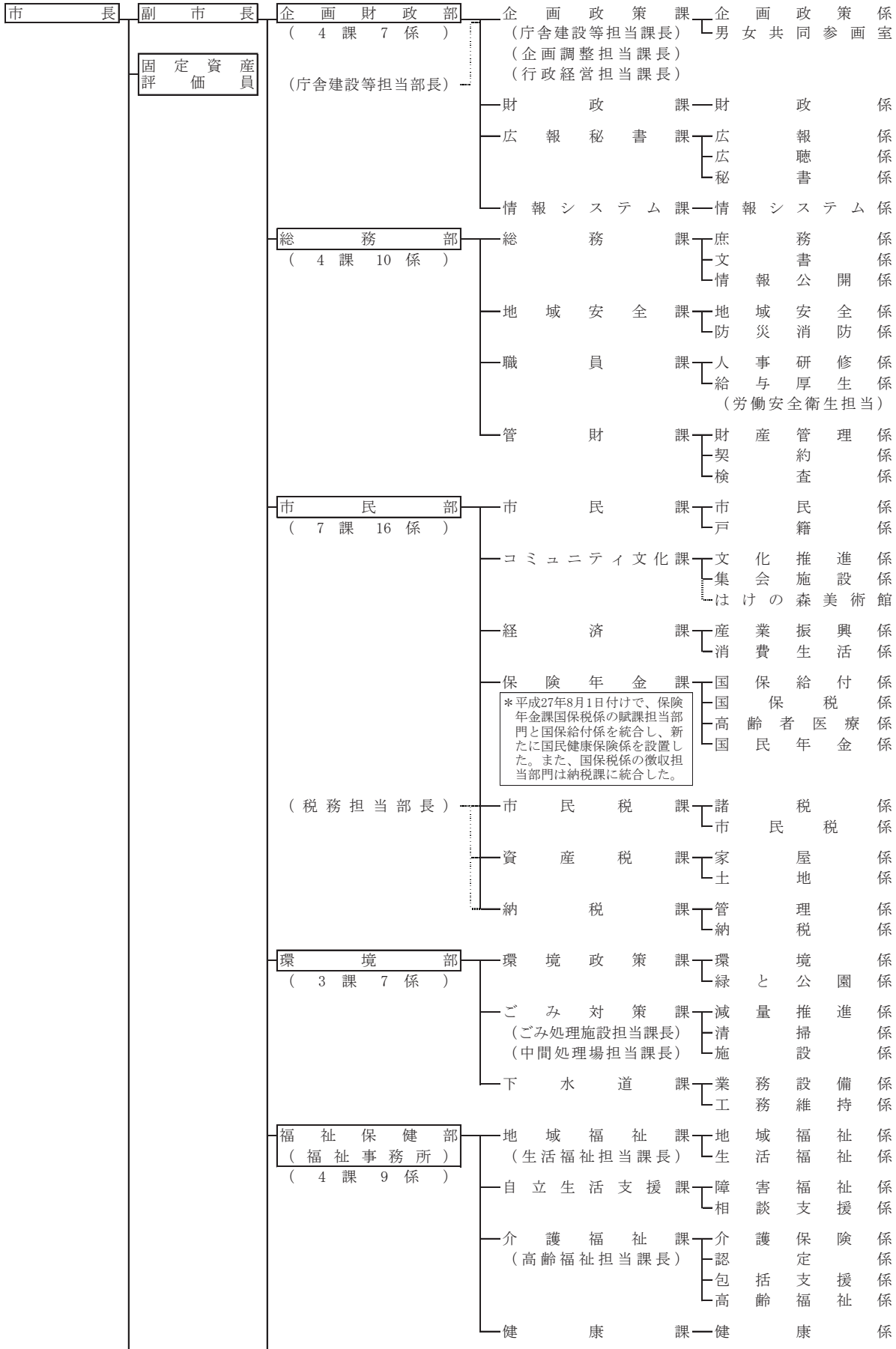

\*平成27年8月1日付けで、保険年金課国保税係の賦課担当部門と国保給付係を統合し、新たに国民健康保険係を設置した。また、国保税係の徴収担当部門は納税課に統合した。

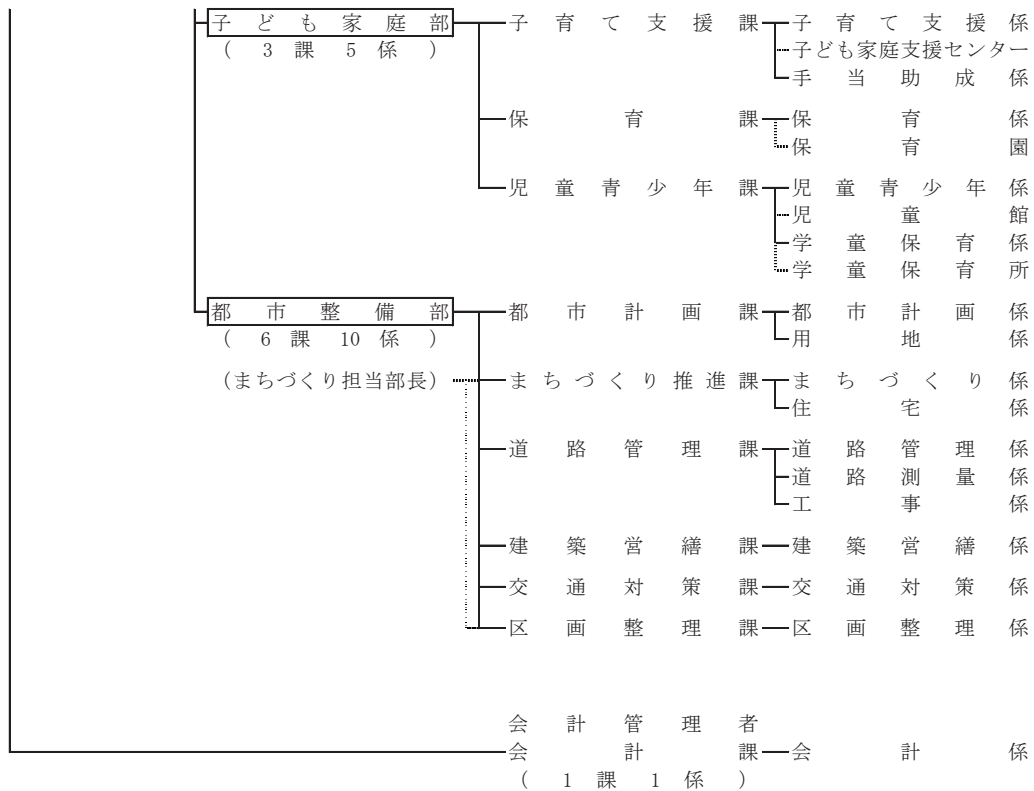

市長部局 7部 32課 65係 (会計課含)

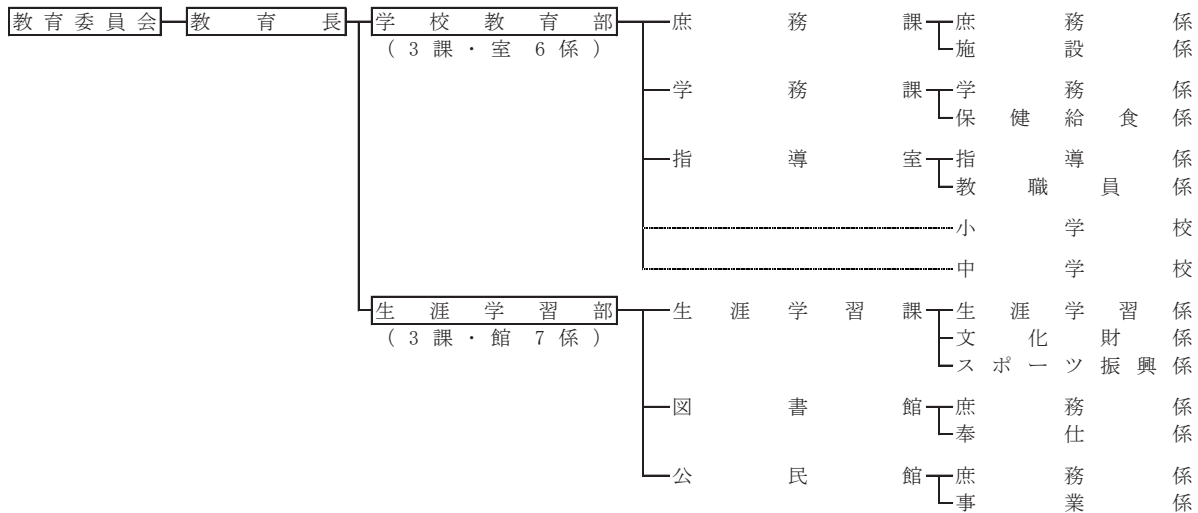

教育委員会 2部 6課 (室・館) 13係

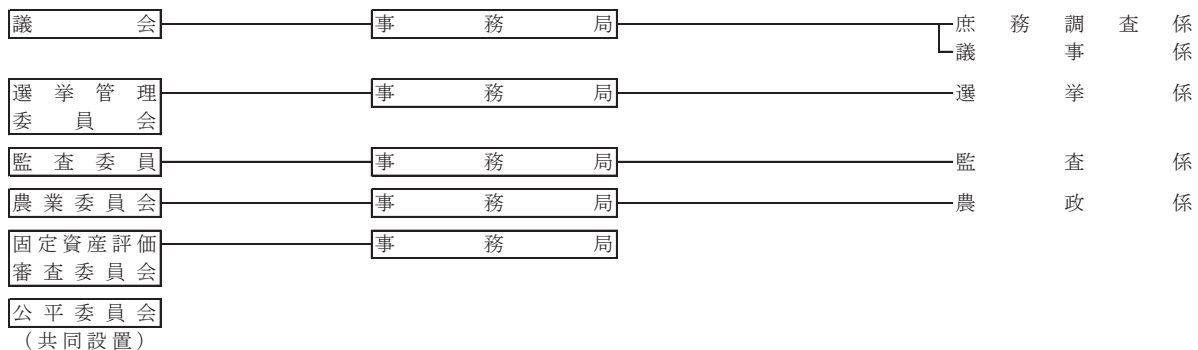



# 事 務 実 績



**企 画 財 政 部**

**企 画 政 策 課**

**企 画 政 策 係  
男 女 共 同 参 画 室**



# 第1 企画政策係

## 1 企画立案

### (1) 長期総合計画策定に係る業務

平成26年度から引き続き、庁内策定体制として、長期総合計画策定本部を設置し、第4次基本構想・後期基本計画（素案）について、長期計画審議会に諮問した。

（長期総合計画策定本部開催日 4. 28、6. 16、7. 8、7. 15、9. 2、9. 29、11. 24、12. 8、3. 1）

### ア 長期計画審議会

長期計画審議会条例に基づき、平成26年度から引き続き、第4次基本構想・後期基本計画（案）の審議を行った。

（長期計画審議会は、公募市民5人、学識経験者3人、関係団体の役員又は職員4人、教育委員会の委員1人、農業委員会の委員1人、関係行政機関又は市の職員2人で構成。）

9月に中間答申、12月に最終答申を行った。

回数	開催日	議 題
第3回	5. 25	・ 起草委員会の審議状況の結果について ・ 後期基本計画（素案）《計画の推進分野》（前半）について ・ 市民懇談会テーマ（案）について 等
第4回	6. 25	・ 後期基本計画（素案）《計画の推進分野》（後半）について ・ 起草委員会の審議状況の結果について ・ 「こがねいまちづくり カフェ」（市民懇談会）の運営について 等
第5回	7. 13	・ 「こがねいまちづくり カフェ」（市民懇談会）を終えて ・ 長期計画審議会からの意見に対する後期基本計画（案）への反映について 等
第6回	9. 9	・ 中間答申に向けて ・ 重点プロジェクトについて 等
第7回	9. 14	・ 重点プロジェクトについて ・ 市民フォーラムについて 等
第8回	10. 5	・ パブリック・コメントに向けて ・ 市民フォーラムに向けて 等
第9回	11. 30	・ 第4次基本構想・後期基本計画（案）に対する意見及び検討結果について ・ 市民フォーラムを終えて ・ 最終答申に向けて 等

### イ 長期計画起草委員会

後期基本計画の策定に資するため、第4次基本構想の大綱（4つの柱）ごとに長期計画起草委員会を設置した。（起草委員会は長期計画審議会の専門委員のうち、それぞれ4人以内で構成）

分野	開催日
環境と都市基盤	4. 13、5. 18、6. 8、7. 27
地域と経済	4. 17、5. 19、6. 10、7. 28
文化と教育	4. 14、5. 13、6. 9、7. 21
福祉と健康	4. 14、5. 19、6. 11、7. 30



ウ 市民懇談会等

後期基本計画の策定にあたって、多様な意見を反映させるために以下の取組を実施した。

名 称	実施期間	内 容
市民懇談会 (こがねいまちづくり カフェ)	7. 4	ワールドカフェ方式で「未来の小金井」について自由に対話、参加者54名(審議会委員含む)
パブリックコメント	10. 14 ~11. 13	第4次基本構想・後期基本計画(案)について (意見提出人数17人・意見数66件)
市民フォーラム	10. 25	分野ごと4つのブースに分かれて、審議会委員の説明と自由な意見交換、参加者17名

エ 中期財政計画の策定

後期基本計画の財源的裏付けを目的として平成27年9月に中期財政計画(案)を策定し、平成28年3月に今後5年間の中期財政計画を策定した。

オ 施策マネジメントの実施

施策の着実な推進と施策のPDCAサイクルの定着を目的として、『小金井しあわせプラン』の重点プロジェクトに該当する82施策、その施策に位置付けられた主な事業105事務事業を評価対象として施策評価及び事務事業評価を実施した。施策評価の結果は、A評価(推進)18件、B評価(一部課題あり)59件、C評価(課題あり)5件であった。

(2) 人口ビジョン及び総合戦略策定に係る業務

人と人とのきずなをいかした参加と協働による創造的なまちづくりを進めるため、「人口ビジョン」及び「まち・ひと・しごと創生総合戦略」を一体的に策定した。

ア まち・ひと・しごと創生本部

市長、副市長、教育長及び部長職者で構成する庁内組織において、まち・ひと・しごと創生に関する必要事項の検討を行った。(開催日 4. 21、6. 23、7. 8、8. 26、9. 29、10. 20、12. 8、1. 12、1. 19、2. 23、3. 1)

イ まち・ひと・しごと創生総合戦略等検討委員会

総合戦略等の策定に当たり、市民をはじめ、関係団体等から多様な意見を聴取し、施策の方向性を検討した。

(公募市民3人、学識経験者2人、関係団体の職員3人、市の職員1人で構成。)

回数	開催日	議 題
第1回	9. 4	策定方針、現状分析等について
第2回	10. 6	人口ビジョン(素案)について
第3回	10. 26	総合戦略(素案)について
第4回	12. 14	総合戦略(素案)について
第5回	1. 18	人口ビジョン及び総合戦略(素案)について
第6回	3. 4	人口ビジョン及び総合戦略(案)に対する意見及び検討結果等について

ウ 意識調査等

人口ビジョン及び総合戦略策定に係る今後の取組を検討し、多様な意見を反映させるためにパブリックコメントを実施した。

名 称	実施期間	内 容
進学・就職・出産・子育てなどに関する意識調査	7. 29～ 8. 17	人口変動に影響を与える実態調査や考え方を伺い、今後の取組を検討する際の基礎資料とするために実施（回収率：24.1%）
パブリックコメント	1. 22～ 2. 21	人口ビジョン（案）及びまち・ひと・しごと創生総合戦略（案）に関して（意見提出人数1人・意見数8件）
市民フォーラム	2. 14	人口ビジョン・総合戦略などについての全体説明及び意見交換会など

(3) 新庁舎建設に係る事業

新庁舎建設庁内検討委員会

副市長、教育長及び部長職者で構成する庁内組織において、5回にわたり新庁舎建設に係る諸問題について検討を行った。

名 称	開 催 日
新庁舎建設庁内検討委員会	7. 29、9. 1、9. 29、10. 27、11. 10

(4) （仮称）東小金井市政センターに係る事業

（仮称）東小金井市政センターに関する庁内検討委員会

企画財政部長、市民部長、都市整備部長、企画政策課長、市民課長、都市計画課長及び建築営繕課長で構成する庁内組織において、5回にわたり（仮称）東小金井市政センターに係る諸問題について検討を行った。

名 称	開 催 日
（仮称）東小金井市政センターに関する庁内検討委員会	5. 25、8. 17、9. 9、10. 30、1. 21

(5) 公共施設等総合管理計画に係る事業

公共施設等総合管理計画策定推進本部

市長、副市長、教育長及び部長職者で構成する庁内組織において、3回にわたり計画策定に係る検討を行った。

名 称	開 催 日
公共施設等総合管理計画策定推進本部	7. 15、3. 8、3. 22

(6) 市民参加推進会議の開催

市民参加条例の適正な運用状況等を審議するため、市民参加推進会議を3回開催した。また、第4期市民参加期推進会議の提言にある無作為抽出による選出を、第6期公募委員（一部）について行った。

回数	開催日	議 題
第41回 (第5期)	5. 22	1 平成26年度市民参加状況報告 2 意見・提案シート設置状況報告 3 第6期市民参加推進会議公募委員の無作為抽出の方法について 4 提言に対する市長の意見について 5 第5期市民参加推進会議のまとめ

第42回 (第6期)	12.22	1 委嘱状の交付 2 委員長の互選について 3 副委員長の互選について 4 市民参加条例の概要について 5 市民参加推進会議の運営等について 6 市民参加の状況について 7 第5期推進会議提言の進捗状況の報告 8 市民参加推進会議の検討事項について
第43回 (第6期)	2.19	1 第6期市民参加推進会議の議題について

(7) 指定管理者選定委員会の開催

市が設置する公の施設の管理を行う指定管理者の選定について、調査及び審議した。

回数	開催日	議 題
第25回	7.7	・小金井市児童発達支援センターの指定管理者候補者の選定について ・小金井市障害者福祉センターの指定管理者候補者の選定について 等
第26回	8.26	・小金井市本町高齢者在宅サービスセンターの指定管理者候補者の選定について ・武蔵小金井南口第2自転車駐車場外12施設の指定管理者候補者の選定について 等

(8) 総合教育会議の開催

地方教育行政の組織及び運営に関する法律に基づき総合教育会議を設置し、会議を4回開催した。また、小金井市教育・文化の振興に関する総合的施策の大綱（案）に対してパブリックコメントを実施した。

回数	開催日	議 題
第1回	7.3	1 総合教育会議の運営について 2 教育、学術及び文化の振興に関する総合的な施策の大綱について
第2回	7.14	1 小金井市教育・文化の振興に関する総合的施策の大綱（案）について
第3回	10.28	1 小金井市教育・文化の振興に関する総合的施策の大綱（案）について
第4回	2.19	1 小金井市の教育について
パブリック コメント	8.3～ 9.2	小金井市教育・文化の振興に関する総合的施策の大綱（案）について（意見提出人数2人・意見数6件）

(9) 職員提案制度

市の施策、事務事業等に関し、職員の創意工夫による提案を求め、これを実施することにより、職務に対する意欲の向上を図り、活力ある職場づくりを行うとともに、市民サービスの向上及び行政の効率化に資することを目的として、職員提案制度を実施した。

募集期間 12.8～1.8

提案総数 12件（うち一次審査通過分は12件。最優秀賞0件、優秀賞0件、入賞3件、努力賞9件、チャレンジ賞0件）

(10) こがねいあした研究所

市政に関する事項について、調査、研究等を自発的に行う職員で構成するグループを奨励し、その活動を支援することにより、職員の自己啓発意欲と市政全般への参画意識の高揚を図り、組織運営の活性化に資することを目的として、各6人の職員が所属する2グループの研究活動を支援した。

研究期間 27.12.1～28.3.31

(11) 市イメージキャラクター広報活動

市内のイベント等で着ぐるみを20回使用し、周知活動を行った。「イメージキャラクター着ぐるみサポーター制度実施要綱」に基づくサポーター登録人数は13人(3月末現在)で、イベントでのサポーター利用件数は3件であった。

2 総合調整

東日本大震災義援金募金活動

平成23年3月11日に発生した東日本大震災の発生に伴い、甚大な被害を受けた被災地を支援するため、市施設内に募金箱を設置し、義援金を募った。

設置期間 27.4.1～28.3.31

設置場所 市役所本庁舎2階 企画政策課カウンター  
市役所第二庁舎1階 受付カウンター

募金総額 88,803円

3 庁 議

回数	開催日	議 題
第1回	4. 1	1 各部連絡事項
第2回	4. 14	1 平成27年第2回市議会定例会提出案件審査（1件） 2 施策マネジメントの実施について 3 各部連絡事項
第3回	4. 21	1 平成27年第2回市議会定例会提出案件審査（2件） 2 小金井市まち・ひと・しごと創生本部設置要綱（案）について 3 各部連絡事項
第4回	4. 28	1 平成27年第1回市議会臨時会提出案件審査（3件） 2 平成27年第2回市議会定例会提出案件審査（5件） 3 現福祉会館利用者安全確保対策等プロジェクト・チームの設置について（案） 4 各部連絡事項
第5回	5. 12	1 平成27年第2回市議会定例会提出案件審査（10件） 2 建設環境委員会への行政報告について（1件） 3 現福祉会館利用者安全確保対策プロジェクト・チームの協議状況について 4 各部連絡事項
第6回	5. 19	1 平成27年第2回市議会定例会提出案件審査（1件） 2 各部連絡事項
第7回	5. 26	1 平成27年第2回市議会定例会提出案件審査（1件） 2 建設環境委員会への行政報告について（1件） 3 現福祉会館利用者安全確保対策プロジェクト・チームの協議状況について 4 各部連絡事項
第8回	6. 2	1 厚生文教委員会への行政報告について（2件） 2 建設環境委員会への行政報告について（2件） 3 小金井市防犯カメラの設置及び運用に関する条例（案）に対する意見募集について 4 現福祉会館利用者安全確保対策プロジェクト・チームの協議状況について 5 各部連絡事項
第9回	6. 9	1 厚生文教委員会への行政報告について（4件） 2 建設環境委員会への行政報告について（7件） 3 総務企画委員会への行政報告について（4件） 4 行財政改革調査特別委員会への調査資料の提出について（3件） 5 連合審査会について 6 各部連絡事項
第10回	6. 16	1 平成27年第2回市議会定例会提出案件審査（1件） 2 資源循環型社会推進調査特別委員会への調査報告について（1件） 3 各部連絡事項
第11回	6. 23	1 各部連絡事項
第12回	6. 30	1 平成27年第3回市議会定例会提出案件審査（1件） 2 小金井市公共施設等総合管理計画策定推進本部設置要綱について 3 各部連絡事項
第13回	7. 8	1 平成27年第3回市議会定例会提出案件審査（3件） 2 （仮称）行政手続における特定の個人を識別するための番号の利用等に関する条例制定及び個人情報保護条例の一部改正の基本的な考え方に対するパブリックコメントの実施について 3 各部連絡事項
第14回	7. 15	1 平成27年第3回市議会定例会提出案件審査（1件） 2 各部連絡事項

第15回	7. 22	1 平成27年第3回市議会定例会提出案件審査(2件) 2 現福祉会館について 3 公民館(本館)の仮移転にかかる市民説明会の実施について 4 小金井市教育・文化の振興に関する総合的施策の大綱(案)に対する意見募集について 5 各部連絡事項
第16回	7. 29	1 平成27年第3回市議会定例会提出案件審査(4件) 2 総務企画委員会への行政報告について(3件) 3 小型航空機墜落事故に係る対応について(緊急要請) 4 各部連絡事項
第17回	8. 5	1 平成27年第3回市議会定例会提出案件審査(18件) 2 資源循環型社会推進調査特別委員会への調査資料の提出について(4件) 3 小金井市福祉共同作業所の仮移転場所の決定について 4 各部連絡事項
第18回	8. 19	1 平成27年第3回市議会定例会提出案件審査(3件) 2 厚生文教委員会への行政報告について(5件) 3 厚生文教委員会への所管事務調査報告について(1件) 4 行財政改革調査特別委員会への調査報告について(1件) 5 (仮称)行政手続における特定の個人を識別するための番号の利用等に関する条例制定及び小金井市個人情報保護条例の一部改正の基本的な考え方について 6 各部連絡事項
第19回	8. 26	1 厚生文教委員会への行政報告について(1件) 2 各部連絡事項
第20回	9. 1	1 厚生文教委員会への行政報告について(1件) 2 建設環境委員会への行政報告について(2件) 3 総務企画委員会への行政報告について(1件) 4 各部連絡事項
第21回	9. 8	1 平成27年第3回市議会定例会提出案件審査(1件) 2 厚生文教委員会への行政報告について(2件) 3 建設環境委員会への行政報告について(1件) 4 総務企画委員会への行政報告について(3件) 5 各部連絡事項
第22回	9. 15	1 平成27年第4回市議会定例会提出案件審査(1件) 2 行財政改革調査特別委員会への調査報告について(1件) 3 資源循環型社会推進調査特別委員会への調査資料の提出について(2件) 4 各部連絡事項
第23回	9. 24	1 平成27年第4回市議会定例会提出案件審査(1件) 2 各部連絡事項
第24回	9. 29	1 平成27年第4回市議会定例会提出案件審査(1件) 2 小金井市中期財政計画(案)について 3 平成27年度施策マネジメント評価結果について 4 各部連絡事項
第25回	10. 1	1 小金井市役所本庁舎耐震診断結果について 2 各部連絡事項
第26回	10. 5	1 各部連絡事項
第27回	10. 6	1 平成27年第4回市議会定例会提出案件審査(5件) 2 平成28年度予算編成方針(案)について 3 各部連絡事項
第28回	10. 13	1 平成27年第4回市議会定例会提出案件審査(1件) 2 各部連絡事項
第29回	10. 20	1 平成27年第4回市議会定例会提出案件審査(4件) 2 各部連絡事項
第30回	10. 27	1 平成27年第4回市議会定例会提出案件審査(1件) 2 平成28年度可燃ごみ処理支援要請文について 3 各部連絡事項
第31回	11. 4	1 平成27年第4回市議会定例会提出案件審査(1件)

		<ul style="list-style-type: none"> <li>2 厚生文教委員会への行政報告について（3件）</li> <li>3 建設環境委員会への行政報告について（1件）</li> <li>4 総務企画委員会への行政報告について（3件）</li> <li>5 小金井市教育・文化の振興に関する総合的施策の大綱の策定について</li> <li>6 国立大学法人東京農工大学と小金井市との協働・連携に関する相互友好協定書について</li> <li>7 各部連絡事項</li> </ul>
第32回	11. 10	<ul style="list-style-type: none"> <li>1 平成27年第4回市議会定例会提出案件審査（1件）</li> <li>2 建設環境委員会への行政報告について（1件）</li> <li>3 総務企画委員会への行政報告について（1件）</li> <li>4 行財政改革調査特別委員会への調査報告について（1件）</li> <li>5 資源循環型社会推進調査特別委員会への調査資料の提出について（2件）</li> <li>6 各部連絡事項</li> </ul>
第33回	11. 17	<ul style="list-style-type: none"> <li>1 平成27年第4回市議会定例会提出案件審査（1件）</li> <li>2 総務企画委員会への行政報告について（1件）</li> <li>3 各部連絡事項</li> </ul>
第34回	11. 24	<ul style="list-style-type: none"> <li>1 厚生文教委員会への行政報告について（1件）</li> <li>2 亜細亜大学と小金井市との包括的協働・連携協力に関する協定書について</li> <li>3 二枚橋衛生組合ごみ焼却場跡地の売買及び利用並びに都市計画の変更に関する覚書（案）について</li> <li>4 各部連絡事項</li> </ul>
第35回	12. 1	<ul style="list-style-type: none"> <li>1 小金井市観光大使について</li> <li>2 各部連絡事項</li> </ul>
第36回	12. 8	<ul style="list-style-type: none"> <li>1 各部連絡事項</li> </ul>
第37回	12. 15	<ul style="list-style-type: none"> <li>1 平成28年第1回市議会定例会提出案件審査（1件）</li> <li>2 東京における都市計画道路の整備方針（第四次事業化計画）（案）のパブリックコメントについて</li> <li>3 各部連絡事項</li> </ul>
第38回	12. 17	<ul style="list-style-type: none"> <li>1 各部連絡事項</li> </ul>
第39回	12. 18	<ul style="list-style-type: none"> <li>1 各部連絡事項</li> </ul>
第40回	12. 22	<ul style="list-style-type: none"> <li>1 平成28年第1回市議会定例会提出案件審査（1件）</li> <li>2 各部連絡事項</li> </ul>
第41回	12. 28	<ul style="list-style-type: none"> <li>1 各部連絡事項</li> </ul>
第42回	1. 4	<ul style="list-style-type: none"> <li>1 各部連絡事項</li> </ul>
第43回	1. 5	<ul style="list-style-type: none"> <li>1 平成28年第1回市議会定例会提出案件審査（2件）</li> <li>2 小金井市産業振興プラン（案）に対する意見募集について</li> <li>3 各部連絡事項</li> </ul>
第44回	1. 12	<ul style="list-style-type: none"> <li>1 平成28年第1回市議会臨時会提出案件審査（2件）</li> <li>2 平成28年第1回市議会定例会提出案件審査（1件）</li> <li>3 朝鮮民主主義人民共和国の核実験に対する抗議文について</li> <li>4 課長補佐職と係長職の見直しについて</li> <li>5 小金井市国民健康保険データヘルス計画（案）のパブリックコメント実施について</li> <li>6 第2次明日の小金井教育プラン（案）のパブリックコメント実施について</li> <li>7 各部連絡事項</li> </ul>
第45回	1. 14	<ul style="list-style-type: none"> <li>1 平成28年度小金井市一般会計当初予算</li> <li>2 各部連絡事項</li> </ul>
第46回	1. 19	<ul style="list-style-type: none"> <li>1 平成28年第1回市議会定例会提出案件審査（6件）</li> <li>2 小金井市人口ビジョン（案）及び小金井市まち・ひと・しごと創生総合戦略（案）のパブリックコメント実施について</li> <li>3 新福祉会館建設について市長の方針を明らかにすることを求める申し入れについて</li> <li>4 各部連絡事項</li> </ul>
第47回	1. 21	<ul style="list-style-type: none"> <li>1 平成28年度小金井市一般会計当初予算</li> <li>2 各部連絡事項</li> </ul>

第48回	1. 26	1 平成28年第1回市議会定例会提出案件審査(18件) 2 各部連絡事項
第49回	2. 2	1 平成27年度小金井市一般会計補正予算(第7回)について 2 各部連絡事項
第50回	2. 2	1 平成28年第1回市議会定例会提出案件審査(11件) 2 第3次小金井市子ども読書活動推進計画(案)に対する意見及び検討結果について 3 各部連絡事項
第51回	2. 5	1 平成28年第1回市議会定例会提出案件審査(4件) 2 各部連絡事項
第52回	2. 9	1 朝鮮民主主義人民共和国のミサイル発射に対する抗議文について 2 各部連絡事項
第53回	2. 15	1 平成28年度第1回市議会定例会提出案件審査(1件) 2 各部連絡事項
第54回	2. 23	1 平成28年第1回市議会定例会提出案件審査(2件) 2 厚生文教委員会への行政報告について(2件) 3 各部連絡事項
第55回	3. 1	1 厚生文教委員会への行政報告について(5件) 2 厚生文教委員会への所管事務調査報告について(1件) 3 建設環境委員会への行政報告について(1件) 4 総務企画委員会への行政報告について(2件) 5 6施設複合化プロジェクト・チームの設置について 6 各部連絡事項
第56回	3. 8	1 総務企画委員会への行政報告について(4件) 2 各部連絡事項
第57回	3. 15	1 資源循環型社会推進調査特別委員会への調査報告について(1件) 2 行財政改革調査特別委員会への調査資料の提出について(1件) 3 各部連絡事項
第58回	3. 22	1 平成28年第1回市議会定例会提出案件審査(1件) 2 第2次明日の小金井教育プラン(案)に対する意見及び検討結果について 3 各部連絡事項
第59回	3. 29	1 各部連絡事項
第60回	3. 30	1 平成28年度第2回市議会臨時会提出案件審査(4件) 2 各部連絡事項
第61回	3. 31	1 議員案第2号(仮称)小金井市新福祉会館建設検討委員会設置に関する条例に係る再議書について 2 各部連絡事項



#### 4 行政経営

##### (1) 組織改正

組織改正に係る関係例規の改正

名 称	施行月日
小金井市組織規則の一部改正	4. 1、7. 1、8. 1
小金井市事務決裁規程の一部改正	4. 1、7. 1、8. 1

##### (2) 行財政再建推進本部会議

回 数	開催日	議 題
第247回	4. 21	平成27年度職員一人当たりの人件費について
第248回	5. 26	職員数の推移について 等
第249回	9. 1	第3次行財政改革大綱の実施項目の進捗状況
第250回	9. 8	第3次行財政改革大綱の実施項目の進捗状況
第251回	10. 27	第4次行財政改革大綱策定方針（案）

##### (3) 小金井市行財政改革市民会議

回 数	開催日	議 題
第1回	9. 24	諮問 等
第2回	10. 28	諮問事項の検討について 等
第3回	11. 30	諮問事項の検討について 等
第4回	2. 18	諮問事項の検討について 等

##### (4) 休日窓口取扱件数

(単位：件)

市民課	保険年金課	納税課	子育て支援課	合計
10,370	1,074	183	245	11,872

\* 国民健康保険税徴収業務を保険年金課から納税課へ移管（8. 1～）

## 第2 男女共同参画室

### 1 男女共同参画の推進

#### (1) 男女平等推進審議会の開催

男女平等に係る諸課題を審議するため、男女平等推進審議会を4回開催した。

回数	開催日	内容
第6回 (第6期)	8. 27	<ul style="list-style-type: none"> <li>・男女平等推進審議会への諮問事項について</li> <li>・(仮称)第5次男女共同参画行動計画(案)策定事業概要について</li> <li>・計画策定に関するスケジュール(案)について</li> <li>・男女平等に関する意識調査について</li> <li>・年次報告書(平成26年度実績)に対する評価及び意見について</li> </ul>
第7回 (第6期)	12. 4	<ul style="list-style-type: none"> <li>・男女平等に関する意識調査結果概要について</li> <li>・年次報告書(平成26年度実績)に対する確認事項について</li> <li>・第4次男女共同参画行動計画の推進と計画策定についての提言(案)の検討について</li> </ul>
第8回 (第6期)	1. 14	<ul style="list-style-type: none"> <li>・第4次男女共同参画行動計画の推進及び今後の行動計画策定についての提言(案)の検討について</li> </ul>
第1回 (第7期)	2. 19	<ul style="list-style-type: none"> <li>・委員の委嘱について</li> <li>・会長、副会長の互選について</li> <li>・審議会の進め方について</li> <li>・男女平等推進審議会(第7期)の審議内容について</li> </ul>

#### (2) 男女平等に関する市民意識調査の実施

(仮称)第5次男女共同参画行動計画の策定に向け、男女平等に関する市民の考えを把握し、今後の男女共同参画施策に反映させることを目的として実施した。

調査期間 27. 9. 25～27. 10. 13

調査対象 住民基本台帳から無作為抽出した市内在住の18歳以上の男女2,000人

回収率 43.7%

#### (3) 男女平等推進のための小金井市職員の意識調査の実施

(仮称)第5次男女共同参画行動計画の策定に向け、男女共同参画への意識啓発を図るとともに、男女平等に関する市職員の考えを把握し、今後の推進の基礎資料とすることを目的として実施した。

調査期間 27. 9. 15～27. 9. 30

調査対象 全職員979人(再任用職員・非常勤嘱託職員を含む)

回収率 75.2%

#### (4) 緊急一時保護施設運営費補助金交付

1団体 100,000円

#### (5) 国内研修事業参加補助金交付

1件 1,049円

## 2 男女共同参画の啓発

### (1) 第29回こがねいパレットの開催

#### ア 開催内容

開催日	11.8	場所	公民館貫井北分館
テーマ	ストレスに対処するしなやかなココロの作り方		
内容	石井朝子さん（心理学博士）による講演 ・講演会「ストレスに対処するしなやかなココロの作り方」 ・こがねいパレットに賛同する団体の展示		
参加人数	42人		

#### イ 「第29回こがねいパレット記録集」の発行 平成28年3月 400部

### (2) 男女共同参画情報誌「かたらい」第42号・第43号の発行

号数	内容（特別企画）	発行
42号	イクボスを育てよう ～ワークライフバランス実現のために～	平成27年9月 2,600部
43号	介護者の目線に立った支援をめざして	平成28年3月 2,600部

### (3) 男女共同参画シンポジウムの開催

開催日	6.30	場所	市民会館萌え木ホール
テーマ	自分をすり減らさない生き方 ～男らしさ・女らしさにとらわれない～		
内容	深澤真紀さん（コラムニスト）による講演		
参加人数	87人		

### (4) 女性総合相談事業の実施

実施方法	専門機関に委託（来所相談または電話相談）
相談日時	毎週金曜日（実施しない金曜日有り）午後1時30分～4時30分
相談場所	市民相談室
相談件数	113件

### (5) 再就職支援講座の実施

女性の再就職支援として、東京しごとセンター多摩と共催で開催した。

開催日	10.15	場所	小金井 宮地楽器ホール （小金井市民交流センター） 練習室2・3
テーマ	私らしく輝く！再就職へのファーストステップ in 小金井		
内容	キャリアカウンセラー 荻野智美氏による講演と就職支援アドバイザーによる個別相談（希望者のみ）		
参加人数	38人（うち個別相談8人）		

### (6) 男女平等都市宣言普及啓発冊子「新成人のみなさんへ」の発行 740部（4課共同印刷）

### (7) DV防止普及啓発パネル展の開催

開催日	11.12～11.25	場所	第二庁舎正面玄関
内容	DV防止普及啓発に係るパネル等の展示		

企画財政部

財 政 課

財 政 係



第1 財政係

1 予算

(単位：千円)

区 分	議決年月日	当初予算額	補正予算額 〔継続費及び繰越 事業費繰越財源 充当額〕	予算現額 〔継続費及び繰越 事業費繰越財源 充当込み額〕
一 般 会 計	27. 3. 25	37,340,000		37,340,000
	27. 3. 25		△ 2,814	37,337,186
	※1 27. 6. 2		(145,750)	37,337,186 (37,482,936)
	27. 6. 23		96,812	37,433,998 (37,579,748)
	27. 6. 23		0	37,433,998 (37,579,748)
	27. 9. 25		1,276,782	38,710,780 (38,856,530)
	27. 11. 24		910,496	39,621,276 (39,767,026)
	27. 11. 24		10,000	39,631,276 (39,777,026)
	28. 3. 28		80,312	39,711,588 (39,857,338)
	28. 3. 28		51,830	39,763,418 (39,909,168)
国民健康保険 特別会計	27. 3. 25	12,452,411		12,452,411
	27. 9. 25		164,534	12,616,945
	28. 3. 28		6,584	12,623,529
下水道事業 特別会計	27. 3. 25	1,522,658		1,522,658
	28. 5. 24		△ 17,161	1,505,497
介護保険 特別会計	27. 3. 25	7,557,915		7,557,915
	27. 6. 23		△ 234	7,557,681
	27. 9. 25		38,861	7,596,542
	28. 3. 28		△ 280,270	7,316,272
後期高齢者 医療特別会計	27. 3. 25	2,448,039		2,448,039
	27. 9. 25		21,412	2,469,451
	28. 3. 28		△ 72,302	2,397,149

※1については、議会報告日

## 2 地方交付税

### (1) 総括

(単位：千円)

区 分	平成27年度 (A)	平成26年度 (B)	(A) - (B)
普通交付税 基準財政需要額	16,261,131	15,825,319	435,812
普通交付税 基準財政収入額	16,775,131	15,774,883	1,000,248
普通交付税 交付基準額	△ 514,000	50,436	△ 564,436
普通交付税 交付額	0	50,436	△ 50,436
特別交付税額	47,968	65,893	△ 17,925

### (2) 基準財政収入額

(単位：千円)

区 分	金 額
市 町 村 民 税	8,457,477
固 定 資 産 税	5,236,635
軽 自 動 車 税	32,732
市 町 村 た ば こ 税	388,385
利 子 割 交 付 金	146,124
配 当 割 交 付 金	94,376
株 式 等 譲 渡 所 得 割 交 付 金	66,269
地 方 消 費 税 交 付 金	1,965,578
市 町 村 交 付 金	120,933
自 動 車 取 得 税 交 付 金	51,682
小 計	16,560,191
地 方 揮 発 油 譲 与 税	48,131
自 動 車 重 量 譲 与 税	111,300
小 計	159,431
交 通 安 全 対 策 特 別 交 付 金	11,809
地 方 特 例 交 付 金	43,618
東 日 本 大 震 災 に 係 る 特 例 加 算 額	82
合 計	16,775,131

## (3) 基準財政需要額

(単位：千円)

経費の種類		金額	
個別算定経費 (公債費除き)	消 防 費	1,547,173	
	土 木 費	道路橋りょう費	165,786
		都市計画費	128,081
		公園費	79,654
		下水道費	140,846
		その他の土木費	209,945
	教 育 費	小学校費	466,590
		中学校費	225,570
		その他の教育費	686,187
	厚 生 費	生活保護費	761,476
		社会福祉費	1,946,742
		保健衛生費	962,402
		高齢者保健福祉費	2,532,844
		清掃費	888,806
	産 業 経 済 費	農業行政費	22,447
		林野水産行政費	3,250
		商工行政費	156,885
	総 務 費	徴 税 費	244,910
		戸籍住民基本台帳費	160,013
		地域振興費	640,325
地域経済・雇用対策費	69,211		
地域の元気創造事業費	251,080		
人口減少等特別対策事業費	343,482		
小 計	12,633,705		
個別算定経費 (公債費)	補正予算債償還費	4,618	
	地方税減収補てん債償還費	16,369	
	臨時財政特例債償還費	0	
	財源対策債償還費	29,103	
	減税補てん債償還費	206,053	
	臨時税収補てん債償還費	44,080	
	臨時財政対策債償還費	958,471	
公害防止事業債償還費	46,350		
小 計	1,305,044		
包括算定経費	人 口	2,302,498	
	面 積	19,884	
	小 計	2,322,382	
臨時財政対策債振替相当分		0	
合 計		16,261,131	



### 3 市債

(単位：千円)

区 分	借 入 額	償 還 額	現 債 額	借 入 先 別 現 債 額		
				財 務 省	日 本 郵 政	そ の 他
コミュニティ施設債	137,700	114,334	23,366	0	0	23,366
文化センター等債	2,791,200	159,669	2,631,531	1,615,412	0	1,016,119
民 生 債	1,508,700	464,312	1,044,388	55,190	0	989,198
衛 生 債	764,500	621,788	142,712	0	0	142,712
一 般 土 木 債	3,842,300	2,653,142	1,189,158	213,400	0	975,758
都 市 計 画 債	13,323,800	4,799,786	8,524,014	1,181,895	225,604	7,116,515
消 防 債	213,900	52,109	161,791	0	0	161,791
義務教育施設債	3,543,400	2,126,866	1,416,534	152,638	102,923	1,160,973
社会教育施設債	778,700	110,849	667,851	0	25,913	641,938
減税補てん債	3,137,900	1,889,037	1,248,863	575,478	673,385	0
臨時税収補てん債	632,400	546,429	85,971	85,971	0	0
臨時財政対策債	13,383,800	4,375,201	9,008,599	7,803,383	1,136,349	68,867
小 計	44,058,300	17,913,522	26,144,778	11,683,367	2,164,174	12,297,237
国民健康保険債	194,000	194,000	0	0	0	0
小 計	194,000	194,000	0	0	0	0
下 水 道 債	2,504,600	941,988	1,562,612	627,825	69,755	865,032
小 計	2,504,600	941,988	1,562,612	627,825	69,755	865,032
合 計	46,756,900	19,049,510	27,707,390	12,311,192	2,233,929	13,162,269

(注) 借入先の、財務省は旧大蔵省、日本郵政は旧郵政省・総務省・旧郵政公社からの借入を含む。

### 4 収益事業

開 催 事 業	回数 (回)	日 数 (日)	入場人員 (人)	売 上 高 (円)	収 益 金 (千円)	当市配分金 (千円)
東京都十一市 競輪事業組合 (京王閣)	12	49	100,885	28,086,471,300	330,000	30,000
東京都六市 競艇事業組合 (江戸川)	12	116	235,245	22,490,541,400	60,000	10,000

(注) 収益金は、構成市の配分金の総計

企画財政部

広報秘書課

広  
広  
秘

報  
聴  
書

係  
係  
係



# 第1 広報係

## 1 印刷刊行物

名 称	対象	発行回数	発行部数	その他
市報こがねい	市民	通常号 月2回 年24回	年間1,531,220部	原則は毎月1日・15日に発行 タブロイド判 2色12頁 15回 2色8頁 1回 カラー4頁・2色8頁 8回 配布部数1,507,623部（駅配布分含む） 配布は、小金井市シルバー人材センターに委託 発行・配布部数は、平成27年4月15日号～平成28年4月1日号
市勢要覧	市民	5年毎	平成25年度作成分 3,000部	無償配布 219部 有償（1部600円）頒布 19部
わたしの便利帳	市民	3年毎	88,000部	全戸配布は60,474部 転入者・希望者配布用
わたしの便利帳 地図	市民	数年毎	10,000部	転入者・希望者配布用 (1,000部は防災・医療マップ用)

## 2 その他の広報活動

### (1) 掲示板による広報

掲示板設置数	1箇所あたりの利用状況
90箇所	274枚（年度間）

## (2) 声の広報

対象者 視覚障害者（1～6級）の方

月 別	4	5	6	7	8	9	10	11	12	1	2	3	合 計
テープ本数	56	54	60	60	56	56	56	56	54	54	52	52	666
CD枚数	26	27	31	30	30	30	30	30	29	30	30	30	353

※ 平成27年4月15日号～平成28年4月1日号分

※ CDは平成27年1月から配布を開始

※ 平成27年4月15日号から、音声データをホームページに掲載

## (3) 日刊紙掲載状況

(単位：本)

	朝 日	毎 日	読 売	産 経	東 京	日 経	合 計
掲載日数	68	72	79	39	106	17	381
掲載件数	72	74	90	41	126	17	420

## (4) 記者会見

### ア 対象（12社）

朝日新聞社武蔵野支局

毎日新聞社武蔵野支局

読売新聞社武蔵野支局

産経新聞社多摩支局

東京新聞立川支局

日本経済新聞社多摩支局

共同通信社立川支局

時事通信社立川支局

NHK多摩報道室

MXテレビ多摩ニュースセンター

都政新報

J：COM東京 西エリア局

※ J：COM東京 西エリア局は、平成28年第1回定例記者会見から

### イ 実施回数

定例4回（5/28、8/28、10/30、2/19）

### ウ 内容

議案、予算（案）並びに重点施策など

## 第2 広聴係

### 1 相談業務

相談・種類	実施回数(回)	相談件数(件)
市民相談	243	1,612
外国人相談	3	3
法律相談	101	544
人権・身の上相談	14	26
行政相談	12	21
税務相談	22	109
建築・登記・表示登記相談	11	25
相続等暮らしの書類作成相談	12	50
交通事故相談	12	20

※法律相談は、法テラス巡回相談（2回8件）を含む。

### 2 広聴活動

#### (1) 町会・自治会

町会・自治会の数 74団体

連合会の数 4団体

加入世帯数 24,325世帯

#### ◎ 町会長・自治会長連絡会

2回 (5.29、1.26)

#### ◎ 市政だよりの発行

12回 (461号～472号)

#### (2) 市民と市長のふれあいトーク（平成24年度から実施）

2回 (7.15 7.22 27人)

#### (3) 市長への手紙

調査期間 9.15～9.30

回答者数 612人(30.6%)

#### (4) 市民の声 180件

#### (5) 市長へのファクス 18件 (平成11.6.1設置)

#### (6) 市長へのEメール 95件 (平成16.3.1設置)

### 3 平和推進事業

事業名	とき	ところ	内容	参加者数(人)
非核平和 映画会	8.7	小金井 宮地楽 器ホール(小金 井市民交流セン ター)	「アオギリにたくして」 「望郷の鐘－満豪開拓 団の落日－」	31

事業名	と き	と ころ	内 容	参加者数(人)
原爆写真 パネル展	7. 17～ 8. 18 8. 1 ～6	第二庁舎1階 正面入口 小金井 宮地楽 器ホール(小金 井市民交流セ ンター)	原爆と人間展パネル、広 島・長崎原爆写真パネル 等の展示や関連書籍の 読書コーナーを設置	611
横断幕の 掲 出	7. 17 ～ 8. 16	市内5箇所	「核兵器をなくして世界に平和を」 「核兵器廃絶の国際条約締結で 核兵器のない地球を」	
原爆死没者 への黙祷	8. 6 8. 9		原爆死没者の慰霊と世界の恒久平和 を祈念して1分間の黙祷を周知	
平和行事 参加の旅	8. 5 ～6	広島市	広島市原爆死没者慰霊式並びに平和 祈念式等に市民10人が参加	
平和講演会	8. 26	小金井市商工会 館2階大会議室	(1) 講演 「空に消えた友の未 来」～戦争は最も罪ぶ かきもの～ 講師：山本嘉子さん (2) 講演 「私の戦争体験」～戦 場となる直前の沖縄 で～ 講師：中重喜代子さん (3) 対談 市長、山本嘉子さ ん、中重喜代子さん	52
小金井平和の 日記念行事	3. 6	小金井 宮地楽 器ホール(小金 井市民交流セ ンター)	(1) 作文コンクール表 彰式・作品朗読 (2) 戦争経験者による 体験談 (3) 平和音楽会 演奏：E v e r l y (エバリー)	108

4 庁内案内業務

年間案内件数 55,017件

1日平均件数 226件

5 市民掲示板設置状況（休止中掲示板を除く） 99基

6 人権に関すること

	名称	開催日等
人権施策会議	人権施策推進都市町村連絡会	2回
	人権施策推進都区市町村合同連絡会（全体会）	1回
	多摩地区同和問題意見交換会	2回
	人権施策推進都市町村連絡会ブロック幹事会	2回
	地域人権啓発活動事業連絡会議	3回
研修等	人権学習会	1回
	第16回就職差別撤廃東京集会	1回
	部落解放・人権文化フォーラム2015	1回
その他	第67回人権週間行事「講演と映画の集い」（12.13開催）	1回
	人権週間行事（広報紙による啓発、啓発リーフレット・物品の作成・配布等）	12.4～
	人権メッセージパネル展	12.10



### 第3 秘書係

#### 1 各種会議

会 議 名	開 催 月 日	場 所
全 国 市 長 会 議	6 . 1 0	ホテルニューオータニ
全国市長会関東支部総会	5 . 1 5	ホテルニューオータニ幕張
東 京 都 市 長 会 議	4 . 2 8 5 . 2 5 7 . 2 7 1 0 . 2 6 1 1 . 2 5 1 . 2 5 2 . 2 5 8 . 2 1	東京自治会館  オークラフロンティアホテルつくば
役 員 会	4 . 2 0 5 . 1 8 7 . 2 1 8 . 1 8 1 0 . 1 9 1 1 . 1 8	東京自治会館
政策調査特別部会	4 . 2 8 5 . 1 8 7 . 2 1	東京自治会館
総務文教部会	4 . 2 8 7 . 7 1 . 2 5	東京自治会館
厚生部会	4 . 2 8 7 . 7 1 . 1 3	東京自治会館
東京都市区長会総会	5 . 1	ホテルメトロポリタンエドモンド
東京都市町村協議会	1 1 . 1 3 2 . 2 5	東京都庁 持ち回り開催
市町村共同事業助成金審査会	4 . 1 3	東京自治会館
東京都副市長会議	5 . 8 8 . 7 1 0 . 2 2 . 9	東京自治会館 ホテル日航立川東京

企画財政部

情報システム課

情報システム係



# 第1 情報システム係

## 1 O A 機器導入状況

機器区分	台数	機器区分	台数
クライアント・サーバ・システム サーバ機	14	内部情報システム(庁内 LAN)クライアント機	650
クライアント・サーバ・システム クライアント機	113	基幹系システム サーバ機	21
スタンドアローンコンピュータ	163	基幹系システム クライアント機	198
Web系ネットワークシステム機器	70	人事給与システム サーバ機	2
ワードプロセッサ	3	人事給与システム クライアント機	15
内部情報システム(庁内 LAN)サーバ機	22	OCR	1

## 2 稼働システム・業務

### (1) 情報システム課所管システム

- ・住民記録システム
- ・印鑑登録システム
- ・宛名管理システム
- ・住民税システム
- ・軽自動車税システム
- ・口座管理システム
- ・収納管理システム
- ・滞納管理システム
- ・税照会証明システム
- ・国民年金システム
- ・介護保険システム
- ・後期高齢システム
- ・高齢福祉システム
- ・子ども手当システム
- ・医療助成システム
- ・特別児童扶養手当システム
- ・幼稚園補助金システム
- ・健康情報システム
- ・子ども・子育て支援システム
- ・学齢簿システム
- ・選挙システム
- ・団体内統合宛名システム
- ・電子申請
- ・電子調達
- ・公共施設予約システム
- ・各課対応ホームページ管理システム
- ・共通照会システム
- ・窓口連携システム
- ・給付事業システム
- ・法人市民税システム
- ・固定資産税システム
- ・国民健康保険税システム
- ・国民健康保険資格管理システム
- ・国民健康保険滞納対策システム
- ・国民健康保険給付管理システム
- ・前期高齢者システム
- ・介護収納システム
- ・障害福祉システム
- ・児童育成手当システム
- ・児童手当システム
- ・児童扶養手当システム
- ・飼犬管理システム
- ・児童その他手当システム
- ・就学援助システム
- ・学童保育システム
- ・人事給与システム
- ・住民投票システム
- ・住民基本台帳ネットワークシステム
- ・コンビニ交付システム
- ・公的個人認証
- ・地図情報システム

### (2) 担当課所管電算処理業務

- ・法令検索業務
- ・戸籍業務
- ・議会議事業務
- ・生活保護業務

- ・母子福祉資金貸付業務
- ・小口融資あっせん支援業務
- ・土木積算業務
- ・選挙投票業務
- ・図書館業務
- ・障害区分判定業務
- ・公有財産台帳管理業務
- ・eLTAX（電子申告）業務
- ・コンビニ収納業務
- ・栄養計算業務
- ・消費生活相談業務
- ・下水道積算業務
- ・外国人在留情報業務
- ・全国瞬時警報システム業務
- ・国保総合業務
- ・給排水管施設維持管理業務
- ・道路台帳管理業務
- ・学校納付金払込業務
- ・家屋評価（固定資産・都市計画税）業務
- ・公園台帳管理業務
- ・児童虐待等管理業務
- ・市税国保税口座振替受付業務
- ・授業支援業務
- ・自動車騒音監視業務
- ・廃棄物手数料収納業務
- ・農地基本台帳業務

(3) 内部情報システム

- ・文書管理システム
- ・グループウェア
- ・財務会計システム

### 3 地域情報化

(1) ホームページ

ア ホームページの充実

各課対応ホームページ管理システムの導入により、各課がホームページを通じて直接情報発信できることで、情報の即時性を向上させている。

また、アクセシビリティ・ユーザビリティを支援するための機能を導入し、市民の利便性向上を図っている。

アクセス件数 3, 741, 264件  
(前年比 107, 044件増)

イ バナー広告

(ア) 掲載事業者件数 13件  
(イ) 歳入額 3, 307, 500円

(2) 東京電子自治体共同運営

- ア 電子調達（業者登録）
- イ 電子申請
- ウ 電子入札

(3) 公共施設予約システム

インターネット予約により、公共施設の使用に係る手続を円滑にし、市民等における利便性の向上、受付業務や統計処理における事務の効率化を図っている。

システム利用登録件数 3,974件  
(個人登録: 1,170件、団体登録: 2,804件)

(4) 地図情報システム

A S P方式による市民公開型の地図情報システムを、市ホームページ上より利用できるようにし、コンテンツの充実を図っている。



總 務 部  
總 務 課

庶 務 係  
文 書 係  
情 報 公 開 係





# 第1 庶務係

## 1 統計調査に関すること

### (1) 基幹統計調査

調査名	所管	調査周期	調査期日	対象数	調査員数	調査方法
学校基本調査	文部科学省	毎年	5.1	27	-	全数
建設工事施工統計調査	国土交通省	毎年	7.1	29	1	抽出
国勢調査	総務省	5年	10.1	59,859	460	全数

### (2) 表彰

ア 国勢調査統計局長表彰	14名
イ 東京都知事感謝状	1名

## 第2 文書係

### 1 印刷処理状況

印刷機 (単位：枚)				
総務課購入用紙		各課持込み用紙		合計
A4	その他	A4	その他	
351,840	0	1,251,579	150,301	1,753,720

### 2 例規の制定、改廃件数 (付則等による改廃は除く。)

(単位：件)

区分	条例	規則	規程	細則	訓令	
					甲	乙
制定	10	12	1	1	0	9
改正	39	63	10	7	1	0
廃止	2	4	1	0	0	0

公 示	
告 示	公 告
206	42

### 3 制定、改廃された条例

条例番号	名 称
22	小金井市議会運営委員会条例の一部を改正する条例
23	小金井市職員の勤務時間、休日、休暇等に関する条例の一部を改正する条例
24	特別職の給与に関する条例の一部を改正する条例
25	小金井市市税条例等の一部を改正する条例
26	小金井市国民健康保険税条例等の一部を改正する条例
27	小金井市児童発達支援センター条例の一部を改正する条例
28	小金井市介護福祉条例の一部を改正する条例
29	小金井市公の施設の指定管理者の指定手続等に関する条例の一部を改正する条例
30	小金井市個人情報保護条例の一部を改正する条例
31	小金井市職員の配偶者同行休業に関する条例
32	職員の育児休業等に関する条例の一部を改正する条例
33	特別職の給与に関する条例の特例に関する条例
34	小金井市が長期継続契約を締結することができる契約に関する条例の一部を改正する条例
35	小金井市手数料条例の一部を改正する条例
36	小金井市公民館条例の一部を改正する条例
37	小金井市学童保育所条例の一部を改正する条例
38	小金井市住民基本台帳カードの利用に関する条例を廃止する条例

条例番号	名 称
39	小金井市印鑑条例の一部を改正する条例
40	小金井市廃棄物の処理及び再利用の促進に関する条例の一部を改正する条例
41	小金井市防犯カメラの設置及び運用に関する条例
42	小金井市臨時職員の任用等に関する条例の一部を改正する条例
43	小金井市議会運営委員会条例の一部を改正する条例
44	小金井市個人番号の利用並びに特定個人情報の利用及び提供に関する条例
45	小金井市議会の議員その他非常勤の職員の公務災害補償等に関する条例の一部を改正する条例
46	小金井市市税条例等の一部を改正する条例の一部を改正する条例
1	小金井市議会運営委員会条例の一部を改正する条例
2	小金井市行政不服審査法の施行に関する条例
3	行政不服審査法の施行に伴う関係条例の整理に関する条例
4	地方公務員法及び地方独立行政法人法の一部を改正する法律の施行に伴う関係条例の整理に関する条例
5	小金井市職員の勤務時間、休日、休暇等に関する条例の一部を改正する条例
6	公聴会参加者等の実費弁償に関する条例の一部を改正する条例
7	特別職の給与に関する条例の特例に関する条例
8	小金井市一般職の任期付職員の採用及び給与の特例に関する条例及び職員の給与に関する条例の一部を改正する条例
9	小金井市市税条例等の一部を改正する条例
10	小金井市国民健康保険税条例の一部を改正する条例
11	小金井市福祉共同作業所条例の一部を改正する条例
12	小金井市福祉会館条例を廃止する条例
13	小金井市保健センター条例の一部を改正する条例
14	小金井市食育推進基本条例の一部を改正する条例
15	小金井市消費生活条例の一部を改正する条例
16	小金井市下水道使用料審議会条例
17	小金井市下水道条例の一部を改正する条例
18	小金井市消防団条例の一部を改正する条例
19	小金井市有料自転車駐車場条例の一部を改正する条例

条例番号	名 称
20	小金井市議会の議員その他非常勤の職員の公務災害補償等に関する条例の一部を改正する条例
21	小金井市指定地域密着型サービスの事業の人員、設備及び運営に関する基準を定める条例の一部を改正する条例
22	小金井市指定地域密着型介護予防サービスの事業の人員、設備及び運営並びに指定地域密着型介護予防サービスに係る介護予防のための効果的な支援の方法に関する基準を定める条例の一部を改正する条例
23	小金井市議会基本条例
24	小金井市公民館条例の一部を改正する条例
25	小金井市市税条例等の一部を改正する条例
26	小金井市都市計画税条例の一部を改正する条例

#### 4 訴訟等に関すること

事件名	事件番号	係属裁判所	相手方	提訴等年月日	備考
損害賠償請求事件	平成27年（ワ） 第777号	東京地裁立川支部 民事第3部	個人 （原告）	H27. 5. 12	H27. 10. 14判決
行政処分取消し請求事件	平成27年（行ウ） 第217号	東京地裁民事第51 部	個人 （原告）	H27. 5. 21	H27. 10. 27判決
損害賠償請求事件	平成27年（ワ） 第2867号	東京地裁立川支部 民事第2部	個人 （原告）	H27. 5. 29	係属中
損害賠償請求事件	平成27年（ワ） 第2351号	東京地裁立川支部 民事第3部	個人 （原告）	H27. 9. 16	H28. 2. 17判決
損害賠償請求控訴事件	平成27年（ネ） 第5689号	東京高裁第10民事 部	個人 （控訴人）	H27. 11. 24	H28. 1. 26判決
生活保護基準引下げ違憲国家賠償等請求事件	平成27年（行ウ） 第379号	東京地裁民事第51 部	個人 （原告）	H27. 12. 17	係属中
行政処分取消し請求控訴事件	平成27年（行コ） 第422号	東京高裁第15民事 部	個人 （控訴人）	H27. 12. 17	H28. 4. 13判決
上告事件	平成28年（オ） 第736号	最高裁第三小法廷	個人 （上告人）	H28. 2. 17	係属中
上告受理申立て事件	平成28年（受） 第943号	最高裁第三小法廷	個人 （申立人）	H28. 2. 17	係属中

#### 5 不服申立てに関すること

種類	申立年月日	内容	処分庁	裁決等年月日
異議申立て	H27. 5. 8	固定資産税及び都市計画税賦課決定処分に係る異議申立て	小金井市長	H27. 6. 12決定
異議申立て	H27. 5. 25	保育所利用負担額決定通知処分に係る異議申立て	小金井市長	H27. 7. 28決定
異議申立て	H27. 10. 14	平成27年度市民税・都民税賦課決定処分に係る異議申立て	小金井市長	H27. 11. 18決定
異議申立て	H27. 11. 11	債権差押処分に係る異議申立て	小金井市長	H27. 12. 16決定
異議申立て	H28. 2. 13	特定教育・保育施設及び特定地域型保育事業利用調整結果通知処分に係る異議申立て	小金井市長	H28. 3. 31決定
異議申立て	H28. 2. 19	特定教育・保育施設及び特定地域型保育事業利用調整結果通知処分に係る異議申立て	小金井市長	H28. 3. 31決定
異議申立て	H28. 3. 24	特定教育・保育施設及び特定地域型保育事業利用調整結果通知処分に係る異議申立て（7件）	小金井市長	審査中
異議申立て	H28. 3. 25	特定教育・保育施設及び特定地域型保育事業利用調整結果通知処分に係る異議申立て	小金井市長	審査中
異議申立て	H28. 3. 25	特定教育・保育施設及び特定地域型保育事業利用調整結果通知処分に係る異議申立て	小金井市長	審査中
異議申立て	H28. 3. 28	特定教育・保育施設及び特定地域型保育事業利用調整結果通知処分に係る異議申立て	小金井市長	審査中

#### 6 行政法律相談実施状況

（単位：件）

	4月	5月	6月	7月	8月	9月	10月	11月	12月	1月	2月	3月	計
件数	13	7	9	10	4	3	5	7	5	3	7	3	76

### 第3 情報公開係

#### 1 情報公開制度

市政情報の実施機関別公開請求件数及び決定内容

(単位：件)

実施機関	請求件数	公開	一部公開	非公開	(うち不存在)	決定期間延長中	存否応答拒否
市長	53	29	30	4	(1)	0	0
教育委員会	4	0	6	1	(1)	0	0
計	57	29	36	5	(2)	0	0

※ 請求書1枚で複数の市政情報の請求ができるため、請求先の実施機関が複数となり、また、1件の請求に対して複数の決定が行われる場合があります。

#### 2 個人情報保護制度

(1)個人情報の届出状況

(単位：件)

実施機関	年度内の届出数		
	開始	廃止	変更
市長	147	47	125
教育委員会	4	4	8
議会	0	0	1
計	151	51	134

(2)保有個人情報の目的外利用又は外部提供の状況 (単位：件)

実施機関	目的外利用	外部提供	計
市長	174	519	693
教育委員会	0	3	3
選挙管理委員会	0	5	5
計	174	527	701

※ 保有特定個人情報の目的外利用は、ありませんでした。

(3)保有個人情報の実施機関別開示等請求件数及び決定内容

(単位：件)

実施機関	請求件数	開示	一部開示	非開示	訂正・削除・中止 (一部訂正・削除を含む。)	訂正・削除・中止せず	存否応答拒否
市長	17	6	7	5	0	0	0
教育委員会	2	1	1	0	0	0	0
計	19	7	8	5	0	0	0

※ 請求書1枚で複数の保有個人情報の開示等の請求ができるため、1件の請求に対して複数の決定が行われる場合があります。

#### 3 情報公開及び保有個人情報開示等の決定に対する不服申立て処理状況

不服申立て件数	答申	決定・裁決	審査中
0件	0件	0件	0件

#### 4 情報公開・個人情報保護審査会の開催状況

不服申立てがなかったため、審査会は開催されませんでした。

5 情報公開・個人情報保護審議会の開催状況  
4回開催 (5.28・7.23・10.22・28.2.4)

6 情報公開・個人情報保護制度研修  
管理職者及び個人情報取扱責任者等を対象とした研修を1回実施  
一般職員等を対象とした研修を5回実施

7 情報公開コーナーの利用状況

保管資料貸出数	30冊
コピーサービス利用枚数	4,357枚

※ 数値等の詳細については、「小金井市情報公開条例及び小金井市個人情報保護条例の運用状況 平成27年度」を参照してください。





總 務 部

地域安全課

地 域 安 全 係  
防 災 消 防 係



# 第1 地域安全係

## 1 青色回転灯装備車両によるパトロール状況

車両数 (台)	パトロール回数 (回)	距離 (k m)
16	1,530	19,677

## 2 こがねい安全・安心メール配信状況

加入登録数 (人)	メール配信数 (件)
10,726	57

## 3 防犯資器材支給状況

### (1) 支給団体及び支給数

支給団体数 (団体)	支給数
4	48

### (2) 防犯資器材支給数内訳

ベスト	11着	合 図 灯	0本
帽子	8個	ウインドブレーカー	18着
腕章	0本	防犯ブザー	0個
たすき	0本	強カライト	0個
自転車用表示	10枚	拍子木	1組

## 4 小金井市安全・安心まちづくり協議会

区 分	開 催 日	議 題
第25回	27. 7. 21	第3回こがねいし安全・安心あいさつ運動「標語・ポスター」コンクール応募作品の審査について等
第26回	27. 10. 21	小金井市防犯カメラの設置及び運用に関する条例について等
第27回	28. 3. 30	会長の互選及び職務代理者の指名について等

## 5 市民防犯講習会

開 催 日	場 所	参 加 者	内 容
28. 2. 18	市民会館 萌え木ホール	69人	「市内の犯罪情勢等について」 「犯罪被害防止について」 講師 警視庁小金井警察署 生活安全課長 吉越 正弘

## 第2 防災消防係

### 1 常備消防（小金井消防署現有勢力）

名 称	職 員 数	車 両					計
		ポンプ車	はしご車	救 急 車	指揮隊車	広報車等	
小金井消防署	98	3 (1)	1	2 (1)	1	4	11 (2)
小金井消防署緑町出張所	38	3 (1)		2 (1)			5 (2)
計	136	6 (2)	1	4 (2)	1	4	16 (4)

※（ ）内の数値は非常用（予備）車両を示しています。

### 2 非常備消防

#### (1) 消防団員数

区 分	団 長	副 団 長	分 団 長	副分団長	部 長	班 長	団 員	計
本 部	1	2	3					6
分 団			5	10	5	15	38	73
計	1	2	8	10	5	15	38	79

#### (2) 消防団員出動状況

	火災出動		訓練出動		特別警戒出動		計	
	回 数	人 数	回 数	人 数	回 数	人 数	回 数	人 数
本 団	24	69	67	234	5	27	96	330
第一分団	35	180	140	1,000	50	288	225	1,468
第二分団	30	231	142	918	54	336	226	1,485
第三分団	39	284	111	781	11	74	161	1,139
第四分団	38	328	192	1,354	19	163	249	1,845
第五分団	28	170	112	576	56	284	196	1,030
計	194	1,262	764	4,863	195	1,172	1,153	7,297

#### (3) 消防団関係行事

月	行 事	月	行 事
4	分団長会議	10	上級救命講習
	ポンプ操法訓練		分団長会議
5	市総合水防訓練		市総合防災訓練
	分団長会議		震災消防演習
	警防科研修	11	秋の火災予防運動市内巡行広報
	北消連親善ソフトボール大会		分団長会議
市消防操法審査会	第1回通常点検訓練		
6	機関科研修	団員研修会	
	救急科研修	12	第2回通常点検訓練
分団長会議	分団長会議		
7	初級幹部研修		救助科研修
	分団長会議	歳末特別警戒	
	健康診断	1	小金井市消防団出初式
消防団運営審議会	分団長会議		
8	分団長会議		文化財防火デー
9	防災会議	2	上級幹部研修
	分団長会議		分団長会議
	指揮幹部研修	3	春の火災予防運動巡行広報
	第57回北多摩地区消防大会		分団長会議

3 消防水利 (単位：箇所)

種 類	数 量
消 火 栓	1,147
防 火 水 槽	235
貯 水 池	13
受 水 槽	10
プ ー ル	23
河 川	7
池	2

4 市内火災発生状況 (27. 1. 1～27. 12. 31)

総 件 数	火災種別					
	建 物				建物以外	
	全 焼	半 焼	部 分 焼	ぼ や	車 両	そ の 他
22	0	0	1	13	0	8

り災状況			
焼損床面積 m <sup>2</sup>	焼損表面積 m <sup>2</sup>	死 者	傷 者
28	14	0	5

5 災害見舞金支給状況

月	件 数	世 帯	人 数	見舞金支給額 (円)
4	0	0	0	0
5	0	0	0	0
6	0	0	0	0
7	0	0	0	0
8	0	0	0	0
9	0	0	0	0
10	0	0	0	0
11	0	0	0	0
12	0	0	0	0
1	0	0	0	0
2	0	0	0	0
3	0	0	0	0
計	0	0	0	0

6 市総合防災訓練

開 催 日	場 所	参 加 者	内 容
27. 10. 25	第三小学校 障害者福祉センター 梶野公園 都立小金井公園	1,101人	震災対応型訓練

## 7 防災講習会

開催日	場 所	参加者	内 容
28. 3. 7	市民会館 萌え木 ホール	66人	「防災気象情報の知識理解と安全対策(台風 災害から身を守る)」 講師 東京管区気象台気象防災部 次長 早川 和広

## 8 自主防災組織補助金支給額

団 体 名	補助金額 (円)
前 原 町 二 丁 目 町 会 防 災 会	50,000
中 町 親 愛 会 防 災 会	68,200
東 町 二 丁 目 防 災 会	55,000
本 町 四 丁 目 町 会 防 災 会	51,500
前 原 町 三 丁 目 自 主 防 災 会	69,500
新 木 町 会 防 災 会	50,100
松 風 防 災 会	65,000
関 野 町 自 主 防 災 会	50,000
緑 四 防 災 会	54,000
桜 友 会 自 主 防 災 会	41,000
前 原 町 一 丁 目 防 災 会	43,000
本 町 二 丁 目 町 会 防 災 会	65,000
貫 井 南 町 東 自 主 防 災 会	47,200
貫 井 南 町 中 自 主 防 災 会	93,000
貫 井 南 町 西 自 主 防 災 会	65,183
貫 井 北 一 防 災 会	40,000
前 原 町 四 丁 目 町 会 自 主 防 災 会	80,000
貫 井 北 五 防 災 会	60,000
緑 町 第 一 町 会 防 災 会	52,000
前 原 町 五 丁 目 防 災 会	52,000
グリーントウン小金井防 災 会	41,800
エアーズシティ自 主 防 災 会	47,100
東 町 3 丁 目 地 域 防 災 会	38,500
本 町 五 丁 目 第 3 町 会 自 主 防 災 会	63,000
本 町 三 丁 目 町 会 自 主 防 災 会	29,000
東 町 一 丁 目 町 会 防 災 会	60,000
弁 天 通 り 防 災 会	60,000

9 給食食材放射性物質測定実施状況

(単位：件)

月別 施設別	4月	5月	6月	7月	8月	9月	10月	11月	12月	1月	2月	3月	合計
保育園等	22	17	29	19	26	19	20	19	23	18	26	21	259
小中学校	28	36	32	16	0	32	40	32	16	24	28	16	300
計	50	53	61	35	26	51	60	51	39	42	54	37	559





總 務 部  
職 員 課

人 事 研 修 係  
給 与 厚 生 係  
職 員 互 助 会



# 第1 人事研修係

## 1 職員の人事異動等

(単位：件)

発令月 区分	4月	5月	6月	7月	8月	9月	10月	11月	12月	1月	2月	3月	計
採用	16		8		1	1			1				27
採用（再任用）	5												5
採用・出向	1												1
採用・出向(再任用)	1												1
出向	27				7								34
転任	28				7								35
転任・昇任昇格	1												1
昇任昇格	34				2								36
降任降格													0
兼職	1			1	1								3
兼職解除	2				2								4
配置換	111				16					1			128
配置換〔組織改正〕					8								8
任用換													0
転任・任用換													0
併任	1												1
併任解除													0
派遣	2			4									6
転任・派遣													0
派遣研修	5												5
転任・派遣研修													0
昇任昇格・派遣研修	1												1
退職				2	1				3			15	21
退職（再任用）												3	3
計	236	0	8	7	45	1	0	0	4	1	0	18	320

## 2 職員採用試験実施状況

(単位：人)

区分	職種	試験実施月	受験者数
競争試験	上級職・一般事務	27.7	89
	中級職・一般事務(身体に障がいのある方対象)		2
	上級職・建築技術	27.10	4
	中級職・一般事務(身体に障がいのある方対象)		0
	中級職・一般事務(身体に障がいのある方対象)	27.11	5
	上級職・一般事務	28.1	69
	上級職・土木技術		6
	中級職・一般事務(身体に障がいのある方対象)		1
	中級職・栄養士	28.2	18
	中級職・児童厚生員		12
	中級職・一般事務(身体に障がいのある方対象)		2
	中級職・学童保育指導員		9

### 3 各種委員会委員の委嘱等

(単位：件)

委員会名等	4月	5月	6月	7月	8月	9月	10月	11月	12月	1月	2月	3月	計
教育委員会委員													0
監査委員													0
固定資産評価審査委員会委員													0
農業委員会委員													0
長期計画審議会委員													0
指定管理者選定委員会委員											1		1
市民参加推進会議委員									1				1
行財政対策審議会委員													0
男女平等推進審議会委員													0
名誉市民選考委員会委員													0
情報公開・個人情報保護審査会委員								2					2
情報公開・個人情報保護審議会委員													0
特別職報酬等審議会委員													0
退職手当審査会委員													0
公務災害補償等審査会委員													0
市立はけの森美術館運営協議会委員													0
市立はけの森美術館収集評価委員会委員													0
緑地保全対策審議会委員													0
小口事業資金融資審議会委員													0
消費生活審議会委員	1												1
消防団運営審議会委員			1										1
交通安全推進協議会委員	1										1		2
防災会議委員	1										1		2
国民保護協議会委員											1		1
安全・安心まちづくり協議会委員								1		2			3
国民健康保険運営協議会委員					1					2			3
市民健康づくり審議会委員	1			1							1		3
食育推進会議委員											1		1
環境審議会委員													0
地下水保全会議委員													0
廃棄物減量等推進審議会委員													0
民生委員推せん会委員													0
社会福祉委員				1				1				1	3
子ども・子育て会議委員				1			1						2
青少年問題協議会委員				2							1		3
青少年の育成環境審議会委員													0
児童館運営審議会委員				1									1
福祉事務所嘱託医													0
障害支援区分判定審査会委員	1												1
児童発達支援センター運営協議会委員													0
介護認定審査会委員	2							1		1			4
介護保険運営協議会委員								1					1
福祉サービス苦情調整委員	1												1
都市計画審議会委員				1						1	1		3
まちづくり委員会委員													0
土地区画整理審議会委員							1						1
評価員													0
奨学資金運営委員会委員								1					1
社会教育委員													0

図書館協議会委員														0
公民館運営審議会委員														0
公民館企画実行委員														0
スポーツ推進委員														0
市史編さん委員会委員														0
文化財保護審議会委員														0
選挙管理委員補充員														0
投票管理者及び開票管理者														0
選挙長														0
投票立会人及び開票立会人														0
計	8	0	1	7	1	2	7	0	1	6	8	1	42	

#### 4 職員数

27.4.1現在（単位：人）

総職員数	特別職	3	一般職	671	派遣職員	3	派遣先
674	内 訳	市長	1	部長職	12	部長職	
		副市長	1	課長職	47	課長職	
		教育長	1	課長補佐職	9	課長補佐職	
				係長職	134	係長職	
				主任職	149	主任職	1 東京たま広域資源循環組合
				主事職	320	主事職	2 昭和病院組合 東京都十一市競輪事業組合

## 5 職員研修

### (1) 独自研修

#### ア 一般研修

研修名	内 容	実施回数 回	修了者数 人
新任職員研修	組織や財政状況等、市の職員としての基礎知識の習得	2	30
新任職員議会傍聴研修	小金井市議会定例会の傍聴	4	28
新任職員体験研修	総合防災訓練への参加	2	30
現任研修（入所3・10年目対象）	接 遇 力 向 上 研 修	1	22
現任研修（入所5年目対象）	法 制 執 務 研 修	1	15
現任研修（入所6年目対象）	政 策 形 成 研 修	1	24
主任職研修	フ ォ ロ ワ ー シ ョ ン 研 修	1	21
係長職研修	フ ァ シ リ テ ー シ ョ ン 研 修	1	12
管理職研修	リ ス ク マ ネ ジ メ ン ト 研 修	2	44
計		15	226

#### イ 実務・専門研修

研修名	対 象	実施回数 回	修了者数 人
文書実務研修（基礎）	入所1年目職員及び希望する職員	1	31
経理実務研修（基礎）	経 理 担 当 者	1	35
経理実務研修（実践）	経 理 担 当 者	1	34
計		3	100

#### ウ 特別研修

研修名	対 象	実施回数 回	修了者数 人
上級救命講習	す べ て の 職 員	4	37
上級救命再講習	上級救命講習受講後3年程度の職員	8	108
情報セキュリティ初級研修	平成27年度入所職員及び初級研修未受講者	1	27
情報セキュリティ中級研修	初級研修受講済者及び中級研修（トレンド研修を含む）受講後2年以上の者	1	39
情報セキュリティシステム管理者研修	各課で独自に導入しているパソコン・システム等の管理を担当している職員、番号制度基幹系システム利用者及びITリーダー	2	51
情報セキュリティITリーダー研修	各課ITリーダーで本研修未受講者	2	49
情報セキュリティ運用管理者研修	管 理 職 者	2	39
女性職員のためのキャリア研修	入所9～10年目の一般事務職の女性職員	1	12
メンタルヘルス研修	入所4年目職員及び希望する職員	2	62
NPO派遣研修	入 所 4 年 目 の 職 員	1	19
人 権 研 修	主任職者及び本研修未受講者	1	108
計		25	551

## (2) 派遣研修

## ア 東京都市町村職員研修所

研修名		対象	実施回数 回	修了者数 人
必修 職層 別 研修	新任研修（Ⅰ期）	平成27年度新規採用職員	4	30
	新任研修（Ⅱ期）	平成27年度新規採用職員	5	31
	現任研修（1部）	在職3年程度の職員	5	21
	現任研修（2部）	在職7年程度の職員	4	30
	現任研修（3部）	在職11年程度の職員	3	6
	係長新任研修 （公務員倫理・メンタルヘルス）	係長職1年未満の職員	3	8
	係長新任研修 （仕事と人のマネジメント）	係長職1年未満の職員	6	6
	係長現任研修	係長職1年以上の職員	4	9
	課長新任研修 （公務員倫理・ハラスメントの 防止・メンタルヘルス）	課長職1年未満の職員	2	4
	課長新任研修 （管理者の役割）	課長職1年未満の職員	5	2
課長現任研修	課長職1年以上の職員	5	4	
計			46	151
選択 研修	法務研修	原則として採用後1年以上の職員等	13	15
	自治体経営研修	原則として採用後3～5年以上の職員等	6	3
	能力開発研修	能力向上を図りたい職員等	10	9
	情報処理研修	該当ソフトの基本操作の習得が必要な職員等	28	30
	専門職研修	専門職の職員	5	11
	実務研修	当該研修の実務担当者	24	27
	特別研修	希望する職員	24	71
計			110	166
合計			156	317

## イ 東京都市町村職員研修所第3ブロック合同研修

研修名	対象	実施回数 回	修了者数 人
職場開発セミナー	在職5年程度までの職員	1	3
窓口英会話研修	希望する職員	1	2
保育士研修	保育士	1	4
経営シミュレーション研修	希望する職員	1	1
計		4	10

## ウ その他の派遣研修

派遣先	研修名	実施回数 回	修了者数 人
自治大 学 校	第3部課程第106期	1	1



## (3) 職場研修

## ア チューター制度支援プログラム

研修名	対象	実施回数 回	修了者数 人
ガイダンス編	平成27年度新規採用職員及びチューター	1	31
トレーニング編	平成27年度新規採用職員及びチューター	1	29
新人フォローアップ編	平成27年度新規採用職員	1	27
チューターフォローアップ編	新人の指導に当たる職員(チューター)	2	49
新人総括会	平成27年度新規採用職員	1	25
チューター総括会	新人の指導に当たる職員(チューター)	1	22
計		7	183

## イ 各職場独自研修(外部講師による内部研修)

課名	研修名	実施回数 回	修了者数 人
ごみ対策課	交通安全講習会	1	13
保育課	保育士研修	3	124
児童青少年課	児童館職員研修	2	27
	学童保育指導員研修	1	53
庶務課	市立学校所属用務主事研修	1	28
学務課	学校栄養士研修会	1	16
計		9	261

## ウ 各職場独自研修(研修機関等への派遣研修)

課名	研修名	実施回数 回	修了者数 人
広報秘書課	就職差別撤廃東京集会 他1件	2	2
総務課	個人情報保護セミナー 他2件	3	3
職員課	安全衛生管理者講習会 他2件	3	3
管財課	安全運転管理者講習会 他3件	4	5
経済課	消費生活相談員研修 他3件	4	4
環境政策課	公園緑地講習会	1	1
地域福祉課	区市町村苦情対応機関 新任職員研修	1	1
保育課	給食担当者講習会	1	5
児童青少年課	実践セミナー	1	2
まちづくり推進課	再開発セミナー 他2件	3	3
道路管理課	実践研修 道路構造物管理実務者(橋梁初級I)	1	1
区画整理課	土地区画整理セミナー 他1件	2	2
議会事務局	関東市議会事務局職員研修会 他1件	2	2
監査委員事務局	監査委員協議会連合会講習会	1	1
庶務課	エネルギー管理講習「新規講習」他2件	3	4
学務課	食の安全に関する調理員講習会 他2件	3	11
指導室	防火・防災管理者講習	1	1
生涯学習課	防火・防災管理者講習	1	1
公民館	防火・防災管理者講習	1	1
計		38	53

## (4) 自主研修

実施回数 回	修了者数 人
26	49

## 第2 給与厚生係

### 1 会計別・級別職員給与等調

平成28年3月31日現在(単位:円)

区 分	会 計				計	
	一 般	国民健康保険	下水道事業	介護保険		
職 員 数	629	15	11	23	678	
基本 月 額	給料月額	186,344,200	4,409,300	3,598,300	5,793,200	200,145,000
	地域手当月額	22,818,084	550,836	439,716	702,744	24,511,380
	扶養手当月額	3,806,500	181,000	66,000	63,000	4,116,500
	計	212,968,784	5,141,136	4,104,016	6,558,944	228,772,880
特別調整額	4,632,900	72,800	72,800	72,800	4,851,300	
特殊勤務手当	0	0	0	0	0	
時間外勤務手当	18,985,854	703,555	147,163	1,077,992	20,914,564	
夜間勤務手当	0	0	0	0	0	
休日時間外手当	1,903,381	18,757	0	27,336	1,949,474	
住居手当	1,422,000	45,000	0	90,000	1,557,000	
通勤手当	1,373,121	16,760	23,197	17,400	1,430,478	
旅 費	198,461	13,440	5,404	6,008	223,313	
平均年齢	40歳02月	38歳06月	49歳00月	35歳11月	40歳02月	
平均勤続年数	14年08月	12年05月	19年07月	07年01月	14年05月	

(単位:円)

区 分	級						計	
	1	2	3	4	5	6		
職 員 数 (A)	335	146	130	7	47	13	678	
基本 月 額	給料月額(B)	79,494,500	45,220,900	46,364,100	2,576,400	20,076,500	6,412,600	200,145,000
	地域手当月額	9,658,980	5,531,268	5,726,532	325,428	2,498,040	771,132	24,511,380
	扶養手当月額	997,000	873,000	1,357,000	135,500	740,500	13,500	4,116,500
	計 (C)	90,150,480	51,625,168	53,447,632	3,037,328	23,315,040	7,197,232	228,772,880
平均給料(B)/(A)	237,297	309,732	356,646	368,057	427,159	493,276	295,199	
平均給(C)/(A)	269,105	353,597	411,135	433,904	496,064	553,633	337,423	
扶養家族数(D)	配 他 22 105	配 他 30 76	配 他 39 118	配 他 4 11	配 他 22 56	配 他 1 0	配 他 118 366	
職員一人当たり平均扶養家族数(D)/(A)	0.37	0.72	1.20	2.14	1.65	0.07	0.71	
平均年齢	34歳11月	41歳10月	46歳02月	44歳07月	50歳07月	52歳11月	40歳02月	
平均勤続年数	08年01月	16年08月	21年00月	16年02月	24年08月	28年01月	14年05月	

## 2 東京都市町村職員共済組合

### (1) 組合員数

平成27年4月1日現在(単位:人)

男	女	計
369	305	674

### (2) 掛金及び負担金

ア 4月～9月

短期(含む福祉)

	例月		一時金	
	掛金	負担金	掛金	負担金
短期	51.3/1000	51.3/1000	41.04/1000	41.04/1000
	59,663,949円	59,665,780円	17,900,188円	17,900,505円
調整負担金		0.25/1000		0.2/1000
		300,202円		87,896円
公的負担金		0.3625/1000		0.29/1000
		435,343円		127,455円
介護	6.8/1000	6.8/1000	5.44/1000	5.44/1000
	4,529,609円	4,530,370円	1,408,490円	1,408,636円

長期

長期	105.775(107.9875)/1000	106.1038(108.3163)/1000	84.62(86.39)/1000	84.883(86.653)/1000
	123,028,301円	123,424,359円	36,857,357円	36,973,104円
公的負担金		50.25/1000		40.2/1000
		60,235,385円		17,644,330円

※カッコ内数値は9月の数値

イ 10月～3月

短期(含む福祉)

	例月		一時金	
	掛金	負担金	掛金	負担金
短期	41.04/1000	41.04/1000	41.04/1000	41.04/1000
	63,100,112円	63,101,714円	21,184,113円	21,184,710円
調整負担金		0.2/1000		0.2/1000
		319,962円		104,807円
公的負担金		0.29/1000		0.29/1000
		463,852円		151,971円
介護	5.44/1000	5.44/1000	5.44/1000	5.44/1000
	4,832,326円	4,833,063円	1,664,375円	1,664,656円

厚生

厚生	86.39/1000	86.39/1000	86.39/1000	86.39/1000
	131,867,796円	131,872,573円	44,547,580円	44,548,844円
退職等	7.5/1000	7.5/1000	7.5/1000	7.5/1000
	11,447,983円	11,447,962円	3,867,162円	3,867,481円
公的負担金		40.2/1000		40.2/1000
		63,883,432円		21,049,341円
経過的長期		0.263/1000		0.263/1000
		417,026円		137,680円

事務費

1人年額	10,680 円	7,263,208 円
(3) 地方公務員等共済組合法の長期給付に係る追加費用		64,720,844 円
(4) 地方公務員等共済組合法第11条第5項による費用		196,407 円
(5) 特定健康診査に係る地方公共団体負担金		225,790 円

**3 各種保険関係**

全国市長会団体定期保険 716 人

#### 4 安全管理・衛生管理関係

##### (1) 安全衛生委員会

中央安全衛生委員会	開催日	議 題
第1回委員会開催	4・16	安全衛生管理計画基本方針についてなど
第2回委員会開催	8・27	各事業場、小委員会の開催状況についてなど
第3回委員会開催	12・24	時間外勤務抑制についてなど
第4回委員会開催	2・18	安全衛生管理計画基本方針（案）についてなど

メンタルヘルス対策小委員会	開催日	議 題
第1回小委員会開催	5・13	メンタルヘルス対策についてなど
第2回小委員会開催	6・29	メンタルヘルス対策についてなど
第3回小委員会開催	7・22	メンタルヘルス対策についてなど
第4回小委員会開催	12・2	メンタルヘルス対策についてなど
第5回小委員会開催	1・26	メンタルヘルス対策についてなど

時間外勤務抑制小委員会	開催日	議 題
第1回小委員会開催	6・24	時間外勤務抑制についてなど
第2回小委員会開催	7・29	時間外勤務抑制についてなど
第3回小委員会開催	11・11	時間外勤務抑制についてなど
第4回小委員会開催	1・26	時間外勤務抑制についてなど

##### (2) 産業医・産業保健師相談人数

(単位：人)

外科・内科・一般相談	48
メンタルヘルス相談	48
産業保健師による職員健康相談	117

#### 5 公務災害補償関係

(単位：人)

区 分	申 請 件 数
常勤職員（地方公務員災害補償法による）	5
非常勤職員（市条例・労働者災害補償保険法による）	9

## 6 健康管理関係

(単位：人)

種 別		受診者	対 象 者
定期健康診断	第一次	914	全職員
	第二次	96	要精検者
特殊健康診断	肝臓関係		0 薬剤散布作業従事職員
	腰痛関係	基礎調査	246 現場作業従事職員
		第一次	0 基礎調査で要精検者
		第二次	0 第一次で要精検者
頸肩腕関係 (保育士健診)		124 保育士等	
児童福祉施設関係職員健康診断		123	児童福祉施設業務従事職員
胃検診	第一次	121	受診希望者
	精密検査	12	第一次で要精検者、直接精検者
呼吸器健康診断		2	中間処理場従事職員
V D T 健康診断		251	V D T 機器操作職員
大腸がん検診	第一次	232	受診希望者
	精密検査	2	第一次で要精検者
肺がん検診	基礎調査	128	受診希望者
	精密検査	0	基礎調査で要精検者
骨粗しょう症健康診断		120	受診希望者 (40歳以上の女性職員)

## 7 庁内広報

発行番号	発行年月	主な内容
366	H27.8	<ul style="list-style-type: none"> <li>・ 新任職員紹介</li> <li>・ 派遣職員紹介</li> <li>・ 特定事業主行動計画の策定</li> <li>・ 職員消息</li> </ul>
367	H28.12	<ul style="list-style-type: none"> <li>・ 新任職員紹介、自衛消防訓練発表 (新任職員)</li> <li>・ 消防団について</li> <li>・ 「第2次小金井市人材育成基本方針」のご紹介</li> <li>・ 「平成27年度版 職員地域貢献活動案内」のご紹介</li> <li>・ 昇任試験選考のお知らせ</li> <li>・ 永年勤続職員紹介、ボウリング大会結果発表、職員消息</li> </ul>
368	H28.3	<ul style="list-style-type: none"> <li>・ 定年退職者からのメッセージ</li> <li>・ 人事考課考課者訓練について</li> <li>・ 個人都民税の徴収で顕著な功績</li> <li>・ こきんちゃんきぐるみサポーター募集</li> <li>・ 職員課からのお知らせ、職員消息</li> </ul>

## 第3 職員互助会

### 1 厚生行事

(単位：人)

名 称	実 施 日	会 場	参加人数
サッカー観戦 F C 東京	27. 4～27. 12	味の素スタジアム等	40
東京ディズニーリゾート	27. 4～28. 3	東京ディズニーランド 及び東京ディズニーシー	349
ボウリング大会	27. 10. 16	大栄ボウル	60

### 2 慶弔金の給付

給付の種類	件数 件	金額 円	給付の種類	件数 件	金額 円
結婚祝金	17	170,000	災害見舞金	0	0
銀婚祝金	4	40,000	退職記念品料 (普通退職)	25	250,000
出産祝金	45	450,000	退職記念品料	5	250,000
入学祝金	27	270,000	死亡弔慰金	19	160,000
傷病見舞金	5	25,000	計	147	1,615,000

### 3 カフェテリアプラン利用種目別集計表

(単位：件)

利 用 種 目	利用延件数	利 用 種 目	利用延件数
旅行補助	271	レンタカー	2
元気回復 (スポーツ観戦等)	94	東京ディズニーリゾート	117
鍼灸・マッサージ・按摩	21	人間ドック (会員)	28
家事援助	0	人間ドック (家族)	4
芸術鑑賞	135	インフルエンザ補助 (会員)	1
ボランティア活動	0	インフルエンザ補助 (家族)	38
自己啓発	13	計	724

\* カフェテリアプランによるポイント未利用者数

123 人

#### 4 商品割引協力店（施設）

店名・施設等	割引内容	備考
昭和記念公園	団体割引料金	団体割引券発行（プール）
東京ディズニーリゾート	メンバー料金	マジックキングダムクラブ会員証の提示
ニッポンレンタカー	特別割引	ACMカード提示
東急リゾートサービス	優待料金	会員価格
みずほ銀行小金井支店	特別割引	住宅貸付（申請書に会員証明印必要）
JCBカード	年会費他無料	JCBビジネスカード発行 旅行傷害保険付帯
MUF Gカード	年会費無料	MUF Gビジネスカード発行 旅行傷害保険付帯
UCカード	年会費他無料	プライズカード発行 旅行傷害保険付帯 ビザ・マスター選択
多摩式典(株)	特別契約割引価格	会員価格

5 人間ドック（基礎）補助 135 人

6 インフルエンザ予防接種（基礎）補助 195 人

7 レンタカー（ACMカード）利用者 7 人

8 公務員賠償責任保険加入者 220 人

#### 9 その他の事業

##### (1) 会報「かけはし」発行

- サッカー観戦のお知らせ 5回 (7/9 7/13 2/15 2/22 2/24)
- ボウリング大会 3回 (9/14 10/10 10/17)

##### (2) C-naviによる広報

- サッカー関係 7回 (6/1 7/23 8/17 11/10 1/18 1/25 2/26)
- ベネフィット・ステーション(ワン) 18回 (4/2 4/27 6/1 6/2 6/4 6/17  
6/30 7/31 8/27 9/30 10/22 10/30 12/4  
12/25 1/5 1/29 2/1 2/29)
- カフェテリアプラン 7回 (4/1 4/20 1/22 1/26 2/2 3/2 3/14)
- インフルエンザ予防接種補助 3回 (4/1 10/23 1/26)
- 東京ディズニーリゾート 8回 (5/11 11/5 (2回) 11/10 11/30 1/14 2/9 2/29)
- 国営昭和記念公園レインボープール 1回 (6/24)
- 公務員賠償責任保険 1回 (2/1)

##### (3) 各種情報誌の常設整備

道路地図、るるぶ等





總 務 部  
管 財 課

財 產 管 理 係  
契 約 係  
檢 查 係



# 第1 財産管理係

## 1 公有財産（土地・建物）

区 分	土 地		建 物	
	地 積 m <sup>2</sup>	金 額 千円	面 積 m <sup>2</sup>	金 額 千円
行 政 財 産 ①	329,950.44	48,461,109	169,618.42	27,237,657
公 用 財 産	25,379.06	15,039,279	7,161.27	634,775
公 共 用 財 産	304,571.38	33,421,830	162,457.15	26,602,882
普 通 財 産 ②	7,824.60	823,664	0.00	0
総 合 計 ① + ②	337,775.04	49,284,773	169,618.42	27,237,657
構 築 物	プ ー ル			541,059
有 価 証 券	株 券			11,000
無 体 財 産 権	著 作 権 他			19,331
物 権	地 上 権			9,000

（注）物権（地上権）は、地上権取得時（昭和42年7月）の契約金額

## 2 庁用自動車

### (1) 月別使用状況

月別	月末 台数	走行数 km	燃料使用量 L	金 額		
				燃 料 費 円	修 繕 料 円	合 計 円
4	58	17,102	2,202.23	304,972	1,076,976	1,381,948
5	58	16,602	2,551.44	350,639	932,088	1,282,727
6	58	17,618	2,627.48	376,340	846,568	1,222,908
7	58	16,493	2,477.69	354,105	871,199	1,225,304
8	58	15,644	2,393.00	331,364	341,947	673,311
9	58	15,575	2,300.53	307,965	282,996	590,961
10	58	16,935	2,421.65	320,878	436,611	757,489
11	58	15,057	2,253.33	297,518	702,950	1,000,468
12	58	14,709	2,107.33	265,653	139,076	404,729
1	58	13,009	1,613.35	195,071	208,083	403,154
2	58	12,801	1,745.45	208,186	391,681	599,867
3	58	16,868	2,273.46	271,061	1,342,186	1,613,247
合計		188,413	26,966.94	3,583,752	7,572,361	11,156,113

- (2) 車種別保有台数 58 台
- |         |      |         |     |        |      |
|---------|------|---------|-----|--------|------|
| 軽乗用自動車  | 9 台  | 普通乗用自動車 | 1 台 | 軽貨物自動車 | 27 台 |
| 普通貨物自動車 | 10 台 | 特殊自動車   | 0 台 | 特種自動車※ | 11 台 |

※特種自動車内訳

- |        |     |         |     |     |     |
|--------|-----|---------|-----|-----|-----|
| 消防指揮車  | 1 台 | 公共応急作業車 | 1 台 | 塵芥車 | 4 台 |
| 消防ポンプ車 | 5 台 |         |     |     |     |

- (3) 新規登録台数 1 台

- (4) 廃車台数 1 台

- (5) 交通事故件数 9 件

- (6) 一事故当たりの走行数  $188,413 \text{ km} \div 9 \text{ 件} = 20,934.8 \text{ km}$

(総走行数÷事故件数＝一事故当たり走行数)

### 3 月別施設管理業務等処理件数

(単位：件)

種別 月別	来 庁 者				電話受付 (水道関係、 ごみ収集、 街路灯等)	緊急出動
	届出 (婚姻、 離婚、 出生)	許 可 (死亡)	そ の 他 (住民票、 印鑑証明、 税務関係 等)	来庁者総数		
4	31	11	90	132	58	6
5	39	12	107	158	75	5
6	28	9	229	266	40	13
7	23	12	142	177	55	13
8	32	12	83	127	50	10
9	26	21	82	129	67	10
10	30	14	68	112	54	8
11	51	16	76	143	58	7
12	40	14	65	119	78	6
1	35	17	83	135	50	7
2	34	12	90	136	57	3
3	24	18	83	125	48	1
合 計	393	168	1,198	1,759	690	89

## 第2 契約係

### 1 指名競争入札参加資格審査件数

(単位：件)

種 類	審 査 件 数
工 事	167
物 品	232
合 計	399

(注1) 東京電子自治体共同運営電子調達サービスにおける資格審査申請を審査担当自治体として審査した件数を掲載

(注2) 東京電子自治体共同運営電子調達サービスへの参加自治体は57自治体  
(平成28年4月1日現在)

### 2 契約締結状況

内 容	件 数	金 額
	件	円
工 事 請 負 契 約	50	1,092,224,520
物 品 供 給 契 約	106	131,257,463
測 量 設 計 委 託 契 約	17	66,009,600
業 務 委 託 契 約	799	3,995,962,699
賃 貸 借 契 約	136	438,779,048
合 計	1,108	5,724,233,330

(注1) 物品供給契約については、契約金額30万円以上の総価契約のみを掲載

(注2) 工事請負、物品供給、測量設計委託については、単価契約を含めず、業務委託、賃貸借契約については、単価契約を含める。

## 第3 検査係

### 検査実施状況

(単位：件)

種別	月別												合 計
	4	5	6	7	8	9	10	11	12	1	2	3	
完 了 検 査	0	1	1	2	2	11	4	5	8	2	4	9	49
委 託 検 査	0	0	0	0	0	0	0	0	0	0	0	0	0
中 間 検 査	0	0	0	0	0	0	0	0	0	0	0	0	0
清 算 検 査	0	0	0	0	0	0	0	0	0	0	0	0	0
既 済 部 分 検 査	0	0	0	0	0	0	0	0	0	0	0	1	1
合 計	0	1	1	2	2	11	4	5	8	2	4	10	50



市 民 部  
市 民 課

市 民 係  
戶 籍 係





# 第1 市民係

## 1 住民基本台帳事務

### (1) 月別世帯と人口

毎月末日現在

区 分	世帯数 (世帯)	人口 (人)		
		総数	男	女
4 月	57,875 (1,203)	117,868 (2,064)	58,389 (1,014)	59,479 (1,050)
5 月	57,856 (1,195)	117,850 (2,055)	58,392 (1,007)	59,458 (1,048)
6 月	57,874 (1,208)	117,833 (2,073)	58,383 (1,022)	59,450 (1,051)
7 月	57,885 (1,202)	117,898 (2,068)	58,403 (1,017)	59,495 (1,051)
8 月	57,851 (1,199)	117,822 (2,074)	58,364 (1,019)	59,458 (1,055)
9 月	57,908 (1,223)	117,851 (2,111)	58,383 (1,038)	59,468 (1,073)
10 月	57,982 (1,258)	117,948 (2,146)	58,448 (1,059)	59,500 (1,087)
11 月	58,014 (1,262)	117,998 (2,160)	58,461 (1,069)	59,537 (1,091)
12 月	58,011 (1,247)	117,978 (2,143)	58,439 (1,062)	59,539 (1,081)
1 月	58,020 (1,253)	118,015 (2,158)	58,433 (1,065)	59,582 (1,093)
2 月	58,043 (1,247)	118,094 (2,150)	58,494 (1,066)	59,600 (1,084)
3 月	58,299 (1,283)	118,346 (2,208)	58,579 (1,093)	59,767 (1,115)

※ ( ) 内数字は外国人住民のみの世帯数および人口。

### (2) 住民異動届出件数

(単位：件)

区 分	転 入 届	転 居 届	転 出 届	変 更 届	法30条の48
4 月	926	195	632	35	0
5 月	480	133	505	25	0
6 月	469	138	470	15	0
7 月	517	157	523	38	0
8 月	500	131	474	29	0
9 月	590	168	552	33	0
10 月	602	116	470	30	0
11 月	485	142	470	29	0
12 月	505	190	462	35	0
1 月	472	125	476	30	0
2 月	506	185	520	31	0
3 月	1,214	207	1,140	38	0
合 計	7,266	1,887	6,694	368	0

※転入届には住民基本台帳法第30条の46および第30条の47の届出を含む。

## (3) 原因別人口増減調べ

(単位：人)

区 分	転 入			転 出		
	総数	男	女	総数	男	女
4 月	1,211 (118)	646 (69)	565 (49)	1,021 (73)	567 (31)	454 (42)
5 月	598 (39)	323 (20)	275 (19)	635 (40)	334 (22)	301 (18)
6 月	586 (66)	308 (42)	278 (24)	629 (39)	336 (23)	293 (16)
7 月	688 (47)	369 (23)	319 (24)	657 (38)	361 (20)	296 (18)
8 月	610 (57)	297 (29)	313 (28)	682 (38)	338 (22)	344 (16)
9 月	730 (95)	401 (49)	329 (46)	704 (45)	367 (23)	337 (22)
10 月	746 (105)	402 (61)	344 (44)	662 (55)	334 (32)	328 (23)
11 月	597 (60)	306 (34)	291 (26)	567 (38)	296 (21)	271 (17)
12 月	645 (45)	332 (25)	313 (20)	664 (57)	349 (31)	315 (26)
1 月	574 (57)	289 (29)	285 (28)	546 (35)	293 (21)	253 (14)
2 月	643 (44)	338 (23)	305 (21)	574 (40)	274 (16)	300 (24)
3 月	1,679 (159)	856 (71)	823 (88)	1,407 (88)	761 (35)	646 (53)
合 計	9,307 (892)	4,867 (475)	4,440 (417)	8,748 (586)	4,610 (297)	4,138 (289)
区 分	出 生			死 亡		
	総数	男	女	総数	男	女
4 月	86 (2)	40 (0)	46 (2)	79 (0)	31 (0)	48 (0)
5 月	87 (0)	42 (0)	45 (0)	65 (0)	27 (0)	38 (0)
6 月	107 (1)	61 (1)	46 (0)	64 (0)	29 (0)	35 (0)
7 月	108 (2)	54 (2)	54 (0)	64 (0)	36 (0)	28 (0)
8 月	94 (0)	50 (0)	44 (0)	80 (0)	37 (0)	43 (0)
9 月	78 (0)	33 (0)	45 (0)	76 (0)	46 (0)	30 (0)
10 月	104 (0)	49 (0)	55 (0)	78 (0)	46 (0)	32 (0)
11 月	89 (1)	41 (1)	48 (0)	63 (0)	36 (0)	27 (0)
12 月	85 (1)	42 (0)	43 (1)	87 (0)	52 (0)	35 (0)
1 月	91 (2)	38 (0)	53 (2)	79 (1)	39 (1)	40 (0)
2 月	80 (2)	37 (0)	43 (2)	66 (0)	36 (0)	30 (0)
3 月	78 (2)	43 (1)	35 (1)	90 (0)	47 (0)	43 (0)
合 計	1,087 (13)	530 (5)	557 (8)	891 (1)	462 (1)	429 (0)

※ () 内数字は外国人住民の増減数。

(単位：人)

区 分	その他(増)			その他(減)					
	総数	男	女	総数	男	女			
4 月	17 (7)	9 (3)	8 (4)	17 (16)	7 (6)	10 (10)			
5 月	10 (4)	6 (2)	4 (2)	13 (12)	7 (7)	6 (5)			
6 月	7 (2)	3 (2)	4 (0)	24 (12)	16 (7)	8 (5)			
7 月	13 (6)	9 (4)	4 (2)	23 (22)	15 (14)	8 (8)			
8 月	7 (3)	4 (3)	3 (0)	25 (16)	15 (8)	10 (8)			
9 月	20 (4)	9 (3)	11 (1)	19 (17)	11 (10)	8 (7)			
10 月	8 (2)	3 (0)	5 (2)	21 (17)	9 (8)	12 (9)			
11 月	7 (1)	5 (1)	2 (0)	13 (10)	7 (5)	6 (5)			
12 月	12 (2)	9 (2)	3 (0)	11 (8)	4 (3)	7 (5)			
1 月	8 (2)	5 (2)	3 (0)	11 (10)	6 (6)	5 (4)			
2 月	16 (2)	5 (1)	11 (1)	20 (16)	9 (7)	11 (9)			
3 月	10 (0)	5 (0)	5 (0)	18 (15)	11 (10)	7 (5)			
合 計	135 (35)	72 (23)	63 (12)	215 (171)	117 (91)	98 (80)			
区 分	社会増加			自然増加			総数		
	総数	男	女	総数	男	女	総数	男	女
4 月	190 (36)	81 (35)	109 (1)	7 (2)	9 (0)	△ 2 (2)	197 (38)	90 (35)	107 (3)
5 月	△ 40 (△9)	△ 12 (△7)	△ 28 (△2)	22 (0)	15 (0)	7 (0)	△ 18 (△9)	3 (△7)	△ 21 (△2)
6 月	△ 60 (17)	△ 41 (14)	△ 19 (3)	43 (1)	32 (1)	11 (0)	△ 17 (18)	△ 9 (15)	△ 8 (3)
7 月	21 (△7)	2 (△7)	19 (0)	44 (2)	18 (2)	26 (0)	65 (△5)	20 (△5)	45 (0)
8 月	△ 90 (6)	△ 52 (2)	△ 38 (4)	14 (0)	13 (0)	1 (0)	△ 76 (6)	△ 39 (2)	△ 37 (4)
9 月	27 (37)	32 (19)	△ 5 (18)	2 (0)	△ 13 (0)	15 (0)	29 (37)	19 (19)	10 (18)
10 月	71 (35)	62 (21)	9 (14)	26 (0)	3 (0)	23 (0)	97 (35)	65 (21)	32 (14)
11 月	24 (13)	8 (9)	16 (4)	26 (1)	5 (1)	21 (0)	50 (14)	13 (10)	37 (4)
12 月	△ 18 (△18)	△ 12 (△7)	△ 6 (△11)	△ 2 (1)	△ 10 (0)	8 (1)	△ 20 (△17)	△ 22 (△7)	2 (△10)
1 月	25 (14)	△ 5 (4)	30 (10)	12 (1)	△ 1 (△1)	13 (2)	37 (15)	△ 6 (3)	43 (12)
2 月	65 (△10)	60 (1)	5 (△11)	14 (2)	1 (0)	13 (2)	79 (△8)	61 (1)	18 (△9)
3 月	264 (56)	89 (26)	175 (30)	△ 12 (2)	△ 4 (1)	△ 8 (1)	252 (58)	85 (27)	167 (31)
合 計	479 (170)	212 (110)	267 (60)	196 (12)	68 (4)	128 (8)	675 (182)	280 (114)	395 (68)

※△は減を示す。

## (4) 都道府県別転入転出者数

都道府県名	転 入	転 出
北海道	166 (4)	117 (1)
青森県	44 (1)	34 (0)
岩手県	48 (1)	35 (0)
宮城県	107 (2)	88 (0)
秋田県	52 (5)	15 (0)
山形県	32 (0)	27 (0)
福島県	59 (0)	52 (1)
茨城県	115 (6)	88 (2)
栃木県	68 (5)	65 (2)
群馬県	77 (3)	35 (1)
埼玉県	429 (33)	480 (43)
千葉県	392 (33)	366 (19)
東京都	4,436 (335)	5,000 (308)
神奈川県	606 (25)	543 (33)
新潟県	100 (8)	80 (1)
富山県	51 (5)	19 (1)
石川県	21 (0)	19 (1)
福井県	14 (1)	4 (0)
山梨県	87 (1)	46 (3)
長野県	109 (1)	91 (4)
岐阜県	39 (2)	16 (0)
静岡県	122 (3)	106 (4)
愛知県	191 (6)	171 (2)
三重県	18 (0)	11 (0)
滋賀県	14 (0)	34 (1)
京都府	70 (4)	45 (4)
大阪府	203 (8)	116 (2)
兵庫県	123 (4)	94 (4)
奈良県	26 (0)	17 (0)
和歌山県	13 (1)	8 (0)
鳥取県	7 (0)	11 (0)
島根県	11 (0)	7 (0)
岡山県	46 (0)	34 (0)
広島県	73 (7)	55 (1)
山口県	37 (1)	21 (0)
徳島県	11 (0)	6 (0)
香川県	25 (0)	28 (0)

(単位：人)

都道府県名	転 入	転 出
愛媛県	30 (1)	25 (0)
高知県	22 (2)	14 (0)
福岡県	136 (4)	98 (1)
佐賀県	21 (0)	9 (0)
長崎県	13 (0)	19 (0)
熊本県	31 (0)	43 (1)
大分県	14 (1)	8 (0)
宮崎県	40 (2)	19 (0)
鹿児島県	48 (0)	32 (1)
沖縄県	48 (2)	41 (1)
国 外	797 (375)	456 (144)
従前の住所なし	62 (0)	0 (0)
合 計	9,304 (892)	8,748 (586)

政令指定都市及び特別区からの転入転出者(注)

都市名	転 入	転 出
札幌市	89 (2)	71 (1)
仙台市	80 (2)	59 (0)
さいたま市	62 (2)	124 (1)
千葉市	68 (3)	76 (4)
東京都特別区	1,895 (195)	2,058 (165)
横浜市	227 (14)	178 (14)
川崎市	212 (8)	178 (7)
相模原市	62 (2)	54 (10)
新潟市	40 (3)	24 (0)
静岡市	22 (0)	21 (2)
浜松市	36 (1)	8 (0)
名古屋市	108 (3)	109 (1)
京都市	51 (4)	36 (4)
大阪市	59 (5)	50 (2)
堺市	19 (0)	7 (0)
神戸市	27 (2)	35 (0)
岡山市	30 (0)	27 (0)
広島市	43 (1)	32 (0)
北九州市	15 (1)	10 (0)
福岡市	67 (3)	42 (1)
熊本市	15 (0)	22 (1)
合 計	3,227 (251)	3,221 (213)

(注) 都道府県別転入転出者数からの抽出数

※ ( ) 内数字は外国人住民の転入・転出数。

## (5) 町丁別世帯数及び人口

H28. 1. 1現在 (単位: 人)

地域 (町丁名)	世帯数 (世帯)	人口 (人)			地域 (町丁名)	世帯数 (世帯)	人口 (人)		
		総数	男	女			総数	男	女
総数	58,011	117,978	58,439	59,539	1丁目	717	1,698	832	866
東町	8,235	15,653	7,871	7,782	2丁目	887	1,883	958	925
1丁目	1,537	3,200	1,529	1,671	3丁目	2,338	4,413	2,212	2,201
2丁目	1,458	3,004	1,476	1,528	4丁目	1,880	4,140	2,093	2,047
3丁目	1,066	1,985	1,036	949	5丁目	1,132	2,433	1,221	1,212
4丁目	3,057	5,057	2,621	2,436	本町	10,808	20,183	9,563	10,620
5丁目	1,117	2,407	1,209	1,198	1丁目	2,109	4,118	1,973	2,145
梶野町	4,815	9,716	4,996	4,720	2丁目	1,897	3,275	1,552	1,723
1丁目	421	788	415	373	3丁目	1,071	2,016	979	1,037
2丁目	1,162	2,335	1,248	1,087	4丁目	1,768	3,326	1,560	1,766
3丁目	1,017	2,372	1,194	1,178	5丁目	2,796	5,363	2,542	2,821
4丁目	1,339	2,632	1,347	1,285	6丁目	1,167	2,085	957	1,128
5丁目	876	1,589	792	797	桜町	2,064	4,255	1,992	2,263
関野町	575	1,224	623	601	1丁目	1,255	2,483	1,142	1,341
1丁目	295	597	298	299	2丁目	607	1,333	637	696
2丁目	280	627	325	302	3丁目	202	439	213	226
緑町	7,425	15,555	7,688	7,867	貫井北町	5,334	11,438	5,772	5,666
1丁目	850	1,764	876	888	1丁目	968	1,849	903	946
2丁目	1,676	3,679	1,844	1,835	2丁目	939	1,833	929	904
3丁目	1,125	2,473	1,241	1,232	3丁目	2,256	5,316	2,738	2,578
4丁目	1,113	2,462	1,192	1,270	4丁目	127	237	130	107
5丁目	2,661	5,177	2,535	2,642	5丁目	1,044	2,203	1,072	1,131
中町	5,982	12,308	6,130	6,178	貫井南町	5,819	13,079	6,488	6,591
1丁目	998	2,197	1,097	1,100	1丁目	1,119	2,715	1,318	1,397
2丁目	2,005	4,150	2,095	2,055	2丁目	833	1,963	967	996
3丁目	1,943	4,088	2,026	2,062	3丁目	1,299	2,803	1,374	1,429
4丁目	1,036	1,873	912	961	4丁目	1,467	3,256	1,667	1,589
前原町	6,954	14,567	7,316	7,251	5丁目	1,101	2,342	1,162	1,180

## (6) 年齢別人口

H28.1.1現在(単位:人)

年齢	総数	男	女	年齢	総数	男	女	年齢	総数	男	女
総数	117,978	58,439	59,539								
0～4	5,052	2,597	2,455	35～39	9,004	4,653	4,351	70～74	5,261	2,337	2,924
0	1,073	543	530	35	1,803	949	854	70	962	431	531
1	1,031	543	488	36	1,859	961	898	71	1,025	456	569
2	1,061	539	522	37	1,797	899	898	72	1,130	496	634
3	930	481	449	38	1,759	930	829	73	1,109	492	617
4	957	491	466	39	1,786	914	872	74	1,035	462	573
5～9	4,425	2,272	2,153	40～44	9,274	4,693	4,581	75～79	4,450	1,866	2,584
5	906	438	468	40	1,778	918	860	75	1,006	451	555
6	891	483	408	41	1,855	956	899	76	816	339	477
7	928	457	471	42	1,835	925	910	77	810	327	483
8	869	457	412	43	1,912	947	965	78	929	385	544
9	831	437	394	44	1,894	947	947	79	889	364	525
10～14	4,617	2,368	2,249	45～49	9,256	4,682	4,574	80～84	3,829	1,518	2,311
10	840	464	376	45	1,865	963	902	80	870	348	522
11	882	435	447	46	1,949	985	964	81	794	312	482
12	961	477	484	47	1,902	954	948	82	771	316	455
13	983	503	480	48	2,053	1,044	1,009	83	757	283	474
14	951	489	462	49	1,487	736	751	84	637	259	378
15～19	5,237	2,705	2,532	50～54	8,701	4,501	4,200	85～89	2,447	864	1,583
15	1,029	522	507	50	1,930	981	949	85	617	228	389
16	1,029	535	494	51	1,760	947	813	86	541	186	355
17	997	523	474	52	1,783	917	866	87	524	193	331
18	1,039	539	500	53	1,643	859	784	88	414	140	274
19	1,143	586	557	54	1,585	797	788	89	351	117	234
20～24	7,583	3,979	3,604	55～59	7,086	3,700	3,386	90～94	1,036	334	702
20	1,301	695	606	55	1,575	809	766	90	317	111	206
21	1,479	754	725	56	1,531	810	721	91	253	78	175
22	1,518	806	712	57	1,364	700	664	92	197	64	133
23	1,587	838	749	58	1,302	670	632	93	158	51	107
24	1,698	886	812	59	1,314	711	603	94	111	30	81
25～29	8,381	4,234	4,147	60～64	6,340	3,222	3,118	95～99	288	60	228
25	1,642	811	831	60	1,232	611	621	95	112	26	86
26	1,657	832	825	61	1,208	634	574	96	63	10	53
27	1,634	811	823	62	1,282	664	618	97	48	14	34
28	1,748	894	854	63	1,285	636	649	98	35	5	30
29	1,700	886	814	64	1,333	677	656	99	30	5	25
30～34	8,627	4,403	4,224	65～69	7,022	3,440	3,582	100以上	62	11	51
30	1,714	849	865	65	1,354	640	714	100	26	4	22
31	1,749	867	882	66	1,518	780	738	101	16	3	13
32	1,761	896	865	67	1,571	723	848	102	8	2	6
33	1,778	933	845	68	1,517	768	749	103以上	12	2	10
34	1,625	858	767	69	1,062	529	533	不詳者	0	0	0

## (7) 国籍別外国人住民人口

H28. 3. 31現在 (単位: 人)

国 籍	人口	国 籍	人口	国 籍	人口
アルバニア	4	ホンジュラス	1	パキスタン	5
アルジェリア	1	インド	22	ペルー	2
オーストラリア	7	インドネシア	42	フィリピン	105
オーストリア	2	イラン	5	ポーランド	5
ベルギー	2	アイルランド	2	ルーマニア	1
ブラジル	26	イスラエル	1	ロシア	16
ブルガリア	1	イタリア	6	サウジアラビア	2
ミャンマー	14	朝鮮	12	スペイン	4
バングラデシュ	25	韓国	289	スウェーデン	3
カンボジア	3	ケニア	1	スイス	2
カナダ	20	キルギス	1	シリア	1
スリランカ	6	ラオス	5	シンガポール	12
中国	913	リビア	2	ソロモン	1
台湾	63	マレーシア	24	タイ	50
コロンビア	3	マリ	1	トルコ	5
クロアチア	1	メキシコ	4	エジプト	4
チェコ	1	モンゴル	17	英国	38
デンマーク	1	モロッコ	2	米国	143
エチオピア	1	オマーン	1	ウクライナ	1
フィンランド	1	モルドバ	2	ベトナム	85
フランス	23	ネパール	109	バヌアツ	1
フィジー	2	オランダ	3	スロバキア	1
ドイツ	20	ニュージーランド	8	セルビア	1
ガーナ	4	ナイジェリア	7	無国籍	6
ギニア	1	ノルウェー	2	合 計	2,208



2 証明交付事務

(1) 全部・個人事項諸証明等交付事務

種 別		件 数 (件)	対前年比 (%)	金 額 (円)
戸 籍	全部 (謄本)	25,307 ( 6,360 )	99.2	10,196,550
	個人 (抄本)	3,865 ( 310 )	102.4	1,647,450
	証 明	693 ( 8 )	95.9	241,850
	小 計	29,865 ( 6,678 )	99.5	12,085,850
住 民 基 本 台 帳	住民票写し	66,637 ( 6,475 )	101.3	18,192,300
	除住民票写し	4,983 ( 1,505 )	93.8	1,272,700
	閱 覧	4,742 ( 4,017 )	120.4	217,500
	証 明	6,762 ( 2,301 )	103.1	1,439,700
	住基カード	823 ( 112 )	52.2	355,500
	個人番号カード	1,851 ( 1,851 )	—	0
	小 計	85,798 ( 16,261 )	103.2	21,477,700
一 般 証 明	印鑑登録	6,017 ( 836 )	108.7	1,554,300
	印鑑証明	39,092 ( 40 )	98.5	11,582,000
	仮ナンバー	364 ( 0 )	82.9	273,000
	証 明	1,534 ( 34 )	110.8	484,800
	小 計	47,007 ( 910 )	99.9	13,894,100
合 計		162,670 ( 23,849 )	101.5	47,457,650

(注) ( ) 内は無料 (公用含む) 件数 (内数)

(2) 電話窓口制度による証明交付事務

(単位: 件)

種 別		住民票	住民票 (除)	戸籍附票	戸籍附票 (除)	印鑑登録証明	母子手帳 (無料)	合 計	
公 共 施 設	公 民 館	本町分館	14	0	0	0	0	14	
		東分館	69	1	0	0	0	70	
		貫井南分館	7	0	0	0	0	7	
	上之原会館		3	0	0	0	0	3	
	桜町上水会館		3	0	0	0	0	3	
	施設管理室		682	10	2	1	396	0	1,091
	合 計		778	11	2	1	396	0	1,188

## (3) 郵送による証明交付事務

種 別	件 数 (件)	対前年比 (%)	備 考	
戸 籍	全部(謄)・ 個人(抄)	7,953 ( 3,246 )	94.8	除籍を含む
	証 明	9 ( 0 )	81.8	
	小 計	7,962 ( 3,246 )	94.8	
台 住 民 基 帳 本	住民票写し	9,078 ( 3,121 )	93.7	除住民票を含む
	証 明	2,299 ( 1,285 )	90.4	戸籍の附票を含む
	小 計	11,377 ( 4,406 )	93.0	
一 般 証 明	身分証明	224 ( 0 )	115.5	
	諸 証 明	213 ( 9 )	94.2	
	小 計	437 ( 9 )	104.0	
合 計	19,776 ( 7,661 )	93.9		

(注) ( ) 内は無料(公用含む)件数(内数)

## (4) コンビニエンスストアによる証明交付事務

種 別	件 数 (件)	対前年比 (%)	備 考	
台 住 民 基 帳 本	住民票写し (市内)	1,657	102.7	
	住民票写し (市外)	570	112.9	
一 般 証 明	印鑑証明 (市内)	956	114.6	
	印鑑証明 (市外)	380	105.8	
合 計	3,563	107.6		

## (5) 個人番号付番事務 (単位:件)

初期一斉付番(基準日:H27.10.5)	117,801
新規付番(H27.10.5~H28.3.31)	1,089

## 3 印鑑登録事務

(単位:件)

登 録	消 除					計
	廃 止	転 出	死 亡	変 更	そ の 他	
5,199	1,309	2,744	747	89	48	4,937

## 4 住居表示事務

(単位：件)

町名	住居番号付定件数	町名	住居番号付定件数
東町	99	前原町	81
梶野町	70	本町	48
関野町	3	桜町	17
緑町	105	貫井北町	62
中町	35	貫井南町	72
合計			592

## 5 身上調査等照会・回答事務

(単位：件)

照会機関	地方公共団体	省庁等	警察及び検察	裁判所	その他	合計
件数	3,618	1,298	1,107	8	341	6,372

## 6 自動車臨時運行許可事務

(単位：件)

運行許可	許可証亡失(き損)届	番号標亡失届
364	4	0

## 第2 戸籍係

### 1 戸籍事務

#### (1) 届出事件数

(単位：件)

事件の種類	届 出				総 数
	本籍届出	非本籍届出	計	他市町村から送付	
1 出 生	393	589	982	443	1,425
2 国籍留保	4	0	4	11	15
3 認 知	7	1	8	5	13
4 養子縁組	32	10	42	25	67
5 養子離縁	7	1	8	10	18
6 法73条の2	0	0	0	1	1
法69条の2	0	0	0	0	0
7 婚 姻	409	235	644	669	1,313
8 離 婚	135	28	163	97	260
9 法77条の2	55	4	59	33	92
法75条の2	0	0	0	0	0
10 親権・後見・後見監督・保佐					
①届出	0	0	0	0	0
②嘱託 イ甲類審判	0	0	0	0	0
ロ保全処分	0	0	0	0	0
11 死 亡	484	394	878	258	1,136
12 失 踪	0	1	1	0	1
13 復 氏	2	0	2	2	4
14 姻族関係終了	2	1	3	1	4
15 相続人廃除	0	0	0	0	0
16 入 籍	80	6	86	60	146
17 分 籍	11	0	11	14	25
18 国籍取得	1	1	2	0	2
19 帰 化	2	3	5	1	6
20 国籍喪失	0	0	0	0	0
21 国籍選択	4	1	5	2	7
22 外国国籍喪失	0	0	0	0	0
23 氏の変更					
①法107条1項	2	0	2	0	2
②法107条2項	0	1	1	2	3
③法107条3項	1	1	2	0	2
④法107条4項	0	0	0	0	0
24 名の変更	6	2	8	1	9
25 転 籍	322	3	325	353	678
26 就 籍	0	0	0	0	0
27 訂正・更正					
①市町村長職権	35	0	35	2	37
②法24条2項	2	0	2	1	3
③法113条・114条	1	0	1	0	1
④法116条	2	0	2	1	3
⑤続柄の記載更正(嘱託)	0	0	0	0	0
⑥続柄の記載更正(申出)	0	0	0	1	1
28 追 完	1	0	1	0	1
29 そ の 他	0	0	0	3	3
30 不受理申出	13	20	33	16	49
合 計	2,013	1,302	3,315	2,012	5,327

## (2) 本籍数と本籍人口

毎月末日現在

種 別	4月	5月	6月	7月	8月	9月
本籍数(件)	36,106	36,126	36,139	36,169	36,209	36,221
増加数(件)	10	20	13	30	40	12
本籍人口(人)	90,058	90,068	90,082	90,139	90,218	90,257
増加数(人)	5	10	14	57	79	39
種 別	10月	11月	12月	1月	2月	3月
本籍数(件)	36,230	36,275	36,299	36,306	36,340	36,367
増加数(件)	9	45	24	7	34	27
本籍人口(人)	90,258	90,316	90,330	90,355	90,380	90,406
増加数(人)	1	58	14	25	25	26

## (3) 戸籍の編製、消除等件数

(単位：件)

新戸籍編製	戸籍全部消除	戸籍の再製	違反通知	その他	合 計
943	672	0	0	1	1,616

## (4) 人口動態調査票作成件数

(単位：件)

出 生			死 亡			死 産	婚 姻	離 婚	合 計
男	女	計	男	女	計				
492	504	996	459	423	882	12	665	165	2,720

## (5) 死体・死胎・火(埋)葬許可件数及び改葬許可件数

(単位：件)

死体火(埋)葬	死胎火(埋)葬	改 葬	合 計
878	12	5	895

## (6) 市民葬儀利用件数

86 件

## (7) 出産祝記念品贈呈件数

1,040 件

市 民 部

コ ミ ュ ニ テ イ 文 化 課

文 化 推 進 係  
集 会 施 設 係



## 第1 文化推進係

### (1) 三宅村友好都市交流事業

ア 小金井三宅島友好協会補助金（900,000円）

イ ガスマスク貸与 1件 4個

ウ 三宅村訪問団招待

開催日	10.18
開催場所	市民会館萌え木ホール
内容	懇親会の開催
参加者数	(ア) 三宅村訪問団 9人 (エ) 都議会議員 1人
59人	(イ) 市民 23人 (オ) 小金井市職員等 6人
	(ウ) 市議会議員 20人

### エ 青少年自然・文化体験交流事業 in 三宅

内容	平成27年度多摩・島しょ広域連携活動助成金を活用し、三宅島全体をフィールドとした自然・文化体験学習及び友好都市である両自治体児童の交流事業を行った。 (ア) 火山体験学習 (オ) バードウォッチング (イ) 児童レクリエーション (カ) シーカヤック体験 (ウ) 海辺の自然観察 (キ) 三宅島伝統芸能鑑賞 (エ) フィッシュウォッチング (ク) 遊覧船乗船
対象者	小金井市在住の小学4～6年生、三宅村在住の小学3～6年生
開催日	8.16～8.19
参加者数	52人（小金井市30人、三宅村22人）

### (2) 国際交流事業

#### ア 第3回小金井市日本語スピーチコンテスト

開催日	7.11
開催場所	市民会館萌え木ホール
内容	母語が日本語以外の市民10人が、自由なテーマで日本語によるスピーチを披露した。
参加者数	80人

#### イ うどん打ち体験会&国際交流懇親会

開催日	1.30
開催場所	公民館緑分館家事実習室
内容	日清製粉グループフラワー手づくり教室を講師としてお招きし、外国籍市民を中心としたうどん打ち体験会を開催した。その後、更に交流を深めるための懇親会を開催した。
参加者数	39人

#### ウ 国際理解講座

開催日	2.25
開催場所	市民会館萌え木ホール
内容	講師としてルツ・カハノフ氏（駐日イスラエル大使）とワリード・シラム氏（駐日パレスチナ大使）をお迎えし、「中東和平を考える」と題した講演を行った。
参加者数	70人



エ 小金井市こども国際交流フットサル大会

開催日	3. 5
開催場所	小金井市総合体育館大体育室
内容	小学校4～6年生の児童を対象に、外国籍の方々を交えてフットサルゲーム・昼食・親善ゲームを行い、年齢と国籍を超えた交流を図った。
参加者数	82人

(3) 文化振興事業

- ア NPO法人小金井市文化協会補助金（900,000円）
- イ 小金井薪能補助金（1,000,000円）
- ウ 市民まつり実行委員会補助金（10,821,000円）
- エ 市民まつり実行委員会事務局費補助金（2,050,000円）
- オ 市民文化祭実行委員会補助金（1,620,000円）
- カ 市民まつり事業

事業名	第43回小金井なかよし市民まつり		
開催期間	10.2～11.8	開催場所	都立小金井公園・他に市内外各会場
事業部門	商工、子ども、農業、消費者、シニア、ゲートボール、イベント、フリーマーケット、クラシックカー、一般、合同		
参加者総計	約54,000人		

キ 文化行事（第3回小金井市民文化祭）

部門	月日	場所	内容	参加団体・個人数
展示	10.2～5	小金井 宮地楽器ホール（小金井市民交流センター）（市民ギャラリー、マルチパーパススペース）	書道展	1
	10.9～12		絵画等	7
			書道	2
			写真、手工芸等	10
参加行事	10.18	公民館東分館	囲碁大会	1
	10.4	小金井 宮地楽器ホール（小金井市民交流センター）（練習室2・3）	俳句大会	1
	10.17～18	江戸東京たてももの園	いけ花と茶席のつどい	1
体験コーナー	10.10～12	小金井 宮地楽器ホール（小金井市民交流センター）（小ホール・スペースN・和室）	ワークショップ等	6
	10.10	小金井 宮地楽器ホール（小金井市民交流センター）（スペースN）	囲碁教室	1

出演 発表	10.10～12	小金井 宮地楽器ホール（小金井市民交流センター）（大ホール）	ダンス、音楽演奏等	44
		小金井 宮地楽器ホール（小金井市民交流センター）（小ホール）	演劇、音楽演奏等	15

ク 江戸文化体験事業 江戸糸あやつり人形 結城座 宮沢賢治の写し絵劇場

開催日	開催場所	内容
9.17	小金井 宮地楽器ホール（小金井市民交流センター）（小ホール）	江戸時代より380年続く江戸糸あやつり人形の技ともう一つの伝統芸能江戸写し絵の技法により、幻想的な宮沢賢治の世界を現した。 演目：第1部「賢さんのトランク」（ひのきとひなげし、祭りの晩） 第2部「注文の多い料理店」
	参加者	150人

(4) 民間非営利団体との連携

ア 協働講演会

開催日	2.27
開催場所	前原暫定集会施設 A会議室
内容	小金井NPO法人連絡会との共催で、東京学芸大学田中敬文准教授を招いた協働講演会「NPOの役割と可能性ー地域包括ケアシステムを活かすためにー」を開催した。
参加者数	44人

イ NPO法人派遣研修

次の目的のため、職員課と協同で次のとおり派遣研修を行った。

- (ア) 市職員が、NPO等の日頃の活動を体験・見聞することにより、NPO等が地域の課題や社会的な課題の解決という公益性を持つ活動をどのように担っているかを理解し、また、活動の活性化を図るためにはどのようにすればよいか（行政としての対応を含め）考える機会とする。
- (イ) (ア)を通じて、市職員の協働意識の向上を図る。
- (ウ) 市職員の日常業務に対する意識の向上を図る（サービス意識、コスト意識などを培うとともに、地域貢献意識の向上を図る。）。
- (エ) NPO等との人的ネットワークを拡大する。

コース	NPO法人名	日程	派遣人数	主な研修内容
A	木馬の会	8.4～6、24～26	2人	オリエンテーション、学童補助
B	レッツ	9.11、16、18、25	3人	オリエンテーション、たいそう教室準備・補助
C	泰山木	9.28、30、10.7、22	2人	オリエンテーション、作業補助、配達・買出しの同行、利用者との交流

D	こがねい子ども遊パーク	10.5、7、9、14	4人	オリエンテーション、プレーパーク補助
E	蓐（うてな）	10.20、22、23	2人	オリエンテーション、デイサービスとグループホームの現場体験
F	黄金井倶楽部	10.27、30、11.5、7、10	3人	オリエンテーション、教室体験、イベント準備・運営補助
G	地域の寄り合い所 また明日	12.18、22、24	3人	オリエンテーション、デイホーム・保育施設・寄り合い所の補助・交流

※日程は派遣期間を示しており、コースによっては各派遣職員が数日のみ参加している場合もある。

上記の研修終了後、次のとおり報告会を行った。

開催日	2. 1 2
開催場所	市民会館萌え木ホール
参加者数	市職員等：24人 NPO法人関係者：12人 市民協働支援センター準備室：1人

#### ウ 協働推進職員研修

市職員の市民協働への理解と意識啓発を目的として、次のとおり実施した。

開催日	2. 1 2
開催場所	市民会館萌え木ホール
参加者数	5人
内容	NPO法人派遣研修報告会の聴講

#### エ 市民協働支援センター準備室

開設日	月・火・水・金・土曜日・・・午前8時30分～午後5時（正午～午後1時は除く。）
場所	福祉会館2階小金井ボランティア・市民活動センター内
内容	2名の市民協働推進員を配置し、主に次のような業務を行った。 （ア）市民協働・市民活動についての相談 （イ）市民活動団体等と行政の間や市民活動団体相互間の協働のコーディネート （ウ）市民協働に関係する各種会合・行事等への参加・協力 （エ）市民活動・市民協働についての情報の収集・発信 （オ）市民協働の推進に向けた仕組み等の検討 （カ）市民活動団体リストの管理など

#### オ 市民活動団体リストの作成・更新

- （ア）「平成25年度版こがねい市民活動団体リスト」を4月と7月に更新
- （イ）「平成27年度版こがねい市民活動団体リスト」を10月に作成

カ 市民協働推進委員会

回数	開催日	議 題
第 1 回	3. 30	1 依頼状の交付 2 委員自己紹介 3 委員長、副委員長の互選 4 事務局紹介 5 会議運営について 6 平成 2 8 年度の予定について 7 その他

(5) 小金井 宮地楽器ホール (小金井市民交流センター)

ア 芸術文化公演事業

開催日	場所	事業名	出演者等	入場者数
5. 17	大ホール	THE SUPER PREMIUM ギル・シャハム ヴァイオリン・リサイタル	ギル・シャハム 江口玲	556 人
7. 11	大ホール	福田進一 ギターによるバッハ無伴奏チェロ 組曲全曲演奏会	福田進一	493 人
8. 2	大ホール	親子のためのシリーズ 栗コーダーカルテット&吉澤実 夏休みファミリーコンサート	栗コーダーカルテット 吉澤実	544 人
9. 13	大ホール	こがねい落語特選 納涼 「四派よったり競演会 其の二」	古今亭志ん輔、瀧川鯉 昇、立川志らく、三遊 亭王楽	412 人
10. 18	大ホール	FOCUS こがねい 滝千春ヴァイオリン・リサイタル	滝千春 斎藤龍	384 人
10. 25	大ホール	第 3 回小金井市民文化祭特別公演 FOCUS こがねい こがねいガラ・コンサート 2015	茂木大輔、高木綾子、 奥村愛、茂木裕子、こ がねいガラ・オーケス トラ	525 人
11. 3	小ホール	FOCUS こがねい トークセッション 岩井秀人×松 井周「おれたち小金井族-小金井か ら生まれた 2 人の作家」	岩井秀人 松井周	136 人
11. 21	大ホール	EXCITING STAGE 渡辺香津美&須川展也 プレミアム・ジャズ・ライブ	渡辺香津美 須川展也 井上陽介	431 人
12. 5	小ホール	《共催》小金井市立はげの森美術館 「生誕 100 周年 串田孫一展」連携企画 FOCUS こがねい トークセッション安野光雅×黒井千次	安野光雅 黒井千次	142 人

12. 6	大ホール	EXCITING STAGE こがねいゴスペルクリスマスコンサート ニューヨーク・ハーレム・シンガーズ	ニューヨーク・ハーレム・シンガーズ	541 人
12. 19	大ホール	《共催》 アーツカウンシル東京 「芸術文化創造・発信事業」伝統芸能公演 「江戸糸あやつり人形の世界～女形人形の美～」	江戸糸あやつり人形結城座	365 人
1. 9	大ホール	THE SUPER PREMIUM こがねいニューイヤーコンサート ウィーン・リング・アンサンブル	ウィーン・リング・アンサンブル	553 人
1. 17	大ホール	こがねい落語特選 新春 「柳家三羽鳥～その粋と笑い～」	柳家小さん、柳家さん喬、柳家権太楼、三増紋之助（曲ごま）	518 人
2. 13	大ホール	KOBUDO-古武道-	藤原道山、古川展生、妹尾武	545 人
2. 18	大ホール	古澤巖コンサート ～ヴァイオリンの夜～	古澤巖、阿部篤志	560 人
3. 26	大ホール	森麻季ソプラノ・リサイタル 「心の歌、愛の歌」	森麻季、山岸茂人	558 人
3. 23～ 3. 27	市民ギャラリー リー スペース 「N」	親子のためのシリーズ とび出す絵本展	-	延べ4,478 人

## イ 市民芸術振興事業

開催日	場所	事業名	出演者等	入場者数
5. 19	大ホール	交流センター使いこなし術 合同避難誘導訓練	-	49 人
5. 11 6. 18	大ホール	交流センター使いこなし術 スタインウェイ・ピアノ体験会	-	計18組36人
7. 25 7. 26	小ホール マルチパー パススペース	小金井阿波おどり応援イベント 「えんにち」	小金井阿波踊り実行委員会、NPO 小金井こらぼとの連携	延べ3,327人
8. 1	小ホール	親子のためのシリーズ 夏休み課外授業 吉澤実の「ふえとあそぼう！つちぶえをつくろう！」	吉澤実	計101人
8. 3～ 8. 9	マルチパー パススペース	《共催》小金井薪能写真展とプレ講座（日曜カフェ）	小金井薪能事務局との連携	延べ22人

9.23	小ホール	渡辺香津美のジャズギター講座	渡辺香津美	106人
10.1	小ホール	こがねいガラ・コンサートをもっと楽しむための 茂木大輔音楽講座 (ミニ・コンサートつき)	茂木大輔、高木綾子、坂野伊都子	93人
10.24	大ホール	青少年のための「こがねいガラ・コンサート」リハーサル公開	茂木大輔、こがねいガラ・オーケストラ	62人
11～12月	小ホール	ゴスペル・ワークショップ	大塚桂、井上美緒子	144人
12.19	和室、練習室	親子のためのシリーズ 親子 de 茶道体験 親子 de 華道体験	小金井市文化連盟	茶道 16組 35人 華道 19組 39人
12.20	小ホール	ゴスペル・ミニ・コンサート	こがねいゴスペルクワイア 2015	計 282人
3.27	市民ギャラリー	親子のためのシリーズ とび出す絵本展 関連ワークショップ 「とび出すカードを作ってみよう！」	嵐田康平	計 100人
年間	館外	まちかどコンサート (アウトリーチ)	三遊亭春馬他	計 1,174人
年間	スペース「N」	日曜カフェ	奥村愛他	計 314人

ウ 会場使用状況

(単位:件)

室名/月別	4	5	6	7	8	9	10	11	12	1	2	3	計
大ホール	21	27	25	20	28	31	31	31	27	24	26	30	321
小ホール	34	38	43	44	43	49	50	51	47	36	43	50	528
市民ギャラリー	26	28	27	20	20	28	27	26	15	17	25	23	282
練習室1	67	74	77	75	77	71	76	67	65	64	71	81	865
練習室2	62	66	68	75	64	59	64	61	55	55	70	68	767
練習室3	62	66	67	78	67	63	64	58	57	63	70	72	787
練習室4	71	71	71	74	77	74	75	69	70	60	66	76	854
和室	46	47	47	57	45	50	48	49	44	37	45	49	564
マルチパーパス スペースA	0	0	2	0	1	1	3	5	0	13	0	3	28
マルチパーパス スペースB	6	1	3	13	20	10	12	11	0	12	8	13	109
マルチパーパス スペースC	5	1	4	7	15	4	11	10	1	12	6	13	89
スペース「N」	0	6	5	8	14	9	9	21	9	13	5	17	116
計	400	425	439	471	471	449	470	459	390	406	435	495	5,310

エ 目的別利用状況

(単位:件)

目的/月別	4	5	6	7	8	9	10	11	12	1	2	3	計
音楽	197	219	218	233	225	201	209	199	185	174	210	228	2,498
ダンス・舞踊	30	22	22	29	17	32	27	34	35	17	25	37	327
式典・講演会・講習会	57	77	88	78	66	80	73	60	57	69	67	81	853
演劇	8	4	4	4	16	9	7	3	14	12	17	15	113
映画	1	0	3	6	3	1	1	0	0	1	0	0	16
茶道	21	21	19	20	16	18	18	19	17	16	16	17	218
展示	36	34	35	31	65	46	51	42	18	64	41	57	520
その他	50	48	50	70	63	62	84	102	64	53	59	60	765
計	400	425	439	471	471	449	470	459	390	406	435	495	5,310

オ 運営協議会

回数	開催日	議題
第1回	7.8	1 前回議事録の確認 2 平成26年度事業報告について(報告) 3 平成27年度事業の状況について 4 ネーミングライツについて(報告) 5 その他
第2回	10.26	1 前回議事録の確認 2 平成28年度事業計画について(報告) 3 その他

カ 命名権

市の財産を有効に活用し、新たな財源を確保することにより、当該施設等の持続可能な管理・運営を行い、これにより市民サービスの向上を図ることを目的として命名権(ネーミングライツ)制度を導入した。

(ア) ネーミングライツパートナー

株式会社宮地商会

(イ) 愛称

小金井 宮地楽器ホール

(ウ) 期間

平成27年4月1日～平成30年3月31日(3年間)

(エ) 金額

年額300万円(期間合計900万円)

(6) 芸術文化振興計画推進事業 小金井アートフル・アクション!

	プログラム	内 容	
<p style="writing-mode: vertical-rl; text-orientation: upright;">I 市民とアーティストが協働した作品の制作</p>	<p>保育園アートプロジェクト</p> <p>市立けやき保育園 「けやきまつり～けやきランドの音楽隊とパレード～」</p>	<p>27.10.21、28.10.31、11.4、11.8</p>	<p>■目的：毎年父母会主催で行われている「けやきまつり」を、父母会、保育園、NPOが合同で運営し、全園児と保護者、地域の方を対象とした、参加型のイベントとして実施した。</p> <p>■参加アーティスト：亀田奈美子、松村拓海、やまぐちみえ、清水達生、猪股桃絵、鎌田尚子</p> <p>■運営：園職員、父母会</p> <p>■参加者：280人(園児、保護者、および近隣の方々)</p> <p>■内容</p> <ul style="list-style-type: none"> <li>・プレワークショップ(5歳児対象)</li> <li>第1回：けやきランドの音楽隊との交流、「き」のつくことばさがし、みんなで歌う 第2回：大きな「き」にはっぱをつける、横断幕の作成 第3回：オリジナルソング「けやきの(き)」を歌う、みんなで振り付けを考える、プチパレード</li> <li>・親子衣装制作：自由参加。園児とその保護者の希望者が来園し、ビニール袋やリサイクル品で衣装をつくる</li> <li>・けやきまつり当日：前半は造形ワークショップ。(衣装と楽器作り)後半はホールでのコンサートと廊下のパレード。(雨天のため)</li> </ul>
	<p>市立さくら保育園 家族で楽しむみんなの手</p>	<p>28.1.15、16、30</p>	<p>■目的：昨年度に引き続き、園職員と保護者が主体となって、主体的にアートプロジェクトを企画・運営すること(人材育成)に対してNPOが状況を共有しながらプロセスを見守り、必要な時にサポートするフォローアッププログラムとして行った。</p> <p>■参加アーティスト：亀田奈美子(フルート)、安川友美(ピアノ)</p> <p>■運営：園職員、父母会</p> <p>■参加者：制作WS：64世帯、展覧会兼コンサート：30世帯+土曜保育の園児10人</p> <p>■内容</p> <p>制作WS：手形を用いた共同制作と家族での自由画制作 展覧会兼コンサート：制作WSの作品展示と、フルート奏者、ピアノ奏者によるコンサート</p>
<p style="writing-mode: vertical-rl; text-orientation: upright;">II 芸術文化と市民をつなぐ機会の整備</p>	<p>学校連携事業</p> <p>市立前原小学校、市立第四小学校での実践</p>		<p>■音の贈り物</p> <p>■市立前原小学校、第四小学校</p> <p>■対象：2校の4年生161人</p> <p>■目的：能などの伝統芸能が笛や鼓、装束などを、世代を渡って大切に使い継ぐように、「まだ見ぬ誰かに何かを伝える」、「まだ見ぬ誰かを思って造形をする」ということを考えるきっかけとなるよう、2つの学校間を跨ぐプログラムを組んだ。扱いが容易でない自然素材とじっくり向き合うなかで、それぞれが自分の表現を見つけていくことを目指した。</p> <p>■内容：ひょうたん・竹・板材・鋼材・サンゴ・くるみなどの素材を日本各地から調達。集まった材料を用いた楽器制作(第1～2回)・日本画の絵の具を用いた音を描く(第3回)・合同発表会(第</p>



	<p>学校連携事業</p>	<p>4回) の全4回のプログラムで実施。</p> <p>12.7 前原小学校 楽器制作</p> <p>12.8 第四小学校 楽器制作</p> <p>12.10 第四小学校 楽器制作</p> <p>12.14 前原小学校 楽器制作</p> <p>12.15 前原小学校 楽器制作 第四小学校 楽器制作</p> <p>12.17 第四小学校 楽器制作</p> <p>12.22 前原小学校 楽器制作</p> <p>28.1.12 前原小学校 音を描く 第四小学校 音を描く</p> <p>1.14 第四小学校 音を描く</p> <p>1.18 前原小学校 音を描く</p> <p>1.28 前原小学校 合同発表会</p>	<p>■本町写し絵劇場</p> <p>■市立本町小学校</p> <p>■対 象：6年児童 71名 保護者 50名 (発表観覧等)</p> <p>■目 的：本町小学校では毎年図工の時間での活動を重ねてきたが、今年度は、国語で学んだことを題材に、図工の時間を使って表現することで、教科の枠を超えた活動を目指した。</p> <p>■講 師：鈴木英雄 (秋田マタギ)、木村望 (マタギ見習い)、公益財団法人江戸糸あやつり人形結城座</p> <p>■内 容：国語の時間に学習した宮沢賢治の『やまなし』や、同じく賢治の作品である『なめとこ山の熊』の世界を題材に、表現手法としては、小金井に拠点を置く江戸糸あやつり人形結城座のワークショップを体験したことを生かし、「写し絵」という伝統文化の手法を取り入れた。また、秋田からマタギの方を招いて、命と直接対峙するマタギの山での暮らしを話していただき、題材の一つである宮沢賢治『なめとこ山の熊』の世界を物語とは違った角度から子どもたちが体感できるようにした。</p> <p>11.11 現役のマタギである鈴木英雄さんのお話</p> <p>12.2 江戸糸あやつり人形結城座による写し絵ワークショップ</p> <p>12.9 グループワーク1回目</p> <p>12.16 グループワーク2回目</p> <p>12.24 発表会</p>
<p>Ⅲ 市民参加のきっかけとなる講座の運営</p>	<p>異世代間をつなぐワークショップ</p>	<p>小金井と私 秘かな表現</p>	<p>■目 的：ワークショップの参加者が多様な芸術文化と出会い、表現者の視点やコミュニケーションを体験できる場を作り、そこで得たさまざまな感性や知見、体験をもとに、毎日の自分のくらしの見つめなおしや小金井という普段住んでいる「街」との新たな出会いなおしができるような機会を創出する。</p> <p>■小金井宮地楽器ホール (小金井市民交流センター)、小金井市環境楽習館、小金井市立はげの森美術館</p> <p>■参加アーティスト プロジェクト企画監修：アサダワタル</p> <p>講師：津村禮次郎 ゲストアーティスト：EAT&amp;ART TARO、鈴木一郎太</p>

		<p>■参加者 18名（小金井市在住・在勤のワークショップ応募者）</p> <p>■内容</p> <p>第1回 10.12 }  第2回 11.6 } 能の所作を学ぶ  第3回 12.6 }</p> <p>第4回 28.1.31 能の表現をもとに「癖を演じる」</p> <p>第5回 2.21 能の言葉をもとに「相手に伝える」</p> <p>第6回 3.6 見ること／見られることについて「デッサン」</p>
IV 成果を共有する	平成27年度 小金井市芸術文化振興計画推進事業成果発表	<p>ー まちはみんなのミュージアム2015ー</p> <p>■開催日 28.3.4～3.9</p> <p>■開催場所 小金井 宮地楽器ホール（小金井市民交流センター）：マルチパーパススペース、スペースN、</p> <p>■観覧者及び参加者 530人</p> <p>■事業主旨</p> <p>平成27年度の芸術文化振興計画推進事業の各活動の成果を展示し、市民への周知報告を行った。また、展示を行うためにプロジェクトに関わったスタッフ全員が伝えたいこと、成果を整理し、展示制作にあたった。今年の展示テーマは移動と仮設（説）。去年に引き続き「まちはみんなのミュージアム」をタイトルにした。成果物をただ展示するのではなく、タイトルである「まちはみんなのミュージアム」はどのように展開していくのか、多くの人と考えられるような展示を目指した。</p> <p>■内 容</p> <p>1) 小学校と保育園で行ったプロジェクト活動の成果とプロセスを展示。</p> <p>2) 「まちはみんなのミュージアム2015！スペシャルトーク」  スピーカー：アサダワタル 鈴木一郎太 ゲスト：服部浩之</p> <p>28.3.6 於：スペースN  参加者：40人</p>
V 研究実績他		<p>【報告書】平成27年度 小金井アートフル・アクション！実施報告書</p> <p>【ニュースレター】まちはみんなのミュージアムだより 1～3号</p> <p>【助成】平成27年度 文化庁 文化芸術振興費補助金 文化芸術による地域活性化国際発信推進事業  平成27年度 一般財団法人地域創造 地域の文化・芸術活動助成</p>

## (7) 小金井市立はげの森美術館

## ア 展覧会

開催日	開催日数	展覧会名	入館者数 (ワークショップ等含む。)
(3.24)～5.24	47日 (平成27年度分)	企画展 「生誕120年 河野通勢と中村研一」	1,747人 (平成27年度分)
7.18～9.13	50日	所蔵展 「けんぼしゃんの夏休み」	805人
11.3～1.17	60日	企画展 「生誕100周年 串田孫一」	3,638人
3.19～(5.15)	11日 (平成27年度分)	所蔵展 「開館10周年記念 中村研一回顧展」	264人 (平成27年度分)
計			6,454人

## イ 関連企画

展覧会・事業名	事業区分	事業名・内容等
企画展 「生誕120年 河野通勢と中村研一」 (3.24)～5.24	講演会	4.25 「武蔵野の美術家たち—河野通勢と中村研一を中心に」 講師：山村仁志(府中市美術館副館長) 参加者：15人
	ワークショップ	5.9 「描いてみよう！いろいろなこがねい」 参加者：3人
	学芸員によるギャラリートーク	5.23 講師：当館学芸員 参加者：15人
所蔵展 「けんぼしゃんの夏休み」 7.18～9.13	読み聞かせイベント	親子で美術館を楽しもう！～おはなしのへや～ ①7.23 参加者：30人 ②8.19 参加者：7人
	鑑賞+創作プログラム	えほんとおそぶアートのおうち 講師：藤田百合・赤松千佳・妹尾喜久子 ①8.2「線であそぼ！」参加者：19人 ②8.23「色であそぼ！」参加者：27人

企画展 「生誕 100 周年 串田孫一」 11.3～1.17	トークセッション	12. 5 串田氏と交流があった著名人の方々に、 人物像等についてお話を頂いた後、ミニコ ンサートを実施 出演者：安野光雅（画家）、黒井千次（小 説家）、小金井市民オーケストラメンバー 他 参加者：138 人
	てつがくカフェ	12. 12 「みんなで見よう話そう！美術館×てつ がくカフェ」 講師：井尻貴子（NPOこども哲学おとな 哲学アーダコーダ） 参加者：7 人
	ギャラリーコンサート	出演：小金井市民オーケストラメンバー ①12. 19 参加者：20 人 ②1. 9 参加者：44 人
所蔵展 「開館 10 周年記念 中村研一回 顧展」	学芸員による ギャラリートーク	3. 26 講師：当館学芸員 参加者：1 人

ウ 教育普及

教育普及プログラム	親子で美術館を楽しもう！ ～おはなしのへや～	絵本の読み聞かせ 4. 28 参加者：15 人 5. 23 参加者：31 人 12. 11 参加者：7 人
	鑑賞教室（小学校 4 年生）	5. 14 南小学校：77 人 5. 19 緑小学校：94 人 11. 20 第一小学校：98 人 11. 25 前原小学校：74 人 11. 26 東小学校：89 人 12. 1 第四小学校：82 人 12. 3 本町小学校：54 人 12. 8 第二小学校：78 人 12. 10 第三小学校：112 人

	ワークショップ	7.12 「水彩で夏を描こう！」 講師：牟田いずみ（アニメーション背景美術） 参加者：13人
	出張授業	研究授業 10.7 東小学校 6年2組（38人）
		事前授業 12.2 本町小学校 （4学年児童56人）
	職場体験	11.25～11.27 南中学校2年生 4人
	職場訪問	2.10 第二中学校1年生 5人
	ワークショップ	3.12 「封筒でつくるポケットファイル」 講師：宇田川一美（雑貨デザイナー） 参加者：6人
	ワークショップ	3.26 「詩の楽しみ方を学ぶ」 講師：川島環（授業実践家） 参加者：14人

エ その他

小金井 宮地楽器ホール（小金井市民交流センター）平成27年度友の会イベント

『小金井市立はげの森美術館「生誕100周年 串田孫一」

～友の会会員のための特別ギャラリートーク』

主催：こがねいしてい共同事業体

参加者：20人

オ 運営協議会

第1回	5.12 (火)	1 企画展「生誕120年 河野通勢と中村研一」の観覧 2 事務局紹介 3 事業実施報告等 4 平成27年度事業予定について 5 平成27年度予算について 6 その他
第2回	7.28 (火)	1 所蔵展「けんぼしゃんの夏休み」の観覧 2 事業実施報告等 3 提言の内容等について 4 その他
第3回	10.13 (火)	1 事業実施報告等 2 提言の内容等について 3 その他
第4回	2.2 (火)	1 事業実施報告等 2 平成28年度事業予定について 3 平成28年度予算について 4 平成27年度の運営協議会、総括等について 5 その他

カ 作品貸出

○ 練馬区美術館

開館30周年記念「アルフレッド・シスレー展（印象派、空と水辺の風景画家）」

会期：9.20～11.15

貸出作品：中村研一〈フランス風景〉 1923年 油彩・カンヴァス

○ 松坂屋美術館

愛と青春のアトリエ 洗濯船と蜂の巣

会期：1.23～2.23

貸出作品：藤田嗣治〈白い猫〉 1929年 木版・紙

キ 助成金

平成27年度 公益財団法人花王芸術・科学財団 芸術文化助成金（美術展覧会）

## 第2 集会施設係

### 1 市民会館 〈平成13年4月開館〉

#### (1) 会場使用状況

(単位：時間)

部屋 \ 月	4	5	6	7	8	9	10	11	12	1	2	3	計
A 会議室	190	165	180	192	186	206	231	229	179	206	211	201	2,376
B 会議室	186	206	200	211	194	217	268	238	181	226	217	211	2,555
計	376	371	380	403	380	423	499	467	360	432	428	412	4,931

#### (2) 目的別使用状況

(単位：団体・日)

目的 \ 月	4	5	6	7	8	9	10	11	12	1	2	3	計
サークル活動	27	25	17	24	23	26	37	28	25	27	28	32	319
町会・自治会・子供会 ・老人会の活動	4	2	8	0	2	1	3	1	1	3	2	1	28
その他の会議・打合等	25	24	31	27	26	25	34	21	24	17	21	32	307
集会・講演会・ 講座・相談会等	11	13	12	14	17	17	12	9	10	9	18	11	153
イベント・行事	4	0	1	3	0	0	1	5	0	0	0	0	14
計	71	64	69	68	68	69	87	64	60	56	69	76	821

#### (3) 収入状況

(単位：円)

月 \ 部屋	施設使用料 (調定額)		施設使用料 (調定額) 合計
	A 会議室	B 会議室	
4 月	87,750	78,660	166,410
5 月	37,150	34,200	71,350
6 月	55,950	52,410	108,360
7 月	57,800	63,180	120,980
8 月	110,250	73,770	184,020
9 月	51,100	51,510	102,610
10月	61,800	49,620	111,420
11月	64,000	60,690	124,690
12月	71,980	51,570	123,550
1 月	58,400	55,350	113,750
2 月	59,050	42,900	101,950
3 月	70,100	70,920	141,020
計	785,330	684,780	1,470,110

## 2 東小金井駅開設記念会館 〈平成17年10月開館〉

### (1) 会場使用状況

(単位：時間)

部屋 \ 月	4	5	6	7	8	9	10	11	12	1	2	3	計
ギャラリー	113	122	129	82	90	116	169	204	111	64	173	107	1,480
A 会議室	112	116	138	153	138	149	157	155	143	115	144	163	1,683
B 会議室	135	102	109	126	130	136	141	179	125	111	113	148	1,555
和室	168	169	162	137	162	208	187	169	170	129	148	147	1,956
計	528	509	538	498	520	609	654	707	549	419	578	565	6,674

### (2) 目的別使用状況

(単位：団体・日)

目的 \ 月	4	5	6	7	8	9	10	11	12	1	2	3	計
サークル活動	91	92	83	93	84	125	103	79	85	83	93	88	1,099
町会・自治会・子供会 ・老人会の活動	7	7	5	9	8	7	6	5	8	8	7	6	83
その他の会議・打合等	9	3	18	12	18	14	9	18	18	12	21	31	183
集会・講演会・ 講座・相談会等	18	20	27	16	11	16	21	24	28	16	16	18	231
イベント・行事	6	5	4	4	1	0	13	15	0	0	0	0	48
計	131	127	137	134	122	162	152	141	139	119	137	143	1,644

### (3) 収入状況

(単位：円)

部屋 月	施設使用料 (調定額)				施設使用料 (調定額) 合計
	ギャラリー	A 会議室	B 会議室	和室	
4 月	113,400	34,410	30,300	68,100	246,210
5 月	85,980	48,690	46,380	47,130	228,180
6 月	50,400	60,750	41,460	54,840	207,450
7 月	111,090	53,670	54,060	46,740	265,560
8 月	81,900	45,690	60,360	75,750	263,700
9 月	68,460	52,260	51,570	60,900	233,190
10 月	87,840	43,110	35,880	57,780	224,610
11 月	65,520	51,780	54,960	57,480	229,740
12 月	55,260	42,030	32,400	58,980	188,670
1 月	64,200	37,470	32,190	53,190	187,050
2 月	69,060	67,920	55,140	56,970	249,090
3 月	100,980	70,290	76,500	55,950	303,720
計	954,090	608,070	571,200	693,810	2,827,170



### 3 前原暫定集会施設 〈平成18年5月開館〉

#### (1) 会場使用状況

(単位：時間)

室名 \ 月	4	5	6	7	8	9	10	11	12	1	2	3	計
A 会議室	137	188	166	237	209	186	223	217	152	173	234	183	2,305
B 会議室	121	145	166	161	166	156	193	199	144	180	198	172	2,001
C 会議室	163	173	183	216	208	184	216	183	190	190	240	229	2,375
計	421	506	515	614	583	526	632	599	486	543	672	584	6,681

#### (2) 目的別使用状況

(単位：団体・日)

目的 \ 月	4	5	6	7	8	9	10	11	12	1	2	3	計
サークル活動	47	39	43	47	36	54	66	62	51	54	56	65	620
町会・自治会・子供会 ・老人会の活動	7	12	10	1	3	6	1	2	5	1	5	6	59
その他の会議・打合等	44	66	56	62	46	61	63	64	55	45	59	66	687
集会・講演会・ 講座・相談会等	8	10	17	11	16	9	13	14	8	9	28	10	153
イベント・行事	3	0	1	8	0	1	2	0	1	0	2	0	18
計	109	127	127	129	101	131	145	142	120	109	150	147	1,537

#### (3) 収入状況

(単位：円)

部屋 月	施設使用料 (調定額)			施設使用料 (調定額) 合計
	A 会議室	B 会議室	C 会議室	
4 月	50,600	46,480	61,770	158,850
5 月	30,150	30,240	51,530	111,920
6 月	31,300	39,280	63,870	134,450
7 月	42,050	49,880	44,880	136,810
8 月	50,200	51,760	53,400	155,360
9 月	52,710	43,680	54,690	151,080
10 月	63,050	70,560	61,545	195,155
11 月	52,900	66,480	68,250	187,630
12 月	45,150	55,560	75,090	175,800
1 月	62,800	37,160	71,310	171,270
2 月	73,140	79,480	74,510	227,130
3 月	60,100	50,880	63,330	174,310
計	614,150	621,440	744,175	1,979,765

#### 4 婦人会館 〈昭和42年8月開館〉

##### (1) 会場使用状況

(単位：時間)

部屋 \ 月	4	5	6	7	8	9	10	11	12	1	2	3	計
集会室 A	133	137	112	145	67	102	100	124	135	153	151	151	1,510
集会室 B	94	96	99	110	73	98	110	123	71	79	76	63	1,092
和室 1	71	50	74	79	45	70	83	110	88	92	67	130	959
和室 2	41	60	41	44	29	61	45	56	45	58	50	64	594
料理室	7	5	9	23	5	15	15	16	25	27	8	21	176
計	346	348	335	401	219	346	353	429	364	409	352	429	4,331

##### (2) 目的別使用状況

(単位：団体・日)

目的 \ 月	4	5	6	7	8	9	10	11	12	1	2	3	計
サークル活動	68	70	74	80	46	77	78	83	70	71	71	89	877
町会・自治会・子供会 ・老人会の活動	7	6	4	4	3	6	1	6	4	4	7	7	59
その他の会議・打合等	0	5	3	4	0	1	4	2	0	2	1	1	23
集会・講演会・ 講座・相談会等	9	9	9	14	5	10	17	13	13	18	19	22	158
イベント・行事	0	0	0	2	0	1	0	0	0	0	0	0	3
計	84	90	90	104	54	95	100	104	87	95	98	119	1,120

##### (3) 収入状況

(単位：円)

月 \ 部屋	施設使用料 (調定額)					施設使用料(調定額) 合計
	集会室 A	集会室 B	和室 1	和室 2	料理室	
4 月	43,185	20,700	7,410	8,100	500	79,895
5 月	11,600	6,000	5,000	4,400	500	27,500
6 月	25,310	6,620	7,840	4,450	2,450	46,670
7 月	7,280	11,600	7,500	2,540	1,000	29,920
8 月	16,000	13,300	4,280	3,940	2,500	40,020
9 月	13,730	12,320	10,300	5,940	2,850	45,140
10 月	18,720	9,280	12,595	3,400	2,800	46,795
11 月	19,350	9,280	11,910	4,230	1,480	46,250
12 月	20,300	7,600	5,840	5,120	2,300	41,160
1 月	16,650	9,590	8,390	4,980	200	39,810
2 月	15,780	7,200	9,270	5,000	600	37,850
3 月	19,400	11,920	12,980	4,100	1,300	49,700
計	227,305	125,410	103,315	56,200	18,480	530,710

## 5 上之原会館 〈昭和58年8月開館〉

### (1) 会場使用状況

(単位：時間)

部屋 \ 月	4	5	6	7	8	9	10	11	12	1	2	3	計
集会室 A	192	159	164	182	124	163	156	141	168	153	166	153	1,921
集会室 B	167	118	115	149	75	124	131	98	128	107	130	118	1,460
集会室 C	145	104	122	139	67	126	165	102	108	106	113	103	1,400
和室 1	41	45	40	50	43	53	43	40	74	55	48	36	568
和室 2	149	134	113	117	101	107	134	103	115	99	129	118	1,419
計	694	560	554	637	410	573	629	484	593	520	586	528	6,768

### (2) 目的別使用状況

(単位：団体・日)

目的 \ 月	4	5	6	7	8	9	10	11	12	1	2	3	計
サークル活動	123	119	124	116	93	126	114	112	115	113	134	118	1,407
町会・自治会・子供会 ・老人会の活動	6	12	8	9	1	0	3	2	5	8	7	3	64
その他の会議・打合等	19	14	19	26	14	21	21	14	14	8	10	13	193
集会・講演会・ 講座・相談会等	0	1	0	0	0	0	0	0	0	1	3	0	5
イベント・行事	1	0	0	0	0	0	2	0	1	1	0	0	5
計	149	146	151	151	108	147	140	128	135	131	154	134	1,674

### (3) 収入状況

(単位：円)

月	部屋	施設使用料 (調定額)					施設使用料(調定額) 合計
		集会室A	集会室B	集会室C	和室1	和室2	
4月		34,460	26,360	22,240	6,910	22,110	112,080
5月		8,990	8,570	8,060	2,300	10,160	38,080
6月		10,720	10,240	10,620	3,000	10,740	45,320
7月		15,240	12,120	8,100	4,600	10,800	50,860
8月		13,000	9,850	11,570	5,500	11,840	51,760
9月		15,930	13,140	10,060	4,200	7,460	50,790
10月		11,970	8,290	8,900	4,080	11,050	44,290
11月		12,480	9,640	9,020	4,100	10,100	45,340
12月		12,730	9,590	9,690	4,900	8,680	45,590
1月		14,470	11,190	10,590	7,000	13,420	56,670
2月		15,460	12,670	7,990	6,080	12,000	54,200
3月		9,360	9,010	11,720	6,010	13,790	49,890
計		174,810	140,670	128,560	58,680	142,150	644,870

## 6 前原町西之台会館 〈昭和62年3月開館〉

### (1) 会場使用状況

(単位：時間)

部屋 \ 月	4	5	6	7	8	9	10	11	12	1	2	3	計
集会室 A	144	127	129	112	87	119	144	117	109	117	121	123	1,449
集会室 B	111	82	115	121	91	108	108	138	123	118	120	121	1,356
和室 1	63	79	56	59	55	67	76	50	78	71	65	79	798
和室 2	79	85	104	99	71	86	87	102	94	80	85	124	1,096
計	397	373	404	391	304	380	415	407	404	386	391	447	4,699

### (2) 目的別使用状況

(単位：団体・日)

目的 \ 月	4	5	6	7	8	9	10	11	12	1	2	3	計
サークル活動	98	96	100	97	80	100	105	97	99	96	96	101	1,165
町会・自治会・子供会 ・老人会の活動	4	3	3	4	4	3	7	4	4	6	8	6	56
その他の会議・打合等	12	17	19	17	5	9	14	20	18	7	19	23	180
集会・講演会・ 講座・相談会等	2	2	1	4	0	1	1	1	0	5	1	3	21
イベント・行事	0	0	0	0	0	2	0	0	0	0	0	3	5
計	116	118	123	122	89	115	127	122	121	114	124	136	1,427

### (3) 収入状況

(単位：円)

部屋 月	施設使用料 (調定額)				施設使用料 (調定額) 合計
	集会室A	集会室B	和室1	和室2	
4月	59,500	16,200	11,310	17,020	104,030
5月	19,160	9,850	6,480	6,440	41,930
6月	23,620	11,370	4,340	8,820	48,150
7月	24,680	14,250	6,850	9,800	55,580
8月	19,460	8,190	5,140	6,280	39,070
9月	23,400	14,180	7,310	8,330	53,220
10月	18,890	13,080	6,210	7,760	45,940
11月	21,370	9,900	7,800	8,610	47,680
12月	23,160	11,570	6,080	9,700	50,510
1月	24,520	11,070	7,260	7,060	49,910
2月	22,230	14,630	8,550	7,740	53,150
3月	20,110	12,180	6,700	8,880	47,870
計	300,100	146,470	84,030	106,440	637,040

7 桜町上水会館 〈昭和62年10月開館〉

(1) 会場使用状況

(単位：時間)

部屋 \ 月	4	5	6	7	8	9	10	11	12	1	2	3	計
集会室 A	170	120	141	108	98	118	132	120	118	127	123	152	1,527
集会室 B	142	69	102	81	63	90	93	90	82	102	120	117	1,151
和室 1	89	52	49	46	15	39	40	33	42	45	35	69	554
和室 2	89	51	39	42	17	37	42	27	38	37	35	75	529
和室 3	156	95	93	92	95	63	59	56	68	67	113	110	1,067
計	646	387	424	369	288	347	366	326	348	378	426	523	4,828

(2) 目的別使用状況

(単位：団体・日)

目的 \ 月	4	5	6	7	8	9	10	11	12	1	2	3	計
サークル活動	97	77	83	72	47	74	73	70	67	71	88	101	920
町会・自治会・子供会 ・老人会の活動	4	6	3	1	1	5	6	8	5	3	4	4	50
その他の会議・打合等	8	7	5	5	5	3	8	7	7	9	9	11	84
集会・講演会・ 講座・相談会等	1	4	2	5	3	2	0	0	0	2	0	2	21
イベント・行事	0	0	2	0	0	0	0	0	0	1	0	0	3
計	110	94	95	83	56	84	87	85	79	86	101	118	1,078

(3) 収入状況

(単位：円)

月	部屋	施設使用料 (調定額)					施設使用料(調定額) 合計
		集会室 A	集会室 B	和室 1	和室 2	和室 3	
4 月		36,000	21,800	8,020	8,130	15,280	89,230
5 月		13,190	4,900	4,500	4,600	7,900	35,090
6 月		13,450	6,645	5,200	3,700	10,200	39,195
7 月		15,330	9,280	3,960	4,260	12,200	45,030
8 月		15,040	8,640	2,800	3,600	5,800	35,880
9 月		14,110	10,710	5,000	4,200	5,540	39,560
10 月		13,970	9,870	1,100	1,400	4,200	30,540
11 月		14,290	10,140	3,450	2,140	8,530	38,550
12 月		15,780	8,600	4,135	3,035	8,190	39,740
1 月		14,690	12,780	5,060	4,860	12,620	50,010
2 月		12,150	12,070	2,580	3,780	14,240	44,820
3 月		14,890	8,020	4,760	5,460	9,080	42,210
計		192,890	123,455	50,565	49,165	113,780	529,855

## 8 貫井北町集会场 〈昭和47年12月開館〉

### (1) 会場使用状況

(単位：件)

部屋 \ 月	4	5	6	7	8	9	10	11	12	1	2	3	計
集会室	32	30	38	32	43	41	45	50	41	47	39	40	478
計	32	30	38	32	43	41	45	50	41	47	39	40	478

### (2) 目的別使用状況

(単位：団体・日)

目的 \ 月	4	5	6	7	8	9	10	11	12	1	2	3	計
サークル活動	7	7	10	5	14	7	16	20	17	10	12	15	140
町会・自治会・子供会 ・老人会の活動	17	17	16	20	16	18	20	14	14	19	13	17	201
その他の会議・打合等	0	0	2	0	0	1	0	1	1	1	0	0	6
集会・講演会・ 講座・相談会等	0	0	0	0	0	0	1	0	0	0	2	0	3
イベント・行事	0	0	0	0	0	0	0	0	0	1	0	0	1
計	24	24	28	25	30	26	37	35	32	31	27	32	351

## 9 貫井北町中之久保集会所 〈昭和59年11月開館〉

### (1) 会場使用状況

(単位：件)

部屋 \ 月	4	5	6	7	8	9	10	11	12	1	2	3	計
和室 1	48	45	48	56	52	43	57	49	47	43	52	40	580
和室 2	21	15	19	21	37	23	25	27	23	13	20	17	261
計	69	60	67	77	89	66	82	76	70	56	72	57	841

### (2) 目的別使用状況

(単位：団体・日)

目的 \ 月	4	5	6	7	8	9	10	11	12	1	2	3	計
サークル活動	19	17	24	31	33	28	31	25	21	23	32	25	309
町会・自治会・子供会 ・老人会の活動	13	12	9	12	10	9	13	9	11	11	10	11	130
その他の会議・打合等	4	1	2	2	1	2	1	1	2	0	1	1	18
集会・講演会・ 講座・相談会等	0	0	0	0	0	0	0	0	2	0	0	0	2
イベント・行事	0	0	0	0	0	0	0	0	0	0	0	0	0
計	36	30	35	45	44	39	45	35	36	34	43	37	459

1 0 前原町丸山台集会所 〈 昭和60年1月開館 〉

(1) 会場使用状況

(単位：件)

部 屋 \ 月	4	5	6	7	8	9	10	11	12	1	2	3	計
和 室 1	39	41	42	39	25	43	53	48	43	37	36	48	494
和 室 2	29	21	26	21	9	19	35	19	21	17	24	24	265
和 室 3	21	15	26	18	25	34	27	20	21	16	24	28	275
計	89	77	94	78	59	96	115	87	85	70	84	100	1,034

(2) 目的別使用状況

(単位：団体・日)

目 的 \ 月	4	5	6	7	8	9	10	11	12	1	2	3	計
サークル活動	33	30	36	30	24	38	43	35	33	30	36	37	405
町会・自治会・子供会 ・老人会の活動	21	25	19	20	14	21	23	20	16	14	16	24	233
その他の会議・打合等	4	6	4	2	3	6	3	5	4	6	9	7	59
集会・講演会・ 講座・相談会等	1	0	0	0	0	0	2	1	1	0	0	0	5
イベント・行事	0	0	1	0	0	0	0	0	0	1	0	0	2
計	59	61	60	52	41	65	71	61	54	51	61	68	704

1 1 東町集会所 〈 昭和63年10月開館 〉

(1) 会場使用状況

(単位：件)

部 屋 \ 月	4	5	6	7	8	9	10	11	12	1	2	3	計
集 会 室 A	73	67	73	69	61	77	79	73	61	56	70	72	831
集 会 室 B	71	64	71	68	57	75	78	68	60	54	69	68	803
和 室	62	65	61	59	63	62	77	70	69	60	66	70	784
計	206	196	205	196	181	214	234	211	190	170	205	210	2,418

(2) 目的別使用状況

(単位：団体・日)

目 的 \ 月	4	5	6	7	8	9	10	11	12	1	2	3	計
サークル活動	94	89	86	79	81	96	101	95	81	76	90	97	1,065
町会・自治会・子供会 ・老人会の活動	30	31	28	25	27	33	31	28	28	31	31	33	356
その他の会議・打合等	0	0	0	2	0	0	0	0	0	0	0	0	2
集会・講演会・ 講座・相談会等	11	15	19	8	10	10	21	18	13	10	14	8	157
イベント・行事	0	0	0	15	6	1	2	3	8	0	0	4	39
計	135	135	133	129	124	140	155	144	130	117	135	142	1,619

## 1 2 貫井南町三楽集会所 〈平成2年3月開館〉

### (1) 会場使用状況

(単位：件)

部 屋 \ 月	4	5	6	7	8	9	10	11	12	1	2	3	計
集 会 室	16	20	23	26	13	29	17	21	22	16	19	23	245
和 室 1	32	35	37	44	29	43	38	40	39	33	38	41	449
和 室 2	25	18	17	26	22	28	24	16	23	20	22	23	264
計	73	73	77	96	64	100	79	77	84	69	79	87	958

### (2) 目的別使用状況

(単位：団体・日)

目 的 \ 月	4	5	6	7	8	9	10	11	12	1	2	3	計
サークル活動	21	24	21	29	18	19	23	25	25	18	25	27	275
町会・自治会・子供会 ・老人会の活動	21	21	28	25	19	21	26	30	18	16	24	21	270
その他の会議・打合等	2	2	1	1	2	2	1	0	4	3	0	6	24
集会・講演会・ 講座・相談会等	0	1	0	2	1	2	0	0	0	1	0	0	7
イベント・行事	0	0	3	0	0	0	0	0	0	0	0	0	3
計	44	48	53	57	40	44	50	55	47	38	49	54	579

## 1 3 東町友愛会館 〈平成5年4月開館〉

### (1) 会場使用状況

(単位：件)

部 屋 \ 月	4	5	6	7	8	9	10	11	12	1	2	3	計
集 会 室	25	26	18	29	17	28	28	24	19	25	23	18	280
和 室 1	23	33	32	30	20	33	32	25	28	26	33	36	351
和 室 2	27	25	28	29	18	29	24	25	28	27	30	29	319
計	75	84	78	88	55	90	84	74	75	78	86	83	950

### (2) 目的別使用状況

(単位：団体・日)

目 的 \ 月	4	5	6	7	8	9	10	11	12	1	2	3	計
サークル活動	44	41	41	47	25	36	41	38	35	28	42	39	457
町会・自治会・子供会 ・老人会の活動	6	8	9	9	6	12	11	10	11	7	9	10	108
その他の会議・打合等	3	10	4	1	4	4	4	2	3	9	8	8	60
集会・講演会・ 講座・相談会等	0	0	0	0	0	1	0	1	0	0	0	0	2
イベント・行事	0	0	0	0	0	0	1	0	0	2	0	0	3
計	53	59	54	57	35	53	57	51	49	46	59	57	630



## 1 4 中町桜並集会所 〈平成8年10月開館〉

### (1) 会場使用状況

(単位：件)

部 屋 \ 月	4	5	6	7	8	9	10	11	12	1	2	3	計
集 会 室 A	54	49	54	38	33	48	46	44	41	43	44	53	547
集 会 室 B	47	44	45	29	34	43	41	34	34	46	50	49	496
和 室	36	35	32	36	36	35	33	29	20	35	33	36	396
計	137	128	131	103	103	126	120	107	95	124	127	138	1,439

### (2) 目的別使用状況

(単位：団体・日)

目 的 \ 月	4	5	6	7	8	9	10	11	12	1	2	3	計
サークル活動	61	50	57	52	44	59	62	41	46	64	56	67	659
町会・自治会・子供会 ・老人会の活動	5	2	4	5	6	6	6	8	5	3	9	11	70
その他の会議・打合等	16	18	9	7	4	3	1	5	2	5	4	2	76
集会・講演会・ 講座・相談会等	0	2	1	1	1	1	0	0	0	0	0	0	6
イベント・行事	0	0	0	0	0	0	0	0	0	0	0	0	0
計	82	72	71	65	55	69	69	54	53	72	69	80	811

## 1 5 貫井北五集会所 〈平成9年4月開館〉

### (1) 会場使用状況

(単位：件)

部 屋 \ 月	4	5	6	7	8	9	10	11	12	1	2	3	計
集 会 室 A	31	31	33	28	48	47	47	48	35	27	42	42	459
集 会 室 B	41	35	37	41	35	47	52	53	45	32	46	49	513
和 室	35	30	29	37	34	44	46	44	40	30	38	39	446
計	107	96	99	106	117	138	145	145	120	89	126	130	1,418

### (2) 目的別使用状況

(単位：団体・日)

目 的 \ 月	4	5	6	7	8	9	10	11	12	1	2	3	計
サークル活動	24	20	26	27	41	30	33	34	30	20	27	29	341
町会・自治会・子供会 ・老人会の活動	7	7	6	8	4	7	6	7	7	6	7	8	80
その他の会議・打合等	3	2	1	2	1	2	1	1	0	1	2	1	17
集会・講演会・ 講座・相談会等	0	0	0	0	0	0	0	2	0	0	0	0	2
イベント・行事	0	0	0	0	0	0	0	0	0	0	0	0	0
計	34	29	33	37	46	39	40	44	37	27	36	38	440

1 6 中町天神前集会所 〈平成9年4月開館〉

(1) 会場使用状況

(単位：件)

部 屋 \ 月	4	5	6	7	8	9	10	11	12	1	2	3	計
集 会 室	49	49	45	49	35	44	50	43	35	30	42	36	507
和 室	22	21	25	22	23	23	23	27	22	18	24	17	267
計	71	70	70	71	58	67	73	70	57	48	66	53	774

(2) 目的別使用状況

(単位：団体・日)

目 的 \ 月	4	5	6	7	8	9	10	11	12	1	2	3	計
サークル活動	31	35	34	32	29	31	34	26	27	23	34	27	363
町会・自治会・子供会 ・老人会の活動	24	19	22	21	18	21	24	22	16	16	19	17	239
その他の会議・打合等	4	4	2	3	0	1	1	2	2	0	1	1	21
集会・講演会・ 講座・相談会等	1	2	0	0	0	0	1	0	0	0	0	0	4
イベント・行事	0	0	0	0	0	0	0	0	0	0	0	0	0
計	60	60	58	56	47	53	60	50	45	39	54	45	627



市民部  
經濟課

産業振興係  
消費生活係



## 第 1 産業振興係

### 1 労政関係

#### (1) 労働セミナー「仕事もプライベートも生き活きと」

日時	内 容 ・ 講 師	参加人数	備 考
2/23	「ワークライフバランス（仕事と生活の調和）」 一般財団法人女性労働協会 前専務理事 佐藤 千里 氏	10人	
2/29	「働く女性の健康管理とマタニティハラスメント」 一般財団法人女性労働協会 就業支援専門員 富尾木 綾子 氏	5人	

#### (2) 勤労者福祉

##### 小金井市勤労者福祉サービスセンター事業

加入事業者数	会員数	実施事業
680事業者	1,288人	1 在職中の生活安定事業 2 健康の維持増進事業 3 老後生活の安定事業 4 自己啓発事業 5 余暇活動事業 他

#### (3) 就労支援

##### ア 合同就職面接会

実施日	内 容	備 考
4. 27	合同就職面接会 参加事業者数 10社、参加人数 82人、内定 2人、対象 全年齢	共催 東京しごとセンター多摩、立川市、昭島市、国分寺市、国立市、他
9. 9	合同就職面接会 参加事業者数 12社、参加人数 52人、内定 10人、対象 全年齢	共催 東京しごとセンター多摩、三鷹市、武蔵野市、他
11. 5	就職フェアin小金井 参加事業者数 12社、参加人数 46人、採用 5人、対象 全年齢	共催 ハローワーク立川、国分寺市、国立市
12. 16	合同就職面接会 参加事業者数 12社、参加人数 65人、内定 9人、対象 概ね55歳以上	共催 東京しごとセンター多摩、三鷹市、武蔵野市、国分寺市、他

##### イ 就労支援サイト「こがねい仕事ネット」運営状況（単位：件）

登録事業者	3月末求人数	延べアクセス数（H27.4.1～H28.3.31）	
		PC版	携帯版
344	62	26,772	47,264

※求人情報の登録・求職情報を提供する情報サイト

※サイトリニューアルに伴い、2月23日～2月29日は運営休止。

## 2 農業関係

### (1) 農業振興連合会関係

#### ア 会議

実施日	内 容	実施日	内 容
5.8	定例役員会	9.14	臨時総代会
5.22	定例総代会		

#### イ 立毛品評会

区分	内容	実施日	部 門 別 出 品 点 数	主催・実施団体
夏 野 菜		6.4	ハウス部門 8点 トマト、キュウリ等	(主催団体) 農業振興連合会 (実施団体) 農産物生産組合
		6.29	露地部門 13点 ナス、トウモロコシ等	
			小規模部門 4点 ナス、トウモロコシ等	
秋 野 菜・う ど		10.22	露地部門 15点 ブロッコリー、キャベツ等	J A 東京むさし小金井地区支部長会
			小規模部門 3点 ダイコン、ハクサイ等	

#### ウ 第66回 農業祭及び農業振興品評会

区 分	開催日	出品点数	表彰式	入賞者数	備 考	
物 産	11.14	936	12.11	289	(農業祭会場) 小金井 宮地楽器ホール (市民交流センター) フェスティバルコート (農業祭表彰式会場) J A 東京むさし 小金井支店	
植木・苗木	}	競技・一般木		276		84
		盆栽鉢物		48		14
		寄せ植え		11.15		35

#### エ 市民まつり

行 事 名	開催日	内 容
第43回小金井なかよし市民まつり	10.17～10.18	農産物・植木の即売、苗木の配布

#### オ 学童収穫体験

学 校 名	実施日	学年及び参加者数	品 目	備 考
第一小学校	6.8	3年、梅の実学級 120人	馬鈴薯	協力農家の圃場を活用
第二小学校	6.23	1年、6年、さくら学級 197人	馬鈴薯	
第三小学校	6.23	1年、2年 263人	馬鈴薯	
第四小学校	10.8	1年、2年 171人	甘 藷	
東小学校	7.8	2年、3年 174人	馬鈴薯	
前原小学校	6.17	2年、3年 157人	馬鈴薯	
本町小学校	7.1	1年、2年 164人	馬鈴薯	
緑小学校	6.18	2年、3年 168人	馬鈴薯	
南小学校	6.15	2年、3年 176人	馬鈴薯	
もくせい教室	6.8	5人	馬鈴薯	
合 計		1,595人		

カ 補助事業

区 分	概 要
残留農薬 検査事業	ウリ科の作物を作付けする農業経営者に対して土壌残留農薬検査の補助を行った。

キ 支援事業

区 分	概 要
庭先販売 奨励事業	加入者に対して奨励品の支給を行った。
	庭先販売所の所在地等を市報に掲載し、PRを行った。
苗木の無 料配布事 業	植木振興対策として苗木の無料配布の支援を行った。 (年2回、1回400本)



(2) 農園関係

ア 市民農園 1区画12m<sup>2</sup>

農園名	所在地	区画数	総面積
くりやま市民農園 (7.4.1開園)	中町2丁目22番	80	1,722.78m <sup>2</sup>
ひがし市民農園 (15.9.1開園)	東町4丁目16番	39	959.00m <sup>2</sup>
みどり第2市民農園 (11.9.1開園)	緑町3丁目9番	51	863.37m <sup>2</sup>
みどり第3市民農園 (24.8.1開園)	緑町4丁目14番	41	758.00m <sup>2</sup>
合計	4園	211	4,303.15m <sup>2</sup>

イ 体験農園 1区画30m<sup>2</sup>

農園名	所在地	区画数	総面積
たかはしファーム (15.9.1開園)	東町1丁目24番	60	3,000.00m <sup>2</sup>
ベルファーム (20.3.22開園)	貫井南町1丁目19番	30	1,489.46m <sup>2</sup>
合計	2園	90	4,489.46m <sup>2</sup>

ウ 農家開設型市民農園 1区画10m<sup>2</sup>

農園名	所在地	区画数	総面積
田中ファーム (19.4.1開園)	東町1丁目44番	40	715.00m <sup>2</sup>

エ 高齢者農園 1区画6m<sup>2</sup>

農園名	所在地	区画数	総面積
東町二丁目高齢者農園 (5.4.1開園)	東町2丁目25番	60	697.00m <sup>2</sup>
中町二丁目高齢者農園 (17.10.1開園)	中町2丁目3番	35	674.83m <sup>2</sup>
合計	2園	95	1,371.83m <sup>2</sup>

(3) 農業振興関係

ア 認定・認証農業者

個別相談・受付	審査	区分	人数
10.5 市役所	2.1 市役所	認定農業者	2人

### 3 商工関係

#### (1) 小金井市商工会

##### ア 補助事業

事業名	総事業費	補助金額	備考
①経営改善支援事業	44,803,092円	3,076,661円	
②地域総合振興事業及び管理費等	15,494,131円	6,738,533円	
特別事業	12,038,269円	9,921,540円	(1) 産業振興プラン推進事業 (2) 商店街誘引事業 (3) 名物市事業 (4) 東日本大震災復興応援事業 (5) 建設関連受発注促進事業 (6) ものづくり事業費
街路装飾灯維持管理事業	6,204,219円	3,891,529円	14商店会 575支柱分
合計	78,539,711円	23,628,263円	

#### (2) 農工大多摩小金井ベンチャーポート

##### ア 入居者賃料補助状況

入居事業所数	内補助金交付者数	補助金額
16事業者 (21室)	8事業所 (10室)	8,042,350円

※ 全21室、補助単価：居室床面積1,500円/m<sup>2</sup>

#### (3) 小口事業資金融資関係

##### ア 小口事業資金融資審議会開催状況

区分	開催日	議題
第1回	1.18	<ul style="list-style-type: none"> <li>・会長及び副会長の選出</li> <li>・会議録の取扱いについて</li> <li>・平成26年度融資あっせん・実行状況について</li> <li>・平成27年度融資あっせん・実行状況について</li> <li>・平成28年度経営安定化緊急資金の取扱いについて</li> <li>・その他</li> </ul>

イ 融資状況

(単位：千円)

種別	区分	申 込	未 実 行		実 行		平 均	
			取 下	否 決	減額実行	全額実行	融資額	償還月数
運 転 資 金		75件	3件	7件	2件	63件	3,600	54月
		277,660	7,300	30,360	6,000	228,000		
設 備 資 金		17件	3件	1件	2件	11件	4,120	69月
		76,560	10,600	7,500	11,000	42,560		
特 別 設 備 資 金		0件	0件	0件	0件	0件	0	0月
		0	0	0	0	0		
開 業 資 金		8件	0件	2件	1件	5件	2,333	51月
		22,700	0	5,700	2,000	12,000		
商店街等振興資金		0件	0件	0件	0件	0件	0	0月
		0	0	0	0	0		
大型店対策資金		0件	0件	0件	0件	0件	0	0月
		0	0	0	0	0		
産 業 振 興 資 金		0件	0件	0件	0件	0件	0	0月
		0	0	0	0	0		
緊急資金	売上高等減少 連鎖倒産防止	5件	0件	0件	0件	5件	2,800	36月
		14,000	0	0	0	14,000		
合 計		105件	6件	10件	5件	84件	3,546	55月
		390,920	17,900	43,560	19,000	296,560		

ウ 融資未償還状況

年 度 末 融 資 未 償 還 内 訳		1 件 当 たり 平 均 未 償 還 額
373件	723,094,500円	1,938,591円

## (4) 新・元気を出せ！商店街事業

## ア 平成27年度新・元気を出せ！商店街事業

(単位：千円)

区分	商店会名	事業の名称	事業費	補助金額
イベント	小金井北口仲通り商店会	七夕まつり	1,094	728
	小金井北口仲通り商店会	夕焼けこみちフェスタ	1,470	970
	東小金井南口商店会	納涼盆踊り花火大会ヒガコサマーフェスティバル	5,987	3,740
	東小金井南口商店会	ヒガコクリスマスフェスティバル	1,427	908
	小金井市けやき通り商店会	けやき通りの小さなお祭り	1,412	804
	武蔵小金井駅前商店会	フラワーフェスティバル2015	2,451	1,620
	武蔵小金井駅前商店会	歳末謝恩大売り出し	1,707	1,104
	小金井市農工大通り振興会	街路灯飾り付け	99	65
	小金井市農工大通り振興会	第20回こがねい朝顔市	539	330
	東小金井北口商店会	エコサマー・フェスティバル	1,760	1,136
	京王通り商店会	第39回中元売出し納涼祭り	2,052	1,350
	京王通り商店会	歳末大売出しスタンプラリー	1,501	994
	前原坂下商店会	前原盆踊り大会	1,455	968
	小金井市商工会	こがねい十五夜場留	2,066	1,148
	小金井市商業振興会	北口こども商店	488	297
	小金井市中央商店街協同組合	黄金井六地藏盆・子ども祭り	2,631	1,734
	活性化	武蔵小金井駅前商店会	商店街放送設備設置	1,595
合 計		11 団 体 17 事 業	29,734	18,958

(注) 商店街活性化に向けた商店街の事業に対する補助事業

## (5) 東小金井事業創造センターの運営

## ア 施設の入居及び利用状況

	内 容	入居状況 (3月末日)	延べ利用数 (年間)	新規 利用者数	退去者数	備 考
1	個室 (6室)	6室	7者	1者	1者	新規利用者1者はシェアブースからの移動 退去者1者はシェアスペースへの移動
2	シェアブース (6室)	6室	9者	3者	3者	新規利用者3者はシェアスペースからの移動 退去者2者は個室、シェアスペースへの移動
3	シェアスペース (年間利用)	34人	46人	30人	12人	新規利用者2人は個室、シェアブースからの移動 退去者3人はシェアブースへの移動
4	シェアスペース (1日利用)	—	52人	—	—	—
5	シェアスペース (貸切利用)	—	11件	—	—	—

イ セミナー等の開催状況

事業名	主な内容	実施日	参加人数
創業補助金説明会	創業補助金の概要や書類作成のポイントを学ぶ説明会	4. 6	11人
コウカシタ研究室	空き家を活用したビジネスモデルを考えるアイデア会議	5. 8	8人
		5. 22	7人
		6. 5	4人
東京都創業助成事業説明会	東京都創業助成事業の概要や書類作成のポイントを学ぶ説明会	5. 15	18人
マイナンバーセミナー	マイナンバー制度の概要や制度導入後の実務対応と対策を学ぶセミナー	8. 20	7人
コウカシタ創業スクール2015	創業するための基礎を学ぶ連続講座 アイデアワークショップ、事例研究、理念設計、コンセプトデザイン、コミュニティ構築、販売戦略、創業のイロハについて、売上げ予測と収支計画、資金調達と創業支援、ビジネスプラン作成、発表会、交流会 等	10. 3	16人
		10. 17	15人
		10. 31	19人
		11. 14	31人
		11. 28	13人
		12. 12	14人
テーブルフォト・セミナー	SNS、ブログ、ホームページなどに使用する写真の基礎と工夫とテクニックを学ぶセミナー	11. 23	22人
ファシリテーション実践セミナー	組織や参加者を活性化させ、互いの協働を促進させるために必要なファシリテーションスキルを高めるセミナー	12. 13	14人
コウカシタ・キャンプ	1泊2日で事業計画書を完成させる短期集中ゼミ	3. 5～3. 6	11人
コウカシタギャザリング2016	創業者、金融機関、中間支援団体等の交流会	3. 23	36人

4 観光関係

(1) 行事

ア 主催 小金井市観光協会

事業名	実施日	人数	事業内容等
第61回小金井桜まつり	4. 3～4. 5	約75,000人 都立小金井公園	祭囃子・花席・茶席・ダンス・和洋音楽・屋台の出店 等
第61回小金井の四季の観光写真展	7. 10～7. 17	延べ1,079人 小金井 宮地楽器ホール	応募作品総数：206点 入賞作品数：26点
第48回小金井お月見のつどい	9. 26～9. 27	約45,000人 都立小金井公園	ビッグバンド・草笛・祭囃子・茶席・山野草展・ダンス・演劇・屋台の出店 等

イ 主催 小金井阿波おどり振興協議会

行事名	実施日	人数	備考
第37回小金井阿波おどり大会	7. 25～7. 26	約60,000人	武蔵小金井駅前南北広場、小金井街道、MUSAKO通りフェスティバルコートにて実施した。

## 第2 消費生活係

### 1 消費者関係

事業名	月日等	件数等	内 容			
消費生活相談	月～金	789件	商品一般	19件	修理・補修	11件
			食料品	25件	管理・保管	6件
			住居品	30件	役務一般	0件
			光熱水品	2件	金融・保険サービス	56件
			被服品	38件	運輸・通信サービス	217件
			保健衛生品	16件	教育サービス	2件
			教養娯楽品	75件	教養・娯楽サービス	27件
			車両・乗り物	12件	保健・福祉サービス	41件
			土地・建物・設備	27件	他のサービス	38件
			他の商品	1件	内職・副業・ねずみ講	5件
			クリーニング	3件	他の行政サービス	9件
レンタル・リース・貸借	85件	他の相談	16件			
工事・建築・加工	28件					
悪質商法被害ゼロキャンペーン		16,941世帯	市内在住の世帯主65歳以上のお宅を戸別訪問し、悪質商法等被害の未然防止の啓発活動を行う			
個人情報苦情相談	月～金	0件	目的外利用	0件	同意のない提供	0件
			不適正な取得	0件	オプトアウト違反	0件
			情報内容の誤り	0件	開示等	0件
			漏えい・紛失	0件	苦情等の窓口対応	0件
			委託先等の監督	0件	その他	0件
一日生活教室	7.2	22人	新鮮夏野菜を食卓に 地元野菜を使った料理教室			
消費者講座	8.5	17人	食品廃棄の削減と包装の役割			
	9.15	29人	通販を安心して利用するために 契約の基礎知識とトラブル回避術			
	11.18	33人	寺や親族ともめない上手な墓じまい お墓の形態や権利から最新の納骨堂・樹木墓地まで			
	1.12	22人	老後の不安を安心して 知っておきたい改正相続税法とその対策			
	1.18	12人	老後の不安を安心して 初めてでも分かる成年後見制度			
	3.3、3.4	177人	中学生のための消費者スクール かしこい消費者をめざそう！（小金井第一中学校）			
	3.7、3.8	167人	中学生のための消費者スクール かしこい消費者をめざそう！（小金井第二中学校）			
	3.10、3.11	238人	中学生のための消費者スクール かしこい消費者をめざそう！（緑中学校）			
3.13	8人	親子で学ぶ消費者講座 スマホ・ネットを安全に利用するために				

事業名	月日等	件数等	内 容															
消費生活相談員による出前講座	5. 12	7人	消費者は狙われている															
	8. 17	35人	高齢者のみなさん、狙われています！															
	2. 18	8人	消費者は狙われている															
北多摩南部地区消費者行政協議会	総会・定例会・相談員情報連絡会・五市連携講座	6回	消費者問題の対策研究・情報交換 五市連携消費生活講座 「食品表示法を上手に暮らしに生かすには」 (小金井市 7人)															
不用品交換	月～金 経済課不用品交換コーナー	85件	<table border="1"> <thead> <tr> <th></th> <th>成立</th> <th>取消</th> <th>削除</th> <th>合計</th> </tr> </thead> <tbody> <tr> <th>売手</th> <td>20</td> <td>21</td> <td>25</td> <td>66</td> </tr> <tr> <th>買手</th> <td>3</td> <td>1</td> <td>15</td> <td>19</td> </tr> </tbody> </table>		成立	取消	削除	合計	売手	20	21	25	66	買手	3	1	15	19
	成立	取消	削除	合計														
売手	20	21	25	66														
買手	3	1	15	19														
マイバッグキャンペーン	10. 24 3. 17	—	消費生活展、消費者ルームまつりで啓発グッズの配布															
不要品の再利用・再資源			(主催 小金井市消費者団体連絡協議会)															
リサイクルバザー	8月を除く 毎月第3木曜 (上之原会館)	11回	リサイクルバザー出店者 144人 リサイクルバザー利用者 503人															
食器リサイクル		9回 (2.3月は 休止)	食器リサイクル利用者 361人 食器リサイクル回収量 1,446.1kg															
おもちゃの病院		11回	おもちゃの病院 72人															
消費者団体講習会 講師派遣		7. 18	34人	家でも簡単にできる石けんクリーニング パート2														
消費生活展	10. 24 (上之原会館)	260人	第49回消費生活展 マルシェこがねい テーマ 「地元再発見Vol.2 ～人と街と職人を結ぶ～」															
消費者ルームまつり	3. 17 (上之原会館)	131人	第20回消費者ルームまつり															

## 2 公衆浴場施設改修補助制度実施状況

受	付
件数	補助金額
1件	499,000円

## 3 消費者団体育成

### 小金井市消費者団体連絡協議会

加入団体	補助金額
5団体	450,000円

## 4 放射能測定実施状況

測定件数 155件	
測定品目	<p>じゃがいも、きくいも、かぼちゃ、里芋、さつまいも、大根、白菜、玉ねぎ、きょうろぶき、しその葉、たけのこ、大豆、小豆、にんにく、れんこん、原木しいたけ、菌床しいたけ、まいたけ、あわび茸、菜の花、むかごと長芋、ピーマン、ローズマリー、ローレル、柿、みかん、キウイ、金柑、りんご、ゆず、桑の実、シラカシのどんぐり、やまもも、とうねずみもちの実、ブルーベリー、栗、渋柿、柿の葉、どくだみ茶、緑茶、麦茶、どくだみはと麦茶、びわの葉、粉末茶、野草茶、玄米、有機玄米、白米、胚芽米、赤飯、食パン、あじ、いくら、キハダマグロ、銀しゃけ、金目鯛、さんま開き、スズキ、たら、なめたカレー、真いわし、マス、水カレー、めかじき、ぶり、さめ、さば水煮缶、小女子のくぎ煮、ニジマス甘露煮、子持ちワカサギ甘露煮、赤魚西京漬、生わかめ、いのしし肉、鹿肉、ミネラルウォーター、桃ジュース、ライスミルク、味付のり、みそ、納豆、卵、煮豆、梅酒、黄桃缶、おかき、おからパウダー、押し麦、きのこと惣菜、乾麺、ラーメンの麺、葛粉、コーンフレーク、粉ミルク、山菜ご飯の素、たけのこご飯の素、ちらし寿司の素、せんべい、パエリアソース、白桃シロップ漬、パンケーキミックス、干し芋、ポテトチップス、ブルーベリージャム、わかさぎせんべい</p>

## 5 小金井市消費生活審議会開催状況

区分	開催日	議題
第1回	7.28	これからの消費者行政のあり方について
第2回	12.24	これからの消費者行政のあり方について
第3回	3.30	これからの消費者行政のあり方について





市 民 部

保 險 年 金 課

国民健康保険係  
高齡者医療係  
国民年金係



# 第1 国民健康保険係

## 1 国民健康保険

### (1) 小金井市国民健康保険運営協議会

回数	開催日	区分	議題
第1回	10.29	選挙 報告 報告 報告 報告	1 小金井市国民健康保険運営協議会会長の選挙について 2 平成26年度小金井市国民健康保険特別会計決算の概要について 3 平成27年度小金井市国民健康保険特別会計予算の概要について 4 国民健康保険制度改正について 5 その他
第2回	1.6	諮問 報告 報告	1 小金井市国民健康保険税条例の一部改正について 2 小金井市国民健康保険データヘルス計画（案）について 3 その他
第3回	2.25	諮問 報告 報告 報告	1 小金井市国民健康保険データヘルス計画について 2 入院時食事療養費の見直しについて 3 国民健康保険運営協議会の構成等について 4 その他

### (2) 給付

#### 療養諸費・高額療養費

区分・事項		件数 件	費用額 円	支払義務額 円	支出額 円	徴収額 円
一般被保険者	療養給付費	396,234	7,681,600,174	5,585,449,417	5,589,005,033	3,555,616
	療養費	14,655	117,475,820	85,358,391	85,360,738	2,347
	計	410,889	7,799,075,994	5,670,807,808	5,674,365,771	3,557,963
	高額療養費	11,193		696,133,451	696,310,813	177,362
退職被保険者等	療養給付費	17,661	343,112,454	240,039,851	240,075,537	35,686
	療養費	653	4,530,771	3,171,473	3,173,076	1,603
	計	18,314	347,643,225	243,211,324	243,248,613	37,289
	高額療養費	365		36,632,819	36,632,819	0

(3) 資格

① 世帯数・被保険者数

(単位：世帯、人)

区分 年度	世帯数			被保険者数		1世帯当り
	一般	退職	混合	一般	退職	被保険者数
27. 3. 31現在	16,968	590	190	26,090	1,117	1.53
28. 3. 31現在	16,786	396	146	25,474	752	1.51

② 被保険者数増減内訳

(単位：人)

増加	転入	社保離脱	生保廃止	出生	後期高齢者 離脱	その他	計
	1,500	3,029	51	103	0	433	5,116
減少	転出	社保加入	生保開始	死亡	後期高齢者 加入	その他	計
	1,539	2,994	128	145	853	438	6,097
差	△ 39	35	△ 77	△ 42	△ 853	△ 5	△ 981

③ 異動届出書件数

(単位：件)

資格取得	資格喪失	その他の異動	計
4,366	4,426	2,007	10,799

④ 被保険者証交付件数

(単位：件)

新規	再交付	遠隔地	マル学	住所地特例	計
35,082	542	1	26	62	35,713

(4) 保健事業

① 健康診査(人間ドック・脳ドック)利用状況

(単位：人)

	4月	5月	6月	7月	8月	9月	10月	11月	12月	1月	2月	3月	計
	人間ドック	40	45	56	56	33	39	59	71	62	37	38	38
脳ドック	0	1	3	0	1	0	0	5	0	0	0	0	10
簡易脳ドック	5	2	3	5	1	5	3	1	3	6	5	3	42
合計	45	48	62	61	35	44	62	77	65	43	43	41	626

② 特定健康診査・特定保健指導実施状況

(単位：人)

特定健康診査			特定保健指導			
対象者数	受診者数	受診率	支援区分	対象者数	初回面談利用者	利用率
18,564	9,525	51.3%	動機付け支援	666	134	20.1%
			積極的支援	237	28	11.8%

(5) 国民健康保険一部負担金減免件数

(単位：世帯)

災害	生活困難	その他	計
1※	0	0	1

※災害は東日本大震災による被災者に係る一部負担金の減免件数

(6) 国民健康保険税

① 国民健康保険税軽減世帯数

(単位：世帯)

	7割軽減世帯	5割軽減世帯	2割軽減世帯	軽減世帯合計	課税対象世帯	軽減世帯の割合
医療	4,358	1,362	1,454	7,174	17,994	39.9%
介護	1,762	628	656	3,046	8,112	37.5%

② 非自発的失業者軽減件数

件数(件)
374

③ 国民健康保険税減免件数 (単位：件)

災害	生活困難	旧被扶養者	その他	計
0	70	167	2	239

2 健康保険(日雇特例健康保険)

(1) 健康保険委任事務の状況

27.3.1～28.2.28

(単位：件)

取得	喪失	手帳交付	受給票交付	特別受給票交付	確認数	手当金申請	被扶養届の受理	介護該当非該当届の受理	計
0	0	0	0	(0)	0	0	0	0	0

( )取得再掲

### 第3 高齢者医療係

#### 1 後期高齢者医療

(1) 被保険者数および負担区分割合状況<平成27年3月31日現在> (単位:人)

	被保険者数	負担区分割合	
		3割	1割
75歳以上	11,981	2,118	9,863
障害認定者	43	1	42
合計	12,024	2,119	9,905

(2) 健康診査(人間ドック・脳ドック)利用状況 (単位:人)

人間ドック	脳ドック	簡易脳ドック	計
143	6	23	172

(3) 後期高齢者健診受診状況

受診券発送件数(件)	受診者数(人)	受診率(%)
11,377	7,074	62.2

(4) 葬祭費支給状況

支給件数(件)
580

(5) 後期高齢者医療保険料

① 口座振替状況

納期	調定件数(件)	口座振替件数(件)	口座振替率(%)
第1期(7月31日)	4,036	2,283	56.6
第2期(8月31日)	4,032	2,283	56.6
第3期(9月30日)	4,095	2,314	56.5
第4期(11月2日)	3,429	2,187	63.8
第5期(11月30日)	3,509	2,188	62.4
第6期(12月25日)	3,591	2,216	61.7
第7期(2月1日)	3,629	2,222	61.2
第8期(2月29日)	3,749	2,239	59.7
随時期(3月31日)	107	10	9.3

## ② 納付勧奨

(単位:件)

区分	納期	発送件数
督促状	前年度随時期(3月)	9
	第1期(7月)	468
	第2期(8月)	286
	第3期(9月)	311
	第4期(10月)	282
	第5期(11月)	251
	第6期(12月)	247
	第7期(1月)	263
	第8期(2月)	225

## ③ 減免件数

(単位:件)

災害	生活困難	その他	計
0	0	0	0



### 第3 国民年金係

#### 1 被保険者数内訳

(単位：人)

被 保 険 者 数			
第1号被保険者	任意加入被保険者	第3号被保険者	総 数
17,466	379	9,437	27,282

#### 2 被保険者届出業務

届出受理

(単位：件)

内 容	件 数	内 容	件 数	内 容	件 数
資格取得	1,836	転 出	2,418	転 居	745
任意加入	86	重複取消	0	手帳再交付	108
転 入	2,244	訂 正	4	付加申出	173
資格喪失	289	種別変更	382	付加辞退	0
喪失申出	25	氏名変更	274	計	8,584

#### 3 保険料業務

(1) 免除

(単位：件)

法 定 免 除	受 付	未送付	送 付	取下等	未承認	決 定
該 当	200	0	200	0	0	200
消 滅	90	0	90	0	0	90

(単位：件)

申 請 免 除	受 付	未送付	送 付	取下等	却 下	承 認
	3,213	0	3,213	3	304	2,909

(2) 学生納付特例

(単位：件)

学 生 納 付 特 例	受 付	未送付	送 付	取下等	却 下	承 認
	1,396	0	1,396	1	0	1,395

#### 4 給付業務

##### (1) 裁定請求等受理送付

(単位：件)

区 分	受 理	送 付	未送付	決 定		未決定
				26 年度	27 年度	
老 齡 基 礎 年 金	1 6	1 6	0	1 5	1 6	0
障 害 基 礎 年 金	3 7	3 7	0	3 5	3 6	1
遺 族 基 礎 年 金	1	1	0	1	1	0
寡 婦 年 金	0	0	0	0	0	0
死 亡 一 時 金	1 0	1 0	0	1 0	1 0	0
障 害 状 態 確 認 届	5 2	5 2	0	/		
障 害 死 亡 届	0	0	0			
障 害 未 支 給	1	1	0			
障 害 額 改 定	1	1	0			
障害受給権者支給停止事由消滅届	1	1	0			
受 給 選 択 申 出	0	0	0			
特 別 一 時 金	0	0	0			
寡 婦 年 金 未 支 給	0	0	0			
加 算 額 該 当 ・ 不 該 当 届	0	0	0			
遺 族 失 権 届	0	0	0			
遺 族 支 給 停 止 事 由 該 当 書	0	0	0			
遺 族 基 礎 年 金 未 支 給	0	0	0			

##### (2) 特別障害給付金

(単位：件)

区 分	受 理	送 付	未送付	決 定	未決定
特別障害給付金	0	0	0	0	0
特別障害未払金	0	0	0	0	0



市 民 部  
市 民 稅 課

諸 稅 係  
市 民 稅 係



第 1 諸 税 係 ・ 市 民 税 係

1 税務関係諸証明及び閲覧

(注)資産税課及び納税課の各該当数値を含む。

種 類		総件数	有 料	無 料	金 額	
証 明	課 税 証 明	12,254 <sup>件</sup>	12,247 <sup>件</sup>	7 <sup>件</sup>	3,740,400 <sup>円</sup>	
	非 課 税 証 明	10,070	10,004	66	3,028,200	
	所 在 証 明	4	4	0	1,200	
	納 税 証 明 ( 一 般 会 計 分 )	1,983	1,491	492	452,400	
	固 定 資 産 評 価 証 明	土 地	3,815	3,815	0	1,209,500
		家 屋	2,187	2,187	0	696,400
	固 定 資 産 評 価 通 知 書 ( 不 動 産 登 記 用 )	土 地	234		234	0
		家 屋	68		68	0
	固 定 資 産 公 課 証 明	1,706	1,706	0	519,300	
	固 定 資 産 物 件 証 明	3	3	0	900	
	家 屋 滅 失 証 明	35	35	0	10,600	
	公 函 証 明	14	14	0	4,200	
	課 税 台 帳 記 載 事 項 証 明	54	54	0	16,800	
	住 宅 用 家 屋 証 明	685	685	0	890,500	
	小 計	33,112	32,245	867	10,570,400	
	納 税 証 明 ( 国 民 健 康 保 険 特 別 会 計 分 )	128	128	0	38,400	
小 計	128	128	0	38,400		
閲 覧	公 簿 ( 登 記 簿 副 本 ) 閲 覧	107	107	0	32,100	
	公 函 の 写 し	127	127	0	38,500	
	そ の 他 の 閲 覧	965	965	0	301,300	
	小 計	1,199	1,199	0	371,900	
合 計		34,439	33,572	867	10,980,700	

2 市税の調定(現年課税分)

税目別		年度別	平成26年度		平成27年度		対前年度比 %
			調定額(円)	構成比(%)	調定額(円)	構成比(%)	
市 民 税			11,220,785,678	54.46	11,161,960,167	54.03	99.5
	個 人		10,302,622,078	50.01	10,330,645,767	50.01	100.3
		特 徴	7,430,733,917	36.07	7,651,238,756	37.04	103.0
		普 徴	2,871,888,161	13.94	2,679,407,011	12.97	93.3
	法 人		918,163,600	4.45	831,314,400	4.02	90.5
		均 等 割	234,679,100	1.14	235,912,300	1.14	100.5
		法 人 税 割	683,484,500	3.31	595,402,100	2.88	87.1
	固 定 資 産 税		7,068,092,500	34.31	7,175,284,200	34.74	101.5
純 固 定 資 産 税		6,902,668,100	33.51	7,014,039,900	33.96	101.6	
交 付 金		165,424,400	0.80	161,244,300	0.78	97.5	
軽 自 動 車 税			42,351,300	0.21	43,782,900	0.21	103.4
市 た ば こ 税			545,813,587	2.65	533,382,502	2.58	97.7
都 市 計 画 税			1,724,627,300	8.37	1,743,765,100	8.44	101.1
合 計			20,601,670,365	100.00	20,658,174,869	100.00	100.3

### 3 市民税納税義務者数等

#### (1) 個人市民税

##### ア 納税者数

内 訳	特 別 徴 収			普 通 徴 収		
	平成27年度	対前年度 増減数	対前年度 比	平成27年度	対前年度 増減数	対前年度 比
均 等 割	589 人	30 人	105.4 %	1,640 人	△ 139 人	92.2 %
所 得 割	0	0	***	0	0	***
併 課	40,325	1,641	104.2	19,423	△ 948	95.3
合 計	40,914	1,671	104.3	21,063	△ 1,087	95.1

##### イ 特別徴収義務者数

内 訳		平成27年度	対前年度増減数	対前年度比
特別徴収 義務者数	一 般	15,090 件	723 件	105.0 %
	分離退職課税	493	△ 26	95.0

#### (2) 法人市民税

##### ア 納税者数(申告件数)

内 訳	平成27年度	対前年度増減数	対前年度比
法 人 税 割	745 件	66 件	109.7 %
均 等 割	2,442	34	102.3
合 計	3,187	100	103.9



イ 月別申告書受付件数

(単位:件)

種別 月別	確定申告書等	予定中間申告書	修正申告書等	合 計
4	164	19	19	202
5	344	42	33	419
6	377	20	16	413
7	200	22	23	245
8	236	27	15	278
9	177	12	11	200
10	155	36	12	203
11	257	140	13	410
12	118	36	32	186
1	99	86	9	194
2	223	48	9	280
3	92	40	15	147
合 計	2,442	528	207	3,177

ウ 異動状況

(単位:件)

異動状況	27.4.1現在 法人登録数	新設転入等 件 数	解散転出等 件 数	28.3.31現在 法人登録数
	2,446	191	123	2,514

エ 法人登録状況

資本金等による均等割税率(年税額)区分	法人数
<p>1 次に掲げる法人</p> <p>ア 法人税法第2条第5号の公共法人及び法第294条第7項に規定する公益法人等のうち、法第296条第1項の規定により均等割を課することができないもの以外のもの(法人税法別表第2に規定する独立行政法人で収益事業を行うものを除く。)</p> <p>イ 人格のない社団等</p> <p>ウ 一般社団法人(非営利型法人(法人税法第2条第9号の2に規定する非営利型法人をいう。以下この号において同じ。))に該当するものを除く。)及び一般財団法人(非営利型法人に該当するものを除く。)</p> <p>エ 保険業法(平成7年法律第105号)に規定する相互会社以外の法人で資本金の額又は出資金の額を有しないもの(アからウまでに掲げる法人を除く。)</p> <p>オ 資本金等の額(法第292条第1項第4号の5に規定する資本金等の額をいう。以下この表において同じ。)を有する法人(法人税法別表第2に規定する独立行政法人で収益事業を行わないもの及びエに掲げる法人を除く。以下この表において同じ。)で資本金等の額が1,000万円以下であるもののうち、市内に有する事務所、事業所又は寮等の従業者(俸給、給料もしくは賞与又はこれらの性質を有する給与の支給を受けることとされる役員を含む。)の数の合計数(次号から第9号までにおいて「従業者数の合計数」という。)が50人以下のもの</p> <p style="text-align: right;">50,000 円</p>	<p>件</p> <p>2,028</p>
<p>2 資本金等の額を有する法人で資本金等の額が1,000万円以下であるもののうち、従業者数の合計数が50人を超えるもの</p> <p style="text-align: right;">120,000 円</p>	10
<p>3 資本金等の額を有する法人で資本金等の額1,000万円を超え1億円以下であるもののうち、従業者数の合計数が50人以下であるもの</p> <p style="text-align: right;">130,000 円</p>	242
<p>4 資本金等の額を有する法人で資本金等の額が1,000万円を超え1億円以下であるもののうち、従業者数の合計数が50人を超えるもの</p> <p style="text-align: right;">150,000 円</p>	12
<p>5 資本金等の額を有する法人で資本金等の額が1億円を超え10億円以下であるもののうち、従業者数の合計数が50人以下であるもの</p> <p style="text-align: right;">160,000 円</p>	93
<p>6 資本金等の額を有する法人で資本金等の額が1億円を超え10億円以下であるもののうち、従業者数の合計数が50人を超えるもの</p> <p style="text-align: right;">400,000 円</p>	4
<p>7 資本金等の額を有する法人で資本金等の額が10億円を超えるもののうち、従業者数の合計数が50人以下であるもの</p> <p style="text-align: right;">410,000 円</p>	107
<p>8 資本金等の額を有する法人で資本金等の額が10億円を超え50億円以下であるもののうち、従業者数の合計数が50人を超えるもの</p> <p style="text-align: right;">1,750,000 円</p>	2
<p>9 資本金等の額を有する法人で資本金等の額が50億円を超えるもののうち、従業者数の合計数が50人を超えるもの</p> <p style="text-align: right;">3,000,000 円</p>	16
<p>合 計</p>	<p>2,514</p>

#### 4 軽自動車税

##### 車種別異動状況

種 別	年 度	平成26年度	平 成 27 年 度				対前年度比
			登録台数	廃車台数	増 減	計	
第 一 種		2,746 台	340 台	474 台	△ 134 台	2,612 台	95.1 %
第 二 種 ( 乙 )		241	46	44	2	243	100.8
第 二 種 ( 甲 )		1,021	188	186	2	1,023	100.2
軽 二 輪		1,219	198	250	△ 52	1,167	95.7
軽 三 輪		0	0	0	0	0	***
軽四輪	乗用	3,397	822	605	217	3,614	106.4
	貨物	1,833	377	353	24	1,857	101.3
二輪の小型自動車		1,214	227	265	△ 38	1,176	96.9
小型特殊自動車		76	6	3	3	79	103.9
合 計		11,747	2,204	2,180	24	11,771	100.2

#### 5 市たばこ税

(単位:円)

区 分	調 定 額	区 分	調 定 額
4 月	44,766,263	10 月	45,806,019
5 月	45,751,266	11 月	47,507,410
6 月	45,278,787	12 月	40,782,899
7 月	45,312,175	1 月	48,038,123
8 月	46,517,488	2 月	40,409,146
9 月	44,757,365	3 月	38,455,561
		合 計	533,382,502

#### 6 減 免

税 目	区 分	申請件数	決 定 分			未決定 件数等
			許可件数	不許可件数	税 額	
市 民 税 ・ 都 民 税		9 件	9 件	0 件	759,200 円	0 件
固定資産税・都市計画税		144	144	0	92,552,260	0
軽 自 動 車 税		103	103	0	657,600	0
法 人 市 民 税		58	58	0	2,816,500	0
合 計		314	314	0	96,785,560	0

市 民 部  
資 產 稅 課

家 土 屋 地 係 係



## 第1 家屋係

### 1 家屋

(1) 納税義務者数 (単位:人)

総数	法定免税点未満のもの	法定免税点以上のもの
30,517	84	30,433

(2) 概要

#### ア 課税

	総評価棟数	総床面積 (㎡)	総決定価格 (千円)	単位(㎡)当たり価格 (円)
木造	22,182	2,402,216	67,863,375	28,250
非木造	5,423	2,166,507	125,274,195	57,823
合計	27,605	4,568,723	193,137,570	42,274

#### イ 非課税及び法定免税点未満

	棟数	床面積(㎡)
非課税	882	769,850
免税点未満	97	2,836

(3) 登記通知 (27. 4. 1~28. 3. 31)

#### ア 所有権に関する登記

異動区分	件数	申請者数(人)	異動区分	件数	申請者数(人)
売買・贈与等	1,263	1,263	住所移転等	471	444
相続・買収等	610	610	その他	42	42
錯誤・誤謬等	6	6	合計	2,392	2,365

#### イ 表示に関する登記

異動区分	件数	申請者数(人)	異動区分	件数	申請者数(人)
新築	712	556	その他	256	256
増改築	17	17	合計	985	829

### 2 償却資産

(1) 納税義務者数 (単位:人)

区分	総数	法定免税点未満のもの	法定免税点以上のもの
市長決定分	1,569	780	789
総務大臣決定分	11	1	10
都知事決定分	0	0	0
合計	1,580	781	799

## (2) 概要

(単位:千円)

内 訳	決 定 価 格	課税標準額
市長決定分	18,198,733	18,171,353
総務大臣決定分	19,152,808	18,533,475
都知事決定分	0	0
合 計	37,351,541	36,704,828

## 第2 土地係

## 1 土地

## (1) 納税義務者数

(単位:人)

総 数	法定免税点未満のもの	法定免税点以上のもの
22,921	239	22,682

## (2) 概要

## ア 課税

区分 地目	評価総地積 (㎡)	総評価額 (千円)	評価総筆数	単位(㎡)当たり価格	
				平均価格 (円)	最高価格 (円)
一 般 畑	641,492	76,590	713	119	129
宅地介在畑・ 市街化区域畑	86,153	12,154,478	262	141,080	219,100
宅 地	5,672,698	1,090,576,733	36,951	192,250	986,580
山 林	42,874	4,955,399	40	115,581	182,410
雑 種 地	218,483	17,978,121	955	82,286	222,710
合 計	6,661,700	1,125,741,321	38,921	168,987	

## イ 非課税

筆 数	地 積(㎡)
19,397	3,913,779

## (3) 登記通知 (27. 4. 1~28. 3. 31)

## ア 所有権に関する登記

異 動 区 分	件 数	申請者数(人)	異 動 区 分	件 数	申請者数(人)
売買・贈与等	1,671	1,671	住所移転等	893	893
相続・買収等	1,130	1,130	その他	67	67
錯誤・誤謬等	12	12	合 計	3,773	3,773

## イ 表示に関する登記

異 動 区 分	件 数	申請者数(人)	異 動 区 分	件 数	申請者数(人)
分合筆	1,008	338	その他	90	69
地目変換	315	248			
登録地成	0	0	合 計	1,413	655

市 民 部  
納 稅 課

管 理 係  
納 稅 係





# 第1 管理係

## 1 市税収入状況

(単位:円、%)

課税区分	内 訳 税 目	予算額 A	調定額 B	収入済額 C	還付未済額 D	純収入額 C-D=E	不納欠損額 F	収入未済額 B-E-F=G	収入率			
									対予算		対調定	
									現年	前年	現年	前年
現年課税分	市民税	10,823,259,000	11,161,960,167	11,079,470,055	1,859,826	11,077,610,229	164,755	84,185,183	102.4	101.6	99.2	99.0
	固定資産税	7,058,725,000	7,175,284,200	7,157,417,993	382,586	7,157,035,407	16,338	18,232,455	101.4	101.0	99.7	99.5
	軽自動車税	42,076,000	43,782,900	43,112,900	29,200	43,083,700	0	699,200	102.4	105.6	98.4	98.1
	市たばこ税	538,885,000	533,382,502	533,382,502	0	533,382,502	0	0	99.0	98.8	100.0	100.0
	都市計画税	1,719,164,000	1,743,765,100	1,739,369,863	95,114	1,739,274,749	4,062	4,486,289	101.2	100.8	99.7	99.4
	小 計	20,182,109,000	20,658,174,869	20,552,753,313	2,366,726	20,550,386,587	185,155	107,603,127	101.8	101.3	99.5	99.2
	国民健康保険税	2,617,617,000	2,740,040,000	2,579,748,417	4,410,758	2,575,337,659	187,100	164,515,241	98.4	98.5	94.0	91.9
	合 計	22,799,726,000	23,398,214,869	23,132,501,730	6,777,484	23,125,724,246	372,255	272,118,368	101.4	101.0	98.8	98.4
滞納繰越分	市民税	115,597,000	419,331,978	185,423,250	25,766	185,397,484	23,361,828	210,572,666	160.4	140.5	44.2	39.7
	固定資産税	45,212,000	129,388,127	76,379,253	17,460	76,361,793	3,595,769	49,430,565	168.9	132.0	59.0	50.1
	軽自動車税	862,000	2,721,757	887,800	2,400	885,400	242,200	1,594,157	102.7	91.5	32.5	33.1
	都市計画税	11,391,000	32,419,134	19,040,997	4,340	19,036,657	886,215	12,496,262	167.1	128.8	58.7	50.1
	小 計	173,062,000	583,860,996	281,731,300	49,966	281,681,334	28,086,012	274,093,650	162.8	137.0	48.2	42.7
	国民健康保険税	174,182,000	698,375,627	272,986,652	375,266	272,611,386	16,290,075	409,474,166	156.5	79.0	39.0	28.4
	合 計	347,244,000	1,282,236,623	554,717,952	425,232	554,292,720	44,376,087	683,567,816	159.6	106.9	43.2	35.8
合 計	23,146,970,000	24,680,451,492	23,687,219,682	7,202,716	23,680,016,966	44,748,342	955,686,184	102.3	101.1	95.9	94.4	

## 2 還付金処理状況

### 戻出還付

(単位:件)

種目 内訳	市民税・都民税		法人市民税	固定資産税 都市計画税	軽自動車税	市たばこ税	延滞金	国民健康 保険税	国民健康 保険税 延滞金
	普徴	特徴							
支払済	249	968	125	104	18	0	29	1,965	35
未払	55	117	13	18	8	0	15	454	23
充当	94	571	21	42	4	0	34	228	32

### 歳出還付

種目 内訳	一般会計分 (国民健康 保険税以外)	特別会計分 (国民健康 保険税)
支払済	1,252	392
未払	71	39
充当	254	0

(注) 歳出還付の市・都民税(普徴分)に株式等配当割・譲渡割の還付を含む。

### 3 督促状発送状況

税目	内 訳 期別	納税義務者数(人)	発送件数(件)	発 送 率 (%)	
				現 年	前年同期
市民税・都民税 (普通徴収分)	1	20,424	3,969	19.4	21.0
同 上	2	19,712	4,056	20.6	23.9
同 上	3	19,721	4,807	24.4	24.0
同 上	4	20,388	4,291	21.0	22.8
市民税・都民税 (特別徴収分)	毎月	14,447	1,466	10.1	10.7
法人市民税	毎月	2,983	131	4.4	4.4
固定資産税 都市計画税	1	37,291	3,063	8.2	9.2
同 上	2	36,791	3,155	8.6	9.0
同 上	3	36,796	2,435	6.6	6.6
同 上	4	36,794	2,058	5.6	7.4
軽自動車税	全	11,753	1,819	15.5	16.0
国民健康保険税	1	16,171	4,029	24.9	28.1
同 上	2	15,840	3,544	22.4	25.9
同 上	3	15,695	3,623	23.1	25.5
同 上	4	15,092	3,497	23.2	24.9
同 上	5	14,952	3,301	22.1	25.2
同 上	6	14,890	3,186	21.4	22.2
同 上	7	14,726	3,116	21.2	24.8
同 上	8	14,668	2,892	19.7	22.0

(注) 1 市・都民税(普通徴分)、固定資産税・都市計画税、国民健康保険税の期別納税義務者数は督促対象期別の月末数値。  
2 市・都民税(特別徴分)、法人市民税、軽自動車税の納税義務者数は、発送時点での納税義務者数。

### 4 口座振替状況

税目	期別									計
		第1期	第2期	第3期	第4期	第5期	第6期	第7期	第8期	
市 民 税 都 民 税		5,250	5,175	5,071	5,069	—	—	—	—	20,565
固定資産税 都市計画税		17,504	17,662	17,712	17,608	—	—	—	—	70,486
軽自動車税		291	—	—	—	—	—	—	—	291
国民健康保険税		5,538	5,365	5,387	5,132	5,078	5,102	5,050	5,035	41,687

## 第2 納税係

### 1 納付催告書発送状況

(単位:件)

種類	発送月	4月	5月	6月	7月	8月	9月	10月	11月	12月	1月	2月	3月	計
現年催告(葉書)		0	0	0	1,772	2,195	0	0	0	0	0	0	1,041	5,008
現年催告(封書)		1,769	915	0	0	0	0	92	0	2,253	0	5,073	0	10,102
滞納繰越含む封書		0	0	4,290	0	0	0	0	5,525	0	0	298	0	10,113
計		1,769	915	4,290	1,772	2,195	0	92	5,525	2,253	0	5,371	1,041	25,223

### 2 差押状況

#### (1) 執行

区分	人数(人)	滞納税額(円)
不動産	45	47,943,528
動産	7	21,149,416
債権	528	322,650,075
無体財産権	1	896,600
計	581	392,639,619

#### (2) 換価・取立て

区分	人数(人)	公売・取立額(円)
不動産	0	0
動産	5	330,700
債権	410	114,594,142
無体財産権	0	0
計	415	114,924,842

### 3 参加差押状況

#### (1) 執行

区分	人数(人)	滞納税額(円)
不動産	26	71,806,578
動産等	0	0
無体財産権	0	0
計	26	71,806,578

#### (2) 配当

区分	人数(人)	配当額(円)
不動産	0	0
動産等	0	0
無体財産権	0	0
計	0	0

### 4 交付要求状況

#### (1) 執行

区分	人数(人)	滞納税額(円)
競売事件	14	7,914,900
破産事件	18	4,469,700
その他	10	3,350,700
計	42	15,735,300

#### (2) 弁済・配当

区分	人数(人)	配当額(円)
競売事件	4	495,700
破産事件	11	1,044,138
その他	6	927,936
計	21	2,467,774

### 5 納税の猶予等

区分	人数(人)	滞納件数(件)	滞納税額(円)
徴収猶予	0	0	0
換価の猶予	3	88	2,784,400
執行停止	82	997	24,162,082

※2～5は、平成27年4月から7月に保険年金課が執行した処分も含む。

環境部

環境政策課

環境係  
緑と公園係



# 第1 環境係

## (1) 公害苦情の発生状況

### ア 公害の発生源と用途地域別件数

(単位：件)

用途地域 発生源	第1種・ 第2種 低層 住居専用	第1種・ 第2種 中高層 住居専用	第1種 住居 地域	近隣 商業	商業	準工	不明	合計
工場	0	0	0	0	0	0	0	0
指定作業場	0	0	0	0	0	0	0	0
建設作業	0	0	0	0	0	0	0	0
一般	86	5	6	2	1	0	1	101
不明	1	1	0	0	0	0	4	6
合計	87	6	6	2	1	0	5	107

### イ 公害の種類と用途地域別件数

(単位：件)

用途地域 現象別	第1種・ 第2種 低層 住居専用	第1種・ 第2種 中高層 住居専用	第1種 住居 地域	近隣 商業	商業	準工	不明	合計
騒音	8	1	1	0	1	0	1	12
振動	5	0	0	0	0	0	0	5
悪臭	11	2	1	1	1	0	4	20
粉じん	2	0	0	0	0	0	0	2
ばい煙	6	1	0	0	0	0	2	9
その他	74	3	4	1	0	0	2	84
合計	106	7	6	2	2	0	9	132

### ウ 工場・指定作業場の区分と公害の種類別件数

(単位：件)

種類 区分	騒音	振動	悪臭	その他	合計
工場	0	0	0	0	0
指定作業場	0	0	0	0	0
合計	0	0	0	0	0



エ 建設作業の内容と種類別件数

(単位：件)

業 種 種 類	特定建設作業	指定建設作業	その他の建設作業	合 計
騒 音	0	0	4	4
振 動	0	0	3	3
悪 臭	0	0	0	0
粉じん	0	0	2	2
ばい煙	0	0	0	0
その他	0	0	2	2
合 計	0	0	11	11

オ 一般の公害苦情発生源別と種類別件数

(単位：件)

業 種 種 類	家庭	学校	商店	飲食店	ビル・事務所	その他	合 計
騒 音	3	1	1	0	0	3	8
振 動	0	0	0	0	0	2	2
悪 臭	7	0	0	2	0	10	19
粉じん	1	0	0	0	0	0	1
ばい煙	3	1	0	0	0	4	8
その他	32	1	1	1	0	45	80
合 計	46	3	2	3	0	64	118

(2) 特定建設作業実施届出件数 (単位：件)

- ア 騒音規制法に基づく届出 3 4  
 イ 振動規制法に基づく届出 2 2

(3) 工場の設置（変更）認可申請等届出件数

ア 工場

(単位：件)

内 訳 区 分	受付件数	認可件数	認定件数
設 置	0	0	0
変 更	0	0	0
廃 止	0	—	—

イ 指定作業場

(単位：件)

届出の種類	件 数
設 置	5
変 更	3
廃 止	2

(4) アスベスト工事届出件数 (単位：件)

- ア 法律に基づく届出 2

(5) 道路交通騒音・振動調査

	騒音 (dB)						振動 (dB)			
	環境基準		要請限度		測定結果		要請限度		測定結果	
	昼間	夜間	昼間	夜間	昼間	夜間	昼間	夜間	昼間	夜間
五日市街道	70	65	75	70	69	66	65	60	51	46
小金井街道					66	63			50	45
連雀通り					67	65			48	44
新小金井街道					67	65			42	40
東八道路					63	58			47	41

※環境基準：人の健康の保護に資する上で維持されることが望ましい値

※要請限度：道路管理者に対し、舗装や修繕の措置を要請する値

(6) 大気質調査

ア 浮遊粒子状物質及び二酸化窒素

測定日：平成28年2月23日（火）～2月25日（木）

(ア) 浮遊粒子状物質濃度（3日間平均値）（単位：mg/m<sup>3</sup>）

調査地点	測定値
武蔵小金井駅前交番	0.027
新小金井交番	0.022

(イ) 簡易法（フィルターバッジ）による二酸化窒素濃度（3日間連続暴露平均値）

（単位：ppm）

	調査地点		調査地点	
	調査地点	測定値	調査地点	測定値
住 宅 地 域	総合体育館	0.015	中町3-22	0.019
	桜町2-7	0.016	中町2-16	0.019
	桜町1-9	0.017	市立東小学校	0.019
	浴恩館	0.016	東町2-23	欠測
	貫井北町5-30	0.016	貫井南町5-14	0.017
	本町3-1	0.017	貫井南センター	0.016
	市立緑小学校	0.016	市立前原小学校	0.018
	梶野町4-19	0.016	中町1-10	0.020
	梶野会館	0.017	貫井南町5-4	0.017
	貫井北町5-8	0.019	市立南小学校	0.016
	市立本町小学校	0.016	都立武蔵野公園	0.016
	緑町5-19	0.019	東町1-11	0.015
	緑町1-5	0.018	東町1-22	0.017
	梶野町1-4	0.018	前原町4-4	0.019
	貫井南町3-8	0.017	本町5-23	0.016
	小金井市庁舎	0.018	平均値	0.017

交 差 点 ・ 沿 道 地 域	茜屋橋交差点	0.028	前原坂上交差点	0.027
	小金井橋交差点	0.024	中町2-22	0.019
	関野橋交差点	0.020	前原坂下交差点	0.023
	学芸大角交差点	0.025	中町1-14	0.021
	稲穂神社前交差点	0.019	東町四丁目西交差点	0.021
	本町二丁目交差点	0.024	東町1-44	0.020
	貫井北町5-26	0.020	南中西交差点	0.031
	貫井北町4-1	0.026	前原交番前交差点	0.023
	小金井三小角交差点	0.021	前原一丁目交差点	0.024
	貫井トンネル南交差点	0.028	平均値	0.023

イ ダイオキシン類調査

(単位：毒性等量 (pg-TEQ/m<sup>3</sup>))

調査地点	夏季測定日	冬季測定日
	平成27年8月20日～21日	平成28年2月4日～5日
小金井市東センター	0.014	0.019
小金井市保健センター	0.018	0.015
平均値	0.016	0.017
平成26年度平均値	0.017	

ウ 放射能測定器の貸出件数 (単位：件)

平成23年度	平成24年度	平成25年度	平成26年度	平成27年度
161	48	26	3	7

(7) 水質調査

ア 井戸水の有機塩素系化合物調査

(単位：mg/l)

物質名 調査地点	平均値			
	トリクロロ エチレン	テトラクロロ エチレン	1,1,1-トリクロロ エタン	鉛
貫井南町1-24	0.0004	ND	ND	ND
中町1-15	0.0005	ND	ND	ND
中町2-15	ND	ND	ND	ND
梶野町3-12	ND	ND	ND	ND
関野町1-11	0.0004	0.0067	ND	ND
緑町3-13	0.0007	0.017	ND	ND
桜町1-2	0.0006	0.010	ND	ND
桜町3-6	0.0005	0.0009	ND	ND
東町1-41	0.0005	0.0024	ND	ND
中町2-1	0.0005	0.0004	ND	0.028
緑町1-1	0.0005	0.0017	ND	ND
中町3-14	ND	ND	ND	ND
貫井北町5-13	0.0006	0.0028	ND	ND
貫井南町2-1	ND	ND	ND	ND

地下水質の環境基準	0.01以下	0.01以下	1以下	0.01以下
-----------	--------	--------	-----	--------

「ND」は定量下限値未満

### イ 野川水質検査

(単位：mg/l)

水質項目	調査月	6月	11月	D類型環境 基準値
水素イオン濃度		7.6	7.0	6.0以上8.5以下
溶存酸素		11.8	10.2	2以上
生物化学的酸素要求量		1.9	0.6	8以下
化学的酸素要求量		5.0	2.4	—
浮遊物質		3	10	100以下
大腸菌群数(MPN/100mL)		46000	49000	—
全窒素		2.21	7.36	—
全リン		0.036	0.025	—
硝酸性窒素及び亜硝酸性窒素		1.64	6.86	10以下
陰イオン界面活性剤		0.03	<0.02	—
アンモニア性窒素		0.03	0.03	—
りん酸性りん		0.010	0.010	—

### (8) 環境行事（小金井市環境市民会議との共催等で実施）

行事名	実施日	行事内容等
環境フォーラム	H27.11.28 ～29	環境楽習館で、どんぐりトトロづくり、ひょうたんランプづくり、環境賞授与式、環境腹話術、ワークショップ「小金井の良いところ探し」などの多様なプログラムのほか、江戸野菜を用いた黄金井井フェアに乗じたランチの提供などを実施した。
クリーン野川作戦	H27.5.31	小金井市内を流れる野川の清掃を通じて、参加者同士の交流と野川流域の環境保全を考えることを目的に実施し、清掃のほか、野川検定クイズやネイチャーゲーム、防災非常食の試食なども行った。
環境講座	H27.8.26 H27.10.23 H27.11.1	「色で遊ぼう！染めものアート」 植物や野菜（クチナシやシソ）などを使い、和紙や布の染色を楽しむ講座を開催した。参加者は楽しみながらそれぞれのデザインを考え、オリジナルのバックやはがきを製作した。 「水と緑のまち・小金井の原点を探そう」 環境楽習館を起点として、小金井の水と緑と歴史を訪ね、まちのいいところを一緒に探す街歩きを実施した。またその後開催した環境フォーラムにおいても、同じテーマを取り上げたワークショップを開催し、連続性を持たせた企画とした。
環境施設見学会	H27.10.19	「飲み水はどこから来て、どこに行くのでしょうか？」 浄水場から下水処理場までを見学し、河川から取水した水を安全に飲めるようにする技術や、使用後の汚水を魚が住める水質に戻す仕組みを学んだ。私たちがふだん当たり前のように使っている水道水と、下水の処理について考えてみる見学会となった。

## (9) 衛生害虫等の発生相談状況

(単位:件)

No.	種 類	件 数	No.	種 類	件 数
1	カ・ハエ	2	1 0	シロアリ	7
2	ゴキブリ類	0	1 1	ネズミ	9 0
3	ダニ類	0	1 2	ヤスデ	0
4	毛虫類	2	1 3	甲虫類	0
5	ノミ類	0	1 4	その他	1 6 1
6	アメリカシロヒトリ	0		計	5 0 8
7	ハチ類	2 4 5			
8	羽アリ類	1			
9	ユスリカ	0			

## (10) 空地の管理

(単位:件、㎡)

区分 町名	委 託		自 己 処 理		合 計	
	件数	面 積	件数	面 積	件数	面 積
東 町	2	2 3 1	1	2 1 9	3	4 5 0
梶 野 町	0	0	0	0	0	0
関 野 町	0	0	0	0	0	0
緑 町	0	0	0	0	0	0
中 町	0	0	0	0	0	0
前 原 町	0	0	0	0	0	0
本 町	1	1 1 0	0	0	1	1 1 0
桜 町	1	1 7 6	0	0	1	1 7 6
貫 井 北 町	0	0	1	1 4 8	1	1 4 8
貫 井 南 町	1	1 3 4	0	0	1	1 3 4
計	5	6 5 1	2	3 6 7	7	1, 0 1 8

## (11) 小金井市環境審議会開催状況

開 催 日	場 所	内 容	出 席 者 数
1 5.27	前原暫定集会 施設A会議室	グリーン購入集計方法について 平成27年度小金井市夏季節電行動計画について 大気質調査について 大気質調査(ダイオキシン類)について 平成27年度小金井市環境賞について	委員 7人 市側 6人
2 10.7	前原暫定集会 施設C会議室	平成26年度版環境報告書(案)について 平成26年度グリーン購入実績について 平成26年度における温室効果ガス排出量について 平成26年度環境行動チェックリスト集計結果について 平成26年度小金井市環境保全計画実施状況について 平成27年度内部環境監査について	委員 9人 市側 6人

3	1.20	小金井市環境配慮住宅型研修施設	小金井市あき地の管理の適正化に関する条例に係る内部基準の設定について 平成26年度版環境報告書について 平成27年度小金井市冬季節電行動計画について エコドライブ教習会について	委員 7人 市側 5人
4	3.29	前原暫定集会施設A会議室	平成28年度環境政策課の主な事業計画について 小金井市内の空間放射線量測定結果について 自動車騒音常時監視調査結果について 道路交通騒音・振動の要請限度調査結果について	委員 8人 市側 6人

(12) 小金井市地下水保全会議開催状況

開催日	場所	内 容	出席者数
1 7.21	前原暫定集会施設A会議室	武蔵小金井駅南口第2地区市街地再開発事業（まちづくり推進課関係）について 江戸東京たてももの園管理棟空調設備工事（東京都生活文化局関係）について 平成26年度水質監視測定及び湧水調査について ボーリング調査データについて	委員 4人 市側 6人 東京都 1人
2 11.30	前原暫定集会施設A会議室	武蔵小金井駅南口第2地区市街地再開発事業（まちづくり推進課関係）について ボーリング調査データについて	委員 4人 市側 6人
3 3.7	前原暫定集会施設B会議室	武蔵小金井駅南口第2地区市街地再開発事業（まちづくり推進課関係）について ボーリング調査データについて	委員 4人 市側 5人

(13) 小金井市住宅用新エネルギー機器等普及促進補助金状況

(単位：件、円)

区 分	件 数	金 額
住宅用太陽光発電システム	42	3,898,000
住宅用太陽熱温水器（自然循環式）	0	0
住宅用太陽熱ソーラーシステム	1	30,000
住宅用燃料電池コージェネレーションシステム	90	4,500,000
合 計	133	8,428,000

## 第2 緑と公園係

### 1 児童遊園・子供広場・緑地・公園の整備工事

名 称	金額(円)
児童遊園複合遊具撤去新設工事	8,748,000
児童遊園雨水排水改修工事	1,566,000
児童遊園フェンス改修工事	2,160,000
下弁天子子供広場石碑設置工事	745,200
栗山公園遊具周辺芝生整備工事	2,322,000

### 2 緑化推進

#### (1) 入学記念苗木配布

樹 種	本 数(本)	配布対象
ギンバイカ	493	小学校新入学児童(希望者)

#### (2) 緑地保全対策審議会開催状況

開 催 日	案 件 名
27. 8. 24	平成27年度保全緑地の指定(案)について
28. 2. 4	市の主な緑化施策について

#### (3) 生産緑地買取り申出

買取り申出件数(件)	買取り申出総面積(m <sup>2</sup> )	買取り面積(m <sup>2</sup> )
4	12,993.00	0

### 3 公園・緑地に係る要望等の処理状況

市民からの要望等の件数	職員で対応した件数	委託等件数	
263件	157件	修繕 19件	その他 87件

\* 上記のほか、随時巡回・清掃等を実施

#### 4 児童遊園等除草清掃協力謝礼

対象児童遊園等の数（面積）	実施団体	謝 礼
9箇所（5,495㎡）	9団体	108,400円

#### 5 市民参加

区分	活動団体
小金井市みどりのパートナーシップ	5団体
公園美化協働サポーター	21団体

#### 6 児童遊園・子供広場・緑地・公園の維持管理

委 託 件 名	金 額(円)
児童遊園等管理委託	22,993,200
児童遊園等遊具保守点検委託	793,800
児童遊園等枝葉収集運搬委託	1,026,000
障害者団体等公園清掃委託	2,918,437
障害者団体等砂場清掃委託	1,070,146
障害者団体等児童遊園便所清掃委託	311,040
野川河川緑地管理委託	1,317,600
はけの森緑地2門扉開閉委託	313,696
どんぐりの森公共緑地門扉開閉委託	467,499
保存樹木及び保存生垣調査委託	2,559,600
緑地管理委託	11,277,360
公共緑地管理委託	9,774,000
玉川上水アジサイ他管理委託	3,398,760
障害者団体等緑地便所清掃委託	103,680
上山谷緑地公園門扉開閉委託	331,560
上山谷緑地公園除草等委託	114,588
都市公園等管理委託	29,271,240
貫井けやき公園測量委託	626,400
滄浪泉園緑地管理委託	4,933,664
栗山公園濾過槽電気設備管理委託	745,200
梶野公園噴霧装置電気設備管理委託	224,640
梶野公園便所清掃委託	522,288
梶野公園運営等支援委託	1,471,942
障害者団体等公園便所清掃委託	1,844,640
梶野公園堆肥づくり支援委託	421,200



## 7 公園等利用状況

(1) 子供広場 (単位:使用日数:日、使用団体数:件)

	貫井けやき広場		中町三丁目暫定広場	
	使用日数	使用団体数	使用日数	使用団体数
4月	9	3	11	1
5月	8	3	10	1
6月	11	4	11	1
7月	9	2	12	3
8月	15	4	12	1
9月	9	3	10	4
10月	14	5	11	2
11月	6	2	13	3
12月	6	2	10	2
1月	7	2	9	2
2月	8	2	9	2
3月	9	2	10	2
合計	111	34	128	24

(2) 都市公園

	三楽公園		栗山公園		ぐみの木公園		前原町三丁目公園		梶野公園	
	使用日数	使用団体数	使用日数	使用団体数	使用日数	使用団体数	使用日数	使用団体数	使用日数	使用団体数
4月	12	2	30	7	13	2	2	1	11	1
5月	14	3	31	7	11	1	1	1	11	1
6月	12	2	30	7	14	2	2	1	14	1
7月	15	3	31	8	15	2	2	1	12	1
8月	9	2	31	6	13	1	2	1	5	2
9月	14	3	30	7	12	2	2	1	11	1
10月	13	3	31	11	12	1	2	1	14	3
11月	14	3	30	7	13	2	2	1	11	1
12月	11	2	31	7	10	1	2	1	12	1
1月	11	4	31	7	9	1	1	1	9	1
2月	12	2	29	7	14	2	2	1	13	1
3月	12	2	31	8	12	1	1	1	12	1
合計	149	31	366	89	148	18	21	12	135	15

備考 利用目的は、ゲートボール・少年少女野球・サッカー・ラジオ体操その他イベントも含む。

## 8 保全緑地の指定・助成

### (1) 環境保全緑地の指定(平成23年度～平成27年度)

環 境 緑 地		公 共 緑 地	
件数	面 積	件数	面 積
11件	51, 179. 54m <sup>2</sup>	4件	4, 150. 76m <sup>2</sup>

### (2) 保存樹木・保存生け垣の指定(平成22年度～平成26年度)

保 存 樹 木		保 存 生 け 垣	
所有者数	本 数	所有者数	延 長
82人	748本	169人	4, 366. 50m

### (3) 奨励金交付額

保 全 緑 地 の 区 分	面積・本数又は延長	奨励金の額 (円)
環境緑地中の「はけ」にあるもの	44, 004. 49m <sup>2</sup>	880, 089
保 存 樹 木	748本	1, 496, 000
保 存 生 け 垣	3, 994m	1, 198, 200
生け垣造成(2件)	14. 5m	107, 850
計		3, 682, 139

9 緑地保全地区

上段:入場者数(人)

平成27年度「滄浪泉園緑地」入場者数・使用料

下段:使用料額(円)

	大人	子供	老人		大人		子供		計
			(減額)	(免除)	(減額)	(免除)	(減額)	(免除)	
4月	183	13	332	0	0	24	0	0	552
	18,300	650	16,600	0	0	0	0	0	35,500
5月	312	24	398	0	0	74	0	73	881
	31,200	1,200	19,900	0	0	0	0	0	52,300
6月	166	9	150	0	0	9	0	154	488
	16,600	450	7,500	0	0	0	0	0	24,550
7月	59	4	130	62	0	128	0	9	392
	5,900	200	6,500	0	0	0	0	0	12,600
8月	0	0	0	177	0	308	0	19	504
	0	0	0	0	0	0	0	0	0
9月	0	0	0	399	0	526	0	33	958
	0	0	0	0	0	0	0	0	0
10月	322	6	392	0	0	25	0	0	745
	32,200	300	19,600	0	0	0	0	0	52,100
11月	404	16	831	0	0	29	0	73	1,353
	40,400	800	41,550	0	0	0	0	0	82,750
12月	258	8	492	0	0	3	0	75	836
	25,800	400	24,600	0	0	0	0	0	50,800
1月	116	4	168	0	0	0	0	0	288
	11,600	200	8,400	0	0	0	0	0	20,200
2月	147	5	203	0	0	0	0	0	355
	14,700	250	10,150	0	0	0	0	0	25,100
3月	186	10	350	0	0	0	0	0	546
	18,600	500	17,500	0	0	0	0	0	36,600
計	2,153	99	3,446	638	0	1,126	0	436	7,898
	215,300	4,950	172,300	0	0	0	0	0	392,500

- |                              |                            |
|------------------------------|----------------------------|
| 4. 3(金)小金井市職員研修              | 滄浪泉園緑地条例施行規則第6条第1項第1号により免除 |
| 5. 20(水)小金井市立本町小学校           | 滄浪泉園緑地条例施行規則第6条第1項第2号により免除 |
| 5. 27(水)生涯学習課                | 滄浪泉園緑地条例施行規則第6条第1項第1号により免除 |
| 6. 10(水)小金井市立東小学校            | 滄浪泉園緑地条例施行規則第6条第1項第2号により免除 |
| 6. 10(水)小金井市立前原小学校           | 滄浪泉園緑地条例施行規則第6条第1項第2号により免除 |
| 6. 22(月)公民館本町分館              | 滄浪泉園緑地条例施行規則第6条第1項第1号により免除 |
| 7. 15(水)から9. 30(水)まで夏期特別無料開園 | 滄浪泉園緑地条例施行規則第6条第1項第1号により免除 |
| 10. 19(月)環境政策課               | 滄浪泉園緑地条例施行規則第6条第1項第1号により免除 |
| 11. 19(木)公民館東分館              | 滄浪泉園緑地条例施行規則第6条第1項第1号により免除 |
| 11. 20(金)小金井市立緑小学校           | 滄浪泉園緑地条例施行規則第6条第1項第2号により免除 |
| 12. 18(金)小金井市立前原小学校          | 滄浪泉園緑地条例施行規則第6条第1項第2号により免除 |

\* その他

- |                           |                   |
|---------------------------|-------------------|
| 10. 1(木)無料開園日(大人9人、老人14人) | 滄浪泉園緑地条例第13条により無料 |
|---------------------------|-------------------|

環 境 部

ごみ対策課

減 量 推 進 係  
清 掃 係  
施 設 係  
ごみ処理施設担当



## 1 清掃手数料等(収入状況)

(単位:円)

区分	種別	予算額 (A)	調定額 (B)	収入済額 (C)	還付済額 (D)	純収入済額 (C)-(D)=(E)	不納 欠損額 (F)	収入未済額 (B)-(E)- (F)=(G)	収入率 (%)	
									対予算 (E)/(A)	対調定 (E)/(B)
現 年 度	一般家庭系ごみ処理	288,732,000	280,991,260	281,386,280	395,020	280,991,260	0	0	97.3	100.0
	事業系ごみ処理	25,153,000	24,332,976	24,942,096	609,120	24,332,976	0	0	96.7	100.0
	自家搬入ごみ処理	38,500,000	20,235,160	20,235,160	0	20,235,160	0	0	52.6	100.0
	粗大ごみ処理	32,980,000	32,479,400	32,807,800	328,400	32,479,400	0	0	98.5	100.0
	し尿処理	4,438,000	3,854,100	3,854,100	0	3,854,100	0	0	86.8	100.0
	浄化槽清掃	35,000	43,000	43,000	0	43,000	0	0	122.9	100.0
	犬・猫等死体処理	120,000	72,000	72,000	0	72,000	0	0	60.0	100.0
	一般廃棄物収集 運搬業許可申請	155,000	145,000	145,000	0	145,000	0	0	93.6	100.0
	浄化槽清掃業許可申請	5,000	5,000	5,000	0	5,000	0	0	100.0	—
	小計	390,118,000	362,157,896	363,490,436	1,332,540	362,157,896	0	0	92.8	100.0
過 年 度	一般家庭系ごみ処理	0	0	0	0	0	0	0	—	—
	事業系ごみ処理	0	0	0	0	0	0	0	—	—
	自家搬入ごみ処理	0	0	0	0	0	0	0	—	—
	粗大ごみ処理	0	0	0	0	0	0	0	—	—
	し尿処理	0	0	0	0	0	0	0	—	—
	小計	0	0	0	0	0	0	0	—	—
合計	390,118,000	362,157,896	363,490,436	1,332,540	362,157,896	0	0	92.8	100.0	

2 小金井市廃棄物減量等推進審議会開催状況

回数	開催日	場 所	内 容	出席者人数
1	27.6.25	市役所第二庁舎	平成26年度実績報告、正副会長の互選	委員 8
2	27.10.29	市役所第二庁舎	平成28年度一般廃棄物処理計画の策定について(諮問) 平成28年度ごみ・リサイクルカレンダー表紙絵応募作品の審査	委員 12
3	27.11.25	市役所第二庁舎	平成28年度一般廃棄物処理計画の策定について(審議)	委員 12
4	27.12.21	市役所第二庁舎	平成28年度一般廃棄物処理計画の策定について(審議)	委員 11
5	28.1.26	市役所第二庁舎	平成28年度一般廃棄物処理計画の策定について(審議)	委員 11
6	28.2.23	中間処理場	平成28年度一般廃棄物処理計画の策定について(審議)	委員 10
7	28.2.25	市役所本庁舎	平成28年度一般廃棄物処理計画の策定について(答申)	委員 2
視察	27.8.25	埼玉県南埼玉郡	久喜宮代衛生組合 久喜宮代清掃センター(生ごみ堆肥化施設)見学	委員 7

3 一般廃棄物収集運搬業等許可業者件数

(単位:件)

一般廃棄物収集運搬業	浄化槽清掃業	合 計
38	1	39

第2 清掃係

1-1 塵芥処理

(1) 収集状況

(単位:t)

収集区分		収集体制	収集方法・収集量			合 計
燃やすごみ	委託	戸別	一般	12,331	12,700	
		—	自家搬入	369		
燃やさないごみ	委託	戸別	一般	1,537	1,544	
		—	自家搬入	7		
プラスチックごみ	委託	戸別	一般	2,225	2,225	
		—	自家搬入	0		
粗大ごみ		委託	戸別	—	906	906
資 源 物	委託	戸別	古紙	—	4,542	7,896
			布	—	562	
			びん	—	1,046	
			スプレー缶	—	49	
			空き缶・金属	—	397	
			ペットボトル	—	332	
			剪定枝	委託・直営	—	
	乾燥生ごみ	直営	—	17		
	直営	拠点	びん	—	48	95
			トレイ	—	4	
			乾燥生ごみ	—	33	
			ペットボトルキャップ	—	2	
			くつ・かばん類	—	3	
難再生古紙	—	5				
有害ごみ		委託	戸別	—	37	37
合 計					25,403	

## (2) 処理状況

(単位:t)

種別 区分	焼却 ①	埋立 ②	資源化	その他 ③	合計
年間処理量	12,700	15	11,737	951	25,403
月平均処理量	1,058.3	1.3	978.1	79.3	2,116.9
一日平均処理量	40.7	0.1	—	—	—

① 焼却施設への搬入量を示し、年間稼働日数を312日として算出。

② 年間稼働日数を258日として算出。

③ 有害ごみ、熱回収分の合計を示す。

※ 月平均処理量は四捨五入処理のため、合計の数値は一致しません。



## (3) ごみ収集・処理状況(月別)

## ア 可燃系ごみ・資源物収集量

(単位:kg)

月	燃やすごみ	可燃系粗大ごみ		小計B ①+②	資源物					小計C ③+④+⑤+⑥+⑦	収集量計 I A+B+C	自家搬入 (許可業者) II	合計 I+II
	委託	委託			委託	委託・直営	直営	拠点回収					
	一般ごみ A	木質粗大ごみ ①	布団 ②		古紙等 ③	剪定枝 ④	乾燥生ごみ ⑤	乾燥生ごみ ⑥	難再生古紙 ⑦				
4	1,022,000	15,830	4,630	20,460	470,550	50,965	1,160	2,651	0	525,326	1,567,786	32,301	1,600,087
5	1,050,830	8,110	5,270	13,380	443,502	117,410	1,430	3,511	0	565,853	1,630,063	29,243	1,659,306
6	1,015,460	13,620	4,380	18,000	405,078	110,545	1,286	3,227	0	520,136	1,553,596	31,086	1,584,682
7	1,081,290	8,660	5,000	13,660	408,782	89,350	1,293	3,178	0	502,603	1,597,553	34,144	1,631,697
8	971,700	8,310	4,500	12,810	371,294	85,710	1,087	574	0	458,665	1,443,175	30,525	1,473,700
9	1,069,060	9,430	4,990	14,420	406,928	120,165	1,508	2,151	2,190	532,942	1,616,422	30,690	1,647,112
10	1,013,820	12,780	5,190	17,970	418,565	103,265	2,007	3,850	0	527,687	1,559,477	27,724	1,587,201
11	969,320	8,270	5,300	13,570	390,774	88,220	1,095	2,280	0	482,369	1,465,259	31,790	1,497,049
12	1,167,310	8,260	4,660	12,920	474,140	92,890	1,735	3,637	0	572,402	1,752,632	32,320	1,784,952
1	1,014,120	9,540	3,140	12,680	440,888	31,720	1,681	2,119	0	476,408	1,503,208	29,238	1,532,446
2	911,300	4,750	3,090	7,840	386,226	27,565	1,040	2,286	0	417,117	1,336,257	29,013	1,365,270
3	1,044,400	12,310	4,670	16,980	486,993	33,000	1,994	3,721	2,360	528,068	1,589,448	31,360	1,620,808
合計	12,330,610	119,870	54,820	174,690	5,103,720	950,805	17,316	33,185	4,550	6,109,576	18,614,876	369,434	18,984,310

## イ 可燃系ごみ・資源物処理量

(単位:kg)

月	処理量												発生焼却灰 (t)	
	焼却施設へ搬入			資源化量(資源物)						その他				合計 I + II + III
	一般ごみ ①	自家搬入 (許可業者) ②	小計 I ①+②	古紙等 ③	剪定枝 ④	乾燥生ごみ ⑤	拠点回収		小計 II ③+④+⑤+⑥+⑦	木質粗大ごみ ⑧	布団 ⑨	小計 III ⑧+⑨		
							乾燥生ごみ ⑥	難再生古紙 ⑦						
4	1,022,000	32,301	1,054,301	470,550	50,965	1,160	2,651	0	525,326	15,830	4,630	20,460	1,600,087	67.20
5	1,050,830	29,243	1,080,073	443,502	117,410	1,430	3,511	0	565,853	8,110	5,270	13,380	1,659,306	73.18
6	1,015,460	31,086	1,046,546	405,078	110,545	1,286	3,227	0	520,136	13,620	4,380	18,000	1,584,682	75.87
7	1,081,290	34,144	1,115,434	408,782	89,350	1,293	3,178	0	502,603	8,660	5,000	13,660	1,631,697	75.83
8	971,700	30,525	1,002,225	371,294	85,710	1,087	574	0	458,665	8,310	4,500	12,810	1,473,700	67.57
9	1,069,060	30,690	1,099,750	406,928	120,165	1,508	2,151	2,190	532,942	9,430	4,990	14,420	1,647,112	86.89
10	1,013,820	27,724	1,041,544	418,565	103,265	2,007	3,850	0	527,687	12,780	5,190	17,970	1,587,201	63.84
11	969,320	31,790	1,001,110	390,774	88,220	1,095	2,280	0	482,369	8,270	5,300	13,570	1,497,049	70.91
12	1,167,310	32,320	1,199,630	474,140	92,890	1,735	3,637	0	572,402	8,260	4,660	12,920	1,784,952	89.36
1	1,014,120	29,238	1,043,358	440,888	31,720	1,681	2,119	0	476,408	9,540	3,140	12,680	1,532,446	71.55
2	911,300	29,013	940,313	386,226	27,565	1,040	2,286	0	417,117	4,750	3,090	7,840	1,365,270	78.52
3	1,044,400	31,360	1,075,760	486,993	33,000	1,994	3,721	2,360	528,068	12,310	4,670	16,980	1,620,808	109.34
合計	12,330,610	369,434	12,700,044	5,103,720	950,805	17,316	33,185	4,550	6,109,576	119,870	54,820	174,690	18,984,310	930.06

ウ 不燃系ごみ・資源物収集量

(単位:kg)

月	不燃系ごみ			小計 I ①+②+③	資源物							小計 II ④+⑤+⑥+⑦+⑧+⑨	自家搬入 (中間処理場) III	その他	合計 I+II+III+IV
	委託				委託					拠点回収	委託				
	燃やさない ごみ	プラスチック ごみ	不燃系 粗大ごみ		びん	スプレー缶	空き缶・金属	ペットボトル	残渣合計	トレイ等	有害ごみ				
	①	②	③		④	⑤	⑥	⑦	⑧	⑨	IV				
4	148,776	188,310	65,900	402,986	(4,380) 80,509		(1,330) 34,230	(1,480) 23,951		7,190	4,161	153,551	770	2,910	560,217
5	145,379	182,440	63,170	390,989	(3,570) 89,073		(1,080) 34,910	(1,480) 27,019		6,130	5,222	165,724	370	2,810	559,893
6	125,013	184,260	62,500	371,773	(3,380) 79,882		(1,180) 31,420	(1,520) 28,657		6,080	4,415	154,224	100	2,550	528,647
7	113,088	195,160	56,990	365,238	(3,890) 83,582		(1,500) 34,500	(1,850) 30,728		7,240	4,740	165,630	620	2,490	533,978
8	117,019	174,270	63,480	354,769	(3,450) 78,909		(1,550) 31,000	(1,730) 33,442		6,730	4,192	158,753	640	2,790	516,952
9	125,003	191,350	63,980	380,333	(4,270) 81,529		(1,580) 26,970	(1,940) 28,776		7,790	6,041	156,116	630	3,360	540,439
10	148,561	180,560	55,750	384,871	(3,440) 91,367		(1,280) 36,130	(1,540) 26,679		6,260	4,526	168,502	620	3,100	557,093
11	115,940	174,410	60,700	351,050	(3,380) 69,746		(1,250) 28,100	(1,470) 22,847		6,100	5,067	135,630	350	3,050	490,080
12	135,929	176,780	67,580	380,289	(3,890) 84,880		(1,350) 31,140	(1,280) 21,348		6,520	5,998	154,286	570	3,990	539,135
1	131,172	211,710	49,320	392,202	(4,590) 94,608		(1,680) 29,860	(1,980) 23,525		8,250	4,154	165,017	430	3,640	561,289
2	96,625	170,850	53,120	320,595	(3,520) 78,517		(1,370) 31,500	(1,520) 21,678		6,410	4,552	146,197	530	3,150	470,472
3	135,123	195,220	68,440	398,783	(3,690) 88,346		(1,320) 30,320	(1,740) 23,851		6,750	4,481	157,648	560	3,160	560,151
合計	1,537,628	2,225,320	730,930	4,493,878	(45,450) 1,000,948		(16,470) 380,080	(19,530) 312,501		81,450	57,549	1,881,278	6,190	37,000	6,418,346

※ ( )内は各残渣量を示す。

エ 不燃系ごみ・資源物処理量

(単位:kg)

月	処理量																
	埋立量	資源化量															
	(処分場 受入月報 数値)  I	収集後資源化(施設資源化)			小計A  ①+②+③ +④+⑤+⑥	資源物								小計B  ⑦+⑧+⑨+⑩+ ⑪+⑫+⑬+⑭+ ⑮+⑯	資源化量計  A+B  II	その他  III	合計  I + II + III
		不燃等資源化①	鉄屑類③	破碎不適物⑤		戸別回収			拠点回収								
		生びん⑦	アルミ缶⑨	金属⑪	カレット	トレイ	ペットボトルキャップ	くつ・かばん類	カレット⑧	スチール缶⑩	ペットボトル⑫	⑬	⑭	⑮	⑯		
廃プラ資源化②		アルミ屑④	小型家電等⑥	カレット⑧	スチール缶⑩	ペットボトル⑫	⑬	⑭	⑮	⑯							
4	119,840	29,560	0	353,996	5,309	14,550	10,520	3,620	350	56	135	142,851	496,847	59,850	560,217		
3,520	186,656	1,980	15,960		75,200	9,160	23,951										
5	87,720	25,290	990	312,519	4,658	13,790	10,660	4,410	350	189	273	156,224	468,743	88,130	559,893		
3,020	177,639	1,980	18,900		84,415	10,460	27,019										
6	88,800	24,630	420	313,133	4,602	13,660	8,560	3,570	380	193	272	144,374	457,507	68,250	528,647		
2,890	182,083	1,700	15,500		75,280	9,200	28,657										
7	86,100	21,030	290	311,068	4,837	15,320	9,100	3,870	330	192	348	153,550	464,618	66,660	533,978		
2,700	183,548	1,690	18,410		78,745	10,080	30,728										
8	72,980	23,630	720	289,609	4,239	15,580	7,660	3,310	360	211	311	147,543	437,152	77,090	516,952		
2,710	174,229	1,740	16,310		74,670	7,760	33,442										
9	123,510	24,900	0	350,443	4,479	9,510	10,210	5,380	380	199	82	143,316	493,759	46,680	540,439		
0	183,413	1,980	16,640		77,050	7,250	28,776										
10	103,150	22,980	0	327,801	5,357	15,200	10,570	3,490	360	221	455	158,702	486,503	70,590	557,093		
0	176,871	2,030	22,770		86,010	10,360	26,679										
11	93,870	22,790	860	307,060	4,441	12,240	9,480	4,380	370	166	151	125,760	432,820	57,260	490,080		
0	171,010	1,770	16,760		65,305	6,380	22,847										
12	122,290	25,810	0	345,199	4,890	10,500	10,420	5,040	430	188	340	143,366	488,565	50,570	539,135		
0	174,919	2,000	20,180		79,990	10,220	21,348										
1	86,590	21,300	0	332,202	6,168	11,370	10,430	3,360	370	147	277	152,147	484,349	76,940	561,289		
0	201,342	1,830	21,140		88,440	8,060	23,525										
2	78,670	17,390	0	275,175	5,342	13,710	7,870	3,750	420	153	229	136,247	411,422	59,050	470,472		
0	162,115	1,470	15,530		73,175	9,920	21,678										
3	117,320	29,050	0	358,443	5,321	12,210	10,260	3,770	390	139	182	146,998	505,441	54,710	560,151		
0	189,463	1,700	20,910		83,025	7,850	23,851										
合計	14,840	2,163,288	21,870	219,010	3,876,648	941,305	106,700	312,501	47,950	4,490	2,054	3,055	1,751,078	5,627,726	775,780	6,418,346	

## (4) 資源化量内訳

(単位:kg)

品 目	資源収集による資源化				施設資源化	合 計
	戸別収集	拠点回収	集団回収	小 計		
新聞	682,920	—	644,780	1,327,700	—	1,327,700
雑誌	2,766,255	—	539,300	3,305,555	—	3,305,555
段ボール	1,089,615	—	285,110	1,374,725	—	1,374,725
紙パック	2,550	—	6,159	8,709	—	8,709
布	562,380	—	90,840	653,220	—	653,220
剪定枝	950,805	—	—	950,805	—	950,805
アルミ缶	157,640	—	27,333	184,973	—	184,973
スチール缶	106,700	—	8,752	115,452	—	115,452
金属	115,740	—	—	115,740	—	115,740
びん	生びん	59,643	—	926	—	60,569
	カレット	941,305	47,950	—	989,255	—
ペットボトル	312,501	—	—	312,501	—	312,501
トレイ	—	4,490	—	4,490	—	4,490
乾燥生ごみ	17,316	33,185	—	50,501	—	50,501
ペットボトルキャップ	—	2,054	—	2,054	—	2,054
くつ・かばん類	—	3,055	—	3,055	—	3,055
難再生古紙	—	4,550	—	4,550	—	4,550
原料化等	—	—	—	—	3,344,128	3,344,128
アルミ屑	—	—	—	—	21,870	21,870
鉄屑類	—	—	—	—	288,360	288,360
破砕不適物	—	—	—	—	3,280	3,280
小型家電等	—	—	—	—	219,010	219,010
合 計	7,765,370	95,284	1,603,200	9,463,854	3,876,648	13,340,502

※ 上記の他に、東京たま広域資源循環組合にて930,060kgがエコセメント化されている。

## (5) 収集運搬車両

(単位:台)

車 種	班		予 備	合 計
	枝木班	生ごみ 乾燥物班		
塵芥車	2	—	2	4
深ボディーダンプ車	—	—	2	2
平ボディー車(消毒用)	—	—	1	1
軽貨物トラック	—	2	—	2
合 計	2	2	5	9

## (6) 集団回収実績

## ア 団体実施回数

実施団体	登録団体数	実施回数
子供会	42	403
自治会	81	1448
その他の団体	24	335
合 計	147	2,186

## イ 奨励金 (単位:円)

市補助額	16,479,240
------	------------

## ウ 品目別回収実績

(単位:kg)

品 目	回収量
新聞	644,780
雑誌	539,300
段ボール	285,110
紙パック	6,159
布	90,840
アルミ缶	27,333
スチール缶	8,752
びん	926
合 計	1,603,200

(7) 生ごみ減量化処理機器の購入補助と生ごみ堆肥化容器の配布状況

区分 町別	補助の状況		配布状況	
	個数	補助金額(円)	世帯数	個数
東町	40	1,745,600	11	11
梶野町	32	1,354,400	4	4
関野町	5	245,100	1	1
緑町	40	1,788,600	4	4
中町	32	1,423,800	3	3
前原町	51	2,241,400	5	5
本町	53	2,314,200	10	10
桜町	14	664,200	4	4
貫井北町	23	919,000	3	3
貫井南町	31	1,312,100	4	4
合計	321	14,008,400	49	49

(8) 生ごみ堆肥化・肥料化事業の状況

事業の成果 (単位:kg)

項目	重量
市施設投入量(生ごみ換算)	126,800
生ごみ市民投入量(生ごみ換算)	18,945
戸別・拠点投入量(生ごみ換算)	69,556
集合住宅投入量(生ごみ換算)	21,804

事業に係る主な経費 (単位:円)

項目	金額
生ごみ肥料化 機器等借上料	12,261,000

1-2 粗大ごみ処理

(1) 粗大ごみ処理件数

(単位:件)

月	4	5	6	7	8	9	10	11	12	1	2	3	合計
件数	3,323	3,365	3,425	3,178	3,153	3,181	3,365	3,183	3,595	2,772	2,514	3,241	38,295

(2) 粗大ごみの種類及び数量

(単位:台、個)

月 種類	4	5	6	7	8	9	10	11	12	1	2	3	合計
布団	701	804	756	701	629	656	676	644	683	492	852	1,149	8,743
自転車類	342	274	323	284	298	316	317	240	300	237	263	342	3,536
いす・座椅子	542	525	560	470	529	502	515	499	532	387	486	672	6,219
棚類	528	388	429	395	377	440	417	440	432	295	363	580	5,084
じゅうたん(敷物)	314	370	380	368	353	275	353	292	338	260	268	355	3,926
掃除機	142	117	112	125	123	112	133	130	145	128	102	163	1,532
ストーブ(ファンヒーター)	155	135	124	92	95	90	109	138	234	158	171	189	1,690
テーブル(座卓)	281	225	228	218	236	251	226	265	267	235	198	296	2,926
AV機器	95	103	97	62	84	85	98	73	82	54	56	66	955
ダンス	196	221	228	141	145	169	159	175	147	136	151	193	2,061
衣装ケース	334	322	292	242	236	228	262	283	296	211	263	416	3,385
カラーボックス(小棚)	447	339	347	297	326	380	363	320	372	269	328	581	4,369
ソファ	114	80	120	102	84	101	93	116	127	91	66	148	1,242
マットレス	174	147	170	152	139	139	167	138	146	130	127	198	1,827
ベッド	193	130	153	135	147	162	134	139	132	122	158	246	1,851
ベッドマット	97	68	80	87	68	87	74	89	80	63	88	120	1,001
電子レンジ	147	108	131	141	134	141	100	113	122	157	104	154	1,552
スキー・スノーボード	48	58	33	20	35	25	34	42	33	31	34	42	435
扇風機・冷風機	65	79	115	181	208	168	180	134	122	68	83	91	1,494
こたつ	89	95	102	75	70	86	73	86	100	74	78	102	1,030
机	103	62	49	56	61	67	65	61	53	37	59	94	767
ガステーブル	105	68	83	66	70	87	79	69	95	66	69	90	947
ミシン	23	27	28	24	25	27	39	19	23	24	24	28	311
健康・運動器具	43	60	53	65	65	56	84	67	65	50	33	49	690
ベビー用品	83	71	86	85	86	80	94	75	98	61	84	72	975
プリンター	130	115	102	94	85	95	102	98	140	135	98	120	1,314
物置(スチール保管庫)	11	13	8	9	11	12	10	14	12	16	7	6	129
その他	1,947	1,926	1,969	1,780	1,777	1,747	1,848	1,812	2,016	1,656	1,599	2,239	22,316
合計	7,449	6,930	7,158	6,467	6,496	6,584	6,804	6,571	7,192	5,643	6,212	8,801	82,307

## 2 犬・猫等死体処理

(単位:匹)

内 訳 月 別	犬			猫			その他			合 計
	野良	飼	計	野良	飼	計	野良	飼	計	
4	0	1	1	8	1	9	3	0	3	13
5	0	2	2	8	0	8	5	0	5	15
6	0	1	1	10	0	10	3	1	4	15
7	0	0	0	14	0	14	1	0	1	15
8	0	1	1	12	0	12	2	0	2	15
9	1	0	1	11	1	12	2	0	2	15
10	0	2	2	9	0	9	1	1	2	13
11	0	1	1	6	1	7	3	0	3	11
12	0	1	1	5	2	7	2	0	2	10
1	0	0	0	8	0	8	0	1	1	9
2	0	0	0	10	3	13	3	0	3	16
3	0	0	0	11	4	15	0	0	0	15
合 計	1	9	10	112	12	124	25	3	28	162

## 3 し尿処理

### (1) 収集件数

ア 一般家庭等

(単位:件)

区 分	一 般 家 庭	多量排出事業所
申込世帯数	1	0

イ 仮設トイレ

(単位:件)

汲取り回数	354
-------	-----

### (2) 収集終末処理状況

(単位:kℓ)

内 訳 区 分	収 集		運 搬	
	委 託	年間収集量	70.9	年間運搬量
月間収集量		5.9	月間運搬量	5.9
一日平均収集量		0.4	一日平均運搬量	1.2

年間収集日数:182日 年間運搬日数:58日

### (3) し尿浄化槽清掃件数

(単位:件)

腐 敗 型		バ ッ キ 型		合 計
一般世帯	事業所	一般世帯	事業所	
2	0	0	0	2

#### 4 ごみゼロ化推進会議活動状況

##### (1) 開催状況

	開催日	場 所	内 容
1	27. 4.21	東小金井駅前	ごみ減量啓発美化等キャンペーン
2	27. 4.28	市役所	ごみゼロ化推進会議役員会 平成27年度部会担当者について 各部会報告 平成27年度ごみゼロ化推進会議総会について
3	27. 5.19	武蔵小金井駅前	ごみ減量啓発美化等キャンペーン
4	27. 5.26	市役所	ごみゼロ化推進会議役員会 各部会報告 平成27年度ごみゼロ化推進会議総会について
5	27. 6.4	萌え木ホール	平成27年度ごみゼロ化推進会議総会 各部会事業報告・事業計画 DVD上映 一般廃棄物処理計画について ごみの相談員研修
6	27. 6.16	東小金井駅前	ごみ減量啓発美化等キャンペーン
7	27. 7.21	武蔵小金井駅前	ごみ減量啓発美化等キャンペーン
8	27. 8.18	東小金井駅前	ごみ減量啓発美化等キャンペーン
9	27. 8.25	市役所	ごみゼロ化推進会議役員会 各部会報告
10	27. 9.15	武蔵小金井駅前	ごみ減量啓発美化等キャンペーン
11	27. 9.29	市役所	ごみゼロ化推進会議役員会 各部会報告
12	27.10.20	東小金井駅前	ごみ減量啓発美化等キャンペーン
13	27.10.27	市役所	ごみゼロ化推進会議役員会 各部会報告
14	27.11.8、15、22、12.6	市内	市内一斉美化清掃(まち美化部会にて実施)
15	27.11.18	空き缶・古紙等 処理場	ごみ処理施設見学(まち美化部会にて実施)
16	27.11.19	多摩市 エコプラザ多摩	ごみ処理施設見学(啓発部会にて実施)
17	27.11.24	市役所	ごみゼロ化推進会議役員会 各部会報告 生ごみアドバイザーについて
18	27.12.15	東小金井駅前	ごみ減量啓発美化等キャンペーン
19	28.1.19	武蔵小金井駅前	ごみ減量啓発美化等キャンペーン
20	28. 1.26	市役所	ごみゼロ化推進会議役員会 各部会報告
21	28.2.16	東小金井駅前	ごみ減量啓発美化等キャンペーン
22	28. 2.23	市役所	ごみゼロ化推進会議役員会 各部会報告 町会・自治会単位でのごみゼロ化推進会議との連携について
23	28. 2.~3	市内	リサイクル推進協力店実態調査(事業所部会にて実施)
24	28. 3.15	武蔵小金井駅前	ごみ減量啓発美化等キャンペーン
25	28. 3.22	市役所	ごみゼロ化推進会議役員会 各部会報告
26	28. 3.22~25	市内	不法投棄防止キャンペーン(まち美化部会にて実施)
27	28. 3.24	中間処理場	ごみゼロ化推進員講演会「多摩地域のごみ減量・リサイクルの 取り組みを知る」(啓発部会にて実施)

##### (2) 各部会の開催状況

部会名	内 容	開 催 日
ごみゼロ化 啓発部会	運営委員会	27.4.16、27.5.11、27.7.10、27.9.14、27.10.9、27.12.11、 28.1.15、28.2.12
	全 体 会	27.4.27、27.5.15、27.7.17、27.8.18、27.9.17、27.10.16、 27.12.18、28.1.22、28.2.26
事業所部会	運営委員会	27.4.22、27.6.24、27.9.28、28.2.4
	全 体 会	27.7.23、27.10.20、27.12.17、28.2.16、28.3.29
まち美化部会	運営委員会	27.5.22、27.7.28、27.10.2、28.2.2
	全 体 会	28.3.14



### 第3 施設係

上段:搬入台数  
下段:搬入量(kg)

#### 1 搬入状況

	不燃ごみ			粗大ごみ	金属	スプレー缶	有害ごみ	資源物残渣			リサイクル粗大残渣	合計
	プラスチックごみ	燃やさないごみ	小計					缶	ペットボトル	びん		
平成27年度計	2,732	1,774	4,506	2,105	516	515	524	258	269	58	24	8,775
	2,225,320	1,444,420	3,669,740	907,240	115,740	48,750	61,340	16,470	19,530	45,450	6,190	4,890,450
月平均	227.7	147.8	375.5	175.4	43.0	42.9	43.7	21.5	22.4	4.8	2.0	731.3
	185,443.3	120,368.3	305,811.7	75,603.3	9,645.0	4,062.5	5,111.7	1,372.5	1,627.5	3,787.5	515.8	407,537.5
日平均	10.6	6.9	17.5	8.2	2.0	2.0	2.0	1.0	1.0	0.2	0.1	34.0
	8,625.3	5,598.5	14,223.8	3,516.4	448.6	189.0	237.8	63.8	75.7	176.2	24.0	18,955.2

※ 日平均は、中間処理場の稼働日数258日で除した数値

上段:搬出台数  
下段:搬出量(kg)

#### 2 搬出状況

	埋立物	廃プラ資源化	不燃物資源化	可燃粗大	鉄屑	アルミ屑	金属	破碎不適物	有害物	布団	再利用	小型家電等	合計
	平成27年度計	5	452	270	28	172	253	560	5	124	34	13	52
14,840		2,165,690	1,919,620	119,870	245,040	21,870	159,060	3,280	37,000	54,820	1,620	219,010	4,961,720
月平均	0.4	37.7	22.5	2.3	14.3	21.1	46.7	0.4	10.3	2.8	1.1	4.3	164.0
	1,236.7	180,474.2	159,968.3	9,989.2	20,420.0	1,822.5	13,255.0	273.3	3,083.3	4,568.3	135.0	18,250.8	413,476.7
日平均	0.0	1.8	1.0	0.1	0.7	1.0	2.2	0.0	0.5	0.1	0.1	0.2	7.6
	57.5	8,394.1	7,440.4	464.6	949.8	84.8	616.5	12.7	143.4	212.5	6.3	848.9	19,231.5

※ 埋立物及び小型家電等は、搬出先計量値

※ 日平均は、中間処理場の稼働日数258日で除した数値

※ 小型家電等は、平成27年度より搬出開始

#### 3 稼働日数及び破碎機運転時間

	稼働日数(日)	運転時間(h:m)
合計	258	907:50

## 第4  ごみ処理施設担当

### 1  小金井市ごみ総合対策推進本部の開催

回数	開催日	場所	議 題
第1回	27.6.9	市役所	1  新ごみ処理施設建設事業について 2  広域支援の状況について 3  その他
第2回	27.12.1	同上	1  浅川清流環境組合について 2  広域支援の状況について 3  その他

### 2  新ごみ処理施設建設事業

平成27年7月に、日野市、国分寺市、小金井市でごみ処理施設の設置及び運営を共同で行うことを目的とした一部事務組合「浅川清流環境組合」を設立した。同組合では、新可燃ごみ処理施設の平成32年度の本格稼働に向けて、環境影響評価書案の作成及び事業者選定等を行い、本市は、構成団体として与えられた責任を果たした。



環境部  
下水道課

業務設備係  
工務維持係



## 第1 業務設備係

### 1 受益者負担金及び下水道使用料収入額

(単位：円)

受益者負担金	0
下水道使用料	1,009,786,746

### 2 起債償還状況

(単位：円)

	元 金	利 子	合 計
公共下水道	25,240,195	9,234,069	34,474,264
流域下水道	81,571,705	31,849,705	113,421,410
計	106,811,900	41,083,774	147,895,674

### 3 汚水量・雨水量及び流域下水道維持管理負担金

汚 水 量	12,365,388m <sup>3</sup>
雨 水 量	6,139,745m <sup>3</sup>
計	18,505,133m <sup>3</sup>
流域下水道維持管理負担金	703,195,054円

### 4 排水設備届出状況

(単位：件)

内 容	件 数
汲取り便所の改造工事	0
し尿浄化槽の切替工事	0
新 築 工 事	569
排水設備の増改築工事その他	10
計	579

### 5 雨水浸透施設設置状況

浸透施設設置住宅軒数	浸 透 施 設 設 置 数 量			
	浸透ます	簡易浸透ます	浸透管	浸透人孔
537軒	2,130個	327個	1,789.7m	0個

## 6 雨水浸透施設等設置助成金交付状況

助成金交付件数	助成金交付額	浸透施設設置数量	
		浸透ます	浸透管
5件	338,000円	11個	0m

## 7 水質検査実施及び規制基準超過事業場状況

特定事業場等	水質検査実施状況		21事業場	87検体		
	規制基準値超過	事業場数		8事業場	9検体	
		指導状況	注 意		6事業場	6件
			聴 聞		0事業場	0件
			警 告		3事業場	3件
命 令			0事業場	0件		

流域下水道幹線接続点	11か所	30検体
------------	------	------

## 8 監視状況

項 目	回 数
立入調査	72回

## 第2 工務維持係

### 1 公共下水道築造工事

件名	施工期間	金額(円)	施工業者
雨水浸透枳設置工事(その1)	6.8~9.24	16,956,000	金澤建設(株)
JRまちづくり側道管きょ新設工事	6.26~10.15	32,940,000	関建設工業(株)
都市計画道路3・4・14号線管きょ新設・既設管等撤去工事	27.7.21~28.1.12	50,004,000	関建設工業(株)
雨水浸透枳設置工事(その2)	27.11.10~28.3.3	15,336,000	関建設工業(株)

### 2 公共下水道維持管理工事

(単価契約工事)

件名	施工期間	金額(円)	施工業者
公共下水道維持管理工事(27-1)	4.1~6.30	3,689,296	金澤建設(株)
公共下水道維持管理工事(27-2)	4.1~7.28	2,998,874	鴨下設備工業(株)
公共下水道維持管理工事(27-3)	4.1~5.15	789,724	(株)加藤工業
公共下水道維持管理工事(27-4)	4.1~9.7	528,790	(有)旭設備工業
公共下水道維持管理工事(27-5)	4.10~7.10	1,362,616	小野建設(株)
公共下水道維持管理工事(27-6)	4.21~8.31	2,273,893	日昇工業(株)
公共下水道維持管理工事(27-7)	4.27~5.15	326,182	新発田建設(株)
公共下水道維持管理工事(27-8)	4.27~5.29	1,749,494	日昇工業(株)
公共下水道維持管理工事(27-9)	4.27~6.10	979,803	(有)旭設備工業
公共下水道維持管理工事(27-10)	5.12~8.3	1,985,920	(株)加藤工業
公共下水道維持管理工事(27-11)	5.12~9.30	1,724,856	小野建設(株)
公共下水道維持管理工事(27-12)	5.12~9.30	930,529	日昇工業(株)
公共下水道維持管理工事(27-13)	6.3~9.3	2,457,486	金澤建設(株)
公共下水道維持管理工事(27-14)	6.3~12.21	313,436	倭土木工業(株)
公共下水道維持管理工事(27-15)	6.3~8.3	759,225	鴨下設備工業(株)
公共下水道維持管理工事(27-16)	6.1~6.12	35,736	関建設工業(株)
公共下水道維持管理工事(27-17)	6.4~7.10	393,952	(有)旭設備工業
公共下水道維持管理工事(27-18)	6.29~9.25	447,486	(株)加藤工業
公共下水道維持管理工事(27-19)	7.13~8.31	896,514	(有)旭設備工業
公共下水道維持管理工事(27-20)	5.12~10.1	3,914,976	鴨下設備工業(株)
公共下水道維持管理工事(27-21)	7.27~12.21	2,219,608	(株)加藤工業
公共下水道維持管理工事(27-22)	8.21~11.11	896,353	(有)旭設備工業



公共下水道維持管理工事(27-23)	8.21～11.20	1,238,195	小野建設(株)
公共下水道維持管理工事(27-24)	27.8.21～28.3.15	155,977	日昇工業(株)
公共下水道維持管理工事(27-25)	27.8.21～28.3.7	144,649	新発田建設(株)
公共下水道維持管理工事(27-26)	27.8.21～28.1.20	2,777,430	金澤建設(株)
公共下水道維持管理工事(27-27)	27.10.16～28.3.1	6,882,886	(株)加藤工業
公共下水道維持管理工事(27-28)	10.23～12.21	926,744	(有)旭設備工業
公共下水道維持管理工事(27-29)	27.10.23～28.1.15	734,469	小野建設(株)
公共下水道維持管理工事(27-30)	27.10.30～28.2.29	3,153,001	鴨下設備工業(株)
公共下水道維持管理工事(27-31)	27.11.26～28.3.3	750,115	関建設工業(株)
公共下水道維持管理工事(27-32)	27.12.14～28.1.12	430,085	日昇工業(株)
公共下水道維持管理工事(27-33)	27.12.14～28.3.30	2,914,704	金澤建設(株)
公共下水道維持管理工事(27-34)	27.12.14～28.1.15	492,741	(有)旭設備工業
公共下水道維持管理工事(27-35)	27.12.14～28.3.30	1,143,025	小野建設(株)
公共下水道維持管理工事(27-36)	27.12.14～28.2.29	1,227,902	(有)旭設備工業
公共下水道維持管理工事(27-37)	27.12.14～28.2.15	375,730	倭土木工業(株)
公共下水道維持管理工事(27-38)	1.18～3.30	180,635	(株)加藤工業
公共下水道維持管理工事(27-39)	2.1～3.30	675,139	倭土木工業(株)
公共下水道維持管理工事(27-40)	2.1～3.30	1,292,706	(有)旭設備工業
公共下水道維持管理工事(27-41)	2.1～3.30	2,522,410	日昇工業(株)
公共下水道維持管理工事(27-42)	3.1～3.30	707,970	日昇工業(株)

### 3 委 託

#### (1) 請 負

件 名	施 工 期 間	金 額 (円)	施 工 業 者
東小金井駅北口土地区画整理事業下水道整備等委託	27.4.1～28.3.31	18,752,299	公益財団法人東京都都市づくり公社
下水道台帳補正委託	27.4.1～28.3.31	1,800,000	公益財団法人東京都都市づくり公社
管路施設調査委託	5.20～10.30	3,996,000	(株)井田環境サービス
小金井市公共下水道事業計画変更図書作成及びBCPマニュアル原案策定委託	27.5.23～28.2.10	12,420,000	日本水工設計(株) 東京支社
都市計画道路3・4・12号線管きょ新設・既設管等撤去工事実施設計委託	5.27～9.18	2,916,000	オリジナル設計株式会社東京事務所
小金井市公共下水道長寿命化基本計画策定支援委託	27.8.26～28.2.10	18,360,000	日本水工設計(株) 東京支社
下水道総合地震対策詳細設計委託	27.9.2～28.2.10	15,768,000	日本水工設計(株) 東京支社

## (2) 単価契約

件名	施工期間	金額(円)	施工業者
公共下水道管渠及び雨水桝清掃委託 (27-1)	4.10～4.17	248,670	(株)日野衛生公社
公共下水道管渠及び雨水桝清掃委託 (27-2)	4.10～4.20	248,670	(株)町田清掃社
汚泥処分委託 (27-2)	4.10～4.20	12,690	(有)常盤組
公共下水道管渠及び雨水桝清掃委託 (27-3)	5.12～6.1	2,087,424	(株)町田清掃社
汚泥処分委託 (27-3)	5.14～6.1	406,080	(有)常盤組
公共下水道管渠及び雨水桝清掃委託 (27-4)	5.14～7.31	3,202,632	(株)日野衛生公社
汚泥処分委託 (27-4)	5.14～7.31	532,980	(有)常盤組
公共下水道管渠及び雨水桝清掃委託 (27-5)	5.21～6.1	460,620	(株)町田清掃社
汚泥処分委託 (27-5)	5.21～6.1	50,760	(有)常盤組
公共下水道管渠及び雨水桝清掃委託 (27-6)	6.3～6.30	1,304,640	(株)町田清掃社
汚泥処分委託 (27-6)	6.3～6.30	253,800	(有)常盤組
公共下水道管渠及び雨水桝清掃委託 (27-7)	7.17～8.21	478,980	(株)日野衛生公社
汚泥処分委託 (27-7)	7.17～8.21	50,760	(有)常盤組
公共下水道管渠及び雨水桝清掃委託 (27-8)	7.21～8.21	521,856	(株)町田清掃社
汚泥処分委託 (27-8)	7.21～8.21	101,520	(有)常盤組
公共下水道管渠及び雨水桝清掃委託 (27-9)	8.25～9.25	478,980	(株)日野衛生公社
汚泥処分委託 (27-9)	8.25～9.25	50,760	(有)常盤組
公共下水道管渠及び雨水桝清掃委託 (27-10)	9.7～9.30	1,043,712	(株)町田清掃社
汚泥処分委託 (27-10)	9.7～9.30	203,040	(有)常盤組
公共下水道管渠及び雨水桝清掃委託 (27-11)	9.28～10.16	478,980	(株)日野衛生公社
汚泥処分委託 (27-11)	9.28～10.16	50,760	(有)常盤組
公共下水道管渠及び雨水桝清掃委託 (27-12)	27.12.11～28.2.29	1,842,480	(株)町田清掃社
汚泥処分委託 (27-12)	1.8～2.29	203,040	(有)常盤組
公共下水道管渠及び雨水桝清掃委託 (27-13)	1.8～2.29	957,960	(株)日野衛生公社
汚泥処分委託 (27-13)	1.8～2.29	101,520	(有)常盤組
公共下水道管渠及び雨水桝清掃委託 (27-14)	3.1～3.8	230,310	(株)日野衛生公社

## 4 自費工事及び開発行為数

## (1) 自費工事(汚水桝設置等)

202 件

## (2) 開発行為(下水道施設)

18 件

## 5 下水道台帳閲覧数・料金

2,518 件

24,090 円



**福祉保健部**

**地域福祉課**

地 域 福 祉 係  
生 活 福 祉 係



## 第1 地域福祉係

### 1 民生委員・児童委員関係

#### (1) 民生委員推せん会

開催日	内容
5.25	民生委員・児童委員の欠員に伴う新任候補者の推薦について
8.27	同上
1.26	同上

#### (2) 会議

民生委員児童委員協議会	
会長会	11回
定例会（合同協議会）	3回
定例会（単位民協協議会）	8回
事項別部会（生活福祉部会・高齢福祉部会・児童福祉部会 障がい福祉部会・子育て支援部会）	随時
主任児童委員部会	11回
地区連絡協議会	1回
会長会と各部会との連絡会	2回
高齢者ネットワーク委員会	3回
高齢者町別協議会	随時
子ども家庭支援活動委員会	3回
子ども町別協議会	随時

#### (3) 全体研修

1 春季研修（5月28日実施）	
内容 「小金井市の特別支援教育と発達障がいについて」	
講師 伊藤英夫氏（小金井市児童発達支援センター長） 高橋良友氏（教育委員会指導室統括指導主事）	
2 管外視察研修（11月25日～26日実施）	
視察先 「特別養護老人ホーム上総園（千葉県君津市）」 「防災体験学習施設そなエリア東京（東京都江東区）」	

#### (4) その他の活動

1 夏休み前の市内小・中学校訪問	6 児童委員活動推進運動
2 地区連絡協議会の実施	7 災害時要支援者活動
3 民生委員・児童委員PRイベント実施	8 歳末たすけあい等社協活動への協力
4 なかよし市民まつりへの参加	9 赤い羽根共同募金への協力
5 高齢者福祉ネットワーク活動	10 行政協力活動

2 小金井市社会福祉協議会に対する助成状況

小金井市社会福祉協議会総事業費	左の内市補助金支出済額
261,281,374 円	75,038,000 円

3 福祉サービス苦情調整委員

(1) 苦情等対応状況

(単位：件)

区 分	市 内 在住者	市 外 在住者	申 立 人			対 応 方 法		
			本人	家族	その他	来所	郵送	電話等
件 数	12	0	9	3	0	0	0	12

(2) 内容別苦情等対応状況

(単位：件)

サービス種別	対応件数
介護保険	0
高齢者福祉	2
障がい者福祉	5
障害者総合支援法	0
児童福祉	4
生活保護	1
その他福祉	0
管轄外	0
合 計	12

4 権利擁護センター

(1) 相談件数

(単位：件)

区 分	問合せ件数	初回相談件数	相談/援助件数
権 利 擁 護	6	60	5,357
法 律	1	3	6
福 祉 サ ー ビ ス	0	1	1
成 年 後 見	8	86	494
苦 情	0	2	1
生 活 相 談	1	1	4
そ の 他	3	15	196
小 計	19	168	6,059
合 計	6,246		

## (2) 契約件数 (単位：件)

契約締結件数	93
契約準備件数	4

## 5 老人福祉センター・地域福祉センターに関する施設

## (1) 集会室使用状況

月別	開館 日数	集会室A・B		集会室C・D		集会室E		計		一般 使用 (人)	行政 使用 (人)
		件数 (件)	人 数 (人)	件数 (件)	人 数 (人)	件数 (件)	人 数 (人)	件数 (件)	人 数 (人)		
4	28	74	1,484	65	794	53	491	192	2,769	2,050	719
5	29	77	1,679	59	743	51	491	187	2,913	1,978	935
6	28	75	1,505	69	899	47	466	191	2,870	2,061	809
7	29	74	1,462	71	880	54	489	199	2,831	2,134	697
8	29	60	1,159	63	769	33	286	156	2,214	1,674	540
9	28	71	1,299	61	752	48	434	180	2,485	1,674	811
10	26	77	1,616	62	812	47	462	186	2,890	1,872	1,018
11	28	70	1,374	65	719	50	522	185	2,615	1,786	829
12	26	63	1,097	64	764	43	414	170	2,275	1,609	666
1	26	66	1,330	54	689	43	424	163	2,443	1,692	751
2	27	69	1,264	64	808	39	375	172	2,447	1,663	784
3	29	74	1,222	72	836	49	471	195	2,529	1,769	760
計	333	850	16,491	769	9,465	557	5,325	2,176	31,281	21,962	9,319



## (2) 健康治療器利用状況

(単位：回/人)

内容 \ 月別	4	5	6	7	8	9	10	11	12	1	2	3	計
開館回数	19	17	20	20	19	17	19	18	17	17	18	20	221
人 数	397	367	395	374	378	333	398	364	335	338	355	357	4,391

## (3) 浴場入浴状況

(単位：回/人)

内容 \ 月別	4	5	6	7	8	9	10	11	12	1	2	3	計
開館回数	19	17	20	20	19	17	19	18	17	17	18	20	221
男	313	283	291	279	247	220	268	294	255	221	261	280	3,212
女	277	244	246	272	265	242	251	240	249	232	238	262	3,018
計	590	527	537	551	512	462	519	534	504	453	499	542	6,230

## (4) 高齢者マッサージ

(単位：回/人)

内容 \ 月別	4	5	6	7	8	9	10	11	12	1	2	3	計
実施回数	2	2	2	2	2	2	2	2	2	2	2	2	24
利用人数	32	32	29	31	32	32	32	32	32	32	32	32	380

## 6 在日外国人等高齢者・障害者福祉給付金給付状況

対象者数 (人)	給付金額 (円)
1	120,000

## 7 社会を明るくする運動

## (1) 会 議

月 日	場 所	内 容
5.25	市役所	・第65回社会を明るくする運動実施要領及び実施について
10.21	市役所	・強調月間事業報告について ・標語の審査について

## (2) 事 業

月 日	場 所	内 容
7.1	市内2駅	・駅頭広報活動
7.22	小金井 宮地楽器ホール (小金井市民交流センター) 大ホール	・映画会「モンスター・ホテル」
7.25	武蔵小金井駅周辺	・街頭広報活動 (阿波踊り大会会場で社明うちわ配布)

8 福祉サービス第三者評価受審費補助状況

種 別	件数	補助金額 (円)
認知症対応型共同生活介護 (認知症高齢者グループホーム)	5	1,451,000
小規模多機能型居宅介護	1	237,000
訪問介護	1	288,000
通所介護	1	226,000
認証保育所	1	550,000
合 計	9	2,752,000

9 低所得者・離職者対策事業

受験生チャレンジ支援貸付金の内訳

区分		件数	金額(円)
塾代	中学3年生	27	5,201,110
	高校3年生	12	2,122,000
受験料	高校	21	418,700
	大学	14	1,241,400
合計		74	8,983,210

10 避難行動要支援者支援事業

(1) 申請等の人数

(単位：人)

内容	人数
災害時要配慮者名簿登載者数 (関係機関共有方式)	4,885
避難行動要支援者数 (手上げ方式)	2,481

(2) モデル事業

モデル事業実施地区数	6地区
------------	-----

## 第2 生活福祉係

### 1 生活保護

#### (1) 嘱託医の医療要否意見書の検討状況 (単位:件)

内 容		件 数
医 療 要 否 意 見 書	入 院	410
	入 院 外	2,236
	精神科・入院	219
治 療 材 料 ・ 移 送 費 ・ 施 術		281
看 護 要 否 意 見 書		11
そ の 他 ( 請 求 書 ・ 加 算 等 )		180
計		3,337

#### (2) 扶助別被保護世帯及び人員 (単位:世帯/人)

被保護		生活扶助		住宅扶助		教育扶助		介護扶助		医療扶助		生業扶助	
世帯	人員	世帯	人員	世帯	人員	世帯	人員	世帯	人員	世帯	人員	世帯	人員
1,381	1,597	1,193	1,388	1,228	1,415	38	51	179	182	973	1,091	26	28

#### (3) 保護費支給状況 (単位:円/%)

扶 助 別	支 出 額	比 率
生 活 扶 助	1,010,293,383	33.04
住 宅 扶 助	735,341,347	24.05
教 育 扶 助	6,835,462	0.22
介 護 扶 助	41,350,560	1.35
医 療 扶 助	1,239,602,138	40.56
出 産 扶 助	0	0.00
生 業 扶 助	6,156,606	0.20
葬 祭 扶 助	6,455,585	0.21
保 護 施 設 事 務 費	10,353,906	0.34
就 労 自 立 給 付 金	957,736	0.03
合 計	3,057,346,723	100.00

#### (4) 申請等の件数 (単位:件)

内 容	件 数
申 請	326
取 り 下 げ	2
却 下	1
保 護 開 始	323
保 護 廃 止	270

## (5) 法外援護費

## ア 被保護者に対する一時金扶助等の支給状況

(単位:円/件)

種別	区分	単価	件数	小計	合計	
こどもの日祝金	学童服	小学生	11,400	21	239,400	410,400
		中学生	11,400	15	171,000	
	運動衣	小学生	4,100	25	102,500	168,100
		中学生	4,100	16	65,600	
夏季健全育成費		3,300	47	155,100	155,100	
就職支度金		51,500	0	0	0	
修学旅行支度金	小学生	4,300	8	34,400	102,400	
	中学生	8,500	8	68,000		
図書券給付		2,000	66	132,000	132,000	
入浴券給付		420	972	408,240	408,240	
家電リサイクル費	冷蔵庫	3,672	6	22,032	187,244	
		4,644	9	41,796		
		5,146	2	10,292		
	テレビ	1,836	12	22,032		
		2,916	15	43,740		
		3,148	2	6,296		
	液晶テレビ	3,688	1	3,688		
	洗濯機	2,484	13	32,292		
		2,592	1	2,592		
	衣類乾燥機	2,484	1	2,484		
合 計					1,563,484	

## イ 被保護者自立促進事業に係る支給状況

(単位:件/円)

区 分	件 数	合 計
就 労 支 援	11	119,226
社 会 参 加 活 動 支 援	12	24,000
地 域 生 活 移 行 支 援	74	750,940
健 康 増 進 支 援	9	58,459
次 世 代 育 成 支 援	23	1,001,183
合 計	129	1,953,808

## 2 生活困窮者自立支援制度

### (1) 自立相談支援事業

#### ア 受付件数

内容	件数
新規相談受付件数 (件)	190
プラン作成件数 (件)	43
就労支援対象者数 (人)	21

#### イ 相談内容

(単位：件)

相談内容	延べ件数	相談内容	述べ件数
病気や健康、障害	98	地域との関係	2
住まい	97	家族との関係	25
収入・生活費	179	子育て	10
家賃・ローンの支払い	94	介護	3
税金や公共料金等の支払い	76	ひきこもり・不登校	3
債務	57	D V ・ 虐待	2
仕事探し、就職	130	食べるものがない	20
仕事上の不安やトラブル	12	その他 (居場所がない等)	13
		合計	821

### (2) 住居確保給付金

#### ア 申請等の件数 (単位：件)

内容		件数
申請	新規	9
	延長	3
	再延長	0
決定	新規	9
	延長	3
	再延長	0

#### イ 住居確保給付金の支給状況

支給決定者数(人)	支給総額 (円)
12	1,667,700

**福祉保健部**

**自立生活支援課**

障 害 福 祉 係  
相 談 支 援 係



# 第 1 障 害 福 祉 係

## (1) 特別児童扶養手当受給資格者状況

区 分	受 給 資 格 者
特 別 児 童 扶 養 手 当	109人

## (2) 特別障害者手当支給状況

受 給 者	延 人 数	支 給 金 額
123人	1,451人	38,471,240円

## (3) 障害児福祉手当支給状況

受 給 者	延 人 数	支 給 金 額
40人	483人	6,965,280円

## (4) 福祉手当支給状況

受 給 者	延 人 数	支 給 金 額
1人	12人	173,080円

## (5) 心身障害者福祉手当

### ア 受給者状況

(単位：人)

区 分		人 数	
受 給 者	都 制 度	知的障がい者 1 ～ 3 度	143
		身体障がい者 1 ・ 2 級	593
		小 計	736
	市 制 度	知的障がい者 1 ～ 3 度の都制度非該当	4
		知的障がい者 4 度	175
		身体障がい者 1 ・ 2 級の都制度非該当	4
		身体障がい者 3 ・ 4 級	489
		身体障がい者 5 ・ 6 級	125
	小 計	797	
	合 計		1,533
資 格 喪 失 者	転 出	49	
	死 亡	61	
	他 制 度 へ の 移 行	1	
	そ の 他	28	
	合 計	139	



イ 支給状況

(単位：円)

障がい区分	障がい程度	月額	支給金額
都 制 度	知的障がい者	1～3度	15,500
	身体障がい者	1・2級	15,500
	小計		
市 制 度	知的障がい者	1～3度	9,500
		4度	6,500
	身体障がい者	1・2級	9,500
		3・4級	6,500
		5・6級	1,500
	小計		
支 払 調 整			44,500
合 計			188,319,500

(6) 難病者福祉手当

ア 支給状況

受給者数	月額	支給金額
1,388人	7,000円	114,317,000円

イ 疾病別受給者数 (対象疾病数 83)

(単位：人)

No.	疾 病 名	人 数
1	ベーチェット病	22
2	多発性硬化症	30
3	重症筋無力症	36
4	全身性エリテマトーデス	61
5	スモン	3
6	再生不良性貧血	15
7	サルコイドーシス	45
8	筋萎縮性側索硬化症	8
9	強皮症	33
10	皮膚筋炎及び多発性筋炎	26
11	特発性血小板減少性紫斑病	39
12	結節性動脈周囲炎 (結節性多発動脈炎、顕微鏡的 多発血管炎)	6
13	潰瘍性大腸炎	192
14	高安病 (大動脈炎症候群)	1
15	ビュルガー病	4
16	天疱瘡	4
17	脊髄小脳変性症	28
18	クローン病	42
19	劇症肝炎	2

No.	疾 病 名	人 数
20	悪性関節リウマチ	8
21	パーキンソン病関連疾患 (進行性核上性麻痺、大脳皮質基 底核変性症、パーキンソン病)	120
22	アミロイドーシス (原発性アミロイド症)	1
23	後縦靭帯骨化症	53
24	ハンチントン病	1
25	モヤモヤ病(ウィリス動脈輪閉塞症)	12
26	ウェゲナー肉芽腫症	0
27	特発性拡張型 (うっ血型) 心筋症	18
28	多系統萎縮症 (線条体黒質変性症、オリブ橋小脳萎 縮症、シャイ・ドレーガー症候群)	14
29	表皮水疱症 (接合部型及び栄養障害型)	0
30	膿疱性乾癬	0
31	広範脊柱管狭窄症	4
32	原発性胆汁性肝硬変	36
33	重症急性膵炎	18
34	特発性大腿骨頭壊死症	24

35	混合性結合組織病	14
36	原発性免疫不全症候群	1
37	特発性間質性肺炎	10
38	網膜色素変性症	46
39	プリオン病	1
40	肺動脈性肺高血圧症	4
41	神経線維腫症（Ⅰ型／Ⅱ型）	7
42	亜急性硬化性全脳炎	0
43	バッド・キアリ症候群	0
44	慢性血栓性肺高血圧症	3
45	ライソゾーム病（ファブリー病含む）	1
46	副腎白質ジストロフィー	0
47	家族性高コレステロール血症 （ホモ接合体）	0
48	脊髄性筋萎縮症	3
49	球脊髄性筋萎縮症	2
50	慢性炎症性脱髄性多発神経炎	6
51	肥大型心筋症	10
52	拘束型心筋症	0
53	ミトコンドリア病	1
54	リンパ管筋腫症（LAM）	0
55	重症多形滲出性紅斑（急性期）	1
56	黄色靱帯骨化症	5
57	間脳下垂体機能障害（PRL分泌異常症、ゴナドトロピン分泌異常症、ADH分泌異常症、下垂体性TSH分泌異常症、クッシング病、先端巨大症、下垂体機能低下症）	33

58	悪性高血圧	0
59	ネフローゼ症候群	34
60	母斑病	2
61	シェーグレン症候群	33
62	多発性嚢胞腎	13
63	特発性門脈圧亢進症	1
64	ミオトニー症候群	3
65	特発性好酸球増多症候群	3
66	強直性脊椎炎	4
67	びまん性汎細気管支炎	2
68	遺伝性（本態性）ニューロパチー	3
69	遺伝性QT延長症候群	1
70	先天性ミオパチー	2
71	網膜脈絡膜萎縮症	3
72	進行性筋ジストロフィー	7
73	ウイルソン病	2
74	骨髄線維症	1
75	アレルギー性肉芽腫性血管炎 （チャーグ・ストラウス症候群）	2
76	原発性硬化性胆管炎	3
77	肝内結石症	0
78	自己免疫性肝炎	13
79	成人スティル病	7
80	脊髄空洞症	5
81	先天性血液凝固因子欠乏症等	4
82	人工透析を必要とする腎不全	179
83	点頭てんかん	7

(7) 難病等医療費助成申請状況

ア 申請書等の受理状況 (単位：件)

種別	難病等	小児慢性疾患
申請書等	1,217	75
重症度認定申請書兼診断書	0	0
再交付申請書	15	0
医療券受理報告書	219	1
変更届	98	8
申請添付書類（レントゲンフィルム等）	1	
計	1,550	84

イ 申請書の内容 (単位：件)

医療費助成区分	新規申請数	更新等申請数	延数
難病等	225	1,325	1,550
小児慢性疾患等	16	68	84

(8) 心身障害者医療費助成制度

ア 心身障害者医療費助成制度受給者異動状況

(単位：人)

月	受給者数	加入保険の内訳		
		国保	社保	後期高齢
4	688	371	213	104
5	692	372	216	104
6	690	371	215	104
7	694	371	218	105
8	701	375	221	105
9	698	376	218	104
10	699	378	218	103
11	706	378	224	104
12	708	379	226	103
1	714	386	226	102
2	714	389	225	100
3	713	387	227	99

イ 心身障害者医療費助成制度現金給付内訳

種別	件数(件)	金額(円)
医科	334	1,925,740
歯科	17	35,980
調剤	136	378,520
施術	97	908,393
その他	80	288,653
合計	664	3,537,286

(9) 育成医療給付状況

実人数	延給付件数	公費負担額
5人	20件	102,301円

(10) 更生医療給付状況

実人数	延給付件数	公費負担額
58人	443件	94,534,169円

(11) 太陽のひろば事業補助金

参加者数	金額
80人	84,000円

(12) 移送サービス運行事業

リフトタクシー借上件数	金額
2件	18,400円

(13) リフトタクシー運行事業補助金

事業所	利用件数	金額
1件	3,118件	4,360,000円

(14) 障害者高齢者移送サービス事業補助金

事業所	利用件数	金額
1件	7,006件	5,000,000円

(15) 福祉有償運送運営協議会

協議会開催
無

(16) 地域自立支援協議会

全体会				
開催日	H27.5.29	H27.8.27	H27.11.27	H28.2.19

部会				
開催日	H27.6.26	H27.7.24	H27.9.29	H27.10.23
	H27.12.25	H28.1.22	H28.3.25	

(17) 福祉共同作業所

ア 運営委託料

福祉共同作業所運営委託料	31,266,500円
--------------	-------------

イ 利用者年齢構成

(単位：人)

区分	20歳未満	20～29	30～39	40～49	50～59	60～69	70歳以上	計
知的障がい者	0	4	3	3	1	4	0	15

ウ 作業内容

区分	内容
委託事業	福祉会館全館清掃
受注事業	付録のセット、はし袋入れ他
自主制作	陶芸、手工芸、アイロンビーズ

エ 利用者施設外活動

年月日	行先
平成27年6月18日	NHKスタジオパーク及びサンシャイン水族館（東京都）
平成27年10月2日～3日	群馬サファリパーク（群馬県）・長瀨（埼玉県）

## (18) 障害者日中活動系サービス推進事業補助金

施設名	金額 (円)
かがわ工房	7,332,000
小金井生活実習所	13,621,000
小金井聖ヨハネワークセンター	5,930,000
ゆめ工房 さくら	9,444,000
フラワー工房 さくら	6,984,400
あん工房	6,855,000
パン工房 ノアノア	5,878,000
共同作業所 希望の家	5,160,000
スペース 楽	6,600,000
木馬の会 (ライブワークス)	3,530,000
ワークセンター「あい」	4,633,000
手づくり工房 たいさんぼく	561,000
小金井聖ヨハネ支援センター	6,270,000
にこにこファクトリー	68,000
合計	82,866,400

## (19) 児童発達支援センターサービス推進事業補助金

施設名	金額 (円)
賀川学園	14,760,000
合計	14,760,000

(20) 障害者就労支援センター

ア 登録者数

(単位：人)

区 分	人 数(実人数)
身 体 障 害 者 手 帳	35
愛 の 手 帳	81
精 神 障 害 者 保 健 福 祉 手 帳	88
そ の 他	11
合 計	215

イ 相談者数

(単位：人)

区 分	人 数(延人数)
就 労 支 援 相 談	5,252
生 活 支 援 相 談	1,882
合 計	7,134

ウ 就労者数

(単位：人)

区 分	人 数(実人数)
一 般 就 労	14
福 祉 就 労	0
定 着 支 援	74
合 計	88

## (21) 児童発達支援センター きらり

## ア 相談支援事業

(単位：件)

区 分	平成27年										平成28年			合計
	4月	5月	6月	7月	8月	9月	10月	11月	12月	1月	2月	3月		
一 般 相 談	13	16	8	14	9	9	9	16	12	12	10	12	140	
専 門 相 談	31	59	59	51	39	57	51	47	46	30	49	81	600	
電 話 相 談	21	37	36	23	24	46	38	42	35	47	41	56	446	

## イ 児童発達支援事業、放課後等デイサービス事業、保育所等訪問支援事業

## 在籍者数

(単位：人)

区 分	平成27年										平成28年		
	4月	5月	6月	7月	8月	9月	10月	11月	12月	1月	2月	3月	
児 童 発 達 支 援 事 業	21	21	21	21	21	21	21	21	21	21	20	20	
放 課 後 等 デ イ サ ー ビ ス 事 業	32	32	32	32	32	32	39	38	37	35	33	33	
保 育 所 等 訪 問 支 援 事 業	0	0	0	0	0	0	0	0	0	0	1	0	

## ウ 親子通園事業、外来訓練事業

## 在籍者数

(単位：人)

区 分	平成27年										平成28年		
	4月	5月	6月	7月	8月	9月	10月	11月	12月	1月	2月	3月	
親 子 通 園 事 業	12	16	17	17	20	22	25	26	27	27	27	27	
外 来 訓 練 事 業	52	65	70	78	82	84	85	89	94	104	104	104	

## 実施回数

(単位：回)

区 分	平成27年										平成28年			合計
	4月	5月	6月	7月	8月	9月	10月	11月	12月	1月	2月	3月		
親 子 通 園 事 業	5	5	6	7	8	7	9	8	8	9	8	9	89	
外 来 訓 練 事 業	129	154	168	183	169	188	183	204	215	226	217	234	2,270	



## 第 2 相 談 支 援 係

### 1 身 体 障 が い 者 福 祉

#### (1) 介 護 人 派 遣 事 業 状 況

区 分	派 遣 日 ・ 回 数	金 額
心 身 障 が い 者 ( 児 )	1 1 8 回	2 3 6 , 0 0 0 円
重 度 脳 性 麻 痺 者	3 1 2 日	2 , 2 6 5 , 1 2 0 円

#### (2) 手 話 通 訳 者 派 遣 事 業 状 況

派 遣 延 人 数	金 額
1 0 8 人	7 7 2 , 1 0 0 円

#### (3) 福 祉 タ ク シ ー 助 成 事 業 状 況

対 象 者 数	金 額
4 9 3 人	1 2 , 5 1 1 , 3 4 6 円

#### (4) 心 身 障 害 者 自 動 車 ガ ソ リ ン 費 助 成 状 況

対 象 者 数	金 額
4 2 6 人	1 1 , 9 9 1 , 5 8 1 円

#### (5) 布 お む つ 貸 与 事 業 状 況

利 用 者 数	貸 与 枚 数	金 額
8 人	2 4 , 7 8 0 枚	1 , 0 1 6 , 9 6 5 円

#### (6) 重 度 心 身 障 が い 者 ( 児 ) ・ 難 病 患 者 等 日 常 生 活 用 具 給 付 状 況

種 目	給 付 件 数 ( 件 )	金 額 ( 円 )	種 目	給 付 件 数 ( 件 )	金 額 ( 円 )
特殊マット	3	412,200	ストーマ装具	1,235	12,011,961
入浴補助用具	2	104,328	紙おむつ	222	2,445,912
歩行支援用具	2	5,700	収尿器	24	168,630
頭部保護帽	1	9,720	住宅改修費	1	47,400
自動消火器	1	28,700	移動用リフト	1	257,500
埋込型用人口鼻	2	153,360	携帯用会話補助装置	1	85,500
電気式たん吸引器	4	214,320	特殊寝台	2	325,600
情報・通信支援用具	1	90,000			
視覚障害者用ポータブルレコーダー	1	35,000			
視覚障害者用拡大読書器	4	772,200			
盲人用時計	1	6,804			
人工喉頭	2	133,100			
合 計				1,510	17,307,935

## (7) 施設入所・通所状況

## ア 入所施設

施設名	入所区分	設立主体	事業名	所在地	人数
とみがおか	知的	私立	施設入所支援・生活介護	北海道北広島市	1
りんどう苑	知的	私立	施設入所支援・生活介護	青森県青森市	1
かもめ苑	知的	私立	施設入所支援・生活介護	青森県東津軽郡	1
阿仁かざはり苑	知的	私立	施設入所支援・生活介護	秋田県北秋田市	2
友生園	知的	私立	施設入所支援・生活介護	秋田県北秋田郡	1
水明苑	知的	私立	施設入所支援・生活介護	山形県北村山郡	2
鹿島更生園援護寮	知的	私立	施設入所支援・生活介護	茨城県鹿島市	1
緑ヶ丘育成園	知的	私立	施設入所支援・生活介護	栃木県足利市	1
大樹の里	身体	私立	施設入所支援・生活介護	埼玉県入間市	1
めいわ	知的	私立	施設入所支援・生活介護	千葉県佐倉市	1
沼南育成園	知的	私立	施設入所支援・生活介護	千葉県柏市	1
みずほ学園	知的	私立	施設入所支援・生活介護	千葉県勝浦市	2
千葉福祉園	知的	公立	施設入所支援・生活介護	千葉県袖ヶ浦市	3
袖ヶ浦ひかりの学園	知的	私立	施設入所支援・生活介護	千葉県袖ヶ浦市	1
モア・しょうえい	身体	私立	施設入所支援・生活介護	千葉県長生郡	1
セルブ・しんゆう	身体	私立	施設入所支援・生活介護	千葉県長生郡	1
メイプルガーデン	知的	私立	施設入所支援・生活介護	中野区	2
北療育医療センター	身体	公立	療養介護	北区	1
練馬福祉園	知的	公立	施設入所支援・生活介護	練馬区	2
八王子福祉園	知的	公立	施設入所支援・生活介護	八王子市	1
精華寮	知的	私立	施設入所支援・生活介護	八王子市	1
八王子療護園	身体	私立	施設入所支援・生活介護	八王子市	1
大沢にじの里	知的	私立	施設入所支援・生活介護	三鷹市	1
それいゆ花の里	知的	私立	施設入所支援・生活介護	青梅市	1
友愛学園成人部	知的	私立	施設入所支援・生活介護	青梅市	2
みずき	身体	私立	施設入所支援・生活介護	府中市	1
府中療育センター	身体	公立	療養介護	府中市	4
調布福祉園	知的	公立	施設入所支援・生活介護	調布市	1
澄水園	知的	私立	施設入所支援・生活介護	小平市	2
国立精神・神経医療研究センター病院	身体	公立	療養介護	小平市	1
七生福祉園	知的	公立	施設入所支援・生活介護	日野市	2
東村山福祉園	知的	私立	施設入所支援・生活介護	東村山市	1
秋津療育園	身体	私立	療養介護	東村山市	1
滝乃川学園成人部	知的	私立	施設入所支援・生活介護	国立市	2
福生学園	知的	私立	施設入所支援・生活介護	福生市	1
東大和療育センター	身体	公立	療養介護	東大和市	1
みどり愛育園	身体	私立	療養介護	武蔵村山市	2
島田療育センター	身体	私立	療養介護	多摩市	2
金木星の郷	知的	私立	施設入所支援・生活介護	あきる野市	5
日の出福生園	知的	公立	施設入所支援・生活介護	日の出町	1
日の出太陽の家	知的	私立	施設入所支援・生活介護	日の出町	1
くず葉学園	知的	私立	施設入所支援・生活介護	神奈川県秦野市	1
藤野さつき学園	知的	私立	施設入所支援・生活介護	神奈川県藤野市	1
穴山の里	知的	私立	施設入所支援・生活介護	山梨県韮崎市	1
あけぼの医療福祉センター成人寮	身体	公立	施設入所支援・生活介護	山梨県韮崎市	1
富士聖ヨハネ学園成人部	知的	私立	施設入所支援・生活介護	山梨県南都留郡	4
そだち園	知的	私立	施設入所支援・生活介護	山梨県山梨市	3
緑の牧場学園	知的	私立	施設入所支援・生活介護	長野県佐久市	1
たてしなホーム	知的	私立	施設入所支援・生活介護	長野県北佐久郡	1
婦人の園インヌマエル	知的	私立	施設入所支援・生活介護	静岡県駿東郡	1
第2わらしべ園	知的	私立	施設入所支援・生活介護	大阪府枚方市	1
合 計					76

イ 通所施設

施設名	入所区分	設立主体	事業名	所在地	人数
とみがおか	知的	私立	生活介護	北海道北広島市	1
指定障害者支援施設りんどう苑	知的	私立	生活介護	青森県青森市	1
ねぶた	知的	私立	生活介護	青森県青森市	1
障害者支援施設かもめ苑	知的	私立	生活介護	青森県東津軽郡外ヶ浜町	1
指定障害者支援施設水明苑	知的	私立	生活介護	山形県北村山郡大石田町	2
かつの就労センター	知的	私立	生活介護	秋田県鹿角市	1
障害者支援施設玉の池荘	知的	私立	生活介護	秋田県鹿角市	1
阿仁かざはり苑	知的	私立	生活介護	秋田県北秋田市	2
指定障害者支援施設 友生園	知的	私立	生活介護	秋田県北秋田郡小阿仁村	1
鹿島更正園援護寮	知的	私立	生活介護	茨城県鹿嶋市	2
緑が丘育成園	身体・知的	私立	生活介護	栃木県足利市	1
大樹の里	身体	私立	生活介護	埼玉県入間市	1
障害者多機能型支援事業所マリア	精神	私立	生活介護	群馬県安中市	1
マリン・ハウス	身体	私立	就労移行	千葉県大網白里市	1
袖ヶ浦ひかりの学園	知的	私立	生活介護	千葉県袖ヶ浦市	1
東京都千葉福祉園	知的	私立	生活介護	千葉県袖ヶ浦市	3
沼南育成園	知的	私立	生活介護	千葉県柏市	1
上総あいらいの郷	身体	私立	生活介護	千葉県木更津市	1
めいわ	身体・知的	私立	就労移行	千葉県佐倉市	1
みずほ園	身体	私立	就労移行	千葉県勝浦市	2
セルブ・しんゆう	身体	私立	生活介護	千葉県長生郡長生村	1
モア・しょうえい	身体	私立	生活介護	千葉県長生郡長生村	1
K a i e n秋葉原サテライト	精神	私立	就労移行	千代田区	1
H O P E神田	知的	私立	就労移行	千代田区	2
アイエスエフネットライフ青山	精神	私立	就労移行	港区	2
こもれび赤坂本社	精神	私立	就労継続A	港区	1
高田馬場福祉作業所	知的	公立	就労継続B	新宿区	1
あしか	精神	公立	就労継続A	新宿区	1
東京都視覚障害者生活支援センター	身体	私立	就労移行	新宿区	1
ベジティア合同会社	知的	私立	就労継続A	文京区	1
リファイン就労支援センター	精神	私立	就労移行	台東区	1
さら就労塾@ぼれぼれ/秋葉原	身体・精神	私立	就労移行	台東区	1
東京コロニー	身体	私立	就労継続A	大田区	1
ジョイワークセンター	精神	私立	就労移行	渋谷区	1
メイブルガーデン	身体・知的	私立	生活介護	中野区	2
どんまい福祉工房	知的	私立	就労継続B	杉並区	2
阿佐谷福祉工房	知的	私立	生活介護	杉並区	1
豊芯会ジョブトレーニング事業所	精神	公立	就労継続B	豊島区	1
練馬福祉園	身体・知的	私立	生活介護	練馬区	2
原町成年寮地域生活援助センター	知的	私立	生活介護	葛飾区	1
藤野さつき学園	知的	私立	生活介護	神奈川県藤野市	1
くず葉学園	知的	私立	生活介護	神奈川県秦野市	1
そだち園	知的	私立	生活介護	山梨県山梨市	3
心身障害者支援施設聖ヨハネ	身体・知的	私立	生活介護	山梨県富士吉田市	4
穴山の里	知的	私立	生活介護	山梨県韮崎市	1
たてしなホーム	身体・知的	私立	生活介護	長野県北佐久郡立科町	1
緑の牧場学園	知的	私立	生活介護	長野県佐久市	1
H A T A薬工房	精神	私立	生活介護	長野県安曇野市	1
インマヌエル	知的	私立	生活介護	静岡県駿東郡小山町	1
第二わらしべ園	知的	私立	生活介護	大阪府枚方市	1
ウイングル八王子センター	精神	私立	就労移行	八王子市	2
クロスジョブ東京	精神	私立	就労移行	八王子市	1
夢畑	精神	私立	就労継続B	八王子市	1
夢像	精神	私立	就労継続B	八王子市	1
八王子療護園	身体・知的	私立	生活介護	八王子市	1
東京都八王子福祉園	身体・知的	私立	生活介護	八王子市	1
精華寮	知的	私立	生活介護	八王子市	1
立川おりおん	知的・精神	私立	就労継続A	立川市	2
立川福祉作業所	知的	私立	生活介護	立川市	1
立川リハビリ	知的	私立	生活介護	立川市	2
ワークセンターまことくらぶ	知的	私立	就労継続B	立川市	2
ワークステーション立川	身体・知的	私立	就労継続B	立川市	2
ワークアップ立川	精神	私立	就労継続B	立川市	1
キッチンさかえ	精神	私立	就労継続B	立川市	1
ひゅーまにあ立川	精神	私立	就労移行	立川市	2
ゆうあい製作所	知的	私立	就労移行	武蔵野市	2
ワークセンターけやき	身体・精神	私立	就労移行	武蔵野市	1
就労支援センターMEW	精神	私立	就労移行	武蔵野市	1
ジョブアシスト いんくる	精神	私立	就労移行	武蔵野市	1
武蔵野福祉作業所	身体・知的・精神	私立	就労継続B	武蔵野市	4
ワークステーションじりぶる	知的	私立	就労継続B	武蔵野市	2
ワークショップMEW	精神	私立	就労移行・就労継続B	武蔵野市	2

イ 通所施設

施設名	入所区分	設立主体	事業名	所在地	人数
アクティビティーセンターはばたけ	知的	私立	生活介護	三鷹市	1
ソレイユ	知的	私立	生活介護	三鷹市	1
大沢にじの里	知的	私立	生活介護	三鷹市	1
ウェルビー三鷹センター	精神	私立	就労移行	三鷹市	6
ワークショップハーモニー	身体・知的	私立	就労移行・就労継続A	三鷹市	2
工房 時	知的	私立	就労移行	三鷹市	1
にじアート	知的	私立	就労移行	三鷹市	1
三鷹ひまわり第二共同作業所	精神	私立	就労継続B	三鷹市	4
三鷹ひまわり第三共同作業所	知的・精神	私立	就労継続B	三鷹市	4
リビングハウスمام	精神	私立	就労継続B	三鷹市	1
巣立ち風	精神	私立	就労継続B	三鷹市	2
食茶房むうぶ	精神	私立	就労継続B	三鷹市	1
巣立ち工房	精神	私立	就労継続B	三鷹市	3
未来工房にじ	知的	私立	就労継続B	三鷹市	2
むうぶ舎新川	精神	私立	就労継続B	三鷹市	2
工房 時	身体・知的	私立	就労継続B	三鷹市	1
友愛学園成人部	知的	私立	生活介護	青梅市	2
花の里	知的	私立	生活介護	青梅市	1
府中共同作業所	身体	私立	生活介護	府中市	1
府中生活実習所	身体・知的	私立	生活介護	府中市	1
府中はるみ福祉園	知的	私立	生活介護	府中市	1
みずき	身体・知的	私立	生活介護	府中市	1
フレンズファーム	身体・精神	私立	就労移行	府中市	2
ウイングル府中センター	精神	私立	就労移行	府中市	2
童里夢工房	精神	私立	就労移行・就労継続B	府中市	2
ギャロップ	身体・精神	私立	就労移行・就労継続B	府中市	4
ワークセンターこむたん	身体・知的・精神	私立	生活介護・就労移行	府中市	2
カンタービル	知的	私立	就労継続B	府中市	1
コットンハウス	精神	私立	就労継続B	府中市	1
ワークショップさかえ	精神	私立	就労継続B	府中市	1
調布福祉園	身体・知的	私立	生活介護	調布市	2
リサイクルショップ 不思議屋	身体	私立	就労継続B	調布市	1
小金井聖ヨハネワークセンター	身体・知的・精神	私立	就労移行・就労継続B	小金井市	21
あん工房	身体・知的・精神	私立	就労移行・就労継続B	小金井市	24
チャレンジャー支援機構	身体・知的	私立	就労移行・就労継続B	小金井市	6
ステップアップともにー	知的・精神	私立	就労継続A	小金井市	2
希望の家	精神	私立	就労継続B	小金井市	19
ワークセンター「あい」	身体	私立	就労継続B	小金井市	17
スペース楽	精神	私立	就労継続B	小金井市	20
フラワー工房さくら	身体・知的・精神	私立	就労継続B	小金井市	25
木馬の会（ライブワークス）	知的	私立	就労継続B	小金井市	2
かがわ工房	身体・知的	私立	生活介護	小金井市	6
小金井市障害者福祉センター	身体・知的	公立	生活介護	小金井市	38
小金井生活実習所	身体・知的	私立	生活介護・就労継続B	小金井市	19
ゆめ工房さくら	身体・知的・精神	私立	生活介護・就労継続B	小金井市	27
小金井市福祉共同作業所	身体・知的	公立	生活介護・就労継続B	小金井市	15
みくま	知的	私立	就労継続A	小平市	1
リズム工房	身体・知的	私立	就労継続B	小平市	1
あさやけ鷹の台作業所	身体	私立	就労継続B	小平市	1
ワークセンター夢の樹	精神	私立	就労継続B	小平市	1
澄水園	身体・知的	私立	就労継続B	小平市	2
東京都七生福祉園	知的	私立	生活介護	日野市	2
福祉事業センター	身体	私立	就労継続B	東村山市	2
なごみの里	知的	私立	生活介護	東村山市	1
さやま園	知的	私立	生活介護	東村山市	1
東京都東村山福祉園	知的	私立	生活介護	東村山市	1
平成の里	精神	私立	就労継続B	東村山市	1
コロニー東村山	身体・精神	私立	就労継続B	東村山市	2
える・ぼいん	精神	私立	就労継続B	東村山市	1
希望園	知的	私立	就労移行	国分寺	1
ともにー	知的	私立	就労移行	国立市	1
ピアス	精神	私立	就労移行	国立市	1
滝乃川学園成人部	知的・精神	私立	生活介護	国立市	5
福生学園	知的	私立	生活介護	福生市	1
就労支援事業所 コイノニア	知的	私立	就労継続B	東久留米市	1
くるめパソコン作業所	身体・精神	私立	就労継続B	東久留米市	1
バサージュいなぎ	身体・知的	私立	生活介護	稲城市	1
金木星の郷	身体・知的	私立	生活介護	あきるの市	4
笑	知的	私立	生活介護	あきるの市	1
さくらの園	知的	私立	就労移行	西東京市	1
どろんこ作業所	身体	私立	生活介護	西東京市	1
富士町作業所	知的	私立	就労継続B	西東京市	1
日の出太陽の家	身体・知的	私立	生活介護	西多摩郡日の出町	1
日の出福祉園	身体・知的	私立	生活介護	西多摩郡日の出町	1
波浮港福祉作業所	知的	私立	就労継続B	大島町	1
瑞学園	知的・精神	私立	生活介護	瑞穂町	2
合 計					441

## (8) 補装具交付状況

区 分	交付件数(件)	公費負担額(円)
成 人	127	10,583,779
児 童	45	5,707,701
合 計	172	16,291,480

## (9) 中等度難聴児発達支援事業補聴器購入費助成状況

中等度難聴児発達支援事業補聴器購入費助成件数	金 額
4 件	493,200 円

## (10) 福祉電話設置状況

設置台数	回線使用料	配線使用料	ダイヤル通話料等	設置工事料等	合 計
1 台	18,600 円	720 円	7,296 円	0 円	26,616 円

## (11) 自動車運転教習助成状況

自動車運転教習助成件数	金 額
1 件	164,800 円

## (12) 自動車改造費補助事業助成状況

自動車改造費助成件数	金 額
1 件	133,900 円

## (13) 身体障害者手帳申請用診断書料助成状況

診断書料助成件数	金 額
201 件	575,869 円

## (14) 重度身体障がい者緊急通報システム

対 象 者 数	金 額
2 人	43,632 円

## (15) 身体障がい者相談員事業

相 談 員	金 額
4 人	152,160 円

## (16) 身体障がい者寝具乾燥事業

対 象 者 数	金 額
1 人	2,748 円

## (17) 重度身体障がい者訪問入浴サービス事業

対 象 者 数	派 遣 回 数	金 額
5 人	364 回	3,166,800 円

## (18) 障害支援区分認定

## ア 障害支援区分判定審査会開催状況

月	4	5	6	7	8	9	10	11	12	1	2	3	合計
開催回数	2	3	3	1	3	3	1	3	3	2	3	3	30

## イ 区分認定状況

区分	非該当	区分1	区分2	区分3	区分4	区分5	区分6	合計
人数	0	4	50	35	48	31	43	211

## (19) 障害者福祉センター

## ア委託料

障害者福祉センター指定管理委託料	112,287,194 円
------------------	---------------

## イ事業別年齢構成

(単位:人)

区分	20歳未満	20～29	30～39	40～49	50～59	60～69	70歳以上	計
生活介護	2	11	13	9	1	1	0	37
機能訓練	0	1	2	2	2	5	0	12
合計	2	12	15	11	3	6	0	49

## ウ障害者福祉センター事業別利用状況

事業名	月	4	5	6	7	8	9	10	11	12	1	2	3	合計
生活介護 事業	日数(日)	21	18	22	22	21	19	21	19	19	19	20	22	243
	人数(人)	720	606	741	720	682	645	693	633	622	575	644	712	7,993
創作活動	回数(回)	21	18	22	22	21	19	21	19	19	19	20	22	243
	人数(人)	248	279	343	299	382	416	307	224	215	182	231	209	3,335
相談事業	回数(回)	268	166	182	256	133	210	144	162	160	166	150	194	2,191
	人数(人)	268	166	182	256	133	210	144	162	160	166	150	194	2,191
機能訓練	日数(日)	8	8	8	8	8	8	8	8	8	8	8	8	96
	人数(人)	55	43	54	45	47	39	49	47	48	36	47	50	560
入浴サービス	日数(日)	17	15	17	17	17	15	13	13	12	14	19	17	186
	人数(人)	25	24	25	22	22	20	19	20	17	16	26	24	260
緊急一時保護	件数(件)	41	37	37	55	63	53	44	33	36	44	37	36	516
給食サービス	日数(日)	21	18	22	22	21	19	21	19	19	19	20	22	243
	人数(人)	2,639	2,198	2,768	2,696	2,492	2,363	2,371	2,284	2,384	2,283	2,429	2,616	29,523
講座・講習	回数(回)	11	26	24	29	13	25	32	24	22	22	26	17	271
	人数(人)	104	230	220	244	84	205	250	178	172	172	197	125	2,181
施設提供	団体(数)	42	32	36	50	34	33	21	34	26	28	22	30	388
	人数(人)	562	531	437	558	324	358	361	459	403	469	390	447	5,299
ボランティア(人)		49	48	48	54	49	40	83	44	60	35	62	66	638
実習生(人)		0	22	33	20	3	32	51	36	20	15	31	11	274
送迎バス	日数(日)	21	18	22	22	21	19	21	19	19	19	20	22	243
	人数(人)	1,183	977	1,182	1,159	1,080	1,060	1,073	1,057	1,038	1,032	1,087	1,221	13,149
合計 (人数及び件数)		5,894	5,161	6,070	6,128	5,361	5,441	5,445	5,177	5,175	5,025	5,331	5,711	65,919

## (20) 障害者地域自立生活支援センター

## ア 委託料

障害者地域自立生活支援センター委託料	24,504,624円
--------------------	-------------

## イ 月別支援動向

(単位：件)

支援内訳 \ 月	4月	5月	6月	7月	8月	9月	10月	11月	12月	1月	2月	3月	合計
ホームヘルパー・ショートステイ等の利用援助	75	61	64	69	50	31	35	42	8	9	35	58	537
社会資源を活用するための支援	317	315	330	243	311	348	247	277	275	291	233	323	3,510
社会生活力を高めるための支援	356	341	357	349	372	485	379	341	348	351	321	355	4,355
ピアカウンセリング	8	6	8	6	7	9	8	6	8	7	6	7	86
合計	756	723	759	667	740	873	669	666	639	658	595	743	8,488

## ウ 利用者別・月別利用動向

(単位：件)

利用者 \ 月	4月	5月	6月	7月	8月	9月	10月	11月	12月	1月	2月	3月	合計
肢体不自由	22	27	24	25	23	15	12	14	23	22	24	21	252
視覚障がい	3	5	8	5	4	7	6	5	8	4	7	5	67
聴覚言語障がい	5	5	6	4	6	5	6	4	6	5	3	6	61
内部障がい	2	1	1	2	1	2	1	1	1	2	1	1	16
重度心身障がい	0	0	0	0	0	0	0	0	0	0	0	0	0
知的障がい	31	58	55	52	43	34	27	36	41	35	35	36	483
こころの悩み	7	13	7	8	11	9	9	10	8	9	7	8	106
発達障がい	9	8	12	11	10	7	8	8	11	8	7	8	107
高次脳機能障がい	0	0	0	1	0	0	0	0	0	0	0	0	1
家族・関係機関	203	218	215	210	229	198	207	192	217	211	231	204	2,535
その他	0	0	0	0	0	0	0	0	0	0	0	0	0
合計	282	335	328	318	327	277	276	270	315	296	315	289	3,628

## (21) 心身障がい者(児)居宅介護等事業(27.3~28.2)

## ア サービス別延利用人数及び延利用時間等

	身体介護		家事援助		重度訪問介護		通院介助(有)		通院介助(無)		行動援護		乗降介助		同行援護		サービス等利用計画	合計	
	人数	時間	人数	時間	人数	時間	人数	時間	人数	時間	人数	時間	人数	回数	人数	時間	人数	人数	時間(回数を除く)
身体障がい者	360	5,102.5	384	3,840.8	108	33,363.5	142	1169.0	0	0.0	0	0	0	0	288	5,054.0	75	1,357	48,529.8
知的障がい者	60	302.5	180	1,429.5	0	0	22	96.0	7	35.5	48	257.5	0	0	0	0.0	150	467	2,121.0
精神障がい者	12	4.5	720	4,688.3	0	0	5	19.5	18	78.0	0	0	0	0	0	0.0	133	888	4,790.3
その他	0	0.0	12	95.0	0	0	0	0.0	0	0.0	0	0	0	0	0	0.0	57	69	95.0
合計	432	5,410	1,296	10,054	108	33,364	169	1285	25	114	48	258	0	0	288	5,054.0	415	2,781	55,441.0

## イ 居宅介護等

(給付単位数)

	身体介護	家事援助	重度訪問介護	通院介助(有)	通院介助(無)	行動援護	乗降介助	同行援護	サービス等利用計画	合計
身体障がい者	2,035,194	717,654	7,661,634	234,298	0	0	0	1,337,728	275,456	12,261,964
知的障がい者	143,673	282,511	0	17,560	6,495	88,790	0	0	508,014	1,047,043
精神障がい者	2,255	862,048	0	2,681	10,725	0	0	0	545,725	1,423,434
その他	0	16,776	0	0	0	0	0	0	219,649	236,425
合計	2,181,122	1,878,989	7,661,634	254,539	17,220	88,790	0	1,337,728	1,548,844	14,968,866

## ウ 介護給付費(居宅介護等)

(単位:円)

	総費用額	利用者負担	介護給付費
身体障がい者	164,146,261	1,500,598	162,645,663
知的障がい者	6,551,662	107,652	6,444,010
精神障がい者	11,880,118	196,329	11,683,789
その他	215,317	29,651	185,666
合計	182,793,358	1,834,230	180,959,128

※各サービスの単位数を合計し、その総単位数に単位数単価を乗じて(単位数単価は地域により異なり、端数は切捨て)、総費用額を算出した。

※手帳を複数所持している場合、身体と知的の場合は身体、身体と精神の場合は身体、知的と精神の場合は知的として計上した。

※手帳を所持していない場合、その他に計上した。



(22) 移動支援事業

ア 支給決定人数・利用人数

(単位：人)

	支給決定人数	実利用人数
身体・知的障がい者	168	107
精神障がい者	15	10
児童	81	45
合計	264	162

※精神障がいに加えて知的障がいや身体障がい重複している場合は身体・知的障がいとして計上した。

イ 支給決定時間・利用時間

(単位：時間)

	延支給決定時間	延利用時間
身体・知的障がい者	41,256.0	12,172.5
精神障がい者	2,592.0	694.5
児童	12,396.0	2,712.0
合計	56,244.0	15,579.0

ウ 移動支援費

(単位：円)

	総費用額	利用者負担額	支給額
身体・知的障がい者	26,213,600	17,240	26,196,360
精神障がい者	1,114,200	0	1,114,200
児童	5,811,100	377,400	5,433,700
合計	33,138,900	394,640	32,744,260

(23) 心身障がい者(児)短期入所事業(H27.3~H28.2)

ア 支給決定人数・利用人数

(単位：人)

	支給決定人数	実利用人数
身体障がい者	7	15
知的障がい者	97	51
精神障がい者	13	8
児童	76	24
療養介護対象者及び重症心身障がい者(児)	16	17
合計	209	115

※決定者数は平成28年2月末現在

※愛の手帳(知的障がい)を所有し、かつ身体障害者手帳もしくは精神障害者保健福祉手帳を所有し知的障がい者として集計した。

イ 支給決定日数・利用日数

(単位：日)

	延支給決定日数	延利用日数
身体障がい者	2,736	646
知的障がい者	8,724	1,296
精神障がい者	480	24
児童	5,292	438
療養介護対象者及び重症心身障がい者(児)	1,080	88
合計	18,312	2,492

ウ 介護給付費等

(単位：円)

	総費用額	利用者負担額	介護給付費等
身体障がい者	9,745,172	43,396	9,701,776
知的障がい者	12,137,614	24,347	12,113,267
精神障がい者	183,239	3,273	179,966
児童	3,045,351	166,713	2,878,638
療養介護対象者及び重症心身障がい者(児)	1,782,409	149,040	1,633,369
合計	26,893,785	386,769	26,507,016

(24) 日中一時支援事業

ア 支給決定人数・利用人数

(単位：人)

	支給決定人数	実利用人数
身体障がい者	8	0
知的障がい者	82	4
児童	95	27
合計	185	31

※身体及び知的の手帳を持っている場合は知的として集計した。

イ 支給決定回数・利用回数

(単位：回)

	延支給決定回数	延利用回数
身体障がい者	960	0
知的障がい者	9,636	28
児童	10,164	434
合計	20,760	462

ウ 日中一時支援費

(単位：円)

	総費用額	利用者負担額	支給額
身体障がい者	0	0	0
知的障がい者	70,000	0	70,000
児童	1,060,000	84,280	975,720
合計	1,130,000	84,280	1,045,720

## (25) 身体障害者手帳（障がい別・等級別）所持者数

(単位：人)

障がい区分	1級	2級	3級	4級	5級	6級	合計
視覚障がい	58	48	14	12	33	12	177
聴覚又は平衡機能障がい	5	54	32	78	1	84	254
音声言語又はそしゃく機能障がい	0	0	19	16	0	0	35
肢体不自由	279	219	263	370	105	58	1,294
心臓機能障がい	360	1	53	38	0	0	452
じん臓機能障がい	177	0	3	1	0	0	181
呼吸器機能障がい	8	1	11	6	0	0	26
ぼうこう又は直腸機能障がい	0	0	11	109	0	0	120
小腸機能障がい	0	0	1	2	0	0	3
免疫機能障がい	2	9	11	5	0	0	27
肝臓機能障がい	5	2	1	0	0	0	8
合計	894	334	419	637	139	154	2,577

## (26) 身体障害者手帳（年齢別・等級別）所持者数

(単位：人)

年齢	1級	2級	3級	4級	5級	6級	合計
0歳～17歳	21	16	14	6	2	10	69
18歳～19歳	1	1	0	0	0	1	3
20歳～64歳	257	131	116	148	65	41	758
65歳～69歳	88	26	50	80	15	12	271
70歳以上	527	160	239	403	57	90	1,476
合計	894	334	419	637	139	154	2,577

## 2 知的障がい者福祉

### (1) 知的障がい者グループホーム等入所状況

施設名	所在地	人員(人)
むさし	青森県青森市	1
ハンズ	秋田県鹿角市	1
あすなる荘	山形県山形市	1
吾妻	埼玉県吉見町	1
西落合ホーム	新宿区	1
かつしかセンター	葛飾区	1
ラ・ファ・ミ・ド八王子友Ⅲ	八王子市	1
曙寮	立川市	2
モアコート朝貝	立川市	1
友愛寮	武蔵野市	1
ケアホームにじ	三鷹市	1
かがわの家・ベガ	小金井市	2
かがわの家・カペラ	小金井市	2
かがわの家・シリウス	小金井市	1
かがわの家・ミラ	小金井市	1
かがわの家・ソレイユ	小金井市	6
小金井聖ヨハネ第1ケアビレッジ	小金井市	6
小金井聖ヨハネ第2ケアビレッジ	小金井市	2
桜町聖ヨハネケアビレッジ	小金井市	3
金子寮	小金井市	3
もえぎ	小金井市	2
アジュール	小金井市	6
みぎわホーム	小金井市	2
さくら	小金井市	3
まんがん一里塚	日野市	1
ありがとう村	国立市	1
きらり	東大和市	1
RUE東長沼	稲城市	1
ピッピ	西東京市	1
あしたば寮	大島町	1
合 計		57
給付費等合計金額(円)		135,700,556

### (2) 知的障がい者相談員事業

相談員	金額
3人	114,120円

### (3) 愛の手帳(年齢別・度数別)所持者数

(単位:人)

年齢	1度	2度	3度	4度	合計
0歳～17歳	2	35	39	93	169
18歳～19歳	1	6	7	14	28
20歳～64歳	15	118	78	141	352
65歳～69歳	0	4	3	10	17
70歳以上	1	0	9	9	19
合 計	19	163	136	267	585

## (4) 精神保健福祉相談

(単位：人)

	精神障がい者居宅生活支援等の相談助言等		精神保健福祉相談 (一般相談)		合 計	
	相談者 実人数	相談者 延人数	相談者 実人数	相談者 延人数	相談者 実人数	相談者 延人数
来 所	57	68	85	154	142	222
電 話	103	169	183	517	286	686
訪 問	58	68	28	40	86	108
関係機関連絡	68	120	105	300	173	420
そ の 他	9	13	13	23	22	36
合 計	295	438	414	1,034	709	1,472

## (5) 精神障害者保健福祉手帳申請用診断書料助成状況

診断書料助成件数	金 額
185件	525,560円

## (6) 精神障がい者配食サービス

配食数	金 額
4,747食	3,076,950円

## (7) 精神障がい者回復途上者デイケア

実施回数	51回
------	-----

## (8) 精神障がい者ホームヘルパーフォローアップ研修

実施日	H27.9.15 H28.1.14
-----	----------------------

## 3 障がい児福祉

## 障がい児通所支援

	支給決定人数(人)	実利用人数(人)	支給額(円)
児童発達支援	45	508	70,223,282
医療型児童発達支援	3	36	1,769,884
放課後等デイサービス	154	1,644	86,085,133
保育所等訪問支援	2	1	9,032
合 計	204	2,189	158,087,331

※決定者数は平成28年2月末現在

#### 4 精神障がい者福祉

##### (1) 精神障がい者グループホーム等運営費

(単位：円)

施設名	延人数(人)	金額
グループホームこがねい	27	3,972,785
あんホーム	30	2,042,565
グループホームらく	22	3,418,288
グループホームちぐら	14	810,634
※居住地特例(市外グループホーム等)	210	17,676,235

##### (2) 精神障害者地域活動支援センター運営委託

###### ア 地域活動支援センターⅠ型

施設名	開所延日数	利用者延人数	委託料
小金井市精神障害者地域生活支援センター そら	248日	4,430人	21,450,100円

###### イ 地域活動支援センターⅡ型

施設名	開所延日数	利用者延人数	委託料
スペース楽・2	240日	3,188人	19,158,000円

##### (3) 精神障害者保健福祉手帳・自立支援医療(精神通院)等

###### ア 申請者数

(単位：人)

取扱事務種類	新規申請	更新申請	合計
精神障害者保健福祉手帳	80	258	338
自立支援医療費(精神通院)	275	1,338	1,613
小児精神障がい者入院医療費助成	0	0	0

###### イ 精神障害者保健福祉手帳(年齢別・等級別)所持者数

(単位：人)

年齢	1級	2級	3級	合計
0歳～17歳	0	3	6	9
18歳～19歳	0	1	3	4
20歳～64歳	17	300	243	560
65歳～69歳	10	36	9	55
70歳以上	13	37	12	62
合計	40	377	273	690



# 福祉保健部

## 介護福祉課

介 護 保 險 係  
認 定 係  
包 括 支 援 係  
高 齡 福 祉 係





# 第1 介護保険係

## 1 小金井市介護保険運営協議会

### (1) 全体会

回数	開催日	内 容
第1回	6.30(火)	1 平成27年度小金井市介護保険特別会計予算について
第2回	10.28(水)	1 平成26年度小金井市介護保険特別会計決算について 2 第6期小金井市介護保険・高齢者保健福祉総合事業計画について 3 介護保険運営協議会専門委員会委員の指名について

### (2) 地域包括支援センターの運営に関する専門委員会

回数	開催日	内 容
第1回	12.17(木)	1 平成26年度地域包括支援センター事業報告及び決算について 2 平成27年度(4月～10月)地域包括支援センター事業報告について
第2回	2.25(木)	1 地域ケア会議について

### (3) 地域密着型サービスに関する専門委員会

回数	開催日	内 容
第1回	8.20(木)	1 事業者指定について
第2回	1.13(水)	1 事業者指定について 2 地域密着型サービス事業所の公募について
第3回	3.28(月)	1 地域密着型サービス事業所の公募について 2 地域密着型通所介護について 2 事業者指定について

## 2 介護保険料

### (1) 資格

#### ア 第1号被保険者数

(単位:人)

対象者	27.3.31現在	増加	減少	28.3.31現在
第1号被保険者	24,335	1,605	1,146	24,794

※外国人含む。

#### イ 第1号被保険者数内訳

(単位:人)

区分	27.3.31現在	28.3.31現在
65歳～74歳	12,202	12,338
75歳以上	12,133	12,456
うち 住所地特例者	283	313

※外国人含む。

#### ウ 第1号被保険者数増減内訳

(単位:人)

増 加		減 少	
転 入	287	転 出	330
職権回復	0	職権喪失	4
65歳到達	1,318	死 亡	812
適用除外施設退所	0	適用除外施設入所	0
その他	0	その他	0
合 計	1,605	合 計	1,146

※外国人含む。

### (2) 保険料

#### ア 口座振替状況

納 期	調 定 件 数 件	口座振替件数 件	口座振替率 %
第1期(7月31日)	2,784	472	16.95%
第2期(8月31日)	2,917	512	17.55%
第3期(9月30日)	3,073	563	18.32%
第4期(11月2日)	2,736	516	18.86%
第5期(11月30日)	2,877	532	18.49%
第6期(12月25日)	3,011	551	18.30%
第7期(2月1日)	3,138	563	17.94%
第8期(2月29日)	3,266	574	17.58%

イ 納付勧奨

(単位:件)

区 分	納 期	発 送 日	発 送 件 数
督 促 状	前年度 随時期 ( 3月)	4.21(火)	23
	過年度 ( 4月)	5.21(木)	27
	過年度 ( 5月)	6.22(月)	3
	過年度 ( 6月)	7.21(火)	4
	第1期 ( 7月)	8.21(金)	662
	第2期 ( 8月)	9.24(木)	625
	第3期 ( 9月)	10.21(水)	641
	第4期 (10月)	11.20(金)	605
	第5期 (11月)	12.18(金)	606
	第6期 (12月)	1.20(水)	595
	第7期 ( 1月)	2.19(金)	681
	第8期 ( 2月)	3.18(金)	595
催 告 書	H24年度随時期からH26年度第7期	4.9(木)	542
	H25年度過年度2期からH26年度随時期	6.3(水)	515
	H25年度第1期からH27年度過年度第2期	8.6(木)	470
	H25年度第3期からH27年度第1期	10.2(金)	535
	H25年度第5期からH27年度第3期	12.4(金)	578
	H25年度第7期からH27年度第5期	2.5(金)	514

ウ 減免認定

(単位:件)

区 分	申 請	承 認	不 承 認
保険料減免認定	1	0 (金額 0円)	1

エ 保険料滞納による給付制限

(単位:件)

区 分	予 告 通 知	給 付 制 限
保険給付支払方法変更(償還払化)	10	5
保険給付の支払の一時差止	0	0
保険給付額減額	6	5

### 3 介護給付

#### (1) 給 付

##### ア 介護給付費

区 分	件 数 件	金 額 円
居宅サービス給付費	78,896	3,582,111,326
地域密着型サービス給付費	2,501	375,459,213
施設サービス費	7,167	1,888,510,456
居宅福祉用具購入費・居宅住宅改修費	892	52,507,211
居宅サービス計画給付費(ケアプラン)	43,130	362,251,530
高額サービス費	12,279	135,797,542
高額医療合算介護サービス費	328	10,381,424
特定入所者サービス費	4,911	158,177,070
合 計	150,104	6,565,195,772
(参考) 審査支払手数料	132,703	7,962,180
総 計		6,573,157,952

##### イ 減額・免除認定

(単位:件)

区 分	申 請	認 定	不認定
負担限度額(食費・居住費)	582	568	14
旧措置者 利用者負担額減額・免除	3	3	0
特定負担限度額(旧措置 食費・居住費)	2	2	0

##### ウ 利用者負担

区 分	1 割	2 割
負担割合証発行件数	4,277	1,276

#### (2) 助 成

(単位:件)

区 分	申 請	認 定	不認定
訪問介護継続利用者負担助成(障害者ホームヘルプ)	0	0	0
生計困難者介護保険サービス利用者負担額軽減	5	5	0
介護保険訪問介護等利用者負担助成(市単独事業)	749	730	19

## 第2 認定係

### 1 要介護(要支援)認定

#### (1) 要介護(要支援)認定申請者数

(単位:人)

区分	4月	5月	6月	7月	8月	9月	10月	11月	12月	1月	2月	3月	合計
新規申請	80	90	83	89	80	91	92	100	88	76	81	106	1,056
要介護新規	18	21	21	33	20	19	23	23	29	34	20	25	286
更新申請	262	242	294	272	273	250	243	220	304	228	249	253	3,090
変更申請	35	26	32	25	31	35	25	33	29	36	32	23	362
転入継続	8	3	10	6	5	4	5	2	3	6	3	4	59
合計	403	382	440	425	409	399	388	378	453	380	385	411	4,853

#### (2) 介護認定審査会開催状況

(単位:回)

区分	4月	5月	6月	7月	8月	9月	10月	11月	12月	1月	2月	3月	合計
開催回数	15	14	16	16	14	15	15	14	13	15	15	16	178

#### (3) 介護認定審査会認定状況

(単位:人)

区分	4月	5月	6月	7月	8月	9月	10月	11月	12月	1月	2月	3月	合計
自立	7	6	1	2	3	4	3	3	5	1	0	5	40
要支援1	87	71	99	93	75	91	101	79	60	92	72	105	1,025
要支援2	50	72	79	65	67	66	54	69	57	64	64	64	771
要介護1	81	78	91	96	84	90	73	72	74	91	71	76	977
要介護2	41	40	54	42	45	56	54	61	43	43	58	48	585
要介護3	44	35	36	45	34	20	47	29	24	48	46	39	447
要介護4	33	26	44	41	36	33	34	25	40	40	41	44	437
要介護5	39	31	28	35	33	28	29	32	27	40	35	34	391
合計	382	359	432	419	377	388	395	370	330	419	387	415	4,673

※各月の認定人数は、介護認定審査会の開催日を基準としている。

#### (4) 要介護(要支援)認定者数

(単位:人)

区分	要支援1	要支援2	要介護1	要介護2	要介護3	要介護4	要介護5	合計
第1号被保険者	925	639	1,156	659	519	511	436	4,845
65歳～74歳	115	62	147	63	43	41	44	515
75歳以上	810	577	1,009	596	476	470	392	4,330
第2号被保険者	10	16	19	18	19	16	11	109
合計	935	655	1,175	677	538	527	447	4,954

※28. 3. 31現在

# 第3 包括支援係

## 1 地域支援事業

### (1) 介護予防事業

(単位:人・回)

区 分		運動器機能向上	口腔機能向上	認知症予防	合 計
通所型介護予防事業 (二次予防高齢者施策)	年間利用者数※	398	—	—	398
	開催回数	245	—	—	245
介護予防普及啓発事業 (一次予防高齢者施策)	年間利用者数※	713	57	349	1,119
	開催回数	245	12	98	355

※年間利用者数＝月間実利用者数の合算

### (2) 包括的支援事業(地域包括支援センター運営事業)

#### ア 総合相談等(権利擁護・高齢者虐待防止を含む)

(単位:件)

セ ン タ ー 名	相 談 件 数	権利擁護 (成年後見制度等)	高齢者虐待
小金井きた地域包括支援センター	2,320	23	54
小金井みなみ地域包括支援センター	3,091	95	178
小金井ひがし地域包括支援センター	3,107	17	6
小金井にし地域包括支援センター	3,184	63	23
合 計	11,702	198	261

#### イ 介護予防ケアプラン(二次予防高齢者)

(単位:人)

セ ン タ ー 名	二次予防 高齢者 決定者数	ケアプラン 作成数	ケアプラン 継続数	ケアプラン 変更数	プラン 終了数
小金井きた地域包括支援センター	17	11	61	0	0
小金井みなみ地域包括支援センター	17	29	107	13	16
小金井ひがし地域包括支援センター	12	36	123	0	0
小金井にし地域包括支援センター	15	12	76	0	0
合 計	61	88	367	13	16

#### ウ 介護予防ケアプラン(要支援1・2)

(単位:人)

セ ン タ ー 名	作 成 数
小金井きた地域包括支援センター	3,157
小金井みなみ地域包括支援センター	3,388
小金井ひがし地域包括支援センター	3,209
小金井にし地域包括支援センター	1,996
合 計	11,750

エ 包括的・継続的ケアマネジメント支援業務

(単位:件)

センター名	地域ケア会議	生活支援体制整備に関する会議	ケアマネジャーに対する支援	包括的・継続的ケアマネジメントの体制構築	合計
小金井きた地域包括支援センター	4	2	194	54	254
小金井みなみ地域包括支援センター	4	2	775	38	819
小金井ひがし地域包括支援センター	2	1	209	143	355
小金井にし地域包括支援センター	2	0	85	78	165
合計	12	5	1,263	313	1,593

(3) 任意事業

ア 家族介護教室

家族介護教室	年間利用者数	86人
	年間延回数	6回
家族介護継続教室	年間利用者数	202人
	年間延回数	23回

イ 認知症高齢者家族やすらぎ支援事業

活動員数	利用登録実数	登録延人数	利用回数
人	人	人	回
5	5	45	123

ウ 認知症初期集中支援事業

相談件数 2件

訪問延べ件数 2件

2 事業者支援・事業者指導

(1) 小金井市介護事業者連絡会

区分	開催回数	参加延人数
	回	人
総会	1	76
運営委員会	5	93
居宅支援系グループ会	7	115
訪問系グループ会	6	74
通所系グループ会	9	123
施設系グループ会	10	123
福祉用具系グループ会	1	10
災害対策小委員会	2	13
介護保険対策小委員会	5	47
介護の日実行委員会	3	46



## (2) 介護職員現任研修

研 修 内 容	開 催 場 所	開催回数 回	参加延人数 人
講義 「噛む・飲み込むが困難な人の食事」	日本歯科大学口腔リハビリ テーション多摩クリニック	1	18
講義、実技 「身体の構造を知り、介護に活かす」	社会医学技術学院	3	53
講義 「事業所に求められるマイナンバー制度の 理解と対応」	小金井市市民会館萌え木 ホールA・B会議室	1	59

## (3) ケアプラン指導事業

区 分	実 施 回 数 回	受 講 者 延 べ 数 人
ケアプラン審査会・指導面接	3	5 (5事業者)
介護支援専門員研修(新任)	1	28 (20事業者)
介護支援専門員研修(現任)	1	40 (25事業者)

## 3 ネットワーク支援事業(民生委員による高齢者地域福祉ネットワーク作りの支援)の状況

(1) ネットワーク委員会開催状況 開催回数3回 委員会出席延べ人数 61人

(2) 町別協議会開催状況及び個人表登録状況

地 区 名	東町	梶野町 関野町	緑町	中 町 本町(南)	前原町	桜 町 本町(北)	貫井北町	貫井南町	合 計
開催回数(回)	2	2	2	2	2	2	2	2	16
出席延人数(人)	31	6	20	20	24	25	25	28	179
世帯数(世帯)	387	193	270	249	303	408	197	232	2,239
人員数(人)	464	227	316	289	357	458	241	266	2,618

※個人表登録数は 28. 3. 31現在

#### 4 窓口相談利用状況

相談内容別件数 延 5,068 件

(単位:件)

在宅介護	福祉機器	施設利用	住宅改修	高齢福祉サービス	介護保険サービス	介護予防	医療	経済問題	要介護認定
98	13	115	28	464	626	39	184	85	711
食事	住宅	人間関係	虐待	認知症	その他	(計)			
15	25	155	25	83	2,402	5,068			

相談者総数(実人数) 3,814人 (1日平均15.7人)

#### 5 老人ホーム

(1) 養護老人ホーム入所状況

(単位:人)

名 称	所 在 地	人 員
万 世 敬 老 園	昭 島 市	1
信 愛 寮	府 中 市	1
檜 の 里	八 王 子 市	2
聖 家 族 ホ ー ム	清 瀬 市	2
美 山 苑	八 王 子 市	1
浴 風 園	杉 並 区	1
吉 祥 寺 老 人 ホ ー ム	武 蔵 野 市	2
東 京 老 人 ホ ー ム	西 東 京 市	1
松 楓 園	あ ぎ る 野 市	2
合 計 ( 9 施 設 )		13

※28. 3. 31現在

(2) 養護老人ホーム措置状況

(単位:人)

区 分	前年度末措置者数	新規	廃止	合計	前年度末待機者数	今年度末待機者数
措 置 者 数	14	0	1	13	0	0

※28. 3. 31現在

6 小金井さくら体操(自主グループ支援)

延べ実施会場数 カ所	実施回数 回	延参加者数 人
39	1,378	17,415

## 第4 高齢福祉係

### 1 シルバー人材センターの育成

#### (1) 市事業の発注状況

(単位:円)

課 名	金 額	内 容
総務課	112,648	国勢調査員募集通知封入発送業務
広報秘書課	21,705,547	市報配布、掲示板掲出
交通対策課	92,752,325	駐輪場管理、保管所管理、駅前放置自転車監視、自転車置き場清掃等
管財課	5,587,534	市庁舎清掃
コミュニティ文化課	24,612,822	集会施設、樹木剪定、東小金井駅開設記念会館管理、美術の森緑地門扉開閉
経済課	15,967,628	市民農園管理、高齢者農園管理、高齢者消費者被害防止キャンペーン業務委託
環境政策課	6,687,146	滄浪泉園管理、緑地門扉開閉(どんぐり・はけの森)、上山谷緑地除草、環境配慮住宅管理
ごみ対策課	1,755,653	中間処理場屋内清掃、資源化推進等チラシ配布
介護福祉課	7,241,931	敬老会運営、家具転倒防止器具取付事業委託、介護パンフレット配布
健康課	197,250	樹木剪定
子育て支援課	11,500	育児支援ヘルパー
保育課	348,840	市立保育園樹木剪定
教育委員会 庶務課	4,614,747	小中学校早朝学校管理
教育委員会 学務課	4,258,982	小中学校卒業証書筆耕、小中学校樹木剪定、南小通学路監視
教育委員会 指導室	121,303	教育相談所等清掃業務
生涯学習課	9,788,701	上水公園運動施設・テニスコート・一中クラブハウス管理
図書館	4,821,246	図書館管理・清掃業務
公民館	40,616,746	公民館管理・清掃業務
選挙管理委員会	1,264,548	市長選挙公報配布、市議会補欠選挙公報配布、当選証書筆耕
議会事務局	3,701,201	議会だより配布
合 計	246,168,298	

(2) (公社)シルバー人材センター事業費補助金

39,496,000 円

#### (3) 会員状況

(単位:人)

	前年度末	新 規	退 会	今年度末
会 員 数	1,152	122	111	1,163

#### (4) 就業状況

就業実人員 人	就業延人員 人	就 業 率 %	年間契約金額 円	一人当配分金月額 円
1,041	147,646	89.5	512,871,707	33,710

2 老人福祉週間事業実施状況

区 分	日 時	場 所	対 象	備 考
敬 老 会	27. 9. 13 午後1回	中央大学附属 中学校・高等学校 講堂	概ね68歳以上	式典(延べ1,364人参加) 演芸 石黒サンペイ 歌謡ショー デューク・エイセス&芹洋子
記念品贈呈	27. 9. 4 及び9. 11	対象者宅へ	77・88・99歳、 101歳以上	記念品を宅送 1,339人 (お祝いカード77歳、 ギフト券 88歳-5千円 99歳-1万円 101歳以上-1万円)
100歳訪問・記念品贈呈	27. 9. 12	対象者宅へ	100歳 23人	訪問して記念品(カタログギフト)を贈呈
老人福祉週間特集(市報)	27. 9. 1	—	全 市 民	高齢者特集号

3 おとしより入浴事業利用状況(1浴場)

(単位:人)

事業名及び実施月	おとしより	小学生以下	合 計
菖 蒲 湯 (5月)	110	34	144
葉 湯 (8月)	98	36	134
敬 老 湯 (9月)	125	31	156
銭 湯 祭 り (10月)	108	32	140
柚 子 湯 (12月)	122	36	158
朝 湯 (1月)	107	30	137
レモン湯 (2月)	98	32	130
合 計	768	231	999

※ぬくい湯で実施

4 高齢者寝具乾燥事業利用状況

(単位:人)

区 分	前年度末登録人員	今年度利用者		合 計	延べ人数
		新 規	廃 止		
利用者数	88	22	18	92	697

5 高齢者見守り支援事業実施状況

(1) 高齢者おむつサービス

(単位:人)

前年度末登録人員	平成27年度分		当年度末登録人員
	新 規	廃 止	
57	46	33	70

(2) ひとりぐらし高齢者入浴券交付

前年度末登録人員 人	平成27年度分		当年度末登録人員 人	年間交付枚数 枚
	新 規 人	廃 止 人		
30	0	5	25	2,014

(3) ことぶき理容券交付

前年度末登録人員 人	平成27年度分		当年度末登録人員 人	年間交付枚数 枚	年間利用枚数 枚
	新 規 人	廃 止 人			
59	2	8	53	613	398

## (4) 自立支援日常生活用具給付

(単位:件)

品目	腰掛便座	入浴補助用具	手すり	スロープ	シルバーカー	歩行補助杖
支給件数	0	0	0	0	25	63

## (5) 高齢者福祉電話設置状況

(単位:台)

区分	前年度末 設置台数	平成27年度分				当年度末 設置台数
		新規貸与	撤去	転居	電話番号変更	
設置台数	21	2	6	0	0	17

※電話加入権 50件

## (6) 徘徊高齢者家族支援サービス探索状況

区分	前年度末登録件数	平成27年度分		当年度末登録件数
		新規	廃止	
利用機器台数 台	8	3	3	8

※延べ検索回数 3,014回

## (7) 高齢者緊急通報システム設置状況

(単位:台)

区分	前年度末設置件数	平成27年度分		当年度末登録件数
		新規	廃止	
消防庁方式	7	0	4	3
民間業者方式	72	12	7	77

※協力員数(28.3.31現在) 12人

## (8) 高齢者火災安全システム設置状況

(単位:台)

区分	前年度末設置件数	平成27年度分		当年度末登録件数
		新規	廃止	
設置機器台数	0	1	0	1

※協力員数(28.3.31現在) 0人

## (9) 友愛活動事業活動状況

活動員数 人	訪問対象高齢者数 人	訪問回数 回	電話訪問延数 回
2	7	84	0

※連絡会 1回、高齢者福祉に係る研修会 1回

## (10) ひと声訪問事業実施状況

(単位:件)

区分	前年度末登録世帯数	平成27年度分		当年度末登録世帯数
		新規	廃止	
利用数	300	22	50	272

※ひとりぐらし高齢者及び高齢者のみの市民税非課税世帯に牛乳等を配達

※年間配達世帯数 延べ3,382世帯、年間配達本数 延べ42,606本

※緊急調査件数48件(死亡2件、入院3件、外出10件、その他33件)

6 高齢者自立支援住宅改修給付状況

(単位:件)

種 目		単身世帯	高齢者のみ世帯	その他の世帯	合 計
予 防 改 修	手すりの取付	1	3	0	4
	床段差の解消	0	0	0	0
	洋式便器への取替え	0	0	0	0
設 備 改 修	便器の洋式化	0	2	1	3
	浴槽の取替え	10	10	11	31
	流し、洗面台の取替え	2	0	0	2
合 計		13	15	12	40

7 軽度生活援助事業利用状況 ※経過措置対応のサービス利用者は全て終了

区 分	登録世帯数 世帯	派遣回数 回	派遣延時間数 時間
利 用 数	0	0	0

8 特別生活援助事業利用状況

(単位:件)

区 分	衣類の入れ替え	大掃除	大型家具の移動	照明器具の交換	その他
利用数(世帯)	3	66	1	1	15

9 介護職員初任者研修支援事業の実施状況

申請件数	5件
決定件数	5件

10 特別短期生活介護利用状況

区 分	桜町聖ヨハネ ホーム	つきみの園	緑 寿 園	サンメール尚和	小金井あんず苑	合 計
年間実利用者数	5人	1人	0人	0人	1人	7人
年間延日数	39日	7日	0日	0日	7日	53日

11 食の自立支援事業利用状況

食の自立支援事業	年間実利用者数	261人
	年間延配食数	24,753食
緊急配食サービス	年間実利用者数	7人
	年間延配食数	35食

※ 委託先  
本町高齢者在宅サービスセンター

12 高齢者住宅改修相談事業

年間実利用者数	57人
年間延利用回数	75回

※ 実施場所 小金井ひがし地域包括支援センター  
小金井きた地域包括支援センター  
小金井みなみ地域包括支援センター

13 家具転倒防止器具等取付状況

(単位:件)

月	4	5	6	7	8	9	10	11	12	1	2	3	合計
利用数(世帯数)	1	1	1	5	0	2	7	4	3	1	4	4	33

14 高齢者いきいき活動

(1) 活動状況

	講座名	回数 回	延べ人数 人
1	俳句を楽しむ	6	136
2	石崎先生の歌の会	4	201
3	リズム体操	4	83
4	遠野物語	5	269
5	初心者のためのハーモニカ入門	8	183
6	藤井先生と歌いましょう	4	223
7	健康麻将入門	8	233
8	みどり号に乗って蕎麦打ち体験	1	23
9	飯村先生と歌う会	6	322
10	新春落語会	1	33
11	清水智子先生と歌いましょう	5	313
12	デッサン入門から水彩植物画まで	8	261
	計	60	2,280

(2) ひとりぐらし等高齢者会食会実施状況

	実施場所	対象地域	実施日時	参加者数 人
1	婦人会館	中央線北側	11.30(月)	11
2	東センター	中央線南側	12.2(水)	20
3	緑センター	中央線北側	12.4(金)	23
4	貫井南センター	中央線南側	12.3(木)	25
5	上之原会館	中央線北側	12.5(土)	36
6	福祉会館	中央線南側	11.27(金)	42
	参加者合計			157

15 老人クラブ育成

(1) 老人クラブ加入状況及び補助状況

加入状況				補助金額	
クラブ数	正会員 (A) 人	市内60歳 以上の人口 (B) 人	組織率 (A)/(B) %	27年度 円	前年度 円
14	1,490	30,515	4.9	4,697,000	5,056,200

※27. 4. 1現在

(2) 老人クラブ連合会補助状況

(単位:円)

27年度	前年度
3,540,000	3,540,000



## (3) 単位クラブ会長名と区域及び活動場所

番号	クラブ名	会長名	クラブの区域	活動場所
1	東部寿楽会	今村 日出子	東町一・二・四・五丁目	東センター
2	本町長生会	鈴木 寛	本町全域(本町住宅を除く)	上之原会館
3	南部長生会	岩城 喜代司	前原町三・四・五丁目	前原町丸山台集会所
4	北部長生会	加藤 忠明	桜町全域、本町三丁目(一部)	桜町上水会館
5	梶野高砂会	高口 徹	梶野町全域	婦人会館
6	緑長生会	田川 尚子	緑町全域	緑センター
7	柏鳳会	早川 隆利	東町三丁目	マロンホール
8	ぬくい会東	星野 知子	貫井南町一・二・五(一部)丁目	貫井南センター
9	ぬくい会西	鈴木 良二	貫井南町三(一部)・四・五丁目	貫井南センター
10	三楽会	細田 一郎	貫井北町一・二・四・五丁目 貫井南町三丁目	貫井南町三楽集会所
11	若草会	林 茂夫	中町一・二・三・四丁目 本町一丁目(一部)	福祉会館
12	松寿会	石合 幸子	貫井北町三丁目	貫井北町集会所
13	悠楽会	播磨 国治	前原町一・二丁目	中町天神前集会所
14	緑寿会	保科 正俊	本町住宅全域	本町住宅集会所

※28. 3. 31現在

福祉保健部

健康課

健康係



## 第1 健康係

### 1 審議会等開催状況

#### (1) 小金井市市民健康づくり審議会

区 分	開 催 日	議 題
第 1 回	27. 11. 13	1 平成26年度保健衛生事業実施状況について 2 平成27年度胃がん・肺がん検診について 3 健康増進計画進捗状況（平成26年度実施分）について

#### (2) 食育推進会議

区 分	開 催 日	議 題
第 1 回	27. 5. 21	1 食育推進計画の各論について 2 自主的勉強会の開催について 3 食育行事について（キッズカーニバルの紹介）等
第 2 回	27. 8. 25	1 小金井市食育推進基本条例第14条第2項の規定に基づく提言（案）について 2 食育コーディネータについて 等
第 3 回	27. 10. 27	1 小金井市食育推進基本条例第14条第2項の規定に基づく提言の提出 2 食育コーディネータの任命 3 小金井市食育推進計画進捗状況報告（平成26年度分）について 4 平成28年度食育行事について 等
第 4 回	28. 2. 2	1 会長の互選について 2 副会長の互選について 3 市長から小金井市食育推進会議への諮問 4 第3次食育推進基本計画（国）骨子等について 等

### 2 母子保健

#### (1) 妊娠届 (単位：人)

届 出 数	1,091
-------	-------

#### (2) 母子健康手帳 (単位：件)

交 付 延 数	1,108
---------	-------

#### (3) 妊産婦・乳幼児保健指導（保健指導票発行）

	妊 婦	産 婦	乳 幼 児	合 計
実人数（人）	0	0	0	0
発行延件数（件）	0	0	0	0
受診延件数（件）	0	0	0	0

#### (4) 両親学級

区 分	対 象 者	開催回数（回）	受 講 者 数		
			実人数（人）	延人数（人）	
母性科	ひまわりクラス （平日3日間コース）	一 般 妊 婦 と パ ー ト ナ ー	4	51	115
	たんぽぽクラス （土曜日2日間 コース）	勤 労 妊 婦 と パ ー ト ナ ー	6	269	501

#### (5) 新生児・妊産婦訪問指導

(単位：件)

対象者	区分	訪 問 延 件 数		
		訪問指導員	市保健師	合計
新生児（除未熟児）		1,142	123	1,265
未 熟 児		2	12	14
妊 産 婦		1,136	119	1,255

## (6) 母子栄養強化扶助

(単位：人)

区分	支給延人員			支給実人員
	妊婦	産婦	乳児	妊産婦
牛乳	0	0	0	0
粉ミルク	0	0	0	
合計	0	0	0	

## (7) 新生児等聴覚検査

(単位：人)

対象者	3か月児まで	実施人数	322

## (8) ブックスタート

対象者	実施回数(回)	実施人数(人)
3～4か月児健康診査受診者	24	1,059

※実施人数は産婦を対象

## (9) 健康診査

種	別	実施回数(回)	対象者数(人)	受診者数(人)	受診率(%)	
妊婦健康診査	妊婦健康診査1回目	1	1,091	1,050	96.2	
	妊婦健康診査2回目以降	13	—	10,444	—	
	超音波検査(35歳以上)	1	—	355	—	
	精密健康診査	随時	0	0	—	
	里帰り等妊婦健康診査助成申請者	14	—	270	—	
	超音波検査助成申請者	1	—	10	—	
産婦健康診査		24	1,087	1,059	97.4	
乳児健康診査	3～4か月児健康診査	24	1,096	1,068	97.4	
	6・9か月児健康診査	6～7か月	1	1,096	1,009	92.1
		9～10か月	1	1,096	988	90.1
	精密健康診査	随時	40	40	—	
1歳6か月児健康診査	1歳6か月児健康診査	24	1,022	998	97.7	
	経過観察健康診査(心理)	36	216	171	79.2	
	経過観察健康診査(集団)	12	—	92	—	
	精密健康診査	随時	13	10	—	
3歳児健康診査	3歳児健康診査	24	959	938	97.8	
	経過観察健康診査(心理)	24	159	120	75.5	
	経過観察健康診査(集団)	12	—	86	—	
	精密健康診査	随時	71	51	—	
乳幼児経過観察健康診査		12	169	152	—	
乳幼児発達健康診査		12	16	14	—	

## (10) 乳幼児歯科相談室

種	別	実施回数(回)	申込者数(人)	受診者数(人)	受診率(%)
むし歯予防教室		40	292	247	84.6
歯科健康診査		40	1,194	978	81.9
歯科予防処置		70	691	623	90.2
処置内容	フッ素塗布(件)		フッ化ジアミン銀溶液(件)	歯石除去(件)	歯口清掃(件)
	実施延数(有料)	611	19	1	1
	実施延数(無料)	0	0	13	1

## (11) 妊婦歯科健康診査

対象者	実施回数(回)	申込者数(人)	受診者数(人)	受診率(%)
妊婦	18	157	138	87.9

## (12) 養育医療給付 (単位：件)

種 別	件 数
給付申請	16
給付決定	16

## (13) 母子健康相談・保健相談

種別	実施回数(回)	乳児(人)	幼児(人)	合計(人)
乳 幼 児 健 康 相 談	91	1,343	1,125	2,468
保 健 セ ン タ ー	47	553	657	1,210
婦 人 会 館	10	216	114	330
福 祉 会 館	10	139	86	225
東 セ ン タ ー	12	277	196	473
南 セ ン タ ー	12	158	72	230
歯 科 健 康 相 談	10	8	2	10
栄 養 個 別 相 談	12	26	10	36

## (14) 食育事業

種別	実施回数(回)	参加者数(人)
マタニティクッキング	4	43
離乳食教室	12	192
こどもクッキング	4	67

## (15) 乳幼児食育メール配信事業(単位：人)

登録年齢	登録者数
0～1歳	295
2～3歳	292
4～5歳	277

### 3 成人保健

#### (1) 健康手帳の交付

(単位：人)

対象者	交付者数
40歳以上の市民	1,581

#### (2) 健康教育

##### ア 健康講演会

(単位：人)

種 別	実 施 月 日	内 容	講 師	受講者数
歯 科	27. 5. 20	若さをとりもどしてみませんか-顔の変化体の変化	吉川 節子	19
医 科	27. 6. 11	胃の病気について「ピロリ菌ってどんな奴？」	石川 裕之	17
医 科	27. 6. 13	明るく健康な高齢者の暮らし	川内 基裕	22
医 科	27. 7. 30	生活習慣病について～糖尿病を中心に～	丸茂 恒二	17
医 科	27. 9. 10	脳血管疾患について	小林 久滋	33
歯 科	27. 10. 7	味覚の科学	古田 昭彦	21
医 科	27. 10. 24	骨粗鬆症の診断と治療	天野 秀介	12
乳 が ん	27. 10. 27	乳がん自己検診法	植木 ひさよ	11
医 科	27. 11. 7	冬に多い乾燥性のかゆい皮膚-皮膚のカサカサにご用心	佐藤 仁	14
医 科	28. 1. 20	心疾患について	穂坂 英明	36
医 科	28. 2. 25	腰痛・肩こりと対処方法について	浅沼 和生	43
歯 科	28. 3. 2	食べ方が歯並びで良くなる！？-子どもから大人まで	田中 康雅	10

##### イ 健康づくりフォローアップ指導

種 別	実 施 回 数 ( 回 )	参 加 者 数	
		実人数(人)	延人数(人)
糖 尿 病 予 防 教 室	1 (2日コース)	33	55
糖 尿 病 予 防 教 室 ( 復 習 会 )	2 (1日コース)	22	22
骨 粗 し ょ う 症 予 防 教 室	2 (2日コース)	32	54
い き い き 健 康 教 室	2 (1日コース)	31	31
20代からの理想のカラダづくり教室	2 (1日コース)	26	26
血 管 若 返 り 教 室	1 (1日コース)	30	30
親 子 健 康 教 室	1 (2日コース)	27	41
女 性 の た め の 健 康 美 人 教 室	1 (2日コース)	17	28
血 管 ・ 親 子 ・ 女 性 教 室 ( 復 習 会 )	2 (1日コース)	20	20

## (3) 独自健康診査

(単位：人)

種 別	対 象 者	実施方法	受診者数
フォロー健康診査	40歳以上の小金井市 国民健康保険加入者	個別	9,210
	後期高齢者医療保険 加入者		7,074
	40歳以上の上記以外の医療保 険加入者及び集団健診受診者		853
集団健康診査	35歳～39歳の者	集団	42
	40歳以上の医療保険 未加入者及び切替者		123
障害者健康診査	16歳～39歳で心身 に障害のある者		

## (4) 肝炎ウイルス検診

(単位：人)

種 類	B型+C型	B 型 の み	C 型 の み	合 計
受診者数	1,387	0	26	1,413

## (5) 骨粗しょう症検診

(単位：人)

対 象 者	実施方法	受 診 者	要 精 検	要 指 導
35歳～70歳の節目 年齢の女性	集 団	157	64	29

## (6) がん検診

(単位：人)

種 別	対 象 者	実 施 方 法	受診者数	要精密者数
胃 が ん	35歳以上	集 団	1,579	212
子 宮 が ん	20歳以上隔年 (※1)	個 別	2,158	43
		(※2)	(404)	
乳 が ん	25歳～39歳	個 別	214	1
		集 団	103	4
	40歳以上隔年 (※1)	(※2)	689	33
		個 別	(26)	
		(※2)	1,176	196
肺 が ん	40歳以上	集 団	1,066	22
大 腸 が ん	40歳以上	個 別	8,060	737

(※1) クーボン事業対象者については、前年度受診者も含む

(※2) 受診者数のうち( )内は、クーボン事業対象者

## (7) 歯科健康診査

(単位：人)

種 別	対 象 者	実 施 方 法	受診者数
成人歯科健康診査	35歳・40歳・45歳・50歳・55歳 60歳・65歳・70歳・75歳・80歳	個別	2,119
	50・60歳レントゲン撮影者		131
歯 科 医 療 連 携	在宅要介護者・障害者		12



## (8) 成人健康相談・保健相談

種 別	実施回数 (回)	実施人員 (人)
成人健康相談	24	92
福祉会館	12	68
東センター	6	14
緑センター	6	10
歯科健康相談	10	4
栄養個別相談	12	25
栄養集団指導	6	94

(注) 歯科健康相談・栄養個別相談・栄養集団指導の実施人員は小学生以上も含む

## 4 感染症・結核予防

## (1) 感染症発生数及び消毒件数

(単位：人)

類型	1 類	2 類	3 類	4 類
人数	0	0	0	0
消毒	消毒対象			
入院等	原則入院	状況に応じて入院	特定業務への 就業制限	媒介動物の輸入規制、 消毒、物件の廃棄などの 物的措置
患者消毒		0	作業延人員	0
関係消毒		0	作業延人員	0
合計		0	合計	0

## (2) 結核検診

対象者	実施回数 (回) 及び時期	実施内容	受診者数 (人)
成人	集団：4日、個別：6～2月	レントゲン直接撮影	16,867

## (3) 法定予防接種

(単位：人)

種別	内訳	延べ接種者数	予診のみの者
BCG		1,058	8
ジフテリア・百日せき・破傷風		3	0
ジフテリア・破傷風 (Ⅱ期)		611	1
ジフテリア・百日せき・破傷風・ホリア		4,263	13
急性灰白髄炎		129	1
麻しん・風しん (Ⅰ期)		1,039	4
麻しん・風しん (Ⅱ期)		787	4
日本脳炎		3,067	8
ヒブ		4,299	8
小児用肺炎球菌		4,302	16
水痘		1,916	5
子宮頸がん		0	0
高齢者インフルエンザ		9,610	0
高齢者肺炎球菌		1,534	0

※麻しん・風しん (Ⅰ期) には接種機会を逃した者への接種を含む

## (4) 任意予防接種

(単位：人)

種別	内訳	延べ接種者数
成人風しん		83

5 救急医療

(1) 休日診療及び休日準夜診療利用状況

項目	休日数 (日)	医療機関数 (か所)	総患者数 (人)	内 訳			
				内 科 (人)	外 科 (人)	小児科 (人)	その他 (人)
休日診療	72	288	8,387	3,269	140	1,868	3,110
休日準夜診療	72	72	729	441	10	236	42

(2) 休日歯科診療利用状況

項目	休日数 (日)	医療機関数 (か所)	総患者数 (人)
休日診療	72	72	406

(3) 小児救急医療利用状況(単位：人)

患者数	1,078
-----	-------

6 公立昭和病院

(1) 小金井市利用状況

(単位：人)

入院(延)	外来(延)	感染症(延)	人間ドック	脳ドック	夜間休日救急
4,930	5,492	0	148	10	606

7 各種申請書等受理事務

(1) 原子爆弾被爆者等援護事務 (単位：件)

申請書等受理件数	19
----------	----

(2) 大気汚染健康障害者医療費助成申請書等受理事務

(単位：件)

種 別	受 理 件 数
認定申請書(新規)	24
認定期間更新申請書	470
そ の 他	79

8 歯と口の健康週間行事(小金井市民の歯と口の健康行事) (単位：人)

実施日	実施場所	参加者数
27.6.7	保健センター	449
歯科医師会主催・小金井市協賛		

9 献血推進 (単位：人)

種 別	採血者数
200ml	170
400ml	1,253

10 畜犬登録

登録総数(頭)	4,431
新規登録数(頭)	273
注射済票交付数(件)	3,347
集合注射実施数(件)	370

11 原爆被爆者見舞金

見舞金 支給状況	支給対象者数(人)	単価(1人当たり)(円)	支給総額(円)
	83	12,000	996,000



子ども家庭部

子育て支援課

子育て支援係  
子ども家庭支援センター  
手当助成係



# 第1 子育て支援係

## 1 子ども家庭支援センター

### (1) 相談件数 (単位: 件)

区分	養護相談		保健相談	障害相談	非行相談	育成相談	その他	計
	児童虐待相談	その他の相談						
件数	1,040 (134)	1,411 (150)	21	103	0	449	173	3,197

※ 前年度からの継続指導件数を含む相談延件数。※ ( ) 内は要保護児童数

### (2) 専門相談 (単位: 人)

区分	こころの相談
人数	52

### (3) 親子遊びひろば利用人数 (単位: 人)

0歳	1歳	2歳	3歳	4歳	5歳	6歳	保護者	計
6,494	2,858	1,773	714	450	159	34	10,937	23,419

### (4) 育児支援ヘルパー派遣事業

#### ①派遣状況

ア) コーディネート 33人

イ) ヘルパー派遣

		人数 (人)	時間数 (時間)
ヘルパー派遣	一般世帯	33	539.5
	市民税非課税世帯等	0	0
計		33	539.5

#### ②ヘルパー研修会

開催日	参加者 (人)	内容
27.11.9	12	沐浴 (赤ちゃんのお風呂の入れ方) (実習) 助産師

(5) 養育支援訪問事業

①派遣状況

ア) コーディネート 10人

イ) ヘルパー派遣

		人数 (人)	時間数 (時間)
ヘルパー派遣	一般世帯	8	210.5
	市民税非課税世帯等	6	128.0
計		14	338.5

②ヘルパー研修会

開催日	参加者 (人)	内容
28.2.2	23	「配慮が必要なお子さんへの対応について」 臨床発達心理士

(6) 子どもショートステイ事業

申請数 (件)		23	
利用者数	実数	一般世帯 (人)	7
		市民税非課税・生活保護世帯等 (人)	5
	延利用人数 (人)		22
宿泊数 (泊)		61	

(7) 両親学級 (育児科)

区分	対象者	開催回数 (回)	受講者数	
			実人数 (人)	延人数 (人)
エンジェル教室	4～5か月児	12 (2日コース)	287	540
カルガモ教室	10か月～1歳2か月児	4 (3日コース)	57	151

(8) 育児不安親支援事業

実施回数 (回)	参加者延人数 (人)
12	37

## 2 ファミリー・サポート・センター

### (1) 会員数

	区 分			
	協力会員	依頼会員	両方会員	合 計
会員数 (人)	225	1,388	32	1,645

### (2) 活動状況

内 容	活動回数 (回)
保育所・幼稚園への送迎及び預かり	420
保育所・幼稚園への送迎	724
学校の放課後及び学童保育の帰宅後の預かり	326
保護者等の短時間・臨時的就労等外出時の援助	623
子どもの習い事や学校行事及び学校等の休み時の援助	627
その他	620
計	3,340

※ 活動回数の多い上位5項目を記載。それ以外は、その他として計上

## 3 助産施設・母子生活支援施設

### (1) 助産施設入所費用支弁状況

施設名	件数 (件)	延日数 (日)	支弁額 (円)
立川相互病院	1	8	443,200
計	1	8	443,200

### (2) 母子生活支援施設入所費用支弁状況

延世帯数 (世帯)	支弁額 (円)
6	2,274,996



#### 4 ひとり親福祉

##### (1) ひとり親家庭ホームヘルプサービス事業利用状況

利用実世帯 (世帯)	派遣延回数 (回)	派遣時間数	
		全時間数(時間)	内付加分(時間)
5	161	635	399

##### (2) 母子家庭及び父子家庭自立支援給付金事業利用状況

	支給件数(件)		支給延月数(月)	
高等職業訓練促進給付金	1		12	
	継続	1	継続	12
	新規	0	新規	0
高等職業訓練修了支援給付金	0		—	
自立支援教育訓練給付金	0		—	

##### (3) 母子・父子自立支援プログラム策定状況(単位:件)

相談件数	申込件数	就労決定
10	6	4

#### 5 資金貸付

##### (1) 東京都母子及び父子福祉資金貸付状況

貸付申請		貸付件数		貸付金交付	
件数(件)	金額(円)	件数(件)	金額(円)	件数(件)	金額(円)
6	2,298,000	6	2,298,000	6	2,298,000

##### (2) 東京都女性福祉資金貸付状況

貸付申請		貸付件数		貸付金交付	
件数(件)	金額(円)	件数(件)	金額(円)	件数(件)	金額(円)
2	1,170,000	2	1,170,000	2	1,170,000

6 「のびゆくこどもプラン 小金井」(小金井市子ども・子育て支援事業計画)

小金井市子ども・子育て会議審議経過

回数	月 日	主な検討事項等
第1回	7. 28	会長・職務代理の選出について 小金井市子ども・子育て会議及び開催スケジュールについて 「のびゆくこどもプラン 小金井」(小金井市子ども・子育て支援事業計画)の概要について 小規模保育事業の認可について 小規模保育事業の利用定員の設定等について
第2回	9. 24	「のびゆくこどもプラン 小金井(小金井市子ども・子育て支援事業計画)」の進捗状況の点検・評価 小規模保育事業の認可について
第3回	10. 27	小規模保育事業の開始について(報告) 「のびゆくこどもプラン 小金井(小金井市子ども・子育て支援事業計画)」の進捗状況の点検・評価
第4回	12. 9	「のびゆくこどもプラン 小金井(小金井市子ども・子育て支援事業計画)」の進捗状況の点検・評価
第5回	1. 25	利用者負担のあり方
第6回	2. 15	利用者負担のあり方について 利用定員の設定について

## 第2 手当助成係

### 1 手当に関すること

#### (1) 児童手当支給状況

内 訳	区 分	対象児童数 (人)	支給金額 (円)
児童手当		10,021	1,337,200,000
特例給付		3,107	178,440,000
合 計		13,128	1,515,640,000

#### (2) 児童育成手当支給状況

内 訳	区 分	対象児童数 (人)	支給金額 (円)
児童育成手当	障害手当	52	14,900,000
	育成手当	843	130,180,500
	障害+育成手当	8	4,119,500
合 計		903	149,200,000

#### (3) 小金井市愛育手当支給状況

区 分	受給者 (人)	延支給月数(月)	支給金額 (円)
4歳児	38	453	3,306,900
5歳児	28	405	2,956,500
合 計	66	858	6,263,400

#### (4) 児童扶養手当支給状況

区 分	全部支給 (人)	一部支給 (人)	全部支給停止 (人)	合計 (人)
受給資格者	182	221	92	495
支給金額 (円)			171,166,570	

## 2 ひとり親家庭等医療費助成に関すること

### (1) 助成事業

世帯数（世帯）	対象者数（人）	延受診者数(件)	医療助成費（円）
395	758	9,392	23,499,760

区 分	高額療養費受入金	過誤払受入金
件 数 (件)	0	2
金 額 (円)	0	6,580

### (2) 助成対象者

(単位：世帯/人)

区 分	母子家庭	父子家庭	養育者	合 計
世帯数	374	20	1	395
対象者数	721	35	2	758

## 3 乳幼児医療費助成に関すること

### (1) 助成状況

区 分	対象児童数（人）	延受診件数（件）	医療助成費（円）
都基準分	5,802	113,087	183,582,694
市単独分	909	15,696	25,144,991
合 計	6,711	128,783	208,727,685

区 分		高額療養費受入金	過誤払受入金
都基準分	件数(件)	0	0
	金額(円)	0	0
市単独分	件数(件)	0	0
	金額(円)	0	0

### (2) 助成対象者数

(単位：人)

区 分		国民健康保険	社会保険	合 計
対象者数	都基準分	757	5,045	5,802
	市単独分	66	843	909
合 計		823	5,888	6,711

4 義務教育就学児医療費助成に関すること

(1) 助成状況

対象児童数（人）	延受診件数（件）	医療助成費（円）
5, 2 4 4	6 8, 9 7 0	1 3 5, 4 2 4, 6 9 9

区 分	高額療養費受入金	過誤払受入金
件 数（件）	0	0
金 額（円）	0	0

(2) 助成対象者数

(単位：人)

国民健康保険	社会保険	合 計
8 8 3	4, 3 6 1	5, 2 4 4

5 子育て世帯臨時特例給付金に関すること

(1) 子育て世帯臨時特例給付金支給状況

支給対象者数（人）	支給児童数（人）	支給金額（円）
6, 9 5 2	1 0, 6 5 1	3 1, 9 5 3, 0 0 0

子ども家庭部

保 育 課

保 育 係



# 第1 保育係

## 1 保育園運営費支弁状況

施設名	定員 人	28.3 在籍児 人	入 所 児 数 (延)				運営費 支弁額 円	市補助金 ※一時保育、産休 補助金含む 円	保育料 徴収額 円
			3 歳 未満児 人	3歳児 人	4 歳 以上児 人	計 人			
くりのみ	107	(4) 102	(0) 444	(24) 239	(24) 544	(48) 1,227	—	—	19,060,450
わかたけ	107	(4) 107	(5) 444	(0) 251	(1) 588	(6) 1,283	—	—	20,625,130
小金井	108	(3) 107	(0) 444	(32) 240	(12) 591	(44) 1,275	—	—	17,612,600
さくら	107	(2) 107	(8) 468	(0) 288	(12) 526	(20) 1,282	—	—	19,101,270
けやき	134	(1) 133	(0) 672	(12) 288	(0) 636	(12) 1,596	—	—	23,622,800
小計	563	(14) 556	(13) 2,472	(68) 1,306	(49) 2,885	(130) 6,663	—	—	100,022,250
ひなぎく	110	(3) 110	(27) 528	(1) 276	(12) 516	(40) 1,320	110,933,000	72,780,230	21,053,650
貫井	150	(2) 150	(4) 720	(6) 395	(0) 684	(10) 1,799	136,995,600	88,411,390	27,193,950
愛の園	140	(5) 139	(12) 744	(12) 312	(27) 612	(51) 1,668	144,457,460	83,349,080	27,157,760
光明第二	122	(2) 122	(0) 588	(0) 309	(24) 576	(24) 1,473	119,458,780	70,237,490	19,524,600
しんあい	125	(0) 125	(0) 636	(0) 288	(0) 576	(0) 1,500	125,870,100	78,518,580	23,477,900
こむぎ	107	(0) 98	(0) 516	(0) 266	(0) 373	(0) 1,155	103,973,620	54,064,040	16,266,950
ひまわり	60	(0) 60	(5) 324	(0) 137	(0) 255	(5) 716	85,892,260	40,913,150	10,954,950
アスクむさし 小金井	104	(3) 103	(21) 552	(0) 216	(5) 470	(26) 1,238	106,463,660	57,899,330	18,399,950
駅前コスモ	60	(7) 59	(27) 440	(24) 144	(24) 132	(75) 716	83,143,940	40,608,420	12,445,200
小金井北 プチ・クレイシュ	60	(2) 60	(0) 396	(0) 132	(24) 184	(24) 712	81,549,140	35,406,160	13,127,950
ういず 武蔵小金井	38	(0) 37	(0) 323	(1) 129	(0) 0	(1) 452	68,257,050	36,986,380	8,291,600
小計	1076	(24) 1063	(96) 5767	(44) 2604	(116) 4,378	(256) 12,749	1,166,994,610	659,174,250	197,894,460
管外委託	公立 民間		61 109	0 13	79 129	140 251	9,646,060 20,726,240	5,012,180	2,657,400
合計	1,639	(38) 1,619	(109) 8,409	(112) 3,923	(165) 7,471	(386) 19,803	1,197,366,910	664,186,430	300,574,110

(注) ( )内は、管外受託児数で再掲である。



## 2 障がい児入所状況（28.3在籍児）

（単位：人）

施設名	3歳未満児	3歳児	4歳以上児	計
くりのみ保育園	1	2	5	8
わかたけ保育園	0	1	2	3
小金井保育園	0	2	4	6
さくら保育園	1	1	2	4
けやき保育園	0	1	2	3
ひなぎく保育園	0	1	1	2
貫井保育園	1	0	3	4
愛の園保育園	2	0	3	5
光明第二保育園	0	0	1	1
しんあい保育園	0	0	1	1
こむぎ保育園	1	1	1	3
ひまわり保育園	1	0	0	1
アスクむさし小金井保育園	0	0	1	1
駅前コスモ保育園	0	1	0	1
小金井北プチ・クレイシュ	0	0	0	0
ういず武蔵小金井保育園	0	0	0	0

## 3 保育室受託状況

施設名	定員 人	受託児数 (28.3)人	受託児数 (延)人	金額 円
こどもの家保育園	14	(0) 11	(0) 2,760	13,800,000
どろんこ保育所	18	(0) 15	(0) 3,437	17,185,000
計	32	(0) 26	(0) 6,197	30,985,000

（注）（ ）内は、管外児童数で内数である。

## 4 家庭福祉員受託状況

施設名	定員 人	受託児数 (28.3)人	受託児数 (延)人	支弁額 円	市補助金 円
家庭福祉員	21	19	233	19,660,540	424,200

## 5 認証保育所受託状況

施設名	延人数 人	金額 円
小金井プチ・クレイシュ	887 (6)	47,747,980
ひがし保育園	394 (0)	25,548,350
にじいろ保育園武蔵小金井	374 (0)	21,201,110
第二コスモ保育園	793 (114)	42,953,220
回帰船保育所	700 (0)	32,736,970
東京学芸大学芸の森保育園	370 (156)	36,395,750
ココファン・ナーサリー東小金井	589 (14)	21,412,540
小金井公園ハイジ保育園	437 (33)	46,509,370
市外	647	44,933,860
計	5,191 (323)	319,439,150

（注）（ ）内は、管外児童数で内数である。

6 病後児保育室受託状況

施設名	定員 人	受託児数 (延) 人	委託料 円	備考
くるみ保育室	4	107	7,860,000	登録者数 395人 (28.3.1時点)

7 保育室等入所児童保護者助成金交付状況

区分	延人数 人	単価 円	金額 円
保育室	183	9,000	1,647,000
家庭福祉員	227	9,000	2,043,000
認証保育所	2,176	9,000	19,584,000
管外認証保育所	334	9,000	3,006,000
計	2,920	-	26,280,000

8 子育て相談状況

(1) 園別相談件数

(単位：件)

園名	項目月													計
	4	5	6	7	8	9	10	11	12	1	2	3		
くりのみ	0	0	15	5	3	12	14	31	6	1	1	1	89	
わかたけ	1	4	2	4	0	7	13	30	0	2	12	2	77	
小金井	5	10	9	9	8	20	17	55	2	2	2	1	140	
さくら	0	0	1	1	3	6	8	16	1	0	0	0	36	
けやき	1	1	6	10	0	28	25	42	2	1	1	0	117	
計	7	15	33	29	14	73	77	174	11	6	16	4	459	

(2) 相談内容

(単位：件)

内容	項目月													計
	4	5	6	7	8	9	10	11	12	1	2	3		
睡眠	0	1	0	0	0	1	0	0	0	0	0	0	2	
授乳	0	0	1	0	0	2	0	0	0	0	1	0	4	
離乳・離乳食	0	2	1	3	0	4	1	2	0	0	1	0	14	
食事	0	0	1	0	0	3	0	3	0	0	1	0	8	
排泄	0	0	0	0	0	0	0	0	0	0	0	0	0	
歯みがき	0	0	0	0	0	1	0	0	0	0	0	0	1	
身体の発達	0	1	0	0	0	1	0	0	0	0	2	0	4	
言葉	0	0	0	0	0	0	0	0	0	0	1	0	1	
性格行動	0	1	0	0	0	0	0	0	0	0	1	0	2	
しつけ	0	1	0	0	0	0	0	0	0	0	1	0	2	
病気	0	0	0	0	0	0	0	0	0	0	0	0	0	
その他	7	10	31	29	14	67	76	171	11	6	6	4	432	
計	7	16	34	32	14	79	77	176	11	6	14	4	470	

(注) 相談件数1件に対して重複しての相談があるため、相談件数とは一致しない。

9 一時預かり

(単位：人)

区分	0歳児	1・2歳児	3歳以上児	計
緊急一時	98	778	116	992
非定型的	0	991	39	1,030
私的理	325	3,391	639	4,355
定期利用	344	6,710	1,396	8,450
計	767	11,870	2,190	14,827

10 私立幼稚園等就園奨励費補助金交付状況

区分	満3歳児 人	3歳児 人	4歳児 人	5歳児 人	人員計 人	事業費 円
第1子	0	129	169	165	165	37,997,800
第2子	0	156	172	130	130	78,766,300
第3子以降	0	29	6	1	295	10,574,700
計	0	314	347	296	590	127,338,800

11 私立幼稚園等園児保護者補助金交付状況

区分	満3歳児 人	3歳児 人	4歳児 人	5歳児 人	人員計 人	事業費 円
第1子	0	292	350	388	1,030	38,587,600
第2子以降	0	209	191	144	544	60,969,800
計	0	501	541	532	1,574	99,557,400

子ども家庭部

児童青少年課

児童青少年係  
学童保育係



## 第1 児童青少年係

### 1 青少年問題協議会

- ・ 青少年問題協議会

月 日	場 所	内 容
7. 23	市役所	委嘱状の伝達、今後の進め方について
3. 28	同 上	青少年問題協議会の審議のテーマについて

- ・ 専門委員会

月 日	場 所	内 容
10. 9	市役所	専門委員会による調査、協議のテーマについて
12. 4	同 上	同 上
2. 18	同 上	同 上

### 2 青少年健全育成事業

#### (1) 第43回子ども週間行事

(単位：人)

内 容		月 日	場 所	参加人数
東部地区	子ども縁日	4. 25	東小学校	702
西部地区	子ども縁日	4. 25	本町児童館・上の原公園	614
南部地区	わくわく子どもまつり	4. 25	貫井南児童館	296
北部地区	グリーンファイト！！ オリエンテーリング	5. 17	都立小金井公園	429
中部地区	わくわく運動会	4. 25	都立武蔵野公園くじら山	479
中央地区	それゆけ！みんなで運動会	4. 29	小金井第二小学校校庭	417
			合 計	2,937

#### (2) 地区委員研修会

(単位：人)

月 日	内 容	場 所	参加人数
12. 2	第1回管内研修会 講演会 「ネット等の性被害（児童ポルノ）根絶等 の啓発講演会」 講 師 平川 貴之	市民会館 萌え木ホール	53
3. 9	管内研修会 講演会 「インターネット依存症と、こどもたちの 身近に潜む危険」 講 師 遠藤 美季	前原暫定集会 施設A会議室	53

## (3) 第43回市民まつり子ども部門行事

(単位：人)

地区名等	内 容	月 日	場 所	参加人数
東部地区	ストリートパフォーマンスを 楽しもう	10.11	東小学校校庭	190
西部地区	ファミリースポーツフェスタ	10.10	本町小学校校庭	164
南部地区	子どもえん日	10.24	貫井南児童館	661
北部地区	みんなでやろう!! 子どもえんにち	11.8	緑センター	364
中部地区	こどもえん日	10.12	小金井神社境内	705
中央地区	つくってあそぼう 子ども縁日	10.24	本町児童館 上の原公園	482
子ども劇場	人形劇、大きな絵本 手話ソング	10.18	小金井公園 中央ステージ	208
合 計				2,774

## (4) 新春たこあげ大会

(単位：人)

内 容	月 日	場 所	参加人数
新春たこあげ大会	1.9	都立小金井公園いこいの広場、こ どもの広場	810

## (5) たこ原画コンクール作品展

月 日	場 所	作 品 数	課 題
1.9	たこあげ大会会場	38点	申・猿(さる)

## (6) 補助金交付状況

(単位：円)

団 体 名	交 付 金 額
青少年健全育成地区委員会(6地区)	1,794,000
小金井市子供会育成連合会	1,600,700

## (7) 冒険遊び場等健全育成事業(プレーパーク事業)

(単位：人)

開催月	4月	5月	6月	7月	8月	9月	10月	11月	12月	1月	2月	3月	合計
開催回数			15回	21回	10回	15回	19回	16回	19回	18回	16回	16回	165回
いけとおがわ (火~木・土/ 週4回)			892	767	227	669	1,214	839	1,104	909	997	1,235	8,853
くじら山 (金/週1回)			159	212	88	201	493	484	379	288	606	270	3,180

※平成27年6月から事業開始

### 3 児童館利用に関すること

#### (1) 利用状況

#### 4 館合計

(単位：人)

月別 内訳		4月	5月	6月	7月	8月	9月	10月	11月	12月	1月	2月	3月	合計
乳幼児		1,705	1,787	2,345	1,673	957	1,718	2,350	1,355	1,489	1,652	2,053	1,761	20,845
小 学 生	1年	604	727	846	690	314	693	860	596	593	649	775	755	8,102
	2年	948	894	1,187	950	336	938	1,142	675	615	716	830	914	10,145
	3年	748	618	768	758	410	633	799	406	426	556	608	682	7,412
	4年	967	781	884	930	603	892	1,133	819	750	734	928	1,015	10,436
	5年	724	604	613	650	420	641	754	504	580	639	696	865	7,690
	6年	830	699	844	695	372	607	811	549	492	541	602	595	7,637
	小計	4,821	4,323	5,142	4,673	2,455	4,404	5,499	3,549	3,456	3,835	4,439	4,826	51,422
中 学 生	1年	628	249	311	340	188	142	240	141	170	141	150	262	2,962
	2年	133	85	106	166	124	66	96	40	71	59	101	91	1,138
	3年	105	60	54	66	39	45	67	36	85	58	106	165	886
	小計	866	394	471	572	351	253	403	217	326	258	357	518	4,986
高 校 生	1年	24	12	29	114	20	12	8	12	14	21	14	33	313
	2年	29	35	53	132	59	45	49	47	23	47	65	93	677
	3年	15	12	20	92	19	25	7	10	7	9	27	59	302
	小計	68	59	102	338	98	82	64	69	44	77	106	185	1,292
大人		2,187	2,077	2,439	2,244	972	1,829	2,839	1,497	1,591	1,781	2,269	1,926	23,651
合計		9,647	8,640	10,499	9,500	4,833	8,286	11,155	6,687	6,906	7,603	9,224	9,216	102,196
開館日数		24	23	25	25	25	22	25	18	21	22	23	25	277



## ア 本町児童館

(単位：人)

月別 内訳		4月	5月	6月	7月	8月	9月	10月	11月	12月	1月	2月	3月	合計
乳幼児		428	382	471	294	144	319	497	334	364	378	537	349	4,497
小 学 生	1年	199	226	234	202	167	252	321	283	248	259	292	275	2,958
	2年	211	147	192	180	69	142	193	150	98	135	149	138	1,804
	3年	198	150	209	217	119	154	253	210	171	174	182	198	2,235
	4年	260	213	300	308	225	228	407	293	250	211	321	267	3,283
	5年	154	129	154	167	136	223	225	224	255	182	236	363	2,448
	6年	130	74	52	76	46	44	72	42	52	52	67	47	754
	小計	1,152	939	1,141	1,150	762	1,043	1,471	1,202	1,074	1,013	1,247	1,288	13,482
中 学 生	1年	185	77	93	72	64	24	52	32	34	23	38	44	738
	2年	45	16	16	15	18	2	4	0	7	1	11	7	142
	3年	15	11	10	22	22	4	10	9	27	12	44	44	230
	小計	245	104	119	109	104	30	66	41	68	36	93	95	1,110
高 校 生	1年	0	0	1	17	1	2	0	0	0	1	0	0	22
	2年	19	4	9	73	6	0	1	2	1	1	3	2	121
	3年	0	0	0	23	4	0	0	0	0	0	3	0	30
	小計	19	4	10	113	11	2	1	2	1	2	6	2	173
大人		717	516	546	515	178	391	763	381	386	375	587	362	5,717
合計		2,561	1,945	2,287	2,181	1,199	1,785	2,798	1,960	1,893	1,804	2,470	2,096	24,979
開館日数		24	23	25	23	23	22	25	22	22	25	23	25	282

## イ 東児童館

(単位：人)

内訳		月別												合計
		4月	5月	6月	7月	8月	9月	10月	11月	12月	1月	2月	3月	
乳幼児		607	662	852	661	464	638	725	665	540	618	689	662	7,783
小学生	1年	240	292	321	227	50	263	304	241	236	187	306	224	2,891
	2年	328	296	392	256	94	329	381	281	240	220	273	326	3,416
	3年	175	121	153	98	64	159	131	117	105	85	120	134	1,462
	4年	291	266	236	165	110	225	218	232	218	187	230	288	2,666
	5年	134	111	120	64	100	53	92	81	68	93	85	97	1,098
	6年	214	256	348	225	113	262	377	333	299	262	307	337	3,333
	小計	1,382	1,342	1,570	1,035	531	1,291	1,503	1,285	1,166	1,034	1,321	1,406	14,866
中学生	1年	131	52	74	58	20	29	51	31	41	32	37	52	608
	2年	19	5	12	14	8	9	18	20	19	17	22	17	180
	3年	1	0	3	10	3	6	19	11	16	13	13	6	101
	小計	151	57	89	82	31	44	88	62	76	62	72	75	889
高校生	1年	20	10	14	12	10	6	8	7	7	9	10	9	122
	2年	8	6	12	8	7	7	9	9	19	4	21	14	124
	3年	4	5	10	11	7	3	6	6	7	5	10	12	86
	小計	32	21	36	31	24	16	23	22	33	18	41	35	332
大人		654	715	903	711	437	690	818	731	637	644	750	732	8,422
合計		2,826	2,797	3,450	2,520	1,487	2,679	3,157	2,765	2,452	2,376	2,873	2,910	32,292
開館日数		24	23	25	25	25	22	25	22	22	21	23	25	282

ウ 貫井南児童館

(単位：人)

内訳		月別												合計
		4月	5月	6月	7月	8月	9月	10月	11月	12月	1月	2月	3月	
乳幼児		287	298	365	275	119	273	485	272	291	249	321	328	3,563
小学生	1年	76	81	129	127	48	68	112	62	94	65	72	94	1,028
	2年	227	196	291	252	120	213	307	240	226	144	186	211	2,613
	3年	192	199	170	162	85	115	220	71	82	89	87	128	1,600
	4年	183	170	218	277	137	261	356	288	256	214	248	328	2,936
	5年	206	151	132	155	67	144	265	191	211	211	218	255	2,206
	6年	204	149	177	189	104	129	217	173	115	88	104	117	1,766
	小計	1,088	946	1,117	1,162	561	930	1,477	1,025	984	811	915	1,133	12,149
中学生	1年	211	87	111	130	61	75	102	78	87	69	65	109	1,185
	2年	61	53	68	85	87	34	60	20	44	28	45	44	629
	3年	4	14	12	4	5	11	22	16	35	9	28	53	213
	小計	276	154	191	219	153	120	184	114	166	106	138	206	2,027
高校生	1年	4	2	14	6	6	4	0	5	7	11	2	24	85
	2年	1	25	28	40	37	37	38	36	2	42	41	77	404
	3年	10	2	5	32	8	20	1	4	0	2	8	45	137
	小計	15	29	47	78	51	61	39	45	9	55	51	146	626
大人		371	333	403	425	147	273	600	300	267	251	345	333	4,048
合計		2,037	1,760	2,123	2,159	1,031	1,657	2,785	1,756	1,717	1,472	1,770	2,146	22,413
開館日数		24	23	25	25	25	22	25	22	22	21	23	25	282

工 緑児童館

(単位：人)

月別 内訳		4月	5月	6月	7月	8月	9月	10月	11月	12月	1月	2月	3月	合計
乳幼児		383	445	657	443	230	488	643	84	294	407	506	422	5,002
小 学 生	1年	89	128	162	134	49	110	123	10	15	138	105	162	1,225
	2年	182	255	312	262	53	254	261	4	51	217	222	239	2,312
	3年	183	148	236	281	142	205	195	8	68	208	219	222	2,115
	4年	233	132	130	180	131	178	152	6	26	122	129	132	1,551
	5年	230	213	207	264	117	221	172	8	46	153	157	150	1,938
	6年	282	220	267	205	109	172	145	1	26	139	124	94	1,784
	小計	1,199	1,096	1,314	1,326	601	1,140	1,048	37	232	977	956	999	10,925
中 学 生	1年	101	33	33	80	43	14	35	0	8	17	10	57	431
	2年	8	11	10	52	11	21	14	0	1	13	23	23	187
	3年	85	35	29	30	9	24	16	0	7	24	21	62	342
	小計	194	79	72	162	63	59	65	0	16	54	54	142	960
高 校 生	1年	0	0	0	79	3	0	0	0	0	0	2	0	84
	2年	1	0	4	11	9	1	1	0	1	0	0	0	28
	3年	1	5	5	26	0	2	0	0	0	2	6	2	49
	小計	2	5	9	116	12	3	1	0	1	2	8	2	161
大人		445	513	587	593	210	475	658	85	301	511	587	499	5,464
合計		2,223	2,138	2,639	2,640	1,116	2,165	2,415	206	844	1,951	2,111	2,064	22,512
開館日数		24	24	24	25	25	22	25	6	18	21	23	25	262

## (2) 活動状況

## ア 本町児童館

## (ア) 乳幼児対象事業

主 な 事 業 内 容	回数 (回)	参加人数(人)
子育てひろば事業 乳幼児のつどい	118	2,945
乳幼児講座・おはなし会・子育て相談会、父親参加事業等	25	622
幼児グループ	69	3,544
幼児グループ合同会等	4	240
3～5歳児対象交流行事	3	307

## (イ) 小学生以上対象事業

主 な 事 業 内 容	回数 (回)	参加人数(人)
小学生グループ 低学年グループ	64	1,323
小学生グループ 高学年グループ	54	479
夏期クラブ (宿泊・野外活動を伴う夏期行事)	1	(登録) 60
クッキング名人	4	69
少年少女囲碁・将棋教室	23	111
ハンドクラフトスクール	2	20
イラストスクール	1	6
みんなで球技大会	10	120
卓球スクール	12	133
大きな絵本の読み聞かせ	8	257
入学祝いお楽しみ会	1	120
子どもの日企画パン作り	1	15
遠足	2	28
ダンススクール	4	37
食育イベントスクール	1	4
劇・コンサート観賞	1	43
地域オリエンテーリング	1	30

## (ウ) 中・高校生世代対象事業

主 な 事 業 内 容	回数 (回)	参加人数(人)
夏期クラブリーダー会	3	28
中・高校生世代交流会	1	23

## (エ) その他

主 な 事 業 内 容	回数 (回)	参加人数(人)
子ども縁日	1	401
利用者懇談会	4	22
避難訓練	3	256

イ 東児童館

(ア) 乳幼児対象事業

主 な 事 業 内 容	回数 (回)	参加人数(人)
子育てひろば事業 常設子育てひろば	282	10,141
乳幼児相談会・おはなし会・子育て相談会等	51	1,383
幼児グループ	100	3,776
幼児グループ合同会等	2	246
おいでよ! 3・4・5・6	20	556

(イ) 小学生以上対象事業

主 な 事 業 内 容	回数 (回)	参加人数(人)
小学生グループ 低学年グループ	68	1,488
小学生グループ 高学年グループ	49	408
夏期クラブ (宿泊・野外活動を伴う夏期行事)	1	(登録) 60
マンガイラスト教室	6	58
わくわくキッズ (工作、料理) ※幼児を含む。	6	166
おはなし会 (絵本読み聞かせ、工作) ※幼児を含む。	10	253
いとうおじちゃんの工作	8	70
料理をしよう、お菓子を作ろう	3	51
遠足 ※4回中1回雨天中止	4	69
新一年生歓迎会	1	135
おばけ屋敷	1	153
ハロウィンパーティー	1	38

(ウ) 中・高校生世代対象事業

主 な 事 業 内 容	回数 (回)	参加人数(人)
中・高校生世代対象夜間開館事業	45	573
夏期クラブリーダー会	2	48
夏期クラブボランティア	1	(登録) 29
とびだせ! 中高生	2	43
中・高校生世代と乳幼児のふれあい事業	2	9

(エ) その他

主 な 事 業 内 容	回数 (回)	参加人数(人)
利用者懇談会	1	12
おもちゃ病院	10	48
専門相談事業 (子育て相談)	12	21
専門相談事業 (思春期相談)	12	24
焼き芋まつり	1	52
子ども縁日	1	341
東児童館運営会議	3	27
避難訓練 (たまむし学童保育所合同)	3	107

ウ 貫井南児童館

(ア) 乳幼児対象事業

主 な 事 業 内 容	回数 (回)	参加人数(人)
子育てひろば事業 乳幼児のつどい	117	2,776
子育て相談会・講習会・各種行事・父親参加事業等	20	442
幼児グループ	75	1,906
3～5歳児対象交流行事	10	330

(イ) 小学生以上対象事業

主 な 事 業 内 容	回数 (回)	参加人数(人)
小学生グループ 低学年グループ	35	705
小学生グループ 高学年グループ	38	265
夏期クラブ (宿泊・野外活動を伴う夏期行事)	1	(登録) 61
ぬくいギネスの日 (記録に挑戦する各種遊び)	12	260
子ども作戦会議	22	212
食育に関するクイズ大会	11	84
遠足、サイクリング ※夏期クラブ遠足を含む。	3	119
天体観測会	1	33
野菜収穫とクッキング	2	20
地域探検ゴーストハンティング (オリエンテーリング)	1	24

(ウ) 中・高校生世代対象事業

主 な 事 業 内 容	回数 (回)	参加人数(人)
中・高校生世代対象夜間開館事業	24	280
野外料理ボランティア講座	2	25
バンド合宿	1	7
バンドスクール (ドラムスクール含む)	8	17
バンド室施設利用	116	357
ダンススクール	3	24
夏期クラブリーダー会、企画会議	3	20
市民文化祭出演	1	10

(エ) その他

主 な 事 業 内 容	回数 (回)	参加人数(人)
利用者懇談会	2	14
おもちゃ病院	11	40
児童館ライブ	1	41
児童館えんにち	1	248
合同防災訓練、避難訓練	3	118
凧作り、折り紙、輪投げ、将棋 (高齢者との交流行事)	14	90

エ 緑児童館

(ア) 乳幼児対象事業

主 な 事 業 内 容	回数 (回)	参加人数(人)
子育てひろば事業 乳幼児のつどい	195	5,193
子育て相談会・講習会・各種行事・父親参加事業等	41	1,332
幼児グループ	69	2,805
幼児グループ合同事業 (農業体験、運動会、鑑賞会)	5	204

(イ) 小学生以上対象事業 (※は幼児を含む)

主 な 事 業 内 容	回数 (回)	参加人数(人)
小学生グループ 低学年グループ	60	1,309
小学生グループ 高学年グループ	27	395
夏期クラブ (宿泊・野外活動を伴う夏期行事)	1	(登録) 53
ロビンソンクラブ (工作・おやつ作り) ※	8	314
おはなしのとびら (絵本読み聞かせ、影絵の上演等) ※	14	265
グリーンサンタの手作り工房 (工作)	8	84
キッチンパーティー (料理教室)	10	157
春のスイーツ作り	1	19
たっぷりみせますおはなしシアター※	1	101
農生産者交流事業	2	20
真夏のエコクッキング	1	17
新一年生歓迎会※	1	34
遠足	3	75

(ウ) 中・高校生世代対象事業

主 な 事 業 内 容	回数 (回)	参加人数(人)
夏期クラブリーダー会	1	27
夏休みプールボランティア	1	2

(エ) その他

主 な 事 業 内 容	回数 (回)	参加人数(人)
利用者懇談会	3	21
おもちゃ病院	9	28
児童館のみの市 (子ども縁日)	1	375
避難訓練 (みどり学童保育所合同)	3	267



オ 移動児童館「わんぱく号」

月 日	事 業 内 容	場 所	参加人数 (人)
4. 18	団子と笹舟作り	都立武蔵野公園	100
5. 16	五平餅と野外ゲーム		41
6. 20	ウォーター合戦		42
9. 19	野川水族館		63
11. 21	焼き芋と綱引き		101
12. 19	逃走中(鬼ごっこ)とわんぱく鍋		72
1. 16	お餅つきとフリースロー対決		118
2. 20	ドッジボールとわんぱく鍋		雨天中止
3. 19	あそぼうパン		雨天中止
			合 計

カ 合同行事

(ア) わんぱく団

期 間	事 業 内 容	場 所	参加人数 (人)
6 日間	「オリンピック」をテーマに6グループに分かれての小屋作り、野外活動、その他	都立武蔵野公園	75

(イ) 四館合同行事「児童館フェスティバル2015」

日 時	事 業 内 容	場 所	参加人数 (人)
10. 31	各児童館ブース(ゲーム、展示)の設置とダンス、音楽等の舞台発表	小金井第三小学校 体育館棟	427

① 子ども会議(小学生～中学生)

回数(回)	事 業 内 容	場 所	参加人数 (人)
各児童館 計17	「児童館フェスティバル2015」実施に向けての会議、準備作業	市内各児童館	165

② 全体会議(小学生～中・高校生世代)

月 日	事 業 内 容	場 所	参加人数 (人)
10. 7	「児童館フェスティバル2015」当日の進行・準備等についての全体会議	本町児童館	41

(ウ) 四館合同チューコウセイ交流バーベキュー祭り

日 時	事 業 内 容	場 所	参加人数 (人)
5. 5	中・高校生世代以上のボランティアによるバーベキューでの昼食会、草野球での交流会	都立武蔵野公園	30

5 児童館運営審議会

月 日	内 容	場 所
7. 17	(1) 委員委嘱 (2) 児童館事業と今後の進め方について	市役所
12. 3	(1) 児童館事業について	東児童館
2. 8	(1) 平成28年度小金井市児童館事業計画について (2) 児童館事業について	緑児童館

## 第2 学童保育係

### 1 学童保育所在籍児童状況

学童保育所名	定員 (人)	在籍児童数(27.4.1現在)(人)					開所 日数 (日)	延在籍 児童数 (人)	延出席児童数(人)					年平均 出席率 (%)
		1年	2年	3年	4年	計			1年	2年	3年	4年	計	
たまむし第1	60	22 (1)	22 (1)	22		66 (2)	295	19,021	4,375	3,987	4,346		12,708	66.8
たまむし第2	30	14 (1)	13	8	1 (1)	36 (2)	295	10,358	3,083	2,732	1,479	223	7,517	72.6
あかね第1	40	20	16	17		53	295	15,414	4,303	3,080	3,437		10,820	70.2
あかね第2	40	22	11	10		43	295	12,828	5,089	2,661	1,894		9,644	75.2
あかね第3	40	18 (2)	14 (1)	12		44 (3)	295	12,954	3,788	2,536	2,316		8,640	66.7
ほんちょう	60	31 (1)	29 (1)	20		80 (2)	295	23,172	6,397	5,429	3,553		15,379	66.4
さくらなみ第1	60	17 (1)	22 (1)	16 (1)		55 (3)	295	14,771	3,107	3,769	2,843		9,719	65.8
さくらなみ第2	50	14 (1)	22 (1)	14		50 (2)	295	14,530	3,007	4,072	2,570		9,649	66.4
さわらび第1	60	25	14	13	1 (1)	53 (1)	295	15,507	5,112	2,494	2,537	247	10,390	67.0
さわらび第2	30	13	8	8		29	295	8,722	2,968	1,495	1,586		6,049	69.4
たけとんぼ第1	55	23	20 (1)	24 (2)	3 (3)	70 (6)	295	20,010	5,139	4,001	4,793	276	14,209	71.0
たけとんぼ第2	35	14	12	14		40	295	11,129	2,675	2,541	2,536		7,752	69.7
まえはら第1	60	20	16	19 (1)		55 (1)	295	16,036	4,360	3,138	3,339		10,837	67.6
まえはら第2	30	12	10	9	1 (1)	32 (1)	295	8,734	2,676	1,798	1,331	66	5,871	67.2
みどり第1	60	22	24	8		54	295	15,190	4,195	4,785	1,018		9,998	65.8
みどり第2	20	9	8	2		19	295	5,574	2,023	1,712	360		4,095	73.5
みなみ	60	30 (2)	32 (1)	21		83 (3)	295	23,776	5,862	6,093	4,128		16,083	67.6
合計	790	326 (9)	293 (7)	237 (4)	6 (6)	862 (26)		247,726	68,159	56,323	44,066	812	169,360	68.4

(注) ( )内は障がいのある児童数の再掲

### 2 学童保育育成料収入状況

金額別	調 定 額		収 入 額		収納率 (%)
	件 数 (件)	金 額 (円)	件 数 (件)	金 額 (円)	
3,000 円	1,030	3,090,000	993	2,979,000	96.41
5,000 円	1,874	9,370,000	1,859	9,295,000	99.20
7,000 円	2,733	19,131,000	2,727	19,089,000	99.78
9,000 円	3,820	34,380,000	3,806	34,254,000	99.63
小計	9,457	65,971,000	9,385	65,617,000	99.46
滞納繰越	345	1,427,000	24	154,000	10.79
合計	9,802	67,398,000	9,409	65,771,000	97.59



都市整備部

都市計画課

都市計画係  
用地係



## 第 1 都市計画係

### 1 小金井都市計画の決定・変更

年 月 日	種 類	告 示 番 号	事 項
27.12.3	生 産 緑 地 地 区	小 金 井 市 告 示 第 207 号	変 更

### 2 小金井市都市計画審議会開催状況

開催年月日	案 件 名
27.7.16 (第1回)	小金井都市計画公園第7・5・1号武蔵野公園の変更について(諮問)
27.10.22 (第2回)	小金井都市計画生産緑地地区の変更について(付議)

### 3 各種協議会関係

開催年月日	会 議 名 称	会 場
27.5.19	東京都街路事業促進協議会総会	都道府県会館
27.5.22	野川・仙川改修促進期成同盟委員会	武蔵野総合体育館
27.5.25	首都道路協議会総会	ホテルグランドヒル市ヶ谷
27.6.15	全国街路事業促進協議会総会	砂防会館別館
27.7.14	東京地区用地対策連絡協議会定例総会	都庁都民ホール
27.7.22	東京都連続立体交差事業促進協議会総会	都庁第二本庁舎
27.7.27	道路整備促進期成同盟会東京都協議会総会	東京自治会館
27.7.28	三鷹・立川間立体化複々線促進協議会総会	パレスホテル立川
27.7.28	多摩地域都市モノレール等建設促進協議会総会	パレスホテル立川
27.8.6	東京河川改修促進連盟総会	調布市グリーンホール
27.10.29	東京都道路整備事業推進大会	日比谷公会堂
27.11.11	都市基盤整備事業推進大会	砂防会館別館
28.3.11	東京都総合治水対策協議会幹事会	都庁第二本庁舎

#### 4 調査及び作成委託

委託の名称	工期	金額 円	受託業者	備考
都市計画図等作成委託	27.9.16～28.3.25	1,080,000	国土地図㈱	

#### 5 証明件数

(単位:件)

証明内容	件数
地域地区証明	83
都市計画道路証明	51
都市計画公園証明	6
生産緑地地区証明	3
市街化区域証明	0
その他証明	5
合計	148

#### 6 地図等頒布

地図等名称	単価 円	頒布枚数等	金額 円
都市計画図	400	110枚	44,000
小金井市全図	150	0枚	0
街路計画図	300	0枚	0
都市計画施設図	700	11枚	7,700
都市計画マスタープラン	2,000	3冊	6,000
合計			57,700

## 第 2 用地係

### 1 国土利用計画

届出(経由事務)

(単位:m<sup>2</sup>)

受理番号	受理年月日	所 在	面 積
届出1号	27. 4. 9	貫井南町一丁目	2, 331. 49
届出2号	27. 4. 17	前原町五丁目	2, 173. 20
届出3号	27. 7. 14	緑町二丁目	2, 974. 24
届出4号	27. 7. 31	緑町二丁目	2, 874. 83
届出5号	27. 9. 4	貫井南町一丁目	2, 331. 49
届出6号	27. 11. 30	緑町五丁目	2, 110. 17

### 2 原因別用地取得

区 分	筆 数 筆	面 積 m <sup>2</sup>
寄 附	39	2, 875. 00
帰 属	12	2, 527. 00
買 収	9	264. 02
譲 与	0	0
収 用	0	0
合 計	60	5, 666. 02



## 3 登記

(単位:筆)

区 分	地 目	筆 数
所有権移転登記	宅 地	26
	畑	4
	田	0
	山 林	6
	雑 種 地	0
	公衆用道路	24
	学 校 用 地	0
	公 園	0
	鉄 道 用 地	0
	水 路	0
分 筆 登 記		8
表 示 登 記		0
保 存 登 記		0
地積更正登記		0
地図訂正登記		0
名義人住所変更登記		2
合 計		70

## 4 事業別用地取得

平成27年度の用地取得なし

都市整備部

まちづくり推進課

まちづくり係  
住宅係



# 第1 まちづくり係

## 1 開発事業及び中高層建築物に関する同意協議

### (1) 開発事業（都市計画法の開発行為）

開発区域名称	事業者	開発面積 m <sup>2</sup>	区画数 区画	道路 m <sup>2</sup>	公園 m <sup>2</sup>	同意年月日
貫井南町一丁目 12番5外	(株)飯田産業	1,985.90	14	301.71(市)	—	27.6.9
前原町五丁目 1020番1外	(株)飯田産業	2,174.39	15	333.86(市)	—	27.6.9
貫井北町三丁目 1008番4	(株)飯田産業	1,416.81	12	152.71(市)	—	27.6.25
前原町四丁目 761番2外	個人	1,413.97	7	333.80(市)	—	27.7.23
緑町五丁目 2345番16外	(株)細田工務店	534.70	4	83.53(市)	—	27.11.2
緑町二丁目 2356番1外	(株)飯田産業	2,974.16	20	437.35(市)	—	27.11.2
緑町五丁目 2345番10	大和ハウス工業 (株)	1,407.77	9	283.61(市)	—	27.11.12
緑町二丁目 2372番19	大和ハウス工業 (株)	2,874.83	20	452.10(市)	—	27.11.12
本町五丁目 2757番	住友林業(株)	1,597.18	11	306.85(市)	—	28.3.11

・ (市) 市に帰属、(事) 事業者に帰属

## (2) 中高層建築物等の建設事業

開発区域名称	事業者	建物内容	最高高 m	区域面積 m <sup>2</sup>	道路 m <sup>2</sup>	同意年月日
			階数 階	戸数 (住戸) 戸	公園 m <sup>2</sup>	
緑町二丁目 2362番2	エヌ・ティ・ティ 都市開発(株) (株)フォーユー	共同住宅	15.90	1,308.48	—	27.6.11 (一部変更)
			5F	24	39.44(事)	
梶野町三丁目 374番1外	個人	共同住宅	7.53	1,412.60	16.48(市)	27.7.13
			2F	13	42.57(事)	
梶野町三丁目 335番3	(株)福寿	店舗	12.47	1,453.71	—	27.7.15
			B1/2F	—	44.47(事)	
中町二丁目 128番8外	東京建物(株)	共同住宅	30.49	2,522.92	24.10(市)	27.7.16 (一部変更)
			10F	46	75.70(事)	
梶野町五丁目 1149番1	(株)田中建設	共同住宅 店舗	14.95	373.96	—	27.7.29
			5F	16	—	
梶野町四丁目 226番6	個人	共同住宅	12.80	523.48	—	27.8.25 (一部変更)
			4F	18	—	
緑町五丁目 1964番11	カイハツ産業(株)	共同住宅	12.55	724.36	—	27.8.26 (一部変更)
			4F	23	—	
本町五丁目 2680番1外	明和地所(株)	共同住宅	14.45	1,432.95	84.50(市)	27.9.1
			5F	31	43.02(事)	
東町一丁目 842番1外	個人	共同住宅	9.61	380.75	0.36(事)	27.9.18
			3F	4	—	
梶野町四丁目 542番5	個人	共同住宅	12.37	331.82	—	27.9.18
			4F	15	—	
貫井南町三丁目 625番1	個人	共同住宅 診療所	14.85	767.50	—	27.10.5
			5F	24	—	
貫井南町一丁目 45番1の一部外	個人	店舗	9.99	862.73	—	28.1.4
			2F	—	—	
本町五丁目 1674番1外	明和地所(株)	共同住宅	18.46	1,223.08	—	28.1.21
			6F	36	36.84(事)	
中町三丁目 1981番43外	(株)住彩	共同住宅	9.04	630.10	—	28.2.22 (一部変更)
			3F	18	—	
中町四丁目 1161番1外	日神不動産(株)	共同住宅	18.00	652.70	—	28.3.17
			6F	29	—	

・ (市) 市に帰属、(事) 事業者に帰属

2 武蔵小金井駅南口第2地区市街地再開発事業に関する状況

事業内容及び成果	費用
<p>武蔵小金井駅南口第2地区においては、地元組織の取組みにより、24.4.21に武蔵小金井駅南口第2地区市街地再開発準備組合が設立され、26.8.21には、武蔵小金井駅南口第2地区第一種市街地再開発事業等に係る都市計画決定・告示を行った。平成27年度には、事業計画案がまとめられ、27.6.19に、市の進達を経て、認可権者である東京都に対して、再開発組合設立認可申請がされたため、事業計画案の縦覧及び関係権利者からの意見書の提出等の手続きを経て、8.21に組合設立認可の公告が行われた。これを受け、9.5に準備組合が解散され、武蔵小金井駅南口第2地区市街地再開発組合が発足された。その後、再開発組合が実施した補助対象業務に対して、補助金交付要綱に基づき、補助金を交付し、権利変換計画及び実施設計が取りまとめられた。</p>	<p>420,600,000円</p>

## 第2 住宅係

### 1 高齢者住宅

使用料収入状況（164戸）

	調定額（円）	収入済額（円）	不納欠損額（円）	収入未済額（円）	収入率（%）
現年度分	50,507,120	50,417,220	0	89,900	99.8
過年度分	1,047,742	714,600	0	333,142	68.2

### 2 住宅増改築資金融資制度実施状況

新規受付		平成28年3月31日現在融資数	
件数	融資額	件数	期末残高
0件	0円	2件	2,317,298円

### 3 都営住宅等申込書等配布状況

#### (1) 都営住宅

(単位：部)

実施時期	5月	8月	11月	2月
配布部数	571	622	576	503

#### (2) 都民住宅

(単位：部)

実施時期	6月	12月
配布部数	135	163

### 4 木造住宅耐震助成事業実施状況

耐震診断助成		耐震改修助成		耐震相談	簡易耐震診断
8件	400,000円	6件	1,800,000円	4件	21件

### 5 特定緊急輸送道路沿道建築物耐震化助成事業実施状況

耐震診断助成		耐震補強設計助成		耐震改修助成	
2件	3,360,000円	4件	37,971,000円	1件	8,550,000円

### 6 優良宅地・優良住宅・良質住宅の認定

(単位：件)

	優良宅地	優良住宅	良質住宅
認定件数	0	0	0

### 7 市営住宅

使用料収入状況（35戸）

	調定額（円）	収入済額（円）	不納欠損額（円）	収入未済額（円）	収入率（%）
現年度分	15,782,200	15,711,100	0	71,100	99.5
過年度分	443,000	174,000	0	269,000	39.3

都市整備部

道路管理課

道路管理係  
道路測量係  
工事係





# 第1 道路管理係

## 1 諸申請許可・証明件数

(単位：件)

種類		月												計
		4月	5月	6月	7月	8月	9月	10月	11月	12月	1月	2月	3月	
継続占用		42	0	0	0	0	0	0	0	0	0	0	0	42
新規 占用・ 掘削	瓦斯関係	24	23	35	33	25	18	27	25	31	11	32	14	298
	電気関係	17	17	12	3	11	5	4	10	12	4	2	4	101
	NTT関係	2	6	2	3	2	2	2	2	3	0	2	3	29
	水道関係	14	20	24	18	21	12	23	24	22	19	21	18	236
	下水道関係	10	14	10	12	9	4	9	16	15	11	9	5	124
	足場等	4	4	2	0	2	2	1	1	4	5	0	3	28
	その他	5	4	7	7	1	5	6	5	3	4	5	6	58
	電波障害	2	0	0	1	0	0	0	1	0	0	0	0	4
計		120	88	92	77	71	48	72	84	90	54	71	53	920
私道砂利敷		0	0	0	0	1	1	1	0	0	0	0	0	3
自費工事許可		1	2	1	3	3	2	5	4	4	6	5	4	40
市道証明		5	5	1	3	6	2	5	1	4	0	1	2	35
境界図閲覧等		456	369	321	334	269	350	305	308	240	353	327	312	3,944
計		462	376	323	340	279	355	316	313	248	359	333	318	4,022
合計		582	464	415	417	350	403	388	397	338	413	404	371	4,942

## 2 屋外広告物許可状況

区別	種別	件数	数量	金額(円)
市	広告塔	0	0	0
	広告板	63	234	753,480
	はり紙・はり札	0	0	0
	広告幕	9	144	142,560
	立看板	0	0	0
	計		72	378
都	広告塔	4	87	280,140
	広告板	41	235	756,700
	小型広告板	0	0	0
	計		45	322
合計		117	700	1,932,880

### 3 工事請負事業

件名	工期	金額(円)	業者名
道路等維持補修工事(その1)	4.21~5.8	2,178,627	新発田建設(株)
道路等維持補修工事(その2)	4.22~5.29	1,879,087	鴨下設備工業(株)
道路等維持補修工事(その3)	5.11~5.29	1,464,794	(有)旭設備工業
道路等維持補修工事(その4)	6.1~7.31	1,809,623	日昇工業(株)
道路等維持補修工事(その5)	6.1~7.31	1,741,342	(株)海藤工業所
道路等維持補修工事(その6)	6.1~7.16	831,567	(株)加藤工業
道路等維持補修工事(その7)	6.15~7.3	1,518,741	金澤建設(株)
道路等維持補修工事(その8)	6.15~7.10	1,144,396	新発田建設(株)
道路等維持補修工事(その9)	6.15~7.31	1,925,352	関建設工業(株)
道路等維持補修工事(その10)	7.15~8.31	2,237,886	鴨下設備工業(株)
道路等維持補修工事(その11)	7.15~8.31	896,194	倭土木工業(株)
道路等維持補修工事(その12)	8.4~8.31	1,114,360	(有)旭設備工業
道路等維持補修工事(その13)	8.24~9.30	949,622	小野建設(株)
道路等維持補修工事(その14)	9.4~9.30	982,850	倭土木工業(株)
道路等維持補修工事(その15)	9.10~10.9	1,344,623	金澤建設(株)
道路等維持補修工事(その16)	9.14~10.30	1,531,519	日昇工業(株)
道路等維持補修工事(その17)	9.24~10.16	912,379	関建設工業(株)
道路等維持補修工事(その18)	11.9~11.30	1,512,160	金澤建設(株)
道路等維持補修工事(その19)	11.2~11.30	342,260	(有)旭設備工業
道路等維持補修工事(その20)	11.9~12.24	1,491,105	小野建設(株)
道路等維持補修工事(その21)	11.16~12.24	2,179,659	関建設工業(株)
道路等維持補修工事(その22)	11.20~12.11	1,052,003	(株)加藤工業
道路等維持補修工事(その23)	11.24~12.24	618,797	倭土木工業(株)
道路等維持補修工事(その24)	27.12.1~28.1.29	1,684,357	関建設工業(株)
道路等維持補修工事(その25)	27.12.1~28.2.29	478,741	(有)旭設備工業
道路等維持補修工事(その26)	27.12.14~28.2.19	1,042,056	金澤建設(株)
道路等維持補修工事(その27)	1.7~2.19	1,959,121	鴨下設備工業(株)
道路等維持補修工事(その28)	1.7~2.19	661,737	小野建設(株)
道路等維持補修工事(その29)	2.1~3.11	952,146	(株)海藤工業所
合計		38,437,104	

## 4 直営工事

(単位：件)

区分 月	道路維持 補修工事	舗装 切断工事	雑件 処理工事	樹木維持 管理工事	私道 補修工事
4月	20	1	21	0	2
5月	15	0	17	2	2
6月	24	3	11	7	1
7月	20	1	11	0	1
8月	12	0	4	9	4
9月	10	0	20	5	4
10月	22	0	27	7	1
11月	21	1	16	1	0
12月	15	0	30	6	0
1月	12	0	11	5	1
2月	8	0	11	1	0
3月	3	0	15	6	0
合計	182	6	194	49	16

## 5 環境美化サポーター

活動区域	活動団体
19区域	11団体

## 6 用水路等除草委託

件名	委託期間	金額(円)	業者名
用水路等除草委託(その1)	4.20~5.29	842,088	イビデングリーンテック(株) 西東京営業所
用水路等除草委託(その2)	5.1~5.29	377,930	(株) 小金井園
用水路等除草委託(その3)	5.11~7.17	1,444,758	(有) 春光園
用水路等除草委託(その4)	5.15~7.17	1,162,722	(株) 小牧造園
用水路等除草委託(その5)	5.15~7.17	656,619	(株) 桜井造園
用水路等除草委託(その6)	5.15~7.17	1,244,576	イビデングリーンテック(株) 西東京営業所
用水路等除草委託(その7)	5.15~7.17	1,531,394	(株) 小金井園
用水路等除草委託(その8)	5.15~7.17	830,127	(株) 麻生園
用水路等除草委託(その9)	5.21~6.12	487,761	(有) 春光園
用水路等除草委託(その10)	6.25~7.17	226,279	(株) 桜井造園
用水路等除草委託(その11)	6.25~7.17	124,369	イビデングリーンテック(株) 西東京営業所
用水路等除草委託(その12)	7.31~8.10	64,294	(株) 小金井園
用水路等除草委託(その13)	8.17~10.16	970,778	(有) 春光園
用水路等除草委託(その14)	8.17~10.16	616,472	(株) 小牧造園
用水路等除草委託(その15)	8.17~10.16	397,356	(株) 桜井造園
用水路等除草委託(その16)	8.17~10.16	942,963	イビデングリーンテック(株) 西東京営業所
用水路等除草委託(その17)	8.17~10.16	547,683	(株) 小金井園
用水路等除草委託(その18)	8.17~10.16	823,046	(株) 麻生園
用水路等除草委託(その19)	10.27~11.30	662,686	イビデングリーンテック(株) 西東京営業所
用水路等除草委託(その20)	27.11.17~28.1.29	1,419,948	(株) 小金井園
用水路等除草委託(その21)	27.12.1~28.2.12	808,932	イビデングリーンテック(株) 西東京営業所
合計		16,182,781	

## 第2 道路測量係

### 1 市道路線の認定・区域決定・区域変更・路線変更・供用開始

#### (1) 認定

認定日：10.19

路線番号	認定区間
820	東町三丁目207番19地先から 東町三丁目102番10地先まで

認定日：10.19

路線番号	認定区間
821	貫井北町三丁目957番71地先から 貫井北町三丁目957番60地先まで

#### (2) 区域決定

区域決定日：10.19

(単位：m)

路線番号	区域決定区間	敷地の幅員	敷地の延長
110	本町五丁目1754番3地先から 本町五丁目1710番2地先から	2.73	51.10

区域決定日：10.19

(単位：m)

路線番号	区域決定区間	敷地の幅員	敷地の延長
274	貫井北町五丁目655番1地先から 貫井北町五丁目683番1地先まで	1.82~1.83	54.23

区域決定日：10.19

(単位：m)

路線番号	区域決定区間	敷地の幅員	敷地の延長
820	東町三丁目207番19地先から 東町三丁目102番10地先まで	4.50~5.00	100.58

区域決定日：10.19

(単位：m)

路線番号	区域決定区間	敷地の幅員	敷地の延長
821	貫井北町三丁目957番71地先から 貫井北町三丁目957番60地先まで	5.00	77.85

(3) 区域変更

区域変更日： 4. 27

(単位：m)

路線番号	区域変更区間	変更前の敷地の幅員	変更前の敷地の延長
		変更後の敷地の幅員	変更後の敷地の延長
13	梶野町一丁目137番地先から 梶野町一丁目113番イ2地先まで	3.63~3.70	31.89
		3.63~8.50	59.78

区域変更日： 8. 13

(単位：m)

路線番号	区域変更区間	変更前の敷地の幅員	変更前の敷地の延長
		変更後の敷地の幅員	変更後の敷地の延長
591	緑町五丁目2480番17地先から 緑町五丁目2477番7地先まで	4.00	32.58
		4.00~5.00	78.32

区域変更日： 2. 5

(単位：m)

路線番号	区域変更区間	変更前の敷地の幅員	変更前の敷地の延長
		変更後の敷地の幅員	変更後の敷地の延長
6	貫井北町五丁目712番2地先から 貫井北町五丁目715番3地先まで	3.64~5.00	20.00
		3.64~5.00	261.23

区域変更日： 2. 5

(単位：m)

路線番号	区域変更区間	変更前の敷地の幅員	変更前の敷地の延長
		変更後の敷地の幅員	変更後の敷地の延長
340	本町五丁目1819番7地先から 本町五丁目1819番4地先まで	4.00~5.46	17.38
		5.46	17.38

区域変更日： 3. 4

(単位：m)

路線番号	区域変更区間	変更前の敷地の幅員	変更前の敷地の延長
		変更後の敷地の幅員	変更後の敷地の延長
41	桜町二丁目2832番10地先から 桜町二丁目2823番4地先まで	6.38~6.39	11.49
		5.50~6.39	129.86

(4) 路線変更

路線変更日： 10. 19

(単位：m)

新旧別	路線名	起	点	重要な経過地
		終	点	
新	市道第110号線	本町五丁目1754番3地先		/
		本町五丁目1710番2地先		
旧	市道第110号線	本町五丁目1819番3地先		/
		本町五丁目1714番地先		

路線変更日： 10. 19

(単位：m)

新旧別	路線名	起	点	重要な経過地
		終	点	
新	市道第274号線	貫井北町五丁目655番1地先		/
		貫井北町五丁目683番1地先		
旧	市道第274号線	貫井北町五丁目655番地先		/
		貫井北町五丁目656番地先		

(5) 供用開始

供用開始日： 8. 13

路線番号	供用開始区間
591	緑町五丁目2480番17地先から 緑町五丁目2477番7地先まで

供用開始日： 10. 19

路線番号	供用開始区間
110	本町五丁目1754番3地先から 本町五丁目1710番2地先まで

供用開始日： 10. 19

路線番号	供用開始区間
274	貫井北町五丁目655番1地先から 貫井北町五丁目683番1地先まで

供用開始日： 10. 19

路線番号	供用開始区間
820	東町三丁目207番19地先から 東町三丁目102番10地先まで

供用開始日： 10. 19

路線番号	供用開始区間
821	貫井北町三丁目957番71地先から 貫井北町三丁目957番60地先まで

供用開始日： 2. 5

路線番号	供用開始区間
6	貫井北町五丁目712番2地先から 貫井北町五丁目715番2地先まで

供用開始日： 2. 5

路線番号	供用開始区間
340	本町五丁目1819番7地先から 本町五丁目1819番4地先まで

供用開始日： 3. 4

路線番号	供用開始区間
41	桜町二丁目2832番10地先から 桜町二丁目2823番4地先まで



## 2 委託事業

件名	委託期間	金額(円)	業者名
測量委託その1 (単価契約)	27.5.21~28.3.31	3,489,301	新栄測量設計(株) 多摩営業所
測量委託その2 (単価契約)	27.6.8~28.3.31	3,490,900	(一社)東京公共嘱託登記 土地家屋調査士協会
用水路等測量委託 (単価契約)	27.6.11~28.3.31	3,181,635	(株)アサヒサーベイング
道路台帳補正委託	27.11.30~28.3.24	3,650,400	(株)大輝
新規認定路線等 測量委託	27.12.8~28.3.24	885,600	(株)大輝
公共物測量委託 (単価契約)	27.6.30~28.3.31	3,487,755	(株)大輝
都市再生地籍 調査委託	27.6.22~28.3.10	9,666,000	国際測地(株)

## 3 境界立会い及び再表示件数

(単位:件)

内訳 月	立会い件数	完結件数	再表示件数
4月	5	5	1
5月	4	7	1
6月	4	9	0
7月	5 (2)	7	0
8月	5	4	0
9月	9 (1)	4	1
10月	6	9	0
11月	7	8	1
12月	6	5	1
1月	7 (1)	5	1
2月	6	6	0
3月	4 (1)	8	0
合計	68 (5)	77	6

(注) ( )内は、東京都の立会い

### 第3 工事係

#### 1 総括

	件 数	金 額 (円)
請負工事	18	232,178,599
委託事業	24	83,182,194
合 計	42	315,360,793

#### 2 請負工事

##### (1) 補修工事

件 名	工 期	金額 (円)	業者名
緊急対策等道路補修工事	2.8~3.29	2,916,000	鴨下設備工業(株)
市道140号線道路補修工事	8.26~10.26	5,184,000	鴨下設備工業(株)
市道146号線道路補修工事	2.16~3.29	4,010,040	金澤建設(株)
市道360号線道路補修工事	10.19~12.15	3,542,400	関建設工業(株)
JR中央本線まちづくり側道(市道786号線)街路築造工事	27.10.16~28.3.9	35,748,000	関建設工業(株)
都道134号線維持補修工事(その1)	11.13~12.11	159,732	関建設工業(株)
都道134号線事業予定地管理に伴う整備工事(その1)	5.15~5.29	573,526	関建設工業(株)
都道134号線事業予定地管理に伴う整備工事(その2)	27.12.21~28.2.19	2,391,286	金澤建設(株)
主要地方道15号線維持補修工事	6.12~8.7	6,123,600	金澤建設(株)
都市計画道路3・4・12号線事業予定地整備工事(その1)	27.10.2~28.2.29	3,591,073	金澤建設(株)

##### (2) 受託工事

件 名	工 期	金額 (円)	業者名
私道整備舗装工事(その1)	7.24~10.6	3,132,000	金澤建設(株)
私道整備舗装工事(その2)	1.26~3.23	3,888,000	関建設工業(株)

##### (3) 交通安全施設工事

件 名	工 期	金額 (円)	業者名
誘導用標示設置及び段差改良等工事	27.10.30~28.1.4	972,000	新発田建設(株)

## (4) 河川工事

件名	工期	金額(円)	業者名
砂川用水浚渫等工事	9.11~10.28	356,400	イビデングリーンテック株式会社 西東京営業所

## (5) 街路工事

件名	工期	金額(円)	業者名
都市計画道路3・4・12号線街路築造工事及び都市計画道路3・4・12号線電線共同溝設置工事	27.8.3~28.2.29	106,076,520	金澤建設(株)
都市計画道路3・4・8事業予定地管理に伴う整備工事(その1)	6.2~7.3	1,690,222	金澤建設(株)

## (6) 文化財保護

件名	工期	金額(円)	業者名
玉川上水人道橋設置工事	4.15~7.28	50,095,800	関建設工業(株)
玉川上水歩道整備工事	9.25~11.24	1,728,000	関建設工業(株)

## 3 委託事業

件名	工期	金額(円)	業者名
新小金井駅前広場等植栽帯管理委託	27.5.19~28.3.28	2,430,000	(株) 小金井園
街路樹補植委託	10.22~11.30	594,000	イビデングリーンテック株式会社 西東京営業所
橋りょう点検委託	27.6.23~28.2.26	3,996,000	国際航業(株) 多摩営業所
橋りょう長寿命化計画策定支援委託	27.8.7~28.3.18	3,348,000	国際航業(株) 多摩営業所
道路清掃委託	27.5.21~28.3.28	9,720,000	一富士工業(株)
玉川上水歩道帯等樹木管理委託	4.28~11.27	3,542,400	(有) 春光園
玉川上水歩道帯等樹木管理委託(その2)	3.4~3.25	1,512,000	(有) 春光園
街路樹管理委託(その1)	27.4.23~28.3.28	7,884,000	(株) 小金井園
街路樹管理委託(その2)	27.4.23~28.3.28	9,288,000	イビデングリーンテック株式会社 西東京営業所
街路樹管理委託(その3)	27.5.22~28.3.25	5,076,000	(株) 小金井園
街路樹管理委託(その4)	27.6.15~28.3.25	2,376,000	(株) 小金井園
街路樹管理委託(その5)	27.8.31~28.3.28	2,916,000	イビデングリーンテック株式会社 西東京営業所
街路樹管理委託(その6)	27.10.26~28.3.25	507,600	(株) 小金井園
道路清掃廃棄物処理委託(単価契約)	27.5.1~28.3.28	1,002,196	(株) クマクラ

件名	工期	金額(円)	業者名
測量及び設計委託(その1)	4.27~8.31	1,436,400	(株) 大 輝
測量及び設計委託(その2)	27.12.16~28.2.29	1,252,800	(株) 大 輝
道路調査委託	2.22~3.25	2,656,800	(株) 大 輝
都道134号線実施設計委託	27.8.4~28.3.25	2,160,000	セントラル コンサルタント(株)
都道134号線植樹帯管理委託	27.4.24~28.3.28	248,400	イビデングリーンテック(株) 西東京営業所
都道134号線引込管路等整備委託	4.2~9.10	10,759,598	東京電力(株) 武蔵野支社
都道134号線道路予備設計委託	27.7.24~28.3.18	4,104,000	中央コンサルタント(株) 東京支店
主要地方道15号線実施設計委託	27.6.10~28.3.11	2,268,000	榊間瀬コンサルタント(株) 東京支店
水路敷除草委託	27.4.28~28.3.25	1,944,000	イビデングリーンテック(株) 西東京営業所
都市計画道路3・4・12号線実施設計委託	27.6.10~28.3.25	2,160,000	サンコーコンサルタント(株) 多摩営業所



都市整備部

建築営繕課

建築営繕係



# 第1 建築営繕係

## 1 総括

種別 \ 内訳	件数	金額(円)
請負工事	27	489,436,560
委託	8	16,966,800
合計	35	506,403,360

## 2 工事

### (1) 請負工事

件名	工期	金額(円)	業者名	備考
まえはら市民農園撤去工事	4.15 ～ 5.15	3,132,000	関建設工業(株)	
小金井市市営住宅電気設備改修工事	4.28 ～ 6.22	5,685,120	(株)白石電機	
清掃分室外構工事	4.30 ～ 6.16	4,276,800	(株)内藤ハウス 八王子営業所	
小金井市立清里少年自然の家消防設備等改修工事	5.20 ～ 9.11	8,402,400	(有)小林電気商会	
小金井市立南小学校非構造部材改修工事	5.25 ～ 7.31	3,229,200	ウインデックス (株)東京支店	
小金井市立小金井第一中学校非構造部材改修工事	5.25 ～ 8.31	3,988,440	(有)大津商会	
小金井市立小金井第一中学校トイレ改修工事	6.5 ～ 9.7	4,050,000	大幸建設(株)	
小金井市立南小学校仮設学童保育所設置に伴う施設整備工事	6.9 ～ 8.31	7,236,000	関建設工業(株)	
小金井市立小金井第一小学校・第二小学校給食機器設置に伴う設備工事	6.19 ～ 9.7	7,020,000	パール工業(株)	
小金井市立本町小学校屋内運動場内装改修工事	6.26 ～ 9.7	4,827,600	(株)大澤工務店	
防災行政無線デジタル化工事	27.6.26 ～29.3.17	162,000,000	(株)日立国際電気 映像・通信事業部	平成27年度 債務負担行為
小金井市立緑小学校トイレ改修工事	6.26 ～ 9.4	13,608,000	(株)昭和未来	
小金井市立小金井第三小学校トイレ改修工事	6.26 ～ 9.4	13,683,600	相沢建設(株)	
小金井市立小金井第四小学校トイレ改修工事	6.29 ～ 9.11	17,280,000	(株)鈴木工務店	
小金井市立みなみ学童保育所建替工事	27.7.13 ～28.3.14	126,576,000	関建設工業(株)	
小金井市立小金井第一小学校トイレ改修工事	7.17 ～ 9.14	15,336,000	(株)鈴木工務店	



件名	工期	金額(円)	業者名	備考
小金井市公民館緑分館照明器具改修工事	7.24 ～ 9.25	2,106,000	(有)富田電気	
小金井市本町児童館改修工事	7.28 ～ 9.18	2,484,000	(株)須藤工務店	
小金井市総合体育館空調設備等改修工事	8.13 ～ 11.30	28,890,000	ムサシノアロー (株)	
耐震性貯水槽設置工事	9.24 ～ 11.27	9,828,000	平岩建設(株) 東京営業所	
小金井市立上水公園運動施設テニスコート 整備工事及びフェンス改修工事	10. 5 ～ 11.30	5,551,200	日勝スポーツ工業(株) 西東京支店	
小金井市緑児童館改修工事	10. 8 ～ 12.18	7,560,000	(有)きのえ建設	
小金井市消防団第一分団詰所外壁塗装工事	10.13 ～ 12. 8	9,698,400	(株)須藤工務店	
小金井市立小金井第四小学校ポンプ室等防 火改修工事	27.11. 4 ～28.1.20	7,992,000	関建設工業(株)	
小金井市民交流センターマルチパーパス スペース (D) 空調設備設置工事	27.12.16 ～28.2.10	1,555,200	ムサシノアロー (株)	
通学路防犯カメラ設置工事	27.12.24 ～28.3.22	13,030,200	セントラル警備 保障(株)	
小金井市立みなみ学童保育所遠方監視装置 設置工事	28.2.12 ～28.3.25	410,400	テルウェル東日 本(株)	

## (2) 委託

件名	委託期間	金額(円)	業者名	備考
小金井市役所本庁舎耐震診断委託	27.1.21 ～27.9.30	1,944,000	(株)構研設計事務所	平成26年度 債務負担行為
特殊建築物等定期調査報告委託	27.4.24 ～28.3.15	2,376,000	(株)雄建築事務所	
小金井市立本町小学校給食機器設置に伴う 設備改修設計委託	5.19 ～ 9.30	1,458,000	(株)新建築設計事 務所	
小金井市立みなみ学童保育所建替工事監理 委託	27.7.27 ～28.3.31	3,218,400	(株)梅沢設計	
小金井市立みなみ学童保育所建替工事設計 意図伝達委託	27.7.27 ～28.3.31	1,620,000	(株)梅沢設計	
小金井市立中学校非構造部材改修設計委託	27.10.22 ～28.3.28	2,041,200	(株)雄建築事務所	
小金井市立小学校非構造部材改修設計委託	27.11. 5 ～28.3.28	4,309,200	(株)雄建築事務所	
小金井市福祉会館解体設計委託	28.2. 9 ～28.6.30	0	(株)清水建築設計 事務所	平成27年度 債務負担行為

都市整備部

交通対策課

交通対策係



## 第 1 交通対策係

### (1) キャンペーン等

月 日	内 容
5.11～5.20	春の全国交通安全運動
6.1～6.30	東京都暴走族追放強化期間
7.1～7.7	飲酒運転させないTOKYOキャンペーン
9.5	秋の全国交通安全運動市民の集い（小金井 宮地楽器ホール（小金井市民交流センター））
9.21～9.30	秋の全国交通安全運動
5.20及び9.30	交通事故死ゼロを目指す日
12.1～12.7	TOKYO交通安全キャンペーン

### (2) 交通安全施設

種 別	総 数（基）
道路反射鏡	1,583
道路標識等	487
ブリンカーライト	5
交差点点滅板	99

### (3) スタントマンを活用した自転車安全教育実施状況

月 日	実 施 場 所
5.2	南中
7.14	一中

### (4) 小金井市交通安全推進協議会開催状況

開 催 日	内 容
8.27	平成27年秋の全国交通安全運動の実施について
28.3.28	平成28年春の全国交通安全運動の実施について

(5) 小金井市駅周辺放置自転車対策協議会開催状況

開催日	内 容
10.9	第32回駅前放置自転車クリーンキャンペーンの実施について

(6) 小金井市地域公共交通会議開催状況

開催日	内 容
10.28	会長及び副会長の選出について COCOバス・ミニ・野川七軒家循環の乗り残しについて
28.3.29	COCOバス車内広告について

(7) 放置自転車等撤去

撤去回数	撤去台数	処分回数	処分台数	再利用台数
246回	5,291台	12回	1,226台	427台

(8) 第32回駅前放置自転車クリーンキャンペーン (10.22~10.31)

撤去台数			参加人数				参加車両
自転車	バイク	計	市職員	警察官	その他	計	
202台	2台	204台	19人	7人	56人	82人	21台

(9) 放置自転車等撤去手数料収入状況

項 目	申請件数 (台)	免除等件数 (件)	収入金額 (円)
自 転 車	3,496	135	5,041,500
原動機付自転車	38	1	111,000
合 計	3,534	136	5,152,500

## (10) 有料自転車駐車場使用件数・使用料収入状況

駐車場名		定期使用			一時使用		回数券		還付額 円	合計		
		使用件数			金額 円	使用件数 件	金額 円	売払件数 件		金額 円	使用件数 件	金額 円
		一般 件	学生等 件	合計 件								
武蔵 小金井	南第2	643	11	654	1,923,800	72,591	7,421,200	0	0	6,800	73,245	9,338,200
	南第3	130	87	217	257,700	0	0	0	0	1,500	217	256,200
	南第4	63	84	147	164,300	0	0	0	0	3,400	147	160,900
	南第5	383	241	624	914,850	0	0	0	0	7,600	624	907,250
	南第6	372	228	600	1,077,420	0	0	0	0	7,200	600	1,070,220
	南第7	0	0	0	0	51,795	5,179,500	0	0	0	51,795	5,179,500
	北第1	191	0	191	143,250	162,370	12,223,300	3,879	3,879,000	0	162,561	16,245,550
	北第5	5,081	2,317	7,398	9,546,500	20,517	1,833,700	0	0	16,400	27,915	11,363,800
東 小金井	北第1	0	0	0	0	186,734	18,673,400	0	0	0	186,734	18,673,400
	北第8	4,872	2,575	7,447	13,108,110	114,803	11,480,550	0	0	1,900	122,250	24,586,760
	南第3	3,120	1,470	4,590	8,003,570	63,769	6,404,450	0	0	4,900	68,359	14,403,120
	高架下【A】	1,774	1,316	3,090	5,535,620	0	0	0	0	4,000	3,090	5,531,620
	高架下【B】	303	218	521	894,290	5,112	539,350	0	0	3,600	5,633	1,430,040
新小金井西第1		486	160	646	1,104,410	17,583	1,368,100	371	371,000	0	18,229	2,843,510
合計		17,418	8,707	26,125	42,673,820	695,274	65,123,550	4,250	4,250,000	57,300	721,399	111,990,070

(注) 1 定期の金額は、2か月・3か月定期使用料を含む

2 定期使用件数は、月末件数の合計

## (11) 街路灯新規設置及び補修状況

件名	件数
新規設置	81基
補修	2,974件

## (12) 街路灯電気料金

種別 月	市管理灯		補助灯(自治会管理)		合計	
	契約灯数 (灯)	金額 (円)	契約灯数 (灯)	金額 (円)	契約灯数 (灯)	金額 (円)
4	8,560	3,549,293	41	13,916	8,601	3,563,209
5	8,558	3,528,017	41	13,916	8,599	3,541,933
6	8,577	3,347,373	41	13,916	8,618	3,361,289
7	8,577	3,153,140	41	13,916	8,618	3,167,056
8	8,568	3,029,722	41	13,916	8,609	3,043,638
9	8,571	2,920,668	41	13,916	8,612	2,934,584
10	8,571	2,906,515	41	13,916	8,612	2,920,431
11	8,573	2,940,842	41	13,916	8,614	2,954,758
12	8,578	2,948,071	41	13,916	8,619	2,961,987
1	8,588	2,928,411	41	13,916	8,629	2,942,327
2	8,587	2,865,337	41	13,916	8,628	2,879,253
3	8,614	2,802,477	41	13,916	8,655	2,816,393
合計	————	36,919,866	————	166,992	————	37,086,858

## (13) 交通死亡事故による災害見舞金支給状況

件数	金額
0件	0円

## (14) 東京都市町村民交通災害共済事業

## ア 加入状況

区分	人数 (人)	金額 (円)
Aコース [1,000円]	2,654	2,648,100
Bコース [500円]	9,033	3,290,750
計	11,687	5,938,850

## イ 見舞金支給状況

区分 等級	Aコース		Bコース		支給金額 (万円)
	見舞金額 (万円)	支給件数 (件)	見舞金額 (万円)	支給件数 (件)	
1	300	0	150	0	0
2	200	0	100	0	0
3	25	1	16	0	25
4	9	7	6	2	75
5	5	4	3	3	29
6	3	7	2	11	43
合計		19		16	172

## (15) コミュニティバス (CoCoバス、CoCoバス・ミニ) 運行状況

## ア 北東部循環

(単位：人)

区分 月	乗車人数		区分 月	乗車人数	
	月トータル	1日平均		月トータル	1日平均
4月	42,778	1,426	10月	42,403	1,368
5月	38,721	1,249	11月	40,665	1,356
6月	40,336	1,345	12月	38,280	1,235
7月	46,724	1,507	1月	39,176	1,264
8月	44,998	1,452	2月	35,352	1,219
9月	45,189	1,506	3月	42,137	1,359
			合計	496,759	1,357



## イ 貫井前原循環

(単位：人)

区分 月	乗車人数		区分 月	乗車人数	
	月トータル	1日平均		月トータル	1日平均
4月	19,897	663	10月	19,332	624
5月	19,447	627	11月	19,067	636
6月	19,596	653	12月	19,032	614
7月	22,413	723	1月	18,724	604
8月	21,305	687	2月	16,741	577
9月	20,567	686	3月	19,319	623
			合計	235,440	643

## ウ 東町循環

(単位：人)

区分 月	乗車人数		区分 月	乗車人数	
	月トータル	1日平均		月トータル	1日平均
4月	7,831	261	10月	7,483	241
5月	7,140	230	11月	7,344	245
6月	7,673	256	12月	7,419	239
7月	9,377	302	1月	7,229	233
8月	8,968	289	2月	6,581	227
9月	8,579	286	3月	7,468	241
			合計	93,092	254

## エ 中町循環

(単位：人)

区分 月	乗車人数		区分 月	乗車人数	
	月トータル	1日平均		月トータル	1日平均
4月	11,613	387	10月	10,907	352
5月	10,658	344	11月	11,386	380
6月	11,055	369	12月	10,669	344
7月	13,256	428	1月	11,140	359
8月	12,604	407	2月	10,138	350
9月	12,600	420	3月	11,285	364
			合計	137,311	375

オ 野川・七軒家循環 (C o C oバス・ミニ)

(単位：人)

区分		乗車人数		区分		乗車人数	
月		月トータル	1日平均	月		月トータル	1日平均
4月		7, 882	263	10月		7, 438	240
5月		7, 361	237	11月		7, 242	241
6月		7, 412	247	12月		7, 309	236
7月		8, 325	269	1月		7, 040	227
8月		8, 369	270	2月		6, 445	222
9月		7, 826	261	3月		7, 397	239
				合計		90, 046	246



都市整備部

区画整理課

区画整理係



# 第1 区画整理係

## 1 東小金井駅北口土地区画整理審議会

回	月 日	場 所	内 容
1	5.22	区画整理課事務所	(1) 平成27年度の事業概要について（報告） (2) 小金井都市計画事業東小金井駅北口土地区画整理事業換地設計の変更について（軽微な変更の報告） (3) 小金井都市計画事業東小金井駅北口土地区画整理事業第17回仮換地指定について
2	11.30	区画整理課事務所	(1) 会長の選挙及び会長代理の互選について (2) 議席の決定について (3) 審議会の位置付けについて (4) 事業の流れについて (5) 審議会運営上の確認事項について (6) 小金井都市計画事業東小金井駅北口土地区画整理事業第18回仮換地指定について
3	2.10	区画整理課事務所	(1) 小金井都市計画事業東小金井駅北口土地区画整理事業換地設計の変更について（軽微な変更の報告） (2) 小金井都市計画事業東小金井駅北口土地区画整理事業第19回仮換地指定について

## 2 東小金井駅北口のまちづくりニュース発行

号数	発行月日	部 数	備 考
44	8.10	1,100	4ページ

## 3 委託事業

委託件名	契約期間	金額（円）	委 託 先	主な業務内容
東小金井駅北口土地 区画整理事業委託 (その1)	27.4.1 ～ 28.3.31	419,767,580	公益財団法人 東京都都市 づくり公社	(1) 各種申請業務 (2) 換地業務 (3) 補償業務 (4) 工事業務
東小金井駅北口土地 区画整理事業委託 (その2)	27.5.26 ～ 28.3.31	704,037,830	公益財団法人 東京都都市 づくり公社	(1) 補償業務 (2) 工事業務



# 會 計 課

會 計 係





## 1 会計別歳入歳出残高

28.5.31現在(単位:円)

会 計 別	予算現額	歳 入 額	歳 出 額	残 高
一 般 会 計	39,909,167,711	40,209,464,829	38,621,286,306	1,588,178,523
国民健康保険特別会計	12,623,529,000	12,576,219,064	12,078,590,790	497,628,274
下水道事業特別会計	1,505,497,000	1,490,084,079	1,468,167,634	21,916,445
介護保険特別会計	7,316,272,000	7,041,832,732	7,011,321,647	30,511,085
後期高齢者医療特別会計	2,397,149,000	2,368,980,903	2,352,996,112	15,984,791
合 計	63,751,614,711	63,686,581,607	61,532,362,489	2,154,219,118

## 2 歳入歳出外現金収入支出残高

28.3.31現在(単位:円)

種 別	収 入 額	支 出 額	残 額
保 証 金	36,713,251	8,373,141	28,340,110
保 管 金	8,427,567,634	8,377,367,264	50,200,370
公 売 代 金	144,635,310	139,074,746	5,560,564
そ の 他 雑 部	0	0	0
合 計	8,608,916,195	8,524,815,151	84,101,044

※ 保証金の残額には、指定金融機関(みずほ銀行)の担保金、5,000,000円を含む。

## 3 会計別伝票処理件数

28.5.31現在(単位:件)

区 分	収 入	支 出
一 般 会 計	379,508	36,723
国民健康保険特別会計	98,317	1,103
下水道事業特別会計	568	579
介護保険特別会計	16,678	1,156
後期高齢者医療特別会計	30,461	199
歳入歳出外現金	8,466	1,337
合 計	533,998	41,097

4 金融機関検査及び収入事務受託者検査

月 日	金融機関及び収入事務受託者名	
11・5	エヌ・ティ・ティ・データ	
11・18	東 日 本 銀 行	新小金井支店
11・24	三 菱 東 京 U F J 銀 行	小 金 井 支 店
11・19	東 京 都 民 銀 行	三 鷹 支 店
11・18	山 梨 中 央 銀 行	小 金 井 支 店
11・12	西 武 信 用 金 庫	武 蔵 境 支 店
11・12	多 摩 信 用 金 庫	小 金 井 支 店
11・24	東 京 む さ し 農 業 協 同 組 合	小 金 井 支 店
11・19	三 井 住 友 銀 行	小 金 井 支 店
11・25	み ず ほ 銀 行	小 金 井 支 店
11・25	ゆ う ち ょ 銀 行	小 金 井 店
27・12・1～27・12・18 書 面 審 査	り そ な 銀 行	小 平 支 店
	埼 玉 り そ な 銀 行	さいたま営業部
	三 菱 U F J 信 託 銀 行	吉 祥 寺 支 店
	み ず ほ 信 託 銀 行	三 鷹 支 店
	三 井 住 友 信 託 銀 行	立 川 支 店
	八 千 代 銀 行	府 中 支 店
	信 金 中 央 金 庫	本 店 業 務 部
	昭 和 信 用 金 庫	事 務 集 中 課
	全 国 信 用 協 同 組 合 連 合 会	本 店
	大 東 京 信 用 組 合	三 鷹 支 店
	中 央 労 働 金 庫	三 鷹 支 店
	東 京 都 信 用 農 業 協 同 組 合 連 合 会	本 店
	城 北 信 用 金 庫	王 子 営 業 部
	株 式 会 社 セ ブ ン - イ レ ブ ン ・ ジ ャ パ ン	本 部
株 式 会 社 ロ ー ソ ン	本 部	
株 式 会 社 フ ァ ミ リ ー マ ー ト	本 部	
株 式 会 社 サ ー ク ル K サ ン ク ス	本 部	

## 5 基金

28.3.31現在

	基金区分	繰越額(円)
1	財政調整基金	1,237,513,051
2	教育施設整備基金	47,474,095
3	庁舎建設基金	599,998,600
4	市営住宅整備基金	53,528,257
5	都市再開発整備基金	3,027,298
6	職員退職手当基金	9,412,219
7	みどり公園基金	55,934,833
8	地域福祉基金	392,571,024
9	土地開発基金	65,404
10	環境基金	2,050,120,165
11	国民健康保険事業運営基金	16,661,502
12	国民健康保険高額療養費等貸付基金	6,000,000
13	高額介護サービス費等貸付基金	5,000,000
14	介護給付費準備基金	376,503,589
合	計	4,853,810,037

## 6 物品

28.3.31現在

物	品	金額(円)
ア	備品 工具 器具	1,663,386,400
イ	車両 運搬 具	207,705,650
合	計	1,871,092,050



學校教育部

庶務課

庶務係  
設施



# 第1 庶務係

## 1 教育委員会

### (1) 会議

定例教育委員会	12回
臨時教育委員会	2回

### (2) 委員

委員名	任期	備考
鮎川 志津子	自 24. 12. 1 至 28. 11. 30	職務代理者 平成27年10月1日 指定
福元 弘和	自 26. 4. 1 至 30. 3. 31	
渡邊 恭秀	自 25. 7. 11 至 29. 7. 10	
岡村 理栄子	自 26. 4. 1 至 30. 3. 31	
山本 修司	自 27. 10. 1 至 30. 9. 30	教育長 平成27年10月1日 任命

### (3) 定例会・臨時会の審議事項

会議名 年月日	審議事項	
第1回 臨時会 27.4.1	選第1号 協議第3号	小金井市教育委員会委員長の選挙について 小金井市教育委員会の議席について
第4回 定例会 27.4.14	議案第25号 議案第26号 報告事項  代処第7号	小金井市社会教育委員の委嘱について 小金井市図書館協議会委員の委嘱について 1 平成27年度教育委員会の主な事業について 2 平成27年度学級編制について 3 寄附の収受について 4 小・中学校教育管理職及び教員の異動について 5 教育課程の届出報告及び小・中学校の年間予定について 6 平成27年度研究奨励校等について 7 その他 8 今後の日程 職員の分限処分に関する代理処理について



<p>第 5 回 定 例 会 27.5.12</p>	<p>議案第 27 号 議案第 28 号  選 第 2 号 報 告 事 項  代 処 第 8 号 代 処 第 9 号</p>	<p>教育委員会事業場安全衛生委員会委員の任命について 小金井市教育委員会事務局組織規則の一部を改正する規則について 小金井市奨学資金運営委員会委員の推薦について 1 小金井みんなの給食委員会について 2 平成 28 年度市立中学校使用教科用図書の採択について 3 小学校オーケストラ鑑賞教室について 4 中学校合唱鑑賞教室について 5 ウオーキングフェスタ東京について 6 小金井チャレンジデー 2015 について 7 その他 8 今後の日程 職員の普通退職に関する代理処理について 職員の分限処分に関する代理処理について</p>
<p>第 6 回 定 例 会 27.5.26</p>	<p>報 告 事 項  議案第 29 号 議案第 30 号</p>	<p>1 その他 2 今後の日程 職員の分限処分について 職員の人事異動について</p>
<p>第 7 回 定 例 会 27.7.14</p>	<p>議案第 31 号 議案第 34 号  報 告 事 項  代 処 第 10 号 議案第 32 号 議案第 33 号</p>	<p>小金井市立図書館規則の一部を改正する規則について 小金井市公民館企画実行委員の委嘱に関し同意を求めることについて 1 平成 27 年第 2 回小金井市議会定例会について 2 特別支援教室の導入について 3 平成 28 年度使用教科書の採択方針等の概要報告 4 海の移動教室について 5 玉川上水人道橋の橋名の決定について 6 小金井チャレンジデー 2015 について 7 その他 8 今後の日程 職員の分限処分に関する代理処理について 職員の兼職について 職員の分限処分について</p>
<p>第 8 回 定 例 会 27.7.28</p>	<p>議案第 35 号  議案第 36 号 議案第 37 号  報 告 事 項  議案第 38 号</p>	<p>小金井市公民館条例の一部を改正する条例の制定依頼について 平成 28 年度小金井市立中学校使用教科書採択について 平成 28 年度小金井市立小・中学校特別支援学級使用教科用図書の採択について 1 その他 2 今後の日程 職員の人事異動について</p>

<p>第 9 回 定 例 会 27.8.25</p>	<p>代処第 1 1 号 議案第 3 9 号 議案第 4 0 号 議案第 4 1 号 協 議 第 4 号 報 告 事 項 議案第 4 2 号</p>	<p>小金井市立学校事案決定規程の一部を改正する規程の代理処理について 平成 2 7 年度小金井市教育委員会の権限に属する事務の管理及び執行の状況の点検及び評価について 小金井市社会教育委員の委嘱について 小金井市公民館運営審議会委員の委嘱について 小金井市文化財指定の諮問について 1 国立大学法人東京学芸大学と小金井市との連携協力に関する協定について 2 小学校第 6 学年の林間学校について 3 全国中学校水泳競技大会について 4 スポーツ実施率調査の実施について 5 その他 6 今後の日程 職員の分限処分について</p>
<p>第 2 回 臨 時 会 27.10.1</p>	<p>協 議 第 5 号</p>	<p>小金井市教育委員会教育長職務代者の指定について 小金井市教育委員会の議席について</p>
<p>第 1 0 回 定 例 会 27.10.13</p>	<p>選 第 3 号 議案第 4 3 号 報 告 事 項 議案第 4 4 号 報 告 事 項</p>	<p>小金井市奨学資金運営委員会委員の推薦について 小金井市図書館協議会委員の委嘱について 1 平成 2 7 年第 3 回小金井市議会定例会について 2 小金井市立小学校通学路防犯カメラの設置及び運用に関する要綱（案）について 3 国立大学法人東京学芸大学との協働研究における連携協力校の決定について 4 第 3 次小金井市子ども読書活動推進計画について 5 2 0 1 5 「青少年のための科学の祭典」東京大会 in 小金井について 6 その他 7 今後の日程 職員の分限処分について 8 教育職員に係る服務事故の処分発令について</p>
<p>第 1 1 回 定 例 会 27.12.1</p>	<p>議案第 4 5 号 議案第 4 6 号 代処第 1 3 号 協 議 第 6 号 協 議 第 7 号</p>	<p>小金井市指定文化財の指定について 小金井市史編さん委員会編集委員の選任について 教育委員会事業場安全衛生委員会委員の任命に関する代理処理について 次期「明日の小金井教育プラン」（案）について 第 3 次小金井市生涯学習推進計画（案）について</p>

	協議第8号 報告事項  代処第14号 代処第15号	教育に関する事務に係る予算に対する意見について 1 平成27年第4回小金井市議会定例会について 2 平成28年度新入学児童・生徒について 3 平成27年度結核対策委員会の開催結果について 4 平成27年度小金井市立小・中学校読書感想文コンクール表彰結果について 5 その他 6 今後の日程 職員の分限処分に関する代理処理について 職員の分限処分に関する代理処理について
第12回 定例会 27.12.15	報告事項  議案第47号 代処第16号	1 市立小学校通学路防犯カメラの設置に関する説明会の開催について 2 大学との協定について 3 その他 4 今後の日程 職員の分限処分について 職員の分限処分に関する代理処理について
第1回 定例会 28.1.12	議案第1号 協議第1号 報告事項  代処第1号	小金井市教育委員会の教育目標、基本方針及び平成28年度教育施策について 第2次明日の小金井教育プラン(案)について 1 東京学芸大学協働研究進捗状況について 2 その他 3 今後の日程 職員の分限処分に関する代理処理について
第2回 定例会 28.2.9	代処第17号 代処第18号 議案第2号 報告事項  代処第2号	小金井市立小金井第二中学校学校医の解嘱に係る代理処理について 小金井市立小金井第二中学校学校医の委嘱に係る代理処理について 小金井市公民館条例の一部を改正する条例の制定依頼について 1 学校で発生した児童・生徒の事故状況について 2 小金井市立小・中学校連合作品展について 3 第7回中学生「東京駅伝」大会について 4 平成27年度小金井教育の日について 5 第28回多摩郷土誌フェアについて 6 第12回野川駅伝について 7 第3次小金井市子ども読書活動推進計画(案)に対するパブリックコメントの検討結果について 8 その他 9 今後の日程 職員の分限処分に関する代理処理について

	代 処 第 3 号 代 処 第 4 号 議 案 第 3 号 代 処 第 5 号 代 処 第 6 号 代 処 第 7 号 議 案 第 4 号	職員の分限処分に関する代理処理について 職員の分限処分に関する代理処理について 校長・副校長の任命（転任・新任）に係る内申について 学校教員の服務事故に係る内申の代理処理について 学校教員の服務事故に係る内申の代理処理について 職員の人事異動に関する代理処理について 職員の分限処分について
第 3 回 定 例 会 28.3.29	議 案 第 5 号 議 案 第 6 号 議 案 第 7 号 議 案 第 8 号 議 案 第 9 号 議 案 第 10 号 議 案 第 11 号 議 案 第 12 号 議 案 第 13 号 議 案 第 14 号 議 案 第 15 号 議 案 第 16 号 議 案 第 17 号 議 案 第 18 号 議 案 第 19 号 議 案 第 20 号 議 案 第 21 号 議 案 第 25 号 報 告 事 項	第2次明日の小金井教育プランの策定について 第3次小金井市生涯学習推進計画の策定について 第3次小金井市子ども読書活動推進計画の策定について 学校医の委嘱について 学校薬剤師の解嘱について 学校薬剤師の委嘱について 小金井市奨学資金支給条例施行規則の一部を改正する規則について 教育委員会に係る小金井市公の施設の指定管理者の指定 手続等に関する条例施行規則の一部を改正する規則につ いて 小金井市立学校の通学区域に関する規則の一部を改正す る規則について 小金井市義務教育就学猶予免除者等にかかる教育助成金 支給条例施行規則の一部を改正する規則について 小金井市立学校設備使用条例施行規則の一部を改正する 規則について 小金井市立学校の管理運営に関する規則の一部を改正す る規則について 課長補佐職の廃止に伴う教育委員会関係規則の整理に関 する規則について 課長補佐職の廃止に伴う教育委員会関係規程の整理に関 する規程について 小金井市教育委員会事務局組織規則の一部を改正する規 則について 小金井市教育委員会教育長事務決裁及び専決規程の一部 を改正する規程について 小金井市教育機関事務決裁規程の一部を改正する規程に ついて 小金井市スポーツ推進委員の委嘱について 1 小金井市就学援助費支給に係る認定基準の見直しに ついて 2 平成28年度小金井市教育委員会訪問について 3 図書館の蔵書点検の結果について

		4 その他 5 今後の日程 6 平成28年度小金井市立学校長・副校長等の人事異動について 7 市立中学校教員の体罰に対する処分について 8 市立中学校教員の不適切な指導に対する処分について
	代処第8号	職員の分限処分に関する代理処理について
	代処第9号	職員の分限処分に関する代理処理について
	代処第10号	職員の分限処分に関する代理処理について
	代処第11号	職員の分限処分に関する代理処理について
	議案第22号	職員の分限処分について
	議案第23号	職員の分限処分について
	議案第24号	職員の分限処分について
	議案第26号	職員の人事異動について

(4) 寄附物品の収受状況

品名	数量	寄附者（敬称略）	備考
ノートパソコン	1	東中学校PTA	東中学校
児童用図書	29	匿名希望	本町小学校
教室遮光カーテン	15	本町小学校PTA	本町小学校
ノートパソコン	1	本町小学校PTA	本町小学校
テレビ台	15	本町小学校PTA	本町小学校
優勝カップ	1	本町小学校PTA	本町小学校
準優勝カップ	1	本町小学校PTA	本町小学校
体育館暗幕	10	本町小学校PTA役員OB会	本町小学校
テレビ	1	本町小学校校長	本町小学校
卓球台	1	匿名希望	東中学校
トーンチャイム	1	小金井第一中学校昭和55年度卒業生同窓会	小金井第一中学校
トーンチャイム教本	1	小金井第一中学校昭和55年度卒業生同窓会	小金井第一中学校
ランドセルカバー	950	東京小金井ライオンズクラブ	全市立小学校 新入学児童
交通安全下敷き	920	(社)東京都トラック協会	全市立小学校 新入学児童

## (5) 印刷刊行物

教育だより	
趣 旨	本市の学校教育及び社会教育活動を知ってもらい、理解を深めてもらうため
部 数	8, 000部
配 布 先	都・23区・25市教育委員会、教育委員、小・中学校、市内教育機関窓口等
仕 様	A3判（両面印刷、2折でA4判仕上げ）、多色刷り

## 2 庶務

## (1) 各種委員会委員の委嘱

発令月	委 員 名	発令件数
4月	校庭開放指導員	25件
4月	社会教育委員	1件
4月	図書館協議会委員	1件
4月	放課後子どもプラン運営委員会委員	11件
5月	公立学校運営連絡会委員	139件
5月	放課後子どもプラン運営委員会委員	1件
7月	公民館企画実行委員	1件
9月	公民館運営審議会委員	10件
9月	社会教育委員	10件
10月	放課後子どもプラン運営委員会委員	1件
11月	図書館協議会委員	10件

## 第2 施設係

### 1 公立小中学校建物保有面積、鉄筋化率及び児童生徒一人当たり面積

#### (1) 校舎

平成27年5月1日現在

学 校 名	保 有 面 積 (㎡)				鉄筋化率 (A+B)÷D ×100 (%)	児 童 生徒数 (人)	一 人 当 たり 面 積 (㎡/人)
	鉄 筋 コンクリート A	鉄骨造 (その他) B	木 造 C	計 D			
小金井第一小学校	5,339	77		5,416	100.00	598	9.06
小金井第二小学校	5,833	89		5,922	100.00	544	10.89
小金井第三小学校	6,434	69		6,503	100.00	723	8.99
小金井第四小学校	5,947	178		6,125	100.00	512	11.96
東 小学校	6,977	68		7,045	100.00	527	13.37
前 原 小学校	4,144	212		4,356	100.00	492	8.85
本 町 小学校	4,062	88		4,150	100.00	447	9.28
緑 小学校	5,310	173		5,483	100.00	544	10.08
南 小学校	5,325	64		5,389	100.00	488	11.04
計	49,371	1,018	0	50,389	100.00	4,875	10.34
小金井第一中学校	7,576	125		7,701	100.00	477	16.14
小金井第二中学校	6,421	46		6,467	100.00	486	13.31
東 中学校	4,720	293		5,013	100.00	279	17.97
緑 中学校	6,932	155		7,087	100.00	670	10.58
南 中学校	5,902	9		5,911	100.00	408	14.49
計	31,551	628	0	32,179	100.00	2,320	13.87
合 計	80,922	1,646	0	82,568	100.00	7,195	11.48

## (2) 屋内運動場

平成27年5月1日現在

学 校 名	保 有 面 積 (㎡)				鉄筋化率 (A+B)/D ×100 (%)	運 動 床面積 (㎡)	児 童 生徒数 (人)	一人当たり面積 (㎡/人)	
	鉄 筋 コンクリート A	鉄骨造 (その他) B	木 造 C	計 D				屋 内 運動場	運 動 床面積
	小金井第一小学校	1,314	50						
小金井第二小学校	1,052			1,052	100.00	406	544	1.93	0.75
小金井第三小学校	1,407			1,407	100.00	764	723	1.95	1.06
小金井第四小学校	485	23		508	100.00	400	512	0.99	0.78
東 小学校	1,036			1,036	100.00	668	527	1.97	1.27
前 原 小学校	608			608	100.00	411	492	1.24	0.84
本 町 小学校	619			619	100.00	417	447	1.38	0.93
緑 小学校	726			726	100.00	410	544	1.33	0.75
南 小学校	675			675	100.00	413	488	1.38	0.85
計	7,922	73	0	7,995	100.00	4,556	4,875	1.64	0.93
小金井第一中学校	1,322			1,322	100.00	879	477	2.77	1.84
小金井第二中学校	1,514			1,514	100.00	826	486	3.12	1.70
東 中学校	1,468	46		1,514	100.00	840	279	5.43	3.01
緑 中学校	794			794	100.00	569	670	1.19	0.85
南 中学校	1,018			1,018	100.00	690	408	2.50	1.69
計	6,116	46	0	6,162	100.00	3,804	2,320	2.66	1.64
合 計	14,038	119	0	14,157	100.00	8,360	7,195	1.97	1.16



2 公立小中学校別保有教室数

平成27年5月1日現在

学 校 名	普 通 教 室				特 別 教 室												
	普 通	特 別 支 援	計	26学 年級 度数	理 科	音 楽	図 工	生 活 科	美 術	技 術	家 庭	視 聴 覚	コ ン ピ ユ ー タ	図 書	特 活	教 相	計
小金井第一小学校	18	3	21	21	1	1	1				1		1	1	7	1	14
小金井第二小学校	17	2	19	20	1	2	1				1		1	1	13	1	21
小金井第三小学校	21		21	19	2	2	2				1	1	1	1	5	1	16
小金井第四小学校	17		17	18	1	2	2				1	1	1	1	6	1	16
東 小学校	16	2	18	19	2	2	2				1		1	2	7	1	18
前 原 小学校	17		17	16	1	1	1				1		1	1	5	1	12
本 町 小学校	14		14	15	1	2	2				1		1	1	4	1	13
緑 小学校	16		16	17	1	2	2				2		1	1	7	1	17
南 小学校	16		16	16	1	1	2				1	1	1	1	9	1	18
計	152	7	159	161	11	15	15	0	0	0	10	3	9	10	63	9	145
小金井第一中学校	13	4	17	16	2	2			2	2	2	1	1	1	12	1	26
小金井第二中学校	14	2	16	17	2	2			2	2	2	2	1	1	3	2	19
東 中学校	8		8	8	2	2			2	2	2	1	1	1	4	2	19
緑 中学校	18		18	18	2	2			2	2	2	2	1	1	9	2	25
南 中学校	12		12	12	2	1			1	2	2	1	1	1	2	2	15
計	65	6	71	71	10	9	0	0	9	10	10	7	5	5	30	9	104
合 計	217	13	230	232	21	24	15	0	9	10	20	10	14	15	93	18	249

3 公立小中学校別校地面積及び児童生徒一人当たり面積

平成27年5月1日現在

学 校 名	校 地 面 積 (㎡)			児 童 生 徒 数 (人)	一 人 当 たり 面 積 (㎡/人)		備 考
	建 物 敷 地	運 動 場 敷 地	計		運 動 場	校 地	
小金井第一小学校	7,263	4,270	11,533	598	7.14	19.29	
小金井第二小学校	5,183	9,910	15,093	544	18.22	27.74	全部借地
小金井第三小学校	8,217	9,687	17,904	723	13.40	24.76	一部借地 302㎡
小金井第四小学校	8,517	5,910	14,427	512	11.54	28.18	
東 小学校	6,540	6,219	12,759	527	11.80	24.21	
前 原 小学校	4,851	6,736	11,587	492	13.69	23.55	一部借地 2,043㎡
本 町 小学校	3,190	6,893	10,083	447	15.42	22.56	
緑 小学校	6,991	6,081	13,072	544	11.18	24.03	
南 小学校	6,938	4,584	11,522	488	9.39	23.61	
計	57,690	60,290	117,980	4,875	12.37	24.20	
小金井第一中学校	10,355	17,341	27,696	477	36.35	58.06	全部借地
小金井第二中学校	8,481	6,590	15,071	486	13.56	31.01	
東 中学校	8,056	8,677	16,733	279	31.10	59.97	
緑 中学校	6,551	7,026	13,577	670	10.49	20.26	
南 中学校	8,664	7,582	16,246	408	18.58	39.82	
計	42,107	47,216	89,323	2,320	20.35	38.50	
合 計	99,797	107,506	207,303	7,195	14.94	28.81	

#### 4 平成27年度工事内容

都市整備部建築営繕課の工事を参照のこと。

#### 5 公立小中学校整備補修関係

区 分	修 繕		工 事 請 負		合 計	
	件 数	金 額 (円)	件 数	金 額 (円)	件 数	金 額 (円)
小学校	125	16,139,490	10	90,212,400	135	106,351,890
中学校	80	9,892,023	2	8,038,440	82	17,930,463
合 計	205	26,031,513	12	98,250,840	217	124,282,353

学校教育部

学 務 課

学 務 係  
保 健 給 食 係



第1 学務係

1 小金井市立小・中学校 学級数・児童数・生徒数  
(1) 小学校

27.5.1現在

小金井第一小学校					
区分	実学級数 学級	児童数 人	男女別数 人		男女別数 人
			男	女	
学年	1	3	90	男 48	女 42
	2	3	94	男 44	女 50
	3	3	98	男 53	女 45
	4	3	97	男 57	女 40
	5	3	92	男 48	女 44
	6	3	104	男 52	女 52
小計	18	575	男 273	女 302	
特別支援学級	3	24	男 16	女 8	
合計	21	599	男 281	女 318	

小金井第二小学校					
区分	実学級数 学級	児童数 人	男女別数 人		男女別数 人
			男	女	
学年	1	3	90	男 49	女 41
	2	3	88	男 42	女 46
	3	3	94	男 54	女 40
	4	2	78	男 45	女 33
	5	3	87	男 47	女 40
	6	3	95	男 45	女 50
小計	17	532	男 250	女 282	
特別支援学級	2	13	男 8	女 5	
合計	19	545	男 255	女 290	
通級学級 合計	7	74	男 21	女 53	
(情緒)	4	34	男 10	女 24	

小金井第三小学校					
区分	実学級数 学級	児童数 人	男女別数 人		男女別数 人
			男	女	
学年	1	5	154	男 76	女 78
	2	4	110	男 63	女 47
	3	3	107	男 49	女 58
	4	3	112	男 53	女 59
	5	3	121	男 56	女 65
	6	3	120	男 56	女 64
小計	21	724	男 353	女 371	
特別支援学級					
合計	21	724	男 353	女 371	
(難聴)	1	9	男 4	女 5	

小金井第四小学校					
区分	実学級数 学級	児童数 人	男女別数 人		男女別数 人
			男	女	
学年	1	3	82	男 42	女 40
	2	3	89	男 44	女 45
	3	2	77	男 45	女 32
	4	3	85	男 45	女 40
	5	3	93	男 49	女 44
	6	3	87	男 42	女 45
小計	17	513	男 246	女 267	
特別支援学級					
合計	17	513	男 246	女 267	
(言語)	2	31	男 6	女 25	

東小					
区分	実学級数 学級	児童数 人	男女別数 人		男女別数 人
			男	女	
学年	1	3	91	男 48	女 43
	2	3	100	男 47	女 53
	3	2	81	男 40	女 41
	4	3	90	男 48	女 42
	5	3	85	男 42	女 43
	6	2	74	男 35	女 39
小計	16	521	男 261	女 260	
特別支援学級	2	12	男 5	女 7	
合計	18	533	男 266	女 267	

前原小学校					
区分	実学級数 学級	児童数 人	男女別数 人		男女別数 人
			男	女	
学年	1	3	80	男 43	女 37
	2	3	75	男 37	女 38
	3	3	83	男 42	女 41
	4	2	76	男 41	女 35
	5	3	81	男 38	女 43
	6	3	102	男 55	女 47
小計	17	497	男 241	女 256	
特別支援学級					
合計	17	497	男 241	女 256	

本町小学校					
区分	実学級数 学級	児童数 人	男女別数 人		男女別数 人
			男	女	
学年	1	3	90	男 47	女 43
	2	3	75	男 41	女 34
	3	2	73	男 40	女 33
	4	2	57	男 32	女 25
	5	2	80	男 39	女 41
	6	2	72	男 34	女 38
小計	14	447	男 214	女 233	
特別支援学級					
合計	14	447	男 214	女 233	

緑小学校					
区分	実学級数 学級	児童数 人	男女別数 人		男女別数 人
			男	女	
学年	1	3	95	男 45	女 50
	2	3	95	男 43	女 52
	3	2	74	男 40	女 34
	4	3	96	男 50	女 46
	5	2	78	男 40	女 38
	6	3	111	男 65	女 46
小計	16	549	男 266	女 283	
特別支援学級					
合計	16	549	男 266	女 283	

南小学校					
区分	実学級数 学級	児童数 人	男女別数 人		男女別数 人
			男	女	
学年	1	3	70	男 36	女 34
	2	3	88	男 52	女 36
	3	3	88	男 53	女 35
	4	2	79	男 40	女 39
	5	2	72	男 39	女 33
	6	3	91	男 46	女 45
小計	16	488	男 222	女 266	
特別支援学級					
合計	16	488	男 222	女 266	
通級学級 (情緒)	3	23	男 1	女 22	

合計					
区分	実学級数 学級	児童数 人	男女別数 人		男女別数 人
			男	女	
学年	1	29	842	男 434	女 408
	2	28	814	男 413	女 401
	3	23	775	男 416	女 359
	4	23	770	男 411	女 359
	5	24	789	男 398	女 391
	6	25	856	男 430	女 426
小計	152	4,846	男 2,344	女 2,502	
特別支援学級	7	49	男 18	女 31	
合計	159	4,895	男 2,362	女 2,533	

(2) 中学校

27.5.1現在

小金井第一中学校					
区分	実学級数 学級	生徒数 人	男女別数 人		
			男	女	
学年	1	4	140	男	67
				女	73
	2	4	143	男	67
女				76	
3	5	174	男	88	
			女	86	
小計	13	457	男	222	
			女	235	
特支学級 (知的)	2	9	男	6	
			女	3	
特支学級 (情緒)	2	11	男	6	
			女	5	
合計	17	477	男	234	
			女	243	

小金井第二中学校					
区分	実学級数 学級	生徒数 人	男女別数 人		
			男	女	
学年	1	5	159	男	90
				女	69
	2	4	151	男	78
女				73	
3	5	165	男	81	
			女	84	
小計	14	475	男	249	
			女	226	
特別支 援学級	2	10	男	8	
			女	2	
合計	16	485	男	257	
			女	228	

東 中 学 校					
区分	実学級数 学級	生徒数 人	男女別数 人		
			男	女	
学年	1	3	115	男	50
				女	65
	2	2	64	男	22
女				42	
3	3	105	男	58	
			女	47	
小計	8	284	男	130	
			女	154	
合計	8	284	男	130	
			女	154	

緑 中 学 校					
区分	実学級数 学級	生徒数 人	男女別数 人		
			男	女	
学年	1	6	208	男	117
				女	91
	2	6	236	男	127
女				109	
3	6	230	男	120	
			女	110	
小計	18	674	男	364	
			女	310	
合計	18	674	男	364	
			女	310	
通級学級 (情緒)	1	5	男	5	
			女	0	

南 中 学 校					
区分	実学級数 学級	生徒数 人	男女別数 人		
			男	女	
学年	1	4	143	男	71
				女	72
	2	4	124	男	72
女				52	
3	4	143	男	81	
			女	62	
小計	12	410	男	224	
			女	186	
合計	12	410	男	224	
			女	186	

合 計					
区分	実学級数 学級	生徒数 人	男女別数 人		
			男	女	
学年	1	22	765	男	395
				女	370
	2	20	718	男	366
女				352	
3	23	817	男	428	
			女	389	
小計	65	2,300	男	1,189	
			女	1,111	
特別支 援学級	6	30	男	20	
			女	10	
合計	71	2,330	男	1,209	
			女	1,121	

## 2 中学校卒業生進路状況

(単位：人)

		区 分	第一中学校	第二中学校	東 中学校	緑 中学校	南 中学校	計
卒業生	男		94	84	58	118	81	435
	女		91	86	47	108	64	396
	計 (A)		185	170	105	226	145	831
全日制高等学校進学者	国立	男	44	40	23	56	44	207
		女	45	49	23	56	37	210
		計 (B)	89	89	46	112	81	417
	私立	男	43	43	34	58	30	208
		女	40	32	24	47	24	167
		計 (C)	83	75	58	105	54	375
		計 (B+C) (D)	172	164	104	217	135	792
定時制高等学校進学者	男	4	0	1	3	4	12	
	女	2	3	0	4	1	10	
	計 (E)	6	3	1	7	5	22	
通信制高等学校進学者	男	3	0	0	1	3	7	
	女	2	1	0	0	2	5	
	計 (F)	5	1	0	1	5	12	
進学者計(D+E+F) (G)			183	168	105	225	145	826
進 学 率 G/A			98.9%	98.8%	100.0%	99.6%	100.0%	99.4%
A-D			13	6	1	9	10	39
A-G			2	2	0	1	0	5
専修学校等入学者			2	2	0	1	0	5
就 職 者			0	0	0	0	0	0
そ の 他			0	0	0	0	0	0

(注) 全日制高校、高等専門学校進学者欄は、特別支援学校進学者を含む。

## 3 国立・私立等小中学校入学者数

(単位：人)

小 学 校			中 学 校			
国 立	私 立	計	国 立	都 立	私 立	計
6	32	38	28	23	163	214

## 4 諸申請・許可件数

(単位：件)

種 別	区 分		
	小学校	中学校	計
区域外就学許可	23	7	30
他市町村への区域外就学	18	9	27
就学指定学校変更許可	61	31	92
外国人就学許可	15	1	16
就学義務猶予許可	0	0	0



5 要・準要保護児童生徒の認定状況

(単位：人)

(単位：人)

小 学 校			中 学 校		
学校名	要保護	準要保護	学校名	要保護	準要保護
一 小	4	51	一 中	9	62
二 小	8	57	二 中	1	60
三 小	2	63	東 中	2	30
四 小	2	56	緑 中	5	69
東 小	7	66	南 中	1	66
前原小	2	69	他国公立学校	0	2
本町小	1	32	計	18	289
緑 小	2	49			
南 小	3	41			
他国公立学校	0	0			
計	31	484			

(注)途中廃止者も含む。

6 児童・生徒就学相談実施状況

相談件数 (件)	就 学 等 の 状 況			
	特別支援学校 就学者 (人)	特別支援学級 就学者 (人)	通常学級 就学者 (人)	転出等 (人)
49	11	19	14	5

7 私立学校に関すること

(1) 私立学校の現況

27. 5. 1現在

名 称	住 所	設置年月日	設 置 者	校 長	在籍者数 (人)
東京工学院専門学校	前原町5-1-29	昭 51. 9. 1	学校法人 田中育英会	亀田 俊夫	766
専門学校 社会医学技術学院	中町2-22-32	昭 48. 3. 31	(一財) 日本リハビリテーション 振興会	山田 千鶴子	448
東京エアトラベル・ホテル 専門学校	前原町5-1-29	昭 58. 2. 5	学校法人 田中育英会	小川 一廣	418

(注)中野洋裁学院(休校中)

(2) 認可・届出等受理状況

(単位:件)

項目	認可申請	学則変更届	校長・教職員採用、解職届	その他	計
専修学校・各種学校	0	3	7	0	10

## 第2 保健給食係

### 1 学校保健

#### (1) 学校保健関係行事

行 事 名	実 施 月 日	内 容
「歯と口の健康週間」 ポスター展	6. 7	市立小・中学校児童生徒ポスター展示
「歯科講話」 (小金井歯科医師会)	10. 8 ~ 10. 22	小学校4年生対象にう歯予防衛生講話を実施

#### (2) 定期健康診断（委託検診）実施状況

検 診 名	実 施 月 日	
尿 検 査	一次 4. 14 ~ 4. 16	二次 5. 12 ~ 5. 14
蟻 虫 検 査	一次 4. 14 ~ 4. 16	二次 5. 12 ~ 5. 14
結核検診	問診票配布・回収 4月上旬 ~ 4月下旬	
	第1回 6. 9	第2回 7. 7
	第1回 6. 27	第2回 7. 18 (精密検査対象者の欠席者は、委託医療機関で行う。)
心 臓 検 診	心電図 4. 13 ~ 4. 17	欠席者等 5. 7 ~ 5. 8
		心音図 5. 7 ~ 5. 8
		専門医指導 5. 20

## (3) 児童生徒蟻虫検査、心臓検診、尿検査実施状況

(単位：人)

区分 学校名	蟻虫検査		心臓検診			尿検査	
	一次	二次	心電図	心音図	専門医 指導	一次	二次
一 小	290	0	97	1	2	597	2
二 小	278	2	90	0	1	543	6
三 小	370	0	157	0	1	722	11
四 小	247	0	87	0	1	511	4
東 小	271	1	95	0	0	526	16
前原小	237	0	83	0	0	492	12
本町小	239	1	96	0	0	446	9
緑 小	262	0	97	0	2	545	9
南 小	247	1	75	0	2	488	4
計	2,441	5	877	1	9	4,870	73
一 中	—	—	150	3	2	472	14
二 中	—	—	169	2	2	480	22
東 中	—	—	116	1	0	277	15
緑 中	—	—	215	0	4	663	29
南 中	—	—	145	1	2	406	12
計	—	—	795	7	10	2,298	92

- (注) 1 蟻虫検査の対象者は、小学校1、2、3年生  
 2 心臓検診の対象者は、小・中学校1年生及び内科検診で校医から指示のあった者  
 3 尿検査の対象者は、小・中学校児童生徒全員

## (4) 児童生徒結核検診実施状況

(単位：人)

学 校 名	精密検査 受検者	ツベルクリン反応 検査のみ	ツベルクリン反応検査 とレントゲン検査	レントゲン検査 のみ	その他
一 小	6	0	0	6	0
二 小	4	0	0	4	0
三 小	3	0	0	3	0
四 小	2	0	0	2	0
東 小	1	0	0	1	0
前原小	3	0	0	3	0
本町小	1	0	0	1	0
緑 小	2	0	0	2	0
南 小	1	0	0	1	0
計	23	0	0	23	0
一 中	2	0	0	2	0
二 中	2	0	0	2	0
東 中	1	0	0	1	0
緑 中	3	0	0	3	0
南 中	1	0	0	1	0
計	9	0	0	9	0

(注) レントゲン検査（胸部エックス線直接撮影）の対象者は、ツベルクリン反応検査結果が陽性であった者、又は結核対策委員会において必要と認める者

## 2 学校給食

### (1) 研究会等開催状況

名 称	開催月日	内 容
学校給食栄養職員研修会	7.24	食育講習会(コンベクションオープンの実習)
	12.18	講演会「上手に食べるために」
学校給食調理員研修会	8.26	給食室の衛生管理、検査結果講評等について
	3.28	今年度の給食事故、委託検証等について

### (2) 学校給食実施人数、給食回数及び給食費

27.5.1現在

区分	児童 生徒数 (人)	教職 員数 (人)	市職 員数 (人)	計 (人)	学級数 (学級)	年間給食 回数(回)	給食費(円)		
							低学年	中学年	高学年
一小	599	31	10	640	21	187	4,200	4,530	4,870
二小	545	38	4	587	19	187			
三小	724	28	13	765	21	187			
四小	513	25	4	542	17	187			
東小	533	27	11	571	18	187			
前原小	497	24	4	525	17	187			
本町小	447	21	10	478	14	187			
緑小	549	24	3	576	16	187			
南小	488	27	4	519	16	187			
計	4,895	245	63	5,203	159	-			
一中	477	31	4	512	17	180			
二中	485	27	4	516	16	180			
東中	284	20	4	308	8	180			
緑中	674	34	4	712	18	180			
南中	410	24	4	438	12	180			
計	2,330	136	20	2,486	71	-			

学校教育部

指 導 室

指 導 係  
教 職 員 係



# 第1 指導係

## 1 教育指導

(1) 教育相談所員 9名（所長を含む。）

(2) 実施状況

月別 区分	4	5	6	7	8	9	10	11	12	1	2	3	計
相談件数 件	76	82	87	95	93	96	105	112	110	114	120	126	1,216
相談回数 回	50	60	71	74	57	56	67	52	68	67	79	78	779

(含電話相談)

(3) 研修会・研究会等開催状況

会 議 名	回 数	参加延人数
教育相談研修会	2回	16人

## 2 展示会・各種教室等

事 業 名	開 設 期 間	対 象	参加人数等	備 考
海の移動教室	5.13～6.12	小学5年生	794人	千葉県鶴原（2泊3日）
山の移動教室	6.25～9.18	中学2年生	701人	蓼科高原（2泊3日）
林間学校	7.19～8.24	小学6年生	853人	清里（3泊4日）
連合音楽会	10.27	小学5年生	797人	小金井 宮地楽器ホール（小金井市民交流センター）（大ホール）
合唱鑑賞教室	5.8	中学2年生	708人	武蔵野市民文化会館
オーケストラ鑑賞教室	4.27	小学6年生	845人	武蔵野市民文化会館
連合作品展 （図画工作科・美術科）	1.22～1.26	小・中学生	1,400点	小金井 宮地楽器ホール（小金井市民交流センター）（小ホール・市民ギャラリー）

## 3 教育指導関係研修会・育成事業等委員会開催状況

研 修 会 等 の 名 称	回 数 (回)	延参加人数 (人)
人権教育推進委員会	3	54
道徳教育推進委員会	2	34
健全育成推進協議会	3	140
教科等研修会	3	53
初任者研修会（含む宿泊研修）	13	234



研 修 会 等 の 名 称	回 数 (回)	延参加人数 (人)
副校長研修会	6	84
教務主任研修会	6	96
養護教諭研修会	2	28
研究主任研修会	1	15
生活指導主任研修会	10	190
進路指導主任研修会	5	30
中学校生活指導研修会	1	5
スクールカウンセラー研修会	3	42
特別支援教育研修会	8	216
教育相談推進委員会	2	30
小学校外国語活動推進委員会	2	22
コンピュータ教育推進委員会	4	68
海の移動教室運営委員会 (含む資料作成)	3	42
山の移動教室運営委員会 (含む資料作成)	2	20
林間学校運営委員会 (含む資料作成)	3	42
連合音楽会 (音楽鑑賞教室) (含む資料作成)	4	48
連合作品展運営委員会	3	51
社会科副読本作成委員会	2	22
少人数指導授業改善推進委員会	2	32
学校読書活動推進委員会	3	51

#### 4 指導資料等の発行

発 行 物	規 格	発行部数 (部)	備 考
ハートコンタクト	A 4 版	1,000	中学1年生の保護者に配布
研究紀要/教育相談所・もくせい教室紀要	A 4 版	200	
人権教育推進資料	A 3 版	7,400	全児童・生徒に配布
教育相談所だより (第80・81号)	A 4 版	各500	
指導室要覧	A 4 版	500	

## 第2 教職員係

### 1 教職員数（都費職員）

27.5.1 現在(単位:人)

区 分	校長	副校長	教諭	養護教諭	栄養教諭	指導主事	事務	栄養士	合 計
一 小	1	1	26	1	0	2	1	1	33
二 小	1	1	34	1	0	0	1	0	38
三 小	1	1	24	1	0	0	1	0	28
四 小	1	1	21	1	0	0	1	0	25
東 小	1	1	22	1	1	0	1	0	27
前原小	1	1	20	1	0	0	1	0	24
本町小	1	1	17	1	0	0	1	0	21
緑 小	1	1	19	1	0	0	1	1	24
南 小	1	1	23	1	0	0	1	0	27
小 計	9	9	206	9	1	2	9	2	247
一 中	1	1	27	1	0	0	1	0	31
二 中	1	1	23	1	0	0	1	0	27
東 中	1	1	16	1	0	0	1	0	20
緑 中	1	1	30	1	0	0	1	0	34
南 中	1	1	20	1	0	0	1	0	24
小 計	5	5	116	5	0	0	5	0	136
合 計	14	14	322	14	1	2	14	2	383

\*教職員には、休職者、過員、加配、派遣中の者等在籍者すべてを含む。

### 2 教職員健康診断受診状況

(単位:人)

区 分	小 学 校			中 学 校		
	対象者数	受診者数	受診率	対象者数	受診者数	受診率
結核検診	303	254	83.8%	172	132	76.7%
定期健診	303	258	85.1%	172	134	77.9%
消化器検診	—	93	—	—	57	—
婦人科検診	197	100	50.8%	81	35	43.2%
大腸がん検診	—	70	—	—	51	—



**生涯学習部**

**生涯学習課**

生涯学習係  
文化財係  
スポーツ振興係



## 第1 生涯学習係

### 1 委員活動

#### (1) 社会教育委員

##### ア 定例会議

回 月日	場所 出席者数	内 容
第1回 4. 17 (金)	市役所 10人	<b>【協議事項】</b> 1 第3次小金井市生涯学習推進計画について 2 平成27年度スポーツ関係団体への補助金交付について 3 社会教育関係団体の登録について <b>【報告事項】</b> 1 平成27年度予算概要について 2 三者懇談会について
第2回 5. 15 (金)	市役所 7人	<b>【協議事項】</b> 1 第3次小金井市生涯学習推進計画について 2 社会教育関係団体への補助金交付について 3 地域文庫補助金交付について <b>【報告事項】</b> 1 第20回ウォーキングフェスタ東京ツデーマーチについて 2 小金井チャレンジデー2015について 3 平成27年度都市社連協の日程について
第3回 7. 17 (金)	市役所 10人	<b>【協議事項】</b> 1 第3次小金井市生涯学習推進計画について 2 科学の祭典について <b>【報告事項】</b> 1 第2回定例会について 2 東センターの事業運営について 3 ブロック研修会について
第4回 8. 21 (金)	市役所 10人	<b>【協議事項】</b> 1 第3次小金井市生涯学習推進計画について (1) キャッチフレーズについて (2) 進捗状況の確認について 2 科学の祭典について <b>【報告事項】</b> 1 公民館（本館）の仮移転にかかる市民説明会の実施について 2 東センター事業運営委託の開始について 3 放課後子どもプラン運営委員会について 4 次回会議日程について
第5回 9. 2 (水)	市役所 8人	<b>【協議事項】</b> 1 第3次小金井市生涯学習推進計画（素案のまとめ）について 2 第27期社会教育委員について（まとめ）

回 月日	場所 出席者数	内 容
第6回 10.16 (金)	市役所 10人	<p>【協議事項】</p> <ol style="list-style-type: none"> <li>1 正副議長の互選について</li> <li>2 平成27年度の会議開催日について（確認）</li> <li>3 平成28年度の会議開催日について</li> <li>4 小委員会日程の検討について</li> <li>5 放課後子どもプラン運営委員会への出向委員の選任について</li> <li>6 第3次小金井市生涯学習推進計画について</li> </ol> <p>【報告事項】</p> <ol style="list-style-type: none"> <li>1 第3回市議会定例会について</li> <li>2 第33期公民館運営審議会委員の委嘱について</li> <li>3 第13・14期小金井市図書館協議会への出向委員について</li> </ol>
第7回 11.18 (水)	前原暫定 集会施設 9人	<p>【協議事項】</p> <ol style="list-style-type: none"> <li>1 第6回社会教育委員の会議会議録の承認について</li> <li>2 第3次小金井市生涯学習推進計画（重点プロジェクト）について</li> </ol> <p>【報告事項】</p> <ol style="list-style-type: none"> <li>1 第46回関東甲信越静社会教育研究大会について</li> <li>2 第3次子ども読書活動推進計画（案）について</li> <li>3 福社会館の今後の方向性に関する説明会の実施結果等について</li> </ol>
第8回 1.13 (水)	公民館本館 10人	<p>【協議事項】</p> <ol style="list-style-type: none"> <li>1 第7回社会教育委員の会議会議録の承認について</li> <li>2 第3次小金井市生涯学習推進計画のパブリックコメントについて</li> </ol> <p>【報告事項】</p> <ol style="list-style-type: none"> <li>1 平成27年度成人の日記念行事の結果について</li> <li>2 第3次子ども読書活動推進計画（案）のパブリックコメント結果について</li> </ol>
三者合同 会議 1.28 (木)	図書館 6人	<p>【三者合同会議】</p> <ol style="list-style-type: none"> <li>1 生涯学習部の概要について</li> <li>2 三者の概要について <ol style="list-style-type: none"> <li>(1) 図書館協議会</li> <li>(2) 社会教育委員の会議</li> <li>(3) 公民館運営審議会</li> </ol> </li> <li>3 三者共同の取り組みについて</li> <li>4 意見交換</li> </ol>

回 月日	場所 出席者数	内 容
第9回 2. 19 (金)	市役所 10人	<b>【協議事項】</b> 1 第8回社会教育委員の会議会議録の承認について 2 第3次小金井市生涯学習推進計画について (1)パブリックコメントの回答について (2)最終確認について 3 一般社団法人全国社会教育委員連合（「社協連」）の 組織存続のための緊急提案について <b>【報告事項】</b> 1 第3次小金井市子ども読書活動推進計画（案）に対する 意見及び検討結果について

イ 小委員会

開催	場所 出席者数	内 容
4回	市役所 延べ26人	第3次小金井市生涯学習推進計画について

ウ 東京都市町村社会教育委員連絡協議会

月日	場所 出席者数	内 容
4. 18 (土)	あきる野市 秋川キララ ホール 3人	定期総会
7. 23 (木)	西東京市 防災センター 事務局代理出席	第1回理事会・第5ブロック会議
11. 28 (土)	狛江市 防災センター 4人	第5ブロック研修会
12. 5 (土)	西東京市 保谷こもれび ホール 5人	交流大会
2. 18 (木)	西東京市 防災センター 1人	第2回理事会



## 2 成人の日記念行事

開催日	1. 11 (祝)	会場	小金井 宮地楽器ホール (小金井市民交流センター)
対象者	平成7年4月2日から平成8年4月1日の間の出生者		
対象者数	1, 202人	参加者数	667人
内容	市長あいさつ、来賓祝辞、新成人のこたば、こきんちゃん舞台出演、 メッセージビデオ(FC東京、梶山選手、丸山選手、林選手、榎本選手)、 抽選会、貫井囃子、着付け直し		
記念品	ハンカチ・ボールペンセット		

## 3 校庭開放

学校名	開放日数 (単位:日)	利用者人数 (単位:人)	内容
第一小学校	68	407	児童・生徒及び幼児の安全な遊び場として、市立小学校の校庭を開放した。  [期間] 27. 4. 1~28. 3. 31 ① 夏休みを除く、毎月土曜日及び日曜日・祝日の全日 ② 年末・年始の6日間を除く冬休み及び春休みの全日  [利用区分] 土・日曜日、祝日、春・冬休み ・午前、午後 スポーツ団体開放 ・午後 遊び場開放(スポーツ団体開放と併用)
第二小学校	52	393	
第三小学校	67	1,212	
第四小学校	57	1,496	
東小学校	60	411	
前原小学校	70	1,797	
本町小学校	58	443	
緑小学校	61	954	
南小学校	77	1,049	
合計	570	8,162	

※ 利用者人数については、少年スポーツ団体を除く。

#### 4 心身に障害のある児童・生徒の地域活動促進事業

目 的	学校週5日制により休業となる土曜日に、心身に障害のある児童・生徒を対象として、スポーツ活動、文化活動等の事業を実施し、豊かで充実した地域活動の促進を図る。
実 施 主 体	小金井市学校五日制の会
実 施 期 間	4. 1～3. 31
実 施 回 数	18回
実 施 場 所	総合体育館(プール、小体育室)、東京都多摩障害者スポーツセンター、東京スカイツリー他
内 容	毎月2回程度(夏季休業・冬季休業期間を除く)、土曜日を中心に、総合体育館でボランティア指導員の協力をいただきプール活動を実施。また、東京都多摩障害者スポーツセンター主催の水泳記録会への参加、卓球、バスハイクなどの交流事業や体験事業も実施した。
参 加 者 数	児童・生徒393人、指導者・介助者等384人、計777人

#### 5 社会教育関係団体等への補助金

補 助 対 象 団 体 名	団 体 数	補 助 金 交 付 額 ( 円 )
小 金 井 市 社 会 教 育 関 係 団 体	5	110,000
小 金 井 市 立 小 中 学 校 P T A 連 合 会	—	150,000
小 金 井 市 ス カ ウ ト 協 議 会	—	40,250

## 6 家庭教育学級

(人)

実施場所	開催日	参加者数	主なテーマ・内容	講師・助言者等
小金井第一小学校	10月18日	175	小金井第二中学校ウインドアンサンブル部有志合唱部によるコンサート	小金井第二中学校ウインドアンサンブル部有志合唱部 永田睦子先生
小金井第二小学校	10月3日	194	「ピーターとおおかみ」お話コンサート	ピアノ 角田恭子氏 マリンバ 石川智映子氏 ナレーター 並木のり子氏
小金井第三小学校	11月29日	135	アキラボーイとたぬ吉くんのアニメ漫才	デジタルトイボックス(株) アキラボーイ氏
小金井第四小学校	11月28日	134	映画「みんなの学校」上映会	監督 真鍋俊永 製作 関西テレビ放送 配給 合同会社東風
東小学校	6月23日	110	CAP（子供への暴力防止）講座の実施	NPO法人青い空 西村市子氏、浜千加子氏、 堤暢子氏、斉藤薫氏、 越村千晶氏
前原小学校	11月29日	150	アキラボーイデジタルライブ	デジタルトイボックス(株) アキラボーイ氏
本町小学校	12月2日	72	TAP DO! タップダンスの体験会とパフォーマンスショー	タップダンス・コメディユニットTAP DO!
緑小学校	10月31日	151	ダブルダッチパフォーマンスショー&体験教室	NPO法人 ZERO Double Dutch & Gymnastic Activity 樋口かおり氏
南小学校	9月12日	97	かけっこ教室	ラックCAC 平野達弥氏 補助講師12人
小金井第一中学校	10月27日	37	院内学級での指導経験を基に、子育てについての講演を実施	昭和大学病院内学級担任 学校心理士 副島賢和氏
小金井第二中学校	6月13日	524	道徳授業地区公開講座 「ハンナのかばん訪問授業」講演会	NPO法人ホロコースト教育 資料センター 石岡史子氏
東中学校	6月22日	320	本物にふれる体験教室 「川原尚行氏講演会」	NPO法人ロシナンテス 理事長 川原尚行氏
緑中学校	3月10日	270	うたと語り「遠い空の下の故郷～ハンセン病療養所に生きて」	NPO法人現代座 木下美智子氏
南中学校	3月4日	42	演奏と講演～夢を叶えよう～	Everly (ミュージシャン) 小金井観光大使
参加者合計		2,411		

実施主体：小金井市立小中学校PTA連合会

## 7 思春期子育て講座

(人)

実施場所	開催日	参加者数	主なテーマ・内容	講師・助言者等
小金井第二小学校	11月4日	26	思春期なんかこわくない... 親の対応を知っておこう!!	(有)オフィス・ミヤジン 取締役 宮本まき子氏
小金井第三小学校	2月16日	19	楽しく!おいしく!面白い食育講座	酒井文子氏
小金井第四小学校	9月26日	36	家庭でできるポジティブ性教育	工藤有里氏 畑作樹里氏
東小学校	7月1日	39	ハーブ寄植え講習会	タカハシプランツ 高橋尚美氏
前原小学校	7月10日	30	バランスコーディネーション&骨盤矯正エクササイズ	村上美智子氏
本町小学校	6月26日	42	親ができる子供の防犯	橋本典子氏
緑小学校	2月20日	42	「緑小学校・緑中学校によるオペラ」 へのお誘い	沖山元輝氏
南小学校	10月30日	43	思春期の子どもに対して親がすべきこと	教育ジャーナリスト 編集者 品川裕香氏
小金井第二中学校	10月4日	47	思春期の食育 成長期の手作り食	オープンミトン オーナーシェフ 小嶋ルミ氏
東中学校	10月17日	31	思春期の食育について 「たのしく、おいしく、おもろい朝ごはん!」	食育・野菜料理コーディネーター 酒井文子氏
緑中学校	11月21日	40	卒業生による音楽家達による解説付き オペラ講座	沖山元輝氏
南中学校	7月4日	29	「思春期とは?」~10代頃からの心の成長と親子関係の築き方~	家族関係カウンセラー 本田孝枝氏
参加者合計		424		

実施主体：小金井市立小中学校PTA連合会

## 8 地域活動

### (1) 地域参加のための講座

平成17年度より開始、定年退職を迎える市民に小金井のことを知り、地域活動、暮らし方、仕事等を紹介し地域に眼を向けてもらい、定年後に地域貢献活動への参画、生きがいを見つけてもらうための講座を7回開催した。

回	内 容	月 日	参加者数(人)
第1回	小金井市教育委員会挨拶 講座ガイダンス シニア世代の人生設計と地域参加～実践的経験を踏まえて～	5. 23	15
第2回	野外バーベキュー大会	5. 30	11
第3回	まちの商店街をもっと知ろう！ 元気に楽しくシニア世代の健康法	6. 6	12
第4回	文化財センター見学 講演：貫井村本村の歴史 江戸東京たてももの園 ガイダンス・ガイド活動の紹介 園内案内見学	6. 13	14
第5回	NPO法人・市民団体の概要 シニアSOHO小金井の活動紹介 ピン・シャン・コロリ研究会の活動紹介 環境市民会議の活動紹介 シニア世代の地域参加実践談	6. 20	14
第6回	農工大附属科学博物館見学～繊維産業遺産の見学～ はけの道・野川流域散策～地域資源、魅力の再発見～	6. 27	12
第7回	NPO活動と市民協働～支援センター準備室との係わり 講座を終えるにあたって 交流パーティー	7. 4	13
		参加者延べ人数	91

### (2) 中近東歴史文化講座

平成22年度より開始、中近東文化センターに委託し、同センターで、市民向け講座を実施した。

実施日	内 容	参加者
2. 17	メソポタミアの自然と交易	31人
2. 24	古代メソポタミアの諸帝国とその盛衰	36人
3. 2	古代メソポタミアの人々の死生観	31人
		延べ98人(各回募集50人)

### (3) 青少年のための科学の祭典

創造性と熱意あふれる小・中・高・大学・研究機関等や諸団体が集い、それぞれユニークな方法で実験や科学工作を会場いっばいに繰り広げ、科学技術の楽しさ、発見の喜びを一人でも多くの青少年に体験してもらう。教育と地域産業のコラボレーションにより、地域に新たな文化を創造すると共に地域の活力を醸成することを包括的な目的としている。

開催日	会場	来場者数	ブース数	中学生ボランティア数
10. 4	東京学芸大学(小金井キャンパス)	10,755人	101	53人

(4) ボランティアセミナー

国分寺市、小平市、小金井市、東京学芸大学とが連携し、地域や学校等でボランティアとして活躍していただく方のための講座。ボランティア活動を目指す人やスキルアップを望む人など誰でも参加できる内容とした。

「ボランティアの資質向上に関する三市・学芸大学連携講座」として、実施に際しては、講座内容、曜日、時間は講座参加者へのアンケートを実施し、参加しやすい講座としている。

また、担当者会議を開催し各市の地域が必要としている講座内容・ニーズの検討会議も実施した。

【小金井会場（東京学芸大学）】（各回 募集40名）

実施期間	実施講座数	参加人数	講 師
10. 26～12. 3	9	191人	東京学芸大学准教授他
講 座 テ ー マ			
①ロールプレイで学ぶこどもとの接し方		⑥こどもとかかわることはこんなに楽しい！	
②読書のススメ		⑦家庭でのこどもへの声かけ	
③一緒に地域のこどもを育てませんか？		⑧現代のいじめの構造	
④こどもを取り巻く環境の変化		⑨地域ボランティア同士の関係を深めよう～三市交流会～	
⑤大人も学ぶ！楽しくグループで活動するためのヒント			

【小平会場（白梅学園大学/東京学芸大学他）】（各回 募集40名）

実施期間	実施講座数	参加人数	講 師
11. 4～12. 3	9	305人	白梅学園大学教授他
講 座 テ ー マ			
①読み書きのくせから探る適切な学習支援		⑥障がいのあるこどもとのコミュニケーション	
②教育支援者とは		⑦勉強が苦手なこどもとのコミュニケーション	
③地域で安心して暮らすためのサポート		⑧中学生をやる気にさせる学習サポートの方法	
④中学生をやる気にさせる学習サポートの方法		⑨地域ボランティア同士の関係を深めよう～三市交流会～	
⑤笑って伸ばすこどもの力			

【国分寺会場（光プラザ他）】（各回 募集40名）

実施期間	実施講座数	参加人数	講 師
11. 2～12. 3	9	157人	東京学芸大学准教授他
講 座 テ ー マ			
①遊びとは何か		⑥こどもの心をほぐす集団遊び	
②身近な物を使った音楽遊び		⑦紙をつかった楽しい遊び	
③ブロック遊びの楽しみ方		⑧低学年の科学遊び	
④ひもを使ったさまざまな遊び		⑨地域ボランティア同士の関係を深めよう～三市交流会～	
⑤さまざまな鬼ごっこ遊び			

## (5) 放課後子ども教室

小学校区	教室名	ボランティア 合計(人)	参加者(人)				実施回数 (回)
			参加者計 (児童生徒)	幼児	その他大人 高校生	参加者合計	
第一小学校区	合唱練習	0	371	0	101	472	31
	各種体験教室	18	166	11	17	194	7
	かざぐるま	0	41	0	0	41	5
	こどもポルタ	0	108	1	3	112	11
	フレンドパーク	53	407	0	0	407	8
	ミックスジュース	10	618	6	7	631	19
	にこやか	0	124	0	0	124	7
	たいそう教室	0	20	0	0	20	1
	みんなでダンスNYC	8	162	0	0	162	5
計		89	2,017	18	128	2,163	94
第二小学校区	放課後あそび広場	3	168	1	0	169	3
	放課後うんどう教室	9	654	0	65	719	46
	放課後図書室	11	589	1	31	621	57
	ふじがね教室	0	3	0	0	3	7
	たいそう教室	0	87	0	0	87	3
計		23	1,501	2	96	1,599	116
第三小学校区	校庭開放	4	6,419	27	26	6,472	57
	楽器探検隊	20	370	31	87	488	8
	ろくむし	87	701	18	164	883	14
	室内遊び	25	735	28	51	814	21
	放課後カフェ	0	1,204	0	4	1,208	19
	たいそう教室	0	86	0	0	86	3
計		136	9,515	104	332	9,951	122
第四小学校区	楽しい四(校庭)	0	2,109	1	67	2,177	53
	楽しい四(室内)	8	811	0	30	841	41
計		8	2,920	1	97	3,018	94
東小学校区	KEC	0	784	0	0	784	57
	ふくろう工作教室	0	42	0	0	42	12
	ちQ人	16	124	4	21	149	5
	おやじの会	0	62	7	25	94	4
	放課後クラブ	1	425	28	5	458	15
計		17	1,437	39	51	1,527	93
前原小学校区	校庭遊び	3	6,053	15	10	6,078	59
計		3	6,053	15	10	6,078	59
本町小学校区	英会話	0	675	0	0	675	30
	子ども教室	27	1,936	3	12	1,951	38
	たいそう教室	0	12	0	0	12	1
計		27	2,623	3	12	2,638	69
緑小学校区	いけばな教室	6	134	6	25	165	7
	はたおり教室	0	42	0	0	42	12
	図書室開放	1	100	0	17	117	18
	体験教室	44	1,953	22	278	2,253	31
	たいそう教室	0	74	0	0	74	3
計		51	2,303	28	320	2,651	71
南小学校区	水・木曜クラブ	0	595	0	119	714	30
	たいそう教室	0	68	0	0	68	3
計		0	663	0	119	782	33
合 計		354	29,032	210	1,165	30,407	751

9 まなびあい出前講座

(1) 目的

市民・団体が主催する学習会に、市役所・警察署・消防署や各種団体・企業の職員が  
 出向き、担当事業などについて講演し、市民の生涯学習を支援する。

(2) 実施状況

(単位:人)

NO	月 日	講 座 名	担当課など	参加数
1	5.9	郷土の歴史と文化財	生涯学習課	48
2	5.12	消費者は狙われている	経済課	7
3	5.14	小金井市の介護保険の話	介護福祉課	18
4	5.19	郷土の歴史と文化財	生涯学習課	33
5	5.23	小金井の家計簿	財政課	10
6	5.29	交通安全教室	警察署	15
7	6.1	むし歯予防 乳幼児編 - ブラッシング習慣をつけよう	健康課	52
8	6.3	むし歯予防 乳幼児編 - ブラッシング習慣をつけよう	健康課	46
9	6.12	郷土の歴史と文化財	生涯学習課	18
10	6.13	郷土の歴史と文化財	生涯学習課	21
11	6.26	郷土の歴史と文化財	生涯学習課	26
12	7.5	犯罪抑止対策	警察署	40
13	7.10	小金井の地名	生涯学習課	10
14	7.10	犯罪抑止対策	警察署	18
15	7.19	郷土の歴史と文化財	生涯学習課	18
16	7.23	お口の健康(健康な歯を保つための秘訣) 成人編	健康課	10
17	7.24	災害に備えて安全対策を	地域安全課	7
18	7.28	お口の健康(健康な歯を保つための秘訣) 高齢者編	健康課	17
19	8.31	小金井市の介護保険の話	介護福祉課	28
20	9.17	高齢者のための医療制度	保険年金課	17
21	9.29	郷土の歴史と文化財	生涯学習課	39
22	9.30	お口の健康(健康な歯を保つための秘訣) 障がい者編	健康課	11
23	10.2	小金井市の介護保険の話	介護福祉課	39
24	10.6	郷土の歴史と文化財	生涯学習課	25
25	10.8	社会福祉協議会ってなあに	社会福祉協議会	15
26	10.10	郷土の歴史と文化財	生涯学習課	30
27	10.15	小金井市の介護保険の話	介護福祉課	14
28	10.19	むし歯予防 障がい児編 - 健康な歯を保つために	健康課	6
29	10.21	むし歯予防 乳幼児編 - ブラッシング習慣をつけよう	健康課	30
30	11.4	郷土の歴史と文化財	生涯学習課	30
31	11.6	生活習慣と健康づくり(栄養)	健康課	7



No	月 日	講 座 名	担当課	参加数
32	11.17	郷土の歴史と文化財	生涯学習課	25
33	11.19	災害に備えて安全対策を	地域安全課	18
34	1.12	特別支援教育について	指導室	50
35	1.15	郷土の歴史と文化財	生涯学習課	15
36	1.21	小金井の地名	生涯学習課	27
37	2.18	消費者は狙われている	経済課	8
38	3.2	郷土の歴史と文化財	生涯学習課	67
39	3.10	小金井市の障がい者福祉サービス	自立生活支援課	17
合			計	932

## 第2 文化財係

### 1 文化財保護

#### (1) 文化財保護審議会

	月 日	場所・出席者数	内 容
1	5. 20 (水)	市役所 5人	【報告】 ①平成26年度事業報告 【議題】 ①平成27年度事業計画案 ②市指定・登録文化財候補について ③文化財説明板について
2	8. 5 (水)	市役所 4人	【報告】 ①閻魔堂木造閻魔王坐像付諸像具の修復について ②玉川上水・小金井桜整備活用事業（人道橋）について 【議題】 ①指定・登録候補の文化財について ②宝永五年廻国供養塔について ③文化財ウィーク主催事業について
3	11. 11 (水)	文化財センター 5人	【報告】 ①東京文化財ウィーク主催事業について ②玉川上水・小金井桜整備活用計画について 【議題】 ①宝永五年六十六部廻国供養塔の文化財指定について ②文化財説明板の改修について ③市指定・登録文化財候補について 【視察】 「閻魔堂木造閻魔王坐像」の修復作業（あきる野市）
4	2. 17 (水)	市役所 5人	【議題】 ①宝永五年六十六部廻国供養塔の文化財指定について ②閻魔堂木造閻魔王坐像及び諸像具の修復について ③文化財センター事業について ④多摩郷土誌フェアについて 【議題】 ①御栗林跡の説明板の設置について ②玉川上水・小金井桜整備活用計画について

#### (2) 文化財の保護・啓発

事 業 名	月 日	内 容 等
文化財の管理公開	通 年	文化財の管理公開謝礼金支払い 1 指定文化財（有形文化財等） 7件 2 指定文化財（無形民俗文化財） 3件
文化財の表示	3 月	文化財説明板の設置 1件 御栗林跡（東町4丁目）
史跡めぐり	11.14（土）	テーマ：「玉川上水周辺の文化財を歩く」 案内：文化財係職員、江戸東京たても園学芸員 参加人数：10人

#### (3) 玉川上水・小金井桜整備活用推進計画

事 業 名	月 日	内 容
人道橋橋名公募	7. 31	人道橋名「平右衛門橋」の決定（公募）
小金井桜復活事業 アンケート調査	3. 15 ～4. 15	市民対象アンケート調査実施 回答数：近隣252件、一般155件、合計407件

(4) 埋蔵文化財の保護  
発掘届等受理件数

文化財保護法条項	区 分	届出件数
第93条第1項	民間工事の届出	26件
第94条第1項	公共工事の通知	4件

(5) 文化財センター事業

事業名	期 間	内 容
文化財展示	通 年	常設展示 市内の文化財の展示(考古資料・歴史資料・民具等) 開館日数:300日 入館者数:3,846人
	3. 28～5. 6	季節展 「名勝 小金井桜」 開催日数:35日 入館者数:615人
	11. 1～12. 20	企画展 「戦時下の生活」 開催日数:43日 入館者数:800人
文化財講演会	11. 7	テーマ:東京の橋と平右衛門橋 参加者数:18人 講師:伊東 孝
古文書講座	2. 14 2. 28 3. 13	古文書から読み解く近世の小金井 講師:太田 和子 第1回参加者数:25人 第2回参加者数:22人 第3回参加者数:24人 合計:71人

(6) 文化財センター入館者数

(単位:人)

	4月	5月	6月	7月	8月	9月	10月	11月	12月	1月	2月	3月	合計
個 人	254	245	132	120	108	143	167	381	177	124	128	135	2,114
団 体	154	176	150	101	71	243	295	142	147	120	87	46	1,732
合 計	408	421	282	221	179	386	462	523	324	244	215	181	3,846
開館日数	26	27	25	27	26	25	23	25	24	24	24	24	300
1日平均	16	16	11	8	7	15	20	21	14	10	9	8	13

## 2 市史編さん

### (1) 市史編さん委員会

	月 日	場所・出席者数	内 容
1	5. 18 (月)	市役所 6人	<b>【報告】</b> ①平成26年度の市史編さん事業について ②古文書調査委託(梶野家文書)について ③『市史編纂資料第54編上小金井村光明院文書』の発行について ④平成26年度の部会(近世・近代・現代)活動について  <b>【議題】</b> ①今後の事業計画について ②『通史編』の発行に向けて
2	10. 19 (月)	市役所 3人	<b>【報告】</b> ①部会(近世・近代・現代)の活動について ②『市史編纂資料第55編下小金井村鴨下家文書』の編集について ③古文書調査委託について  <b>【議題】</b> ①小金井市史『資料編 現代』の発行について ②今後の市史編さん事業予定について ③考古部会の立ち上げについて
3	2. 22 (月)	市役所 6人	<b>【報告】</b> ①部会(近世・近代・現代・考古)の活動について ②『市史編纂資料第55編下小金井村鴨下家文書』の発行について  <b>【議題】</b> ①今後の市史編さん事業について ②『資料編近世』刊行について ③『資料編考古』の発行年次について ④『通史編』刊行について

### (2) 部会活動

部 会	編集委員	内 容
近世部会	根岸茂夫	調査員5名。資料調査等の活動を実施。会議8回開催。
近代部会	牛米 努	調査員3名。資料調査等の活動を実施。会議8回開催。
現代部会	中嶋久人	調査員3名。『資料編現代』の編集・刊行。会議10回開催。
考古部会	日高 慎	調査員5名。資料調査等の活動を実施。会議3回開催。

### (3) 市史編さん調査等

事 業 名	期 間	内 容
古文書調査委託	～ 3. 20	古文書調査委託 市内の古文書(梶野家文書)の筆写 受託者:根岸 茂夫
刊行物	3. 22 3. 22	『小金井市史 資料編 現代』A5版 902頁 500冊 『小金井市史編纂資料第55編下小金井村鴨下家文書』A4版 168頁 200冊

第3 清里少年自然の家

1 清里山荘利用状況

(単位:人)

月		4	5	6	7	8	9	10	11	12	1	2	3	計	
定 員	実 定 員 数	182	182	182	182	182	182	182	52	52	52	52	52	1,534	
	開 所 日 数 ( 日 )	26	27	26	26	31	26	27	26	27	26	25	27	320	
	延 定 員 数	4,732	4,914	4,732	4,732	5,642	4,732	4,914	1,352	1,404	1,352	1,300	1,404	41,210	
利用人数	人 数	246	725	177	1,763	2,644	823	597	230	257	281	186	365	8,310	
	利 用 率 ( % )	5.2	14.8	3.7	37.3	46.9	17.4	12.1	17.0	18.3	20.8	14.3	26.0	20.2	
利 用 者 の 内 訳	市 内 の 利 用 者	幼 児	18	46	21	33	70	49	24	26	21	26	9	30	373
		小 学 生	19	65	12	1,323	1,434	65	28	22	36	65	54	71	3,194
		中 学 生	3	217	18	2	129	4	1	1	18	13	10	9	425
		高 校 生	2	5	0	0	13	6	1	0	16	4	2	0	49
		一 般	116	266	100	313	552	263	231	136	122	132	68	96	2,395
		市 内 小 計	158	599	151	1,671	2,198	387	285	185	213	240	143	206	6,436
	市 外 の 利 用 者	幼 児	10	15	0	2	51	4	5	1	6	7	2	2	105
		小 学 生	16	17	2	9	92	119	13	2	7	3	18	109	407
		中 学 生	2	5	0	22	22	3	1	1	1	2	2	6	67
		高 校 生	0	3	0	0	75	1	116	0	0	0	0	0	195
		一 般	60	86	24	59	206	309	177	41	46	29	21	42	1,100
		市 外 小 計	88	126	26	92	446	436	312	45	60	41	43	159	1,874
	合 計		246	725	177	1,763	2,644	823	597	230	273	281	186	365	8,310

## 2 教育事業

### (1) 自然体験教室

目 的	自然の中で動植物とのふれあいを通して自然の大切さを学ぶことを目的とする。
実施月日	第1回 7.4(土)～7.5(日) 1泊2日 第2回 2.6(土)～2.7(日) 1泊2日
内 容	自然観察・トレッキング、キャンプファイアー、雪の中での雪像作り、動物の足跡探検など
参加者数	第1回 34人 第2回 25人
講 師	森林インストラクター東京会小金井支部

### (2) 天体教室

目 的	主に第3土曜日を利用し、天体の基礎的な講義と実際に天体望遠鏡による観察を行うことにより、自然への理解を深め、併せて山荘利用の促進を図る。
内 容	天体観測のお話、天体望遠鏡による星座の観察
参加者数	計192人(7回)
講 師	小平 昭彦 氏(天体研究者)

### (3) 親と子のふれあい教室と体験イベント

目 的	山荘宿泊者へのサービス事業として、親子が共同作業を行うことで親子の絆を深め、正月しめ縄作りやコンサート野菜の種まき・収穫などの体験イベントを実施。
内 容	農業体験(種蒔き・収穫など)、りんご狩り、ほうとう作り、正月しめ縄作り、クリスマスコンサート、餅つき大会
参加者数	計226人
講 師	浅川 宏 氏(非常勤嘱託職員)、他外部講師

### (4) バスツアー

目 的	バスツアーを開催し、自家用車での利用が難しい方々に清里山荘を利用して頂き、平日の利用促進を図る。
内 容	平日に小金井市内発着のバスツアーの開催。
参加者数	計91人(5回)

## 第4 スポーツ振興係

### 1 事業関係

#### (1) スポーツ推進委員

##### ア 研修会等

(単位:人)

名 称	開 催 日	会 場	内 容	参加者数
関東スポーツ推進委員研究大会	6.5・6	千葉県総合スポーツセンター体育館他	テーマ『房総の風！ 広げよう・伝えよう・スポーツのもつ「ちから」』①開会式・表彰式②基調講演③分科会「スポーツ推進委員として求められる総合型クラブとの関わり」	4
三市交流研修会	7.5	小金井市総合体育館	「障がい者スポーツを知ってほしい」から「視覚障がい者スポーツで学びの機会」へなるようなプログラム アイマスクを着用しての歩行、体操、ボールに触る・蹴る	22
第3回女性スポーツ勉強会	8.8	東京ウィメンズプラザ	テーマ「知っているようで知らない 女性スポーツについて学んでみよう！」 「子どもたちがよりよい運動機会をもつために」講師:佐々木玲子(慶応義塾大学教授)他	3
東京都スポーツ推進委員広域地区別研修会「第9ブロック研究会」	9.19	調布市グリーンホール	基調講演「人々の生活を豊かにする総合型地域スポーツクラブ」炭谷将史(聖泉大学人間学部教授)、各市発表	21
東京都スポーツ推進委員実務研修会	10.24	中野サンプラザ研修室	テーマ「ゴールデンエイジの育て方」講師:吉永武史(早稲田大学スポーツ科学学術院准教授)、「こころの東京革命」講師:岩崎恭子(スイミングアドバイザー)	17
課題別研修会	11.21	多摩障害者スポーツセンター	テーマ「障がいのある人とない人のスポーツ・レクリエーション交流事業」講師:野村一路(日本体育大学教授)	10
実技研修会	11.22	第一小学校会議室、体育館	ディスクアドバイザー3級講習、認定試験 講師:師岡文男(上智大学文学部保健体育研究室教授)	21
東京都スポーツ推進委員協議会女性委員会企画研修会	12.5	新宿区四谷中学校コミュニティールーム	テーマ「ホルモンを中心に考える女性とスポーツ」 女性スポーツの歴史と女性スポーツの特長他 講師:江夏亜希子(四季レディースクリニック委員長)	5
ニュースポーツ研修会	12.12	日野市市民の森ふれあいホール	「ソフティテニス」、「ネオテニス」(実技研修) 講師:大田区ソフティテニス連盟、八王子市テニス協会	4
第4回女性スポーツ勉強会	2.6	東京ウィメンズプラザ	減量とそのトラブル、悩み、そして解決法 コーディネーター:宮嶋泰子さん他	1
障害者スポーツフォーラム	2.14	首都大学東京荒川キャンパス	「支える」をテーマに情報交換をしながら仲間作りをしましょう。講演:三阪洋行(一般社団法人日本ウィルチェアラグビー連盟・日本代表アシスタントコーチ)	1
東京都地域スポーツ支援研修会(区部)	1.23	高輪区民センター	テーマ「地域における継続的な障がい者スポーツ」～環境整備・体制づくり 講師:滝澤幸孝((公財)日本障がい者スポーツ協会スポーツ推進課長)	1
東京都地域スポーツ支援研修会(市町村部)	2.13	武蔵野公会堂	テーマ「地域における継続的な障がい者スポーツ」～環境整備・体制づくり 講師:滝澤幸孝((公財)日本障がい者スポーツ協会スポーツ推進課長)、トークセッション	10
東京都地域スポーツ支援研修会(全域)	2.27	なかのZEROホール	テーマ「ライフステージに応じたスポーツ活動支援」～働き世代を中心として 講師:松尾哲矢(立教大学コミュニティ福祉学部教授)、事例発表	11
東京都障害者スポーツセミナー	3.5	台東リバーサイドスポーツセンター	講義:「障害者スポーツ概論」障害についての基礎的な知識他、実技「障害者スポーツの体験と指導上の留意点」ボッチャ、フロアホッケー	2
第26期管外宿泊研修会	3.12・13	吉岡町社会体育館(群馬県)	ミニバレー(ルール解説、実技)	18

ニュースポーツ出前教室(第1回)	10.13	南小学校校庭	種目「ドッジビー」 対象 第3学年(3クラス)児童88人 競技説明、実技等	12
ニュースポーツ出前教室(第2回)	10.20	小金井第二小学校校庭	種目「ドッジビー」 対象 第3学年(3クラス)児童93人 競技説明、実技等	13
ニュースポーツ出前教室(第3回)	10.31	小金井第四小学校校庭	種目「ドッジビー」 対象 第4学年(3クラス)児童83人 競技説明、実技等	9
ニュースポーツ出前教室(第4回)	12.2	東小学校体育館	種目「ドッジビー」 対象 特別支援学級(ひまわり)児童12人 キンボール、ディスクドッジ	12
ニュースポーツ出前教室(第5回)	12.14	小金井第一小学校体育館	種目「ドッジビー」 対象 特別支援学級(梅の実)児童20人 キンボール、ディスクドッジ、ポッチャ	14
ニュースポーツ出前教室(第6回)	12.21	小金井第二小学校体育館	種目「ドッジビー」 対象 特別支援学級(さくら)児童12人 ディスクドッジ	15
ニュースポーツ出前教室(第7回)	1.12	本町小学校体育館	種目「ドッジビー」 対象 第4学年(2クラス)児童56人 競技説明、実技等	13
ニュースポーツ出前教室(第8回)	2.10	小金井第一小学校体育館	種目「ドッジビー」 対象 第3学年(3クラス)児童88人 競技説明、実技等	10



## イ 定例会議

(単位:人)

名 称	開 催 日	会 場	内 容	人 数
第1回定例会議	4.9	市役所第二庁舎	4・5月の事業予定等	24
第2回定例会議	5.7	市役所第二庁舎	5・6月の事業予定等	23
第3回定例会議	6.4	市役所第二庁舎	6・7・8月の事業予定等	22
第4回定例会議	8.6	市役所第二庁舎	8・9月の事業予定等	23
第5回定例会議	9.3	市役所第二庁舎	9・10月の事業予定等	24
第6回定例会議	10.1	市役所第二庁舎	10・11月の事業予定等	24
第7回定例会議	11.5	市役所第二庁舎	11・12月の事業予定等	21
第8回定例会議	1.7	市役所第二庁舎	1・2・3月の事業予定等	22
第9回定例会議	3.3	市役所第二庁舎	3月の事業予定等	25

## (2) 第67回市民体育祭

(単位:人)

大 会 名	実 施 日	会 場	参加者数
総合開会式	9.13	総合体育館	316
陸上競技大会	11.8	学芸大学陸上競技場	340
水泳大会	9.6	総合体育館温水プール	466
軟式野球大会	8.2~10.18	上水公園運動施設グラウンド他	540
少年軟式野球大会	7.12~9.21	上水公園運動施設グラウンド他	801
ソフトテニス大会	8.19、9.6	市営テニスコート場他	141
卓球大会	9.21、11.3	総合体育館	250
弓道大会	9.13	小金井神社弓道場	32
バレーボール大会	8.30、9.6	総合体育館	240
クレー射撃大会	9.15	大月射撃場	16
バドミントン大会	9.13、9.20	総合体育館	281
剣道大会	9.13	小金井第一中学校体育館	229
スキー大会	2.27~2.28	長野県栄倶楽部スキー場	18
ハゼ釣り大会	9.6	木更津港周辺	30
ソフトボール大会	9.6、9.13	上水公園運動施設グラウンド	182
空手道大会	9.21	総合体育館	152
サッカー大会	9.5~1.5	上水公園運動施設グラウンド他	1,196
テニス大会	9.13	市営テニスコート場	154

大会名	実施日	会場	参加者数
柔道大会	9.20	総合体育館	150
早起き野球大会	8.1	上水公園運動施設グラウンド	100
居合道大会	9.13	総合体育館	20
気功教室(太極拳)	12.5	総合体育館	17
ゲートボール大会	9.4	上水公園運動施設グラウンド	72
市民健康づくりラジオ体操大会	9.19	総合体育館	65
バスケットボール大会	9.21~11.1	総合体育館 他	1,167
合気道演武大会	10.25	総合体育館	156
グラウンドゴルフ大会	9.29	上水公園運動施設グラウンド	25
ウォーキング大会	9.20	小金井～梶野公園～桜堤遊歩道～玉川上水～三鷹駅～風の散歩道～井の頭公園	132
ゴルフ大会	9.7	小金井カントリー倶楽部	106
ダンススポーツ大会	9.13	総合体育館	35
合 計			7,429

### (3) 各種大会

#### ア 第25回シニアスポーツフェスティバル

(単位:人)

大会名	実施日	会場	参加者数
開 会 式	6.6	総合体育館	154
水 泳 の つ ど い	5.31	総合体育館 温水プール	59
軟 式 野 球 大 会	5.9	上水公園運動施設グラウンド	101
ソ フ ト テ ニ ス 大 会	5.17	小金井公園テニスコート場	42
卓 球 大 会	6.14	総合体育館	72
弓 道 大 会	6.7	小金井神社弓道場	28
ソ フ ト ボ ー ル 大 会	6.14	上水公園運動施設グラウンド	50
テ ニ ス 大 会	5.10	小金井公園テニスコート場	76
居 合 道 大 会	6.13	総合体育館	18
ラ ジ オ 体 操 大 会	6.6	総合体育館	154
ゲートボール大会	6.24	上水公園運動施設グラウンド	72
グラウンドゴルフ大会	6.11	上水公園運動施設グラウンド	32
ウォーキング大会	6.21	小金井市～善福寺公園	97
バドミントン大会	6.6	総合体育館	23
ゴルフ大会	6.10	立川国際カントリー倶楽部	49
新舞踊アトラクション	6.6	総合体育館	21
合 計			1,048

## イ 市代表選手派遣

(単位:人)

名 称	実 施 日	会 場	種目数	参 加 者 数
第 6 8 回 都 民 体 育 大 会	5. 9~6. 7	東 京 体 育 館 他	14	221
市 町 村 総 合 体 育 大 会	7. 11~7. 26	総 合 体 育 館 他	11	99
平 成 2 7 年 度 都 民 生 涯 ス ポ ー ツ ・ ス ポ レ ク ふ れ あ い 大 会	8. 22~9. 15	駒 沢 オ リ ン ピ ッ ク 公 園 総 合 運 動 場 他	8	88

## (4) レクリエーション活動

(単位:人)

事 業 名	実 施 日	会 場	参 加 者 数
第20回ウォーキングフェスタ東京	5. 2~5. 3	都立小金井公園(中央会場)	7,599
市民スポーツレクリエーションの集い	10. 12	総 合 体 育 館	514
水 泳 マ ラ ソ ン	随時受付 (新規登録者数)	総 合 体 育 館 温 水 プ ー ル	14
第 1 2 回 野 川 駅 伝 大 会	1. 17	都 立 武 蔵 野 公 園	971
上 水 公 園 運 動 施 設 一 般 団 体 開 放	6. 7	上水公園運動施設グラウンド	227
	10. 11		210
	12. 6		154
体育の日体育施設無料開放	10. 12	総 合 体 育 館	1,425
		栗山公園健康運動センター	306
		市 テ ニ ス コ ー ト 場	98

## (5) スポーツ教室等

(単位:人)

教 室 名	実 施 日	会 場	実 施 日 数	参 加 者 数
いきいき健康スポーツ教室	4. 7~6. 9	総合体育館、上水公園運動施設 他	9	28
水 泳 教 室	5. 12~7. 7	総合体育館温水プール	9	37
	8. 26		1	27
	4. 9~6. 18	栗山公園健康運動センター 温 水 プ ー ル	11	25
	7. 21~7. 25		5	19
	9. 10~11. 19		11	26
	1. 7~3. 31		11	24
	3. 26~3. 30		5	15
親子体操教室	前期	総合体育館小体育室	8	63
	後期		8	102
障害者(児)水泳教室	7. 30・31・8. 4・5	総合体育館温水プール	4	33
なんでもやってみようスポーツ教室 (ヒップホップダンス教室)	7. 24~8. 7	総合体育館小体育室	8	34
ヘルシーフィットネス教室 (ピラティス教室)	9. 1~10. 27	総合体育館小体育室	8	34
少年少女野球教室	10. 18	上水公園運動施設グラウンド	1	76
ジュニアサッカーフェスティバル	2. 21	上水公園運動施設グラウンド	1	84
市民スケート教室	12. 12	東大和スケートセンター	1	135
市民スキー教室	1. 9~1. 11	志賀高原一の瀬スキー場	3	44
エアロビクス教室	第1回	栗山公園健康運動センター グリーンフィットネスルーム	9	31
	第2回		9	31
	第3回		9	29
	第4回		9	33
	第5回		9	29
キッズテニス教室	1.16	総合体育館大体育室	1	211

(6) スポーツ開放・学校開放等

ア スポーツ個人利用開放校月別利用者数

(ア) 卓球:緑小学校:日曜日

(単位:人)

月別	回数	参加者数
4	3	90
5	5	132
6	4	79
7	4	115
8	5	107
9	4	115
10	3	88
11	2	54
12	3	87
1	4	107
2	4	120
3	0	0
計	41	1,094

(イ) 剣道:前原小学校:水曜日

(単位:人)

月別	回数	参加者数
4	3	37
5	4	70
6	4	49
7	5	65
8	4	54
9	4	63
10	2	36
11	3	57
12	2	36
1	3	57
2	4	60
3	0	0
計	38	584

(ウ) バドミントン:本町小学校:日曜日

(単位:人)

月別	回数	参加者数
4	3	62
5	4	68
6	4	102
7	2	51
8	0	0
9	3	57
10	3	69
11	1	20
12	2	71
1	4	74
2	4	90
3	0	0
計	30	664

(エ) 柔道:第一中学校:金曜日

(単位:人)

月別	回数	参加者数
4	3	68
5	5	116
6	4	94
7	5	110
8	4	81
9	4	91
10	5	116
11	3	76
12	3	32
1	3	76
2	3	73
3	0	0
計	42	933

イ 一中クラブハウス利用状況

(ア) 平日昼間

月	談話室		柔・剣道場		合計		登録団体数
	件数	人数	件数	人数	件数	人数	
4	9	157	0	0	9	157	12
5	17	246	0	0	17	246	
6	21	362	1	40	22	402	
7	16	231	4	62	20	293	
8	10	219	4	91	14	310	
9	20	319	4	139	24	458	
10	17	223	0	0	17	223	
11	13	170	2	47	15	217	
12	14	212	0	0	14	212	
1	13	221	0	0	13	221	
2	6	119	0	0	6	119	
3	6	103	3	39	9	142	
合計	162	2,582	18	418	180	3,000	

(イ) 土曜日・日曜日・祝日の昼夜間・平日夜間

月	談話室		柔・剣道場		合計		登録団体数
	件数	人数	件数	人数	件数	人数	
4	7	100	20	364	27	464	9
5	13	189	24	496	37	685	
6	12	147	22	420	34	567	
7	15	184	23	461	38	645	
8	13	132	25	395	38	527	
9	14	147	22	461	36	608	
10	18	213	33	617	51	830	
11	16	258	27	522	43	780	
12	7	67	25	481	32	548	
1	11	117	18	335	29	452	
2	12	115	23	457	35	572	
3	14	203	23	378	37	581	
合計	152	1,872	285	5,387	437	7,259	

ウ 南中学校中庭テニスコート夜間開放

前期	期間	日数	曜日	登録団体数	登録人数	後期	期間	日数	曜日	登録団体数	登録人数
	4. 1～9. 30	118	日～木	7	58		10. 1～3. 31	108	日～木	11	90

エ 土曜スポーツクラブ(総合体育館大体育室)

(単位:人)

月	4月	5月	6月	7月	8月	9月	10月	11月	12月	1月	2月	3月	合計
種目	キッズ テニス	フット サル	ドッジ ビー	バドミ ントン	未実 施	卓球	ドッジ ビー	ダンス スポー ツ	キッズ テニス	卓球	ドッジ ビー	バドミ ントン	
利用 人数	53	50	60	103	0	57	62	41	68	37	20	74	625

オ プール無料開放

(ア) 総合体育館

(単位:人)

月	4月	5月	6月	7月	8月	9月	10月	11月	12月	1月	2月	3月	合計
利用 人数	111	150	119	89	81	44	371	39	63	71	59	470	1,667

(イ) 栗山公園健康運動センター

(単位:人)

月	4月	5月	6月	7月	8月	9月	10月	11月	12月	1月	2月	3月	合計
利用 人数	61	94	109	148	80	108	214	24	17	11	17	34	917

(7) 小金井チャレンジデー2015

事 業 名	実 施 日	会 場	参加者数	参加率
小金井チャレンジデー2015	5. 27	小金井市内全域	88, 278人	75. 2%

2 施設関係

(1) 利用状況

ア 総合体育館

(単位:人)

月別	大体育室	小体育室	柔道場	剣道場	ランニング 走路	トレーニング ルーム	プール	会議室	幼児 体育室	計
4	4,902	2,831	1,901	1,615	129	3,337	9,408	1,015	843	25,981
5	3,731	2,210	2,074	1,308	93	3,669	11,847	918	649	26,499
6	3,724	2,261	2,360	1,774	95	3,644	12,370	1,151	793	28,172
7	4,211	2,073	2,012	1,578	66	3,633	13,673	1,262	920	29,428
8	3,960	2,000	1,455	1,025	37	3,728	13,223	984	852	27,264
9	4,079	2,577	2,103	1,405	79	3,598	10,912	1,300	717	26,770
10	5,646	3,703	2,415	1,513	51	3,838	10,008	2,054	743	29,971
11	3,996	2,425	2,088	1,536	67	3,551	5,546	1,150	605	20,964
12	3,584	1,823	1,830	1,589	45	2,979	7,886	2,072	621	22,429
1	3,690	1,796	1,759	1,438	62	3,508	8,249	1,735	718	22,955
2	5,522	2,146	1,830	1,563	67	4,111	9,020	1,211	720	26,190
3	4,709	2,938	2,092	1,593	49	4,090	9,687	1,390	774	27,322
合計	51,754	28,783	23,919	17,937	840	43,686	121,829	16,242	8,955	313,945

イ 上水公園運動施設等

(単位:人)

月別	グラウンド		テニスコートA		テニスコートB		一中テニスコート		合計	
	件数	人数	件数	人数	件数	人数	件数	人数	件数	人数
4	189	3,059	107	456	85	316	18	116	399	3,947
5	272	5,281	157	649	137	456	15	113	581	6,499
6	200	3,360	124	520	99	356	24	185	447	4,421
7	202	3,682	107	444	86	304	6	39	401	4,469
8	197	5,341	125	503	116	377	0	0	438	6,221
9	182	3,087	108	454	93	353	10	85	393	3,979
10	187	3,346	123	471	107	392	29	176	446	4,385
11	153	3,184	5	14	5	15	0	0	163	3,213
12	140	2,028	93	418	84	335	24	161	341	2,942
1	102	1,359	70	311	66	272	11	85	249	2,027
2	141	2,215	94	445	96	386	26	184	357	3,230
3	145	2,124	89	414	80	334	21	140	335	3,012
合計	2,110	38,066	1,202	5,099	1,054	3,896	184	1,284	4,550	48,345

ウ 市テニスコート場

(単位:人)

月	4月	5月	6月	7月	8月	9月	10月	11月	12月	1月	2月	3月	計
市内	3,299	4,187	3,381	2,866	2,854	3,207	3,292	3,833	3,184	3,110	3,655	3,225	40,093
市外	175	322	148	165	153	194	167	151	165	114	166	225	2,145
計	3,474	4,509	3,529	3,031	3,007	3,401	3,459	3,984	3,349	3,224	3,821	3,450	42,238

エ 栗山公園健康運動センター

(単位:人)

月別	プール	トレーニング ルーム	グリーン フィットネス ルーム	機能回復室	計
4	4,672	2,277	1,699	834	9,482
5	5,331	2,537	1,698	754	10,320
6	5,599	2,628	1,575	893	10,695
7	6,650	2,576	1,661	834	11,721
8	6,537	2,901	1,663	675	11,776
9	5,051	2,355	1,844	766	10,016
10	4,430	2,499	1,774	779	9,482
11	4,136	2,324	1,893	735	9,088
12	3,278	2,074	1,911	664	7,927
1	3,813	2,313	1,425	733	8,284
2	3,932	2,621	1,561	740	8,854
3	3,285	2,666	1,798	815	8,564
合計	56,714	29,771	20,502	9,222	116,209

(2) 開館(場)日数

(単位:日数)

月	4月	5月	6月	7月	8月	9月	10月	11月	12月	1月	2月	3月	合計
総合体育館	29	30	29	30	30	29	30	29	27	27	28	30	348
上水公園 運動施設	29	30	29	30	30	29	30	29	27	27	28	30	348
市テニス コート場	29	30	29	30	30	29	30	29	27	27	28	30	348
一中テニス コート場	18	18	20	12	0	18	21	0	18	14	20	17	176
栗山公園健康 運動センター	29	30	29	30	30	29	30	29	27	27	28	30	348





生涯學習部

圖書館

庶務係  
奉仕係



## 第 1 庶務係

### 1 図書館協議会

回	月 日	内 容
1	4. 22	(1) 第13期小金井市図書館協議会委員委嘱 (2) 平成27年度図書館事業計画(案)について (3) 平成27年第1回市議会定例会報告 (4) 東分室利用者懇談会について (5) 移動図書館車運行廃止について (6) 西之台会館図書室の開館時間・開館日の拡大について (7) 第3次小金井市子ども読書活動推進計画について (8) 貫井北分室のアンケート、評価について (9) 小金井市立図書館と国立大学法人東京農工大学図書館との相互協力に関する協定について (10) 三者懇談会について
2	5. 21	図書館貫井北分室評価について
3	9・24	(1) 第3次小金井市子ども読書活動推進計画について (2) 図書館東分室委託開始について (3) 小金井市立図書館と国立大学法人東京農工大学図書館との相互協力に関する協定について (4) 平成27年第3回市議会定例会報告
4	11. 30	(1) 第14期小金井市図書館協議会委員委嘱 (2) 小金井市の図書館の概要について (3) 平成27年第4回市議会定例会報告 (4) 第3次小金井市子ども読書活動推進計画(案)に対する意見募集について (5) 第3次小金井市生涯学習推進計画(案)について
5	1. 25	(1) 第3次小金井市子ども読書活動推進計画(案)に対する意見の検討結果について

## 第 2 奉仕係

### 1 図書の受入及び廃棄

(単位：冊)

	一 般 書	児 童 書	合 計
購 入	15,812	7,348	23,160
寄 贈	695	162	857
廃 棄	17,320	10,954	28,274
計	△ 813	△ 3,444	△ 4,257

### 2 貸 出

#### (1) 貸出数

(単位：冊)

	一 般 書	児 童 書	合 計
図 書	484,208	343,564	827,772
雑 誌	35,791	3,192	38,983
C D	67,406		67,406
テープ	31		31
紙芝居		7,661	7,661
計	587,436	354,417	941,853

#### (2) 団体貸出(内数)

146 団体

28,544 冊

#### (3) 本館夜間開館(内数)

回 数	利用者数(人)	貸出数(冊)
135	7,664	22,850

#### (4) リクエスト受付数

174,807 件

### 3 相談業務

レファレンス件数

204 件

#### 4 障害者サービス

(1) 対面朗読 17 回

(2) 貸出・作成・寄贈

	貸 出	作 成	寄贈
点字図書	0冊	3タイトル 3冊	
録音図書	12タイトル 24巻		
デイジー	77タイトル	4タイトル	4タイトル

(3) 朗読講習会

講師 磯部 誠子 氏

回	月 日	参加者	内 容
1	10月 7日	23	音訳とは 道具としての声をトレーニング
2	10月14日	20	日本語の約束事について
3	10月21日	20	ピッチを考えて短文を読む
4	10月28日	20	広報、告知文を読んでみる
5	11月 4日	18	自分の”読み”の欠点を知り、読み癖を直す

#### 5 大学図書館との連携に伴う利用者数

(単位：人)

大 学 名	利用者
東京農工大学	102
東京経済大学図書館	97
その他紹介状	12

#### 6 展示コーナー

(1) 1階展示（一般展示）

内容：「涼」「戦争と平和」「リラックス」等

(2) 2階展示（児童コーナー）

内容：「おでかけ」「七夕」「夏休みにすすめる本」「戦争の本」等

(3) 2階展示（特別展示）

内容：「汚破損返却本」等

## 7 各種の催し

(単位：人)

事業実施館	実施日	内 容	参加者
本 館	毎週水曜	おはなし会 全45回 絵本の読み聞かせ等	709
	8. 5	夏休み子ども工作会 (1) 牛乳パックロケット (2) 工作に関する図書の紹介	15
	8.19~8.20	リサイクル児童図書配布 約960冊	—
	11.13	学校図書室ボランティア向け 「本の修理」講習会	7
	12.16	平成27年度図書館おたのしみ会 内容： (1) パネルシアター「ゆきだるまさん こっちむいて」 (2) 大型絵本「すてきな三にんぐみ」 (3) 人形劇「ヘンゼルとグレーテル」 (4) うた「ジングル・ベル」 (5) プレゼント配布	159
2.28	図書館講演会「ケーキの世界へようこそ！」	27	
東 分 室	7.3~7.5	東センターまつり (リサイクル図書配布 約350冊)	—
	7.22~7.23	小学生の一日図書館員	6
	5.27 10.23 11.13 3.4	赤ちゃんのためのおはなし会	124
	11.29 1.24 2.21	幼児のためのおはなし会	40
	11.4~6	中学生の職場体験	2
	11.5	コラージュ体験教室	2
	12.18	赤ちゃんのためのおたのしみ会	33
	2.7	ビブリオバトル	17
	3.13	工作教室「ジーンズポケットを使ってかべかけを作ろう」	11
	3.26	講演会「『源氏物語』の時代の家族と女性について」	22
緑 分 室	毎月1回 土曜日	おはなし会 (幼児の部) 全9回 絵本の読み聞かせ等	207
	毎月1回 土曜日	おはなし会 (小学生の部) 全9回 絵本の読み聞かせ等	152
	毎月1回 土曜日	おはなし会 (共通) 全3回 絵本の読み聞かせ等	127
	5.30~5.31	緑センターまつり (リサイクル図書配布 約4,000冊)	—
	7.22~7.23	小学生の一日図書館員	10

事業実施館	実施日	内 容	参加者	
貫井北 分室	月3回	おはなし会 全36回	410	
	4.12	園芸クラブ	51	
	5.17			ホオズキの株分け
	6.14			綿花・藍・リュウキュウオモチャウリ・フウセンカズラなどを植える
	7.12			ふしぎ科学実験～色水あそび～
	8.9			ハーブ入り石けん作り
	10.11			藍のたたき染め
	11.8			バスハーブ作り
	12.13			球根を植える
	3.3			ミニツリー作り
	3.3			来年度に向けて、ホオズキの株分け
	6.13～3.20	YAサポーターミーティング 全8回	30	
	5.30	ビブリオバトル大会	118	
	8.1			
	11.7			
	2.6			
	6.6	ぬくきたリーブル（読書会）	35	
	9.5			
	12.5			
	3.5			
	6.6	コ・ラーニング公開会議	13	
	7.5	コラージュ体験教室	8	
	8.20	一日図書館員	8	
	8.21			
	10.21	学校ボランティア対象「読み聞かせ講座」	24	
	11.16	ぬいぐるみおとまり会	11	
	11.21	ぬくきた対話カフェ	32	
	1.16			
	12.19	おたのしみ会（キャンディレイ・ミニ万華鏡・読み聞かせ）	175	
	1.30	百人一首かるた大会	10	
3.3	はじめての読み聞かせ「私を語る 本を語る」（公民館連携講座）	11		
3.14	サイエンスカフェ	18		
全体	7.24 11.20 11.27 12.3 1.9	子どもと読書に関する講座 全5回	82	
	10.14～16 10.21～ 10.23	学校訪問 市立小学校9校の1年生	840	

## 8 統計

### (1) 施設別分類別蔵書数

(単位：冊)

館別	分類	0	1	2	3	4	5	6	7	8	9	絵本	合計
		総記	哲学	歴史	社会科学	自然科学	技術・工学	産業	芸術・美術	言語	文学		
小金井市立図書館 (本館)	一般	9,213	7,389	19,387	31,221	10,737	11,843	4,741	14,776	3,270	72,714	—	185,291
	児童	961	628	3,847	2,850	6,695	1,607	1,121	3,746	929	31,912	33,869	88,165
	計	10,174	8,017	23,234	34,071	17,432	13,450	5,862	18,522	4,199	104,626	33,869	273,456
東分室	一般	506	1,081	2,754	3,338	2,561	2,674	724	2,553	664	11,986	—	28,841
	児童	161	99	481	603	1,165	335	193	727	173	6,387	8,921	19,245
	計	667	1,180	3,235	3,941	3,726	3,009	917	3,280	837	18,373	8,921	48,086
緑分室	一般	560	1,377	3,990	5,716	2,287	3,344	931	3,726	554	12,273	—	34,758
	児童	153	123	615	573	1,102	343	240	800	166	6,954	9,047	20,116
	計	713	1,500	4,605	6,289	3,389	3,687	1,171	4,526	720	19,227	9,047	54,874
貫井北分室	一般	524	1,066	2,979	4,942	2,766	3,675	1,058	2,769	537	15,336	—	35,652
	児童	178	114	622	764	1,229	479	332	626	153	6,461	7,660	18,618
	計	702	1,180	3,601	5,706	3,995	4,154	1,390	3,395	690	21,797	7,660	54,270
西之台会館図書室	一般	28	186	464	407	365	1,208	159	342	63	3,288	—	6,510
	児童	22	24	131	147	358	88	88	163	26	2,369	2,733	6,149
	計	50	210	595	554	723	1,296	247	505	89	5,657	2,733	12,659
合計	一般	10,831	11,099	29,574	45,624	18,716	22,744	7,613	24,166	5,088	115,597	—	291,052
	児童	1,475	988	5,696	4,937	10,549	2,852	1,974	6,062	1,447	54,083	62,230	152,293
	計	12,306	12,087	35,270	50,561	29,265	25,596	9,587	30,228	6,535	169,680	62,230	443,345



## 録音テープ蔵書数

(単位：タイトル巻)

種別 分類	購 入		寄 贈		自館作成		合 計					
0	0	—	0	1	—	5	7	—	15	8	—	20
1	0	—	0	0	—	0	4	—	19	4	—	19
2	2	—	18	0	—	0	8	—	85	10	—	103
3	0	—	0	8	—	17	34	—	114	42	—	131
4	1	—	1	8	—	47	15	—	84	24	—	132
5	0	—	0	0	—	0	2	—	9	2	—	9
6	0	—	0	0	—	0	0	—	0	0	—	0
7	14	—	14	0	—	0	5	—	27	19	—	41
8	0	—	0	0	—	0	0	—	0	0	—	0
9	22	—	25	18	—	52	94	—	719	134	—	796
合 計	39	—	58	35	—	121	169	—	1,072	243	—	1,251

## 点訳図書蔵書数

(単位：タイトル)

種別 分類	所蔵数
0	0
1	3
2	10
3	19
4	10
5	3
6	1
7	11
8	1
9	101
合 計	159

※フロッピーディスクで保存

## デジター蔵書数

(単位：タイトル)

種別 分類	所蔵数
0	0
1	0
2	3
3	6
4	1
5	1
6	0
7	2
8	1
9	31
合 計	45

※CDで保存

## (2) 施設別貸出数

(単位：冊)

月	小金井市立図書館				東 分 室				緑 分 室			
	一般書	児童書	小 計	開館日数	一般書	児童書	小 計	開館日数	一般書	児童書	小 計	開館日数
4	21,350 (2,535)	12,229 (76)	33,579 (2,611)	日 25	4,687 (152)	2,590 (10)	7,277 (162)	日 24	8,773 (420)	4,849 (17)	13,622 (437)	日 24
5	19,904 (1,064)	8,924 (79)	28,828 (1,143)	日 21	4,040 (115)	2,362 (8)	6,402 (123)	日 19	7,609 (373)	4,160 (23)	11,769 (396)	日 19
6	19,728 (1,155)	7,865 (89)	27,593 (1,244)	日 24	4,648 (222)	2,816 (13)	7,464 (235)	日 24	8,298 (365)	5,148 (53)	13,446 (418)	日 24
7	21,141 (1,155)	10,336 (128)	31,477 (1,283)	日 26	4,609 (218)	3,563 (13)	8,172 (231)	日 25	7,925 (362)	5,562 (11)	13,487 (373)	日 25
8	21,229 (1,146)	10,380 (102)	31,609 (1,248)	日 25	5,316 (218)	4,314 (24)	9,630 (242)	日 29	8,976 (362)	6,356 (24)	15,332 (386)	日 26
9	20,857 (1,116)	14,635 (106)	35,492 (1,222)	日 25	5,325 (203)	3,642 (19)	8,967 (222)	日 28	7,415 (302)	4,624 (16)	12,039 (318)	日 20
10	20,770 (1,223)	8,216 (74)	28,986 (1,297)	日 26	5,748 (232)	3,443 (15)	9,191 (247)	日 28	8,379 (310)	5,339 (10)	13,718 (320)	日 25
11	18,742 (992)	7,147 (112)	25,889 (1,104)	日 24	5,386 (216)	3,309 (17)	8,695 (233)	日 28	8,002 (316)	4,760 (8)	12,762 (324)	日 24
12	19,143 (1,064)	7,185 (105)	26,328 (1,169)	日 23	4,904 (187)	3,116 (21)	8,020 (208)	日 26	7,757 (330)	4,327 (10)	12,084 (340)	日 22
1	21,033 (1,097)	14,353 (186)	35,386 (1,283)	日 24	5,296 (183)	3,416 (26)	8,712 (209)	日 25	7,705 (294)	5,429 (8)	13,134 (302)	日 22
2	18,079 (1,056)	7,102 (149)	25,181 (1,205)	日 18	5,005 (196)	3,332 (33)	8,337 (229)	日 24	8,240 (331)	4,491 (8)	12,731 (339)	日 20
3	20,494 (1,218)	8,060 (136)	28,554 (1,354)	日 26	5,017 (197)	3,582 (21)	8,599 (218)	日 29	7,844 (300)	4,768 (5)	12,612 (305)	日 24
合計	242,470 (14,821)	116,432 (1,342)	358,902 (16,163)	日 287	59,981 (2,339)	39,485 (220)	99,466 (2,559)	日 309	96,923 (4,065)	59,813 (193)	156,736 (4,258)	日 275

(注) ( ) 内は、雑誌内数

(単位：冊)

館 月	貫井北分室				西之台会館図書室				合 計		
	一般書	児童書	小 計	開館日数	一般書	児童書	小 計	開館日数	一般書	児童書	合 計
4	13,141 (956)	8,198 (117)	21,339 (1,073)	日 28	2,180 (231)	1,463 (3)	2,180 (231)	日 27	50,131 (4,294)	29,329 (223)	79,460 (4,517)
5	12,423 (948)	8,147 (100)	20,570 (1,048)	日 23	2,028 (199)	1,223 (2)	2,028 (199)	日 20	46,004 (2,699)	24,816 (212)	70,820 (2,911)
6	12,820 (947)	9,330 (96)	22,150 (1,043)	日 28	2,443 (249)	1,719 (9)	2,443 (249)	日 28	47,937 (2,938)	26,878 (260)	74,815 (3,198)
7	13,272 (927)	10,658 (95)	23,930 (1,022)	日 29	2,338 (209)	1,776 (6)	2,338 (209)	日 28	49,285 (2,871)	31,895 (253)	81,180 (3,124)
8	14,396 (974)	11,686 (119)	26,082 (1,093)	日 29	2,597 (237)	2,353 (20)	2,597 (237)	日 29	52,514 (2,937)	35,089 (289)	87,603 (3,226)
9	12,903 (983)	9,454 (109)	22,357 (1,092)	日 28	2,178 (211)	1,743 (16)	2,178 (211)	日 25	48,678 (2,815)	34,098 (266)	82,776 (3,081)
10	13,800 (1,095)	10,396 (126)	24,196 (1,221)	日 29	2,520 (229)	1,930 (10)	2,520 (229)	日 28	51,217 (3,089)	29,324 (235)	80,541 (3,324)
11	13,581 (992)	10,050 (114)	23,631 (1,106)	日 28	2,194 (218)	1,946 (14)	2,194 (218)	日 26	47,905 (2,734)	27,212 (265)	75,117 (2,999)
12	12,908 (986)	9,485 (105)	22,393 (1,091)	日 26	2,285 (243)	1,540 (3)	2,285 (243)	日 25	46,997 (2,810)	25,653 (244)	72,650 (3,054)
1	13,723 (1,066)	9,570 (106)	23,293 (1,172)	日 25	2,343 (229)	1,777 (10)	2,343 (229)	日 24	50,100 (2,869)	34,545 (336)	84,645 (3,205)
2	13,444 (1,029)	10,322 (105)	23,766 (1,134)	日 24	2,235 (209)	1,529 (9)	2,235 (209)	日 20	47,003 (2,821)	26,776 (304)	73,779 (3,125)
3	13,818 (941)	10,536 (137)	24,354 (1,078)	日 29	2,492 (258)	1,856 (6)	2,492 (258)	日 27	49,665 (2,914)	28,802 (305)	78,467 (3,219)
合計	160,229 (11,844)	117,832 (1,329)	278,061 (13,173)	日 326	27,833 (2,722)	20,855 (108)	48,688 (2,830)	日 307	587,436 (35,791)	354,417 (3,192)	941,853 (38,983)

(注) ( ) 内は、雑誌内数

## (3) 登録者統計 (施設別・町別)

(単位：人)

施設 町名	小金井市立図書館			東分室			緑分室		
	一般	児童	合計	一般	児童	合計	一般	児童	合計
本町	8,188	870	9,058	87	6	93	1,208	172	1,380
中町	6,963	871	7,834	388	80	468	156	10	166
東町	2,659	114	2,773	4,604	671	5,275	161	13	174
緑町	3,768	358	4,126	116	10	126	4,944	816	5,760
桜町	842	47	889	20	2	22	1,178	170	1,348
前原町	5,721	477	6,198	92	11	103	131	11	142
関野町	181	16	197	9	2	11	368	76	444
梶野町	1,492	143	1,635	138	15	153	1,526	249	1,775
貫井北町	3,862	608	4,470	70	8	78	586	91	677
貫井南町	3,855	425	4,280	53	3	56	121	6	127
市外	4,340	107	4,447	967	28	995	1,227	45	1,272
合計	41,871	4,036	45,907	6,544	836	7,380	11,606	1,659	13,265

施設 町名	貫井北分室			西之台会館図書室			合計		
	一般	児童	合計	一般	児童	合計	一般	児童	合計
本町	550	170	720	17	2	19	10,050	1,220	11,270
中町	36	9	45	17	2	19	7,560	972	8,532
東町	19	1	20	5	1	6	7,448	800	8,248
緑町	79	17	96	9	2	11	8,916	1,203	10,119
桜町	65	22	87	2	0	2	2,107	241	2,348
前原町	156	31	187	645	218	863	6,745	748	7,493
関野町	4	1	5	0	1	1	562	96	658
梶野町	19	13	32	6	3	9	3,181	423	3,604
貫井北町	1,279	436	1,715	22	0	22	5,819	1,143	6,962
貫井南町	482	181	663	796	295	1,091	5,307	910	6,217
市外	889	165	1,054	76	6	82	7,499	351	7,850
合計	3,578	1,046	4,624	1,595	530	2,125	65,194	8,107	73,301

## (4) 施設別利用者数

(単位：人)

小金井市立図書館	東分室	緑分室	貫井北分室	西之台会館図書室	合計
99,724	26,044	38,108	74,472	14,317	252,665

※利用者数は資料貸出者で閲覧者は含まない。



生涯學習部

公民館

庶事 務業 係係



# 第1 庶務係・事業係

## 1 公民館運営審議会委員の主な活動

### (1) 定例会

回	月日	議 題
第32期 第17回	4. 23	<ul style="list-style-type: none"> <li>・ 職員の人事異動について</li> <li>・ 平成27年度東京都公民館連絡協議会定期総会について</li> <li>・ 三者懇談会について</li> <li>「2015青少年のための科学の祭典」について</li> <li>・ 公民館本館について</li> <li>・ 小金井市公民館手帳（案）について</li> <li>・ 公民館事業の計画・報告について</li> </ul>
第32期 第18回	5. 28	<ul style="list-style-type: none"> <li>・ 都公連委員部会運営委員会、研修会について</li> <li>・ 三者懇談会について</li> <li>「2015青少年のための科学の祭典」について</li> <li>・ 公民館事業の見直しについて</li> <li>・ 各館事業の計画・報告について</li> </ul>
第32期 第19回	7. 23	<ul style="list-style-type: none"> <li>・ 東センターの事業運営について</li> <li>・ 公民館（本館）の仮移転にかかる市民説明会の実施について</li> <li>・ 都公連委員部会運営委員会について</li> <li>・ 第32期公民館運営審議会委員の活動報告について</li> <li>・ 各館事業の計画・報告について</li> </ul>
第33期 第1回	9. 17	<ul style="list-style-type: none"> <li>・ 第33期小金井市公民館運営審議会委員委嘱状の伝達</li> <li>・ 自己紹介、委員長、副委員長の互選</li> <li>・ 委員等の選出について</li> <li>・ 定例会の開催日程について</li> <li>・ 東分館の事業運営について</li> <li>・ 公民館（本館）の仮移転にかかる市民説明会の実施結果について</li> <li>「2015青少年のための科学の祭典」について</li> <li>・ 各館事業の計画・報告について</li> </ul>
第33期 第2回	10. 22	<ul style="list-style-type: none"> <li>・ （仮称）新福祉会館建設検討委員会委員の選出について</li> <li>・ 公民館中長期計画策定に向けた進め方について</li> <li>・ 都公連委員部会運営委員会について</li> <li>・ （仮称）新福祉会館建設にかかる公民館としての利活用について</li> <li>・ 来年度の事業について</li> <li>・ 各館事業の計画・報告について</li> </ul>
第33期 第3回	1. 21	<ul style="list-style-type: none"> <li>・ 第52回東京都公民館研究大会について</li> <li>・ 三者（公運審委員・社会教育委員・図書館協議会委員）合同会議について</li> <li>・ 三者（公運審委員・企画実行委員・職員）合同研修について</li> <li>・ 第3次生涯学習推進計画について</li> <li>・ 都公連委員部会運営委員会・研修会について</li> <li>・ （仮称）新福祉会館建設計画検討委員会の経過報告</li> <li>・ 平成28年度予算について</li> <li>・ 公民館中長期計画の策定について</li> <li>・ 各館事業の計画・報告について</li> </ul>
第33期 第4回	1. 28	<ul style="list-style-type: none"> <li>・ 三者（公民館運営審議会・社会教育委員の会議・図書館協議会）合同会議</li> <li>・ 生涯学習部の概要について</li> <li>・ 三者の概要について</li> <li>・ 意見交換</li> </ul>
第33期 第5回	2. 24	<ul style="list-style-type: none"> <li>・ 都公連委員部会運営委員会・研修会について</li> <li>・ 平成28年度東京都公民館連絡協議会委員部会委員、定期総会代議員の選出について</li> <li>・ 公民館中長期計画の策定について</li> <li>・ 公民館事業の計画・報告について</li> </ul>
第33期 第6回	3. 24	<ul style="list-style-type: none"> <li>・ 都公連委員部会運営委員会について</li> <li>・ 公民館中長期計画の策定について</li> <li>・ 公民館事業の計画・報告について</li> </ul>

### (2) 研修会等

- ア 東京都公民館連絡協議会定期総会 日野市市民の森ふれあいホール
- イ 第56回関東甲信越静公民館研究大会兼第52回東京都公民館研究大会について 小平市ルネ小平
- ウ 東京都公民館連絡協議会委員部会運営委員会（年12回） 狛江市中央公民館他
- エ 三者（職員・企画実行委員・公運審委員）合同研修会（年1回）
- オ 三者（公運審委員・社会教育委員・図書館協議会委員）合同会議・懇談会（各年1回）



2 企画実行委員会議

成人教育文化活動部門	開催回数	内 容
本館企画実行委員の会議	12回	<ul style="list-style-type: none"> <li>・新年度予算及び事業計画</li> <li>・各種事業の調査研究と企画実施</li> <li>・公民館運営審議会の報告</li> <li>・三者合同研修会について</li> <li>・その他</li> </ul>
本町分館企画実行委員の会議	12回	
貫井南分館企画実行委員の会議	12回	
東分館企画実行委員の会議	12回	
緑分館企画実行委員の会議	12回	
貫井北分館企画実行委員の会議	12回	

3 全体会議(公民館運営審議会委員・企画実行委員・職員)

月 日	内 容
2.2	三者合同研修会 「公民館の将来像～東京の公民館の動向と今日的課題」 於：公民館本館(担当：本町分館)

## 4 主催事業

※実施場所と担当館が異なる場合、担当館を( )で併記した。

事業名		期間	回数	延参加人数	場所	
少年 教育 事業	人権講座の 子ども	子どものSOSを受けとめて	6.5～7.10	6回	190人	本館
	体験講座 子ども	子ども体験講座	7.25～12.5	3回	34人	本館他
		自然の素材で作るクリスマスリース作り	12.5	1回	29人	緑分館
	育少年教 事業	ひがし子ども囲碁教室	4.4～3.26	48回	707人	東分館
青年 教育 事業	青年学級 障害者	みんなの会	4.12～3.20	25回	920人	本館他
	国際交流事業	住んでみてわかるエクアドル	7.10	1回	14人	本町分館
		住んでみてわかる中国	1.21	1回	34人	本町分館
		インドネシアを知ろう!	2.24～3.16	4回	67人	緑分館
	交青年講 流講座 国際	生活日本語教室	4.4～3.26	44回	885人	緑分館他
		生活日本語教室ボランティアスタッフ養成講座	9.26～1.23	5回	120人	緑分館
	若者 コー ナー	進路就活講座『働く』ってなんですか? 若者にとっての働く意味	7.11	1回	14人	貫井北分館
		きたまち“和、体験～もっと気軽に“ゆかた”を楽しむ～	7.20	1回	5人	貫井北分館
		出会いは学び!「きたまちスクールー最強の仲間になるためにー」	7.25・8.3	2回	12人	貫井北分館
		サマーコンサート	7.29	1回	約40人	貫井北分館
		文化祭・学園祭ポスター掲示	9.1～11.30			貫井北分館
		きたまちキッチン 親子料理教室	10.25・11.1	2回	26人	貫井北分館
		きたまち“和、体験～はじめての「いけばな」体験講座～	12.12	1回	15人	貫井北分館
		ウィンターコンサート	12.16	1回	約60人	貫井北分館
		しるべお守り	2.3～2.6			貫井北分館
		若者による自主講座「きたまちゼミーわくわく遊び塾ー」	2.13	1回	9人	貫井北分館
		若者による自主講座「環境教育の手法を学ぶ」	2.20	1回	12人	貫井北分館
		若者による自主講座「教室で環境教育 自然保護って何だろう? ～手を動かして考える～」	2.20	1回	9人	貫井北分館
		若者による自主講座「お菓子づくりde女子会」	3.12	1回	10人	貫井北分館
	若者による自主講座「地域のお仕事を知る スタジオジブリのしごと」	3.12	1回	31人	貫井北分館	
若者による自主講座「手作りシールdeデコろう!」	3.20	1回	16人	貫井北分館		
成人 教育 事業	高齢者学級	シルバー大学	5.20～10.28	16回	862人	本館他
		生きがい広場	5.11～11.30	20回	670人	本町分館他
		けやき学級	5.13～11.11	22回	685人	貫井南分館他
		くりのみ学級	5.15～12.11	20回	649人	東分館他
		みどり・朴の樹学級	5.20～12.9	14回	473人	緑分館他
		はなみずき学級	5.12～3.22	18回	453人	貫井北分館他

事業名		期間	回数	延参加人数	場所	
成人教育事業	市民講座	延ばそう健康寿命	1.21～2.18	4回	164人	本館
		元気な歌声で小金井を明るくしよう(夏編)	7.29	1回	37人	本町分館
		ウェルネス操体法体験教室～体の「ひずみ」を正して健康になろう～	10.22～11.5	3回	60人	本町分館
		元気な歌声で小金井を明るくしよう(秋編)	11.23	1回	38人	本町分館
		戦後70年映像を見て戦争を考える～戦争を繰り返さないために～	10.31	1回	27人	本町分館
		新選組・江戸めぐり～都内ゆかりの地を訪れ、ルーツを探る～	12.8	1回	23人	本町分館
		元気な歌声で小金井を明るくしよう(冬編)	1.18	1回	26人	本町分館
		ジョン(中浜)万次郎の仕事と生涯～土佐の少年漁師がアメリカで教育を受け、開国から明治文明開化に貢献～	1.22	1回	34人	本町分館
		元気な歌声で小金井を明るくしよう(春編)	3.23	1回	37人	本町分館
		江戸川柳からみる江戸庶民の暮らし	9.11～9.25	3回	81人	貫井南分館
		ニュース映画に見る昭和史パート2	5.13～6.10	5回	229人	東分館他
		文学から見えてくる東北ー恐怖・犠牲・そして笑いー	5.18～6.15	3回	150人	東分館
		わがまち歴史散歩Part3	10.10～1.9	4回	62人	東京学芸大学他(東分館)
		東京の名城を知る	10.22～11.9	3回	53人	東分館
		成人大学	江戸から明治へ～激流を支えた人間力～	9.10～10.1	3回	383人
	成人大学	エネルギーと地域の未来を考える	9.5～9.19	3回	84人	東京農工大学(緑分館)
	成人学校	浮世絵から都市江戸を読みとく	2.8～2.22	3回	163人	本館
		菜園教室	4.8～3.16	46回	932人	ふれあい農園(本町分館)
		水辺緑地探訪～石神井川下流域・王子付近を巡る～	4.2	1回	19人	王子他(本町分館)
		水辺緑地探訪～八国山緑地、菖蒲の北山公園と狭山丘陵の水辺を巡る～	6.10	1回	18人	北山公園他(本町分館)
水辺緑地探訪～世田谷の湧水群を巡る～		10.8	1回	16人	岡本公園他(本町分館)	
美しい文字の書き方		11.12・11.19	2回	42人	本町分館	
自分でできる終活準備		1.28・2.4	2回	57人	本町分館	
江戸野菜に親しもう		4.6～3.7	45回	929人	学芸大内農園(貫井南分館)	
フラワーウォッチング		4.8～4.22	3回	55人	野川公園他(貫井南分館)	
アコースティックギター弾き語り入門		6.5～7.24	8回	110人	貫井南分館	
植物観察「八千穂高原」		7.28	1回	20人	八千穂高原(貫井南分館)	
滝めぐり		10.23	1回	20人	払沢の滝他(貫井南分館)	
そば打ち体験		11.6	1回	21人	秩父郡(貫井南分館)	
「ジャワ・ガムランの魅力」講習会		4.6	1回	13人	東分館	
ファミリーコンサート		4.24	1回	34人	東分館	
むかしみちを歩く～奥多摩むかしみち～	5.8	1回	15人	奥多摩(東分館)		

		事業名	期間	回数	延参加人数	場所
成人 教育 事業	成 人 学 校	わくわく親子体操	6.5	1回	22人	東分館
		男のこだわり料理体験講座	6.9・6.23	2回	32人	東分館他
		野川流域周辺を巡る	11.5～11.26	4回	42人	東分館他
		エコらく生活	11.30・12.7	2回	23人	東分館
		鉄道の歴史を語る	1.21～2.5	3回	86人	東分館
		共働夢農園「野菜作りコース」	4.5～3.14	48回	1,102人	共同夢農園 (緑分館)
		共働夢農園「親子コース・とうもろこし作り」	4.25～7.18	5回	84人	共同夢農園 (緑分館)
		庭木剪定入門	5.11～6.15	6回	116人	緑分館他
		ハーブ教室～オーガニックで育てるハーブ～	4.24～6.19	5回	103人	緑分館
		21世紀は日本の時代か	2.17～3.9	4回	124人	緑分館
		四季の花づくり	5.8～1.29	13回	188人	貫井北分館他
		健康づくり講座～はじめてのジャズダンス～	6.4～7.23	8回	114人	貫井北分館
		子育て支援講座「家事道に学ぶ」	7.3～7.17	3回	41人	貫井北分館
		健康づくり講座～はじめてのスポーツ吹矢～	10.19・10.26	2回	36人	貫井北分館
		子育て支援講座「イライラの消しゴム - 子どもを怒ってしまう前に -」	10.23～12.4	4回	55人	貫井北分館
		みどりのまちづくり - 私の散歩道 -	11.11	1回	14人	東京学芸大学他 (貫井北分館)
		健康づくり講座～音楽で毎日元気に！！～	1.15～3.18	3回	90人	貫井北分館
		子育て支援講座「はじめての読み聞かせ講座」	1.28～3.10	6回	78人	貫井北分館
		就活や仕事に役立つスキルを学ぶ	2.21・2.28	2回	15人	貫井北分館
	地域研究～貫井の魅力を探る～	3.2～3.16	3回	96人	貫井北分館	
	まちづくり講座	市民だれもが観光大使～わがまち再発見	11.4～1.18	3回	77人	本館
	陶芸入門	陶芸入門教室	9.24～12.3	13回	301人	緑分館
		陶芸入門教室	7.30～8.27	6回	16人	貫井北分館
文化 活動 事業	利用 団体 の つどい	第14回福祉会館まつり	5.16・5.17	2日間	約750人	本館
		第34回本町分館まつり	5.9 5.23・5.24	3日間	約600人	本町分館
		第32回貫井南センターまつり	5.9・5.10	2日間	約400人	貫井南分館
		第28回東センターまつり	7.3～7.5	3日間	約1,250人	東分館
		第24回緑センターまつり	5.29～5.31	3日間	約1,000人	緑分館
		第2回貫井北センターまつり	3.26・3.27	2日間	約400人	貫井北分館
	音楽 鑑賞 の つどい	スプリングコンサート	3.13	1回	69人	貫井南分館
		オペラって楽しい！！～初心者のためのオペラ入門講座～	3.21	1回	90人	緑分館
	つどい の つどい	地域の芸術活動支援「コンパクトデジタルカメラ初級者講座」	3.15	1回	22人	貫井北分館

事業名		期間	回数	延参加人数	場所
市民がつくる自主講座	あなたと一緒に市民協働について考えよう	9.17～10.15	5回	85人	本館
	世界を知る	11.13・11.27	2回	91人	本館
	箏と尺八に親しむ邦楽初心者入門講座	10.7～11.14	10回	78人	緑分館 (本館)
	武蔵野の「水」を考える	1.9・2.13	2回	124人	本館
	環境問題を通じて見えてくる日本の過去、現在、未来	9.3～9.24	3回	41人	貫井北分館 (本館)
	重ね歌講座～ワンダフルソング～	10.1～12.3	6回	20人	貫井北分館 (本館)
	超高齢社会を迎えその課題と新しいシステムを考えるゼミ	12.20～2.21	3回	26人	本館
男女共同参画事業 (男女がつくる自主講座 参画講座)	「きたまち保育サポーター」講座	1.20～2.14	6回	83人	貫井北分館
	この子の困りごとは何だろうか？～みんなで考える特別支援ケースカンファレンス	11.22・1.24	2回	114人	貫井北分館 (本館)
	映画『みんなの学校』から考える日本の教育と子どもたち	12.12～2.27	3回	120人	本館
	子育てと活動とちよつとお仕事の話	12.18～1.29	3回	35人	本館
	小金井子育て・子育て支援サイト「のびのびの！」サポータースタート講座	11.26～2.18	5回	54人	東分館 (本館)
	子どもと絵本をつなぐ	10.22・11.7	2回	79人	貫井北分館 (本館)
視聴覚ライブラリー事業 市民映画会	500回 幸せの黄色いハンカチ	4.18	2回	50人	本館視聴覚室 貫井北分館
	501回 チャップリンの犬の生活/チャップリンのキッド	5.16	1回	63人	
	502回 ペイ・フォワード	6.20	2回	44人	
	503回 シューベルト物語	7.18	2回	56人	
	504回 北緯15度のデュオ	8.15	2回	33人	
	505回 潮騒	9.19	2回	62人	
	506回 ザ・エージェント	10.17	2回	35人	
	507回 歓喜の歌	11.21	2回	48人	
	508回 ビッグフィッシュ	12.19	2回	41人	
	509回 めし	1.16	2回	82人	
	510回 インビクタス/負けざる者たち	2.20	2回	41人	
	511回 彼岸花	3.19	2回	84人	
	計	23回	639人		
ITサポートセンター	こがねいパソコン相談室	4月～3月	547回	1,002人	全館

## 5 月刊こうみんかんの発行

名称	月刊 こうみんかん	発行部数	4,000部
体裁	A4版・4ページ		
配布先	公民館、教育委員会、社会教育委員、公民館運営審議会委員、企画実行委員、小中学校、市議会議員、回覧を希望する町会・自治会等		

## 6 視聴覚ライブラリー

### 視聴覚教材・機材貸出件数

16ミリフィルム	学校教育	0
	社会教育	2
ビデオテープ	学校教育	0
	社会教育	0
16ミリフィルム映写機	2	
スライド映写機	0	
ワイアレスアンプ	133	
OHP	0	
DVDデッキ	5	
スクリーン	67	
暗幕	14	
データプロジェクター	115	
実物投影機	0	
ビデオデッキ	13	
ブルーレイデッキ	7	

※ 事業内容の詳細については、「平成27年度事業のまとめ」を参照してください。

平成27年度 公民館利用統計

(1) 本館

平成27年4月～平成28年3月

	主催事業	行政使用	一般利用	合計	開館日数	利用可能 時間数	利用率
合計	871 時間 125 件 4,498 人	920 時間 140 件 6,103 人	11,861 時間 2,764 件 35,923 人	13,652 時間 3,029 件 46,524 人	336 日	21,840 時間	62.51 %

(2) 本町分館

平成27年4月～平成28年3月

	主催事業	行政使用	一般利用	合計	開館日数	利用可能 時間数	利用率
合計	390 時間 57 件 2,011 人	116 時間 13 件 146 人	7,252 時間 2,092 件 26,504 人	7,758 時間 2,162 件 28,661 人	336 日	13,104 時間	59.20 %

(3) 貫井南分館

平成27年4月～平成28年3月

	主催事業	行政使用	一般利用	合計	開館日数	利用可能 時間数	利用率
合計	430 時間 52 件 1,732 人	1,291 時間 156 件 668 人	12,721 時間 2,425 件 34,192 人	14,442 時間 2,633 件 36,592 人	336 日	26,208 時間	55.11 %

(4) 東分館・東町集会所

平成27年4月～平成28年3月

	主催事業	行政使用	一般利用	合計	開館日数	利用可能 時間数	利用率
合計	1,017 時間 105 件 2,937 人	757 時間 66 件 1,987 人	22,453 時間 4,599 件 59,048 人	24,227 時間 4,770 件 63,972 人	336 日	34,944 時間	69.33 %

(5) 緑分館(野外施設を除く)

平成27年4月～平成28年3月

	主催事業	行政使用	一般利用	合計	開館日数	利用可能 時間数	利用率
合計	1,642 時間 174 件 7,641 人	2,179 時間 213 件 6,705 人	23,028 時間 5,095 件 68,431 人	26,849 時間 5,482 件 82,777 人	331 日	51,636 時間	52.00 %

※照明器具交換による閉館5日

平成27年度 公民館利用統計

(6) 緑分館・野外施設等

(6)－1 テニスコート

平成27年4月～平成27年12月(1月～3月は冬期休場)

	主催事業	行政使用	一般利用	合計	開場日数	利用可能 件数	利用率
合計	0 件 0 人	0 件 0 人	562 件 3,199 人	562 件 3,199 人	246 日	958 件	58.66 %

※照明器具交換による閉館5日

(6)－2 野外調理場

平成27年4月～平成28年3月(注:1)

	主催事業	行政使用	一般利用	合計	開館日数	利用可能 件数	利用率
合計	0 件 0 人	1 件 30 人	86 件 2,119 人	87 件 2,149 人	331 日	328 件	26.52 %

※照明器具交換による閉館5日

注:1 公共施設予約システム対象外につき前年同様の統計で処理  
(利用件数を利用可能件数で除して計算する。)

(6)－3 宿泊

平成27年4月～平成28年3月(注:1)

	主催事業	行政使用	一般利用	合計	開館日数	利用可能 件数	利用率
合計	1 件 35 人	1 件 40 人	14 件 227 人	16 件 302 人	331 日	302 件	5.30 %

※照明器具交換による閉館5日

注:1 公共施設予約システム対象外につき前年同様の統計で処理  
(利用件数を利用可能件数で除して計算する。)

(7) 貫井北分館

平成27年4月～平成28年3月

	主催事業	行政使用	一般利用	合計	開館日数	利用可能 時間数	利用率
合計	2,807 時間 416 件 6,794 人	342 時間 40 件 1,271 人	21,164 時間 5,461 件 52,519 人	24,313 時間 5,917 件 60,584 人	336 日	45,696 時間	53.21 %





# 議 会 事 務 局

庶 務 調 査 係  
議 事 係



## 第1 庶務調査係

### 1 議長会関係 (単位：回)

名 称	出席回数
全 国 市 議 会 議 長 会	1
関 東 市 議 会 議 長 会	1
東 京 都 市 議 会 議 長 会	5
東京都市議会事務局長連絡会議	6

### 2 研修関係 (単位：回)

名 称	参加回数
議 長 研 修	1
議 員 研 修	2
事 務 局 職 員 研 修	1 1

### 3 議員

#### (1) 議員数 (単位：人)

議 員 数	人 数		
	1. 1～10. 31	11. 1～12. 13	12. 14 以降
条 例 定 数	2 4	2 4	2 4
現 員	2 4	2 2	2 4

#### (2) 党派所属別議員数 (単位：人)

所 属	人 数		
	1. 1～10. 31	11. 1～12. 13	12. 14 以降
無 所 属	7	5	6
自 由 民 主 党	5	5	6
日 本 共 産 党	4	4	4
公 明 党	4	4	4
民 主 党	2	2	2
生 活 者 ネットワーク	2	2	2

#### (3) 議長及び副議長

	1. 1～5. 21	5. 21 以降
議 長	篠原ひろし	篠原ひろし
副議長	露口哲治	斎藤康夫

#### 4 委員会

##### (1) 常任委員会

① 1. 1～10. 31 (単位：人)

番号	委員会名	定数	現員
1	総務企画委員会	8	8
2	厚生文教委員会	8	8
3	建設環境委員会	8	8

② 11. 1以降 (単位：人)

番号	委員会名	定数	現員
1	総務企画委員会	8	7
2	厚生文教委員会	8	7
3	建設環境委員会	8	8

##### (2) 議会運営委員会

① 1. 1～5. 20 (単位：人)

番号	委員会名	定数	現員
4	議会運営委員会	9	9

② 5. 21～10. 31 (単位：人)

番号	委員会名	定数	現員
4	議会運営委員会	8	8

③ 11. 1～11. 3 (単位：人)

番号	委員会名	定数	現員
4	議会運営委員会	8	6

④ 11. 4以降 (単位：人)

番号	委員会名	定数	現員
4	議会運営委員会	7	7

##### (3) 特別委員会

(単位：人)

番号	委員会名	委員数		設置年月日	消滅年月日
		1.1～10.31	11.1以降		
5	行財政改革調査特別委員会	12	10	25. 9. 10	
6	予算特別委員会	23		27. 2. 26	27. 3. 23
7	予算特別委員会	12		27. 6. 2	27. 6. 23
8	資源循環型社会推進調査特別委員会	11		27. 6. 9	

9	決算特別委員会	23	27. 8. 31	27. 10. 5
10	予算特別委員会	13	27. 9. 1	27. 10. 5
11	予算特別委員会	11	27. 11. 4	27. 11. 24

(4) 議会報編集委員会 (単位：人)

番号	委員会名	委員数		設置年月日	消滅年月日
12	議会報編集委員会	1.1~5.20	5.21~6.23	S36. 6. 13	27. 6. 23
		10	14		

(5) 広報協議会 (単位：人)

番号	委員会名	委員数		設置年月日	消滅年月日
13	広報協議会	6.23~10.31	11.1以降	27. 6. 23	
		14	12		

番号1から4及び12・13の委員氏名

◎委員長 ○副委員長(広報協議会は、◎座長 ○副座長)

番号	委員会名	氏名			
1	総務企画委員会	1. 1~5. 20			
		◎中山克己	○関根優司	鈴木成夫	白井 亨
		露口哲治	紀 由紀子	五十嵐京子	渡辺大三
		5. 21~10. 31			
		◎関根優司	○五十嵐京子	湯沢綾子	鈴木成夫
		片山 薫	水上洋志	宮下 誠	渡辺大三
		11. 1~11. 11			
◎関根優司	湯沢綾子	鈴木成夫	片山 薫		
	水上洋志	宮下 誠	渡辺大三		
11. 12以降					
◎関根優司	○鈴木成夫	湯沢綾子	片山 薫		
	水上洋志	宮下 誠	渡辺大三		
2	厚生文教委員会	1. 1~5. 20			
		◎板倉真也	○小林正樹	湯沢綾子	岸田正義
		片山 薫	林 倫子	水上洋志	宮下 誠
		5. 21~10. 31			
		◎渡辺ふき子	○岸田正義	中山克己	白井 亨
田頭祐子	中根三枝	小林正樹	森戸洋子		
11. 1以降					
◎渡辺ふき子	○岸田正義	中山克己	田頭祐子		
	中根三枝	小林正樹	森戸洋子		

3	建設環境委員会	1. 1～5. 20
		◎斎藤康夫 ○遠藤百合子 田頭祐子 渡辺ふき子 百瀬和浩 中根三枝 篠原ひろし 森戸洋子
		5. 21以降
4	議会運営委員会	1. 1～5. 20
		◎森戸洋子 ○田頭祐子 中山克己 鈴木成夫 片山 薫 遠藤百合子 小林正樹 五十嵐京子 渡辺大三
		5. 21～10. 31
		◎森戸洋子 ○小林正樹 中山克己 鈴木成夫 白井 亨 林 倫子 五十嵐京子 渡辺大三
		11. 1～11. 3
		◎森戸洋子 ○小林正樹 中山克己 鈴木成夫 林 倫子 渡辺大三
		11. 4以降
12	議会報編集委員会	1. 1～5. 20
		◎五十嵐京子 ○白井 亨 湯沢綾子 岸田正義 片山 薫 林 倫子 小林正樹 斎藤康夫 渡辺大三 板倉真也
		5. 21～6. 23
		湯沢綾子 岸田正義 白井 亨 片山 薫 田頭祐子 遠藤百合子 小林正樹 斎藤康夫 水上洋志 露口哲治 宮下 誠 五十嵐京子 渡辺大三 板倉真也
13	広報協議会	6. 23～10. 31
		◎板倉真也 ○湯沢綾子 岸田正義 白井 亨 片山 薫 田頭祐子 遠藤百合子 小林正樹 斎藤康夫 水上洋志 露口哲治 宮下 誠 五十嵐京子 渡辺大三
		11. 1以降
		◎板倉真也 ○湯沢綾子 岸田正義 片山 薫 田頭祐子 遠藤百合子 小林正樹 斎藤康夫 水上洋志 露口哲治 宮下 誠 渡辺大三

番号5から11までの委員氏名

◎委員長 ○副委員長

番号	委員会名	氏 名			
5	行財政改革調査特別委員会	1. 1～6. 1			
		◎紀 由紀子	○岸田正義	白井 亨	片山 薫
		田頭祐子	露口哲治	遠藤百合子	関根優司
		宮下 誠	五十嵐京子	渡辺大三	板倉真也
		6. 2～10. 31			
◎遠藤百合子	○田頭祐子	中山克己	岸田正義		
白井 亨	渡辺ふき子	小林正樹	関根優司		
露口哲治	五十嵐京子	渡辺大三	板倉真也		
11. 1以降					
◎遠藤百合子	○田頭祐子	中山克己	岸田正義		
渡辺ふき子	小林正樹	関根優司	露口哲治		
渡辺大三	板倉真也				
6	予算特別委員会	◎紀 由紀子	○水上洋志	中山克己	湯沢綾子
		鈴木成夫	岸田正義	白井 亨	片山 薫
		田頭祐子	林 倫子	露口哲治	遠藤百合子
		渡辺ふき子	小林正樹	斎藤康夫	百瀬和浩
		関根優司	中根三枝	宮下 誠	五十嵐京子
		渡辺大三	板倉真也	森戸洋子	
7	予算特別委員会	◎水上洋志	○岸田正義	中山克己	田頭祐子
		遠藤百合子	渡辺ふき子	小林正樹	斎藤康夫
		百瀬和浩	露口哲治	五十嵐京子	森戸洋子
8	資源循環型社会推進調査特別委員会	◎宮下 誠	○水上洋志	湯沢綾子	鈴木成夫
		片山 薫	林 倫子	中根三枝	斎藤康夫
		百瀬和浩	紀 由紀子	森戸洋子	
9	決算特別委員会	◎露口哲治	○林 倫子	中山克己	湯沢綾子
		鈴木成夫	岸田正義	白井 亨	片山 薫
		田頭祐子	遠藤百合子	渡辺ふき子	小林正樹
		斎藤康夫	百瀬和浩	水上洋志	関根優司
		中根三枝	紀 由紀子	宮下 誠	五十嵐京子
		渡辺大三	板倉真也	森戸洋子	
10	予算特別委員会	◎中山克己	○片山 薫	湯沢綾子	鈴木成夫
		白井 亨	林 倫子	紀 由紀子	宮下 誠
		五十嵐京子	渡辺大三	板倉真也	森戸洋子
11	予算特別委員会	◎田頭祐子	○中根三枝	岸田正義	遠藤百合子
		渡辺ふき子	小林正樹	斎藤康夫	百瀬和浩
		水上洋志	関根優司	露口哲治	



5 議会選出各種委員

(1) 1. 1～5. 20まで

(単位：人)

区 分		人数	氏 名
市	監 査 委 員	1	宮下 誠
	農 業 委 員 会 委 員	4	遠藤百合子 斎藤康夫 水上洋志 紀由紀子
	青少年問題協議会委員	5	湯沢綾子 岸田正義 林 倫子 渡辺ふき子 百瀬和浩
	交通安全推進協議会委員	1	露口哲治
	民生委員推せん会委員	1	小林正樹
関	市民健康づくり審議会委員	1	関根優司
	国民健康保険運営協議会委員	4	遠藤百合子 百瀬和浩 紀由紀子 森戸洋子
	都市計画審議会委員	9	湯沢綾子 鈴木成夫 白井 亨 林 倫子 渡辺ふき子 斎藤康夫 百瀬和浩 五十嵐京子 森戸洋子
係	消防団運営審議会委員	3	鈴木成夫 中根三枝 板倉真也
	小金井市土地開発公社 評議員会評議員	16	中山克己 岸田正義 白井 亨 片山 薫 林 倫子 遠藤百合子 渡辺ふき子 小林正樹 斎藤康夫 百瀬和浩 水上浩志 関根優司 中根三枝 紀由紀子 篠原ひろし 板倉真也
一 部 事 務 組 合	昭和病院企業団議会議員	2	小林正樹 関根優司
	湖南衛生組合議会議員	2	鈴木成夫 田頭祐子
	東京たま広域資源 循環組合議会議員	1	五十嵐京子
	東京都十一市競輪 事業組合議会議員	2	中根三枝 渡辺大三
	東京都六市競艇 事業組合議会議員	2	中根三枝 渡辺大三
そ の 他	三多摩上下水及び道路 建設促進協議会委員	3	(第1委員会)片山 薫 (第2委員会)田頭祐子 (第3委員会)中山克己

## (2) 5. 21～6. 30まで

(単位：人)

区 分		人数	氏 名
市 関 係	監 査 委 員	1	中山克己
	農 業 委 員 会 委 員	4	湯沢綾子 白井 亨 渡辺ふき子 森戸洋子
	青少年問題協議会委員	5	岸田正義 片山 薫 遠藤百合子 小林正樹 関根優司
	交通安全推進協議会委員	1	中根三枝
	民生委員推せん会委員	1	田頭祐子
	市民健康づくり審議会委員	1	森戸洋子
	国民健康保険運営協議会委員	4	白井 亨 田頭祐子 水上洋志 宮下 誠
	都市計画審議会委員	9	湯沢綾子 岸田正義 白井 亨 林 倫子 斎藤康夫 百瀬和浩 宮下 誠 五十嵐京子 板倉真也
	消防団運営審議会委員	3	鈴木成夫 紀 由紀子 渡辺大三
	小金井市土地開発公社 評 議 員 会 評 議 員	16	湯沢綾子 鈴木成夫 片山 薫 林 倫子 中根三枝 遠藤百合子 小林正樹 斎藤康夫 百瀬和浩 水上洋志 関根優司 露口哲治 紀 由紀子 宮下 誠 篠原ひろし 板倉真也
一 部 事 務 組 合	昭和病院企業団議会議員	2	水上洋志 紀 由紀子
	湖南衛生組合議会議員	2	遠藤百合子 斎藤康夫
	東京たま広域資源 循環組合議会議員	1	五十嵐京子
	東京都十一市競輪 事業組合議会議員	2	渡辺大三 板倉真也
	東京都六市競艇 事業組合議会議員	2	渡辺大三 板倉真也
そ の 他	三多摩上下水及び道路 建設促進協議会委員	3	(第1委員会)湯沢綾子 (第2委員会)五十嵐京子 (第3委員会)百瀬和浩

## (3) 7. 1～10. 31

(単位：人)

区 分		人数	氏 名
市 関 係	監 査 委 員	1	中山克己
	農 業 委 員 会 委 員	4	湯沢綾子 白井 亨 渡辺ふき子 森戸洋子
	青少年問題協議会委員	5	岸田正義 片山 薫 遠藤百合子 小林正樹 関根優司
	交通安全推進協議会委員	1	中根三枝
	民生委員推せん会委員	1	田頭祐子
	市民健康づくり審議会委員	1	森戸洋子
	国民健康保険運営協議会委員	4	白井 亨 田頭祐子 水上洋志 宮下 誠
	都市計画審議会委員	9	湯沢綾子 岸田正義 白井 亨 林 倫子 斎藤康夫 百瀬和浩 宮下 誠 五十嵐京子 板倉真也
	消防団運営審議会委員	3	鈴木成夫 紀 由紀子 渡辺大三
	小金井市土地開発公社 評 議 員 会 評 議 員	16	湯沢綾子 鈴木成夫 片山 薫 林 倫子 中根三枝 遠藤百合子 小林正樹 斎藤康夫 百瀬和浩 水上洋志 関根優司 露口哲治 紀 由紀子 宮下 誠 篠原ひろし 板倉真也
一 部 事 務 組 合	昭和病院企業団議会議員	2	水上洋志 紀 由紀子
	湖南衛生組合議会議員	2	遠藤百合子 斎藤康夫
	東京たま広域資源 循環組合議会議員	1	五十嵐京子
	東京都十一市競輪 事業組合議会議員	2	渡辺大三 板倉真也
	東京都六市競艇 事業組合議会議員	2	渡辺大三 板倉真也
	浅川清流環境組合議会議員	4	鈴木成夫 田頭祐子 中根三枝 小林正樹
そ の 他	三多摩上下水及び道路 建設促進協議会委員	3	(第1委員会)湯沢綾子 (第2委員会)五十嵐京子 (第3委員会)百瀬和浩

## (4) 1 1. 1以降

(単位：人)

区 分		人数	氏 名
市	監 査 委 員	1	中山克己
	農 業 委 員 会 委 員	3	湯沢綾子 渡辺ふき子 森戸洋子
	青少年問題協議会委員	5	岸田正義 片山 薫 遠藤百合子 小林正樹 関根優司
	交通安全推進協議会委員	1	中根三枝
	民生委員推せん会委員	1	田頭祐子
関	市民健康づくり審議会委員	1	森戸洋子
	国民健康保険運営協議会委員	3	田頭祐子 水上洋志 宮下 誠
係	都市計画審議会委員	7	湯沢綾子 岸田正義 林 倫子 斎藤康夫 百瀬和浩 宮下 誠 板倉真也
	消防団運営審議会委員	3	鈴木成夫 紀 由紀子 渡辺大三
	小金井市土地開発公社 評 議 員 会 評 議 員	16	湯沢綾子 鈴木成夫 片山 薫 林 倫子 中根三枝 遠藤百合子 小林正樹 斎藤康夫 百瀬和浩 水上洋志 関根優司 露口哲治 紀 由紀子 宮下 誠 篠原ひろし 板倉真也
一 部 事 務 組 合	昭和病院企業団議会議員	2	水上洋志 紀 由紀子
	湖南衛生組合議会議員	2	遠藤百合子 斎藤康夫
	東京たま広域資源 循環組合議会議員	0	
	東京都十一市競輪 事業組合議会議員	2	渡辺大三 板倉真也
	東京都六市競艇 事業組合議会議員	2	渡辺大三 板倉真也
	浅川清流環境組合議会議員	4	鈴木成夫 田頭祐子 中根三枝 小林正樹
そ の 他	三多摩上下水及び道路 建設促進協議会委員	2	(第1委員会)湯沢綾子 (第2委員会) (第3委員会)百瀬和浩

## 第2 議事係

### 1 議会の会期及び会議日数・会議時間・傍聴者数

名称	会議名	会 期	会議日数	会議実時間	傍聴者数
定 例 会	第1回定例会	31日 (2.23~3.25)	11日	42:06	63人
	第2回定例会	22日 (6.2~6.23)	6日	26:55	16人
	第3回定例会	36日 (8.31~10.5)	8日	32:30	44人
	第4回定例会	23日 (11.2~11.24)	5日	13:58	38人
臨時会	第1回臨時会	1日 (5.21)	1日	1:23	1人
合 計		113日	31日	116:52	162人

### 2 委員会開催状況

委 員 会 名	回数(日数)	会議実時間	傍聴者数
総務企画委員会	12	31:51	79人
厚生文教委員会	10	41:50	81人
建設環境委員会	11	12:42	27人
議会運営委員会	27	23:23	10人
予算特別委員会	15	58:10	19人
決算特別委員会	6	40:06	4人
行財政改革調査特別委員会	9	18:19	10人
資源循環型社会推進調査特別委員会	5	5:26	14人
合 計	95	231:57	244人

(注) 議会運営委員会のみ1日に複数回開催する必要があるため日数を表記。

3 一般・緊急質問

(単位：件)

会議名	定 例 会								合 計		総計
	第1回		第2回		第3回		第4回		一般	緊急	
質問別	一般	緊急	一般	緊急	一般	緊急	一般	緊急			一般
質問人員	23		23		23		11	3	80	3	83
質問件数	66		60		65		18	3	209	3	212

4 議決結果一覧

(1) 議案等

(単位：件)

区 分	件 数	議 決 の 態 様						
		原 案 可 決	修 正 可 決	否 決	撤 回	審 議 未 了	継 続 審 査	
市長提出案件	条 例	41	41					
	予 算	21	21					
	決 算	5	5					
	契 約	1	1					
	同 意	4	4					
	規 約	1	1					
	専 決	2	2					
	報 告	6	6					
	和 解							
	道 路	2	2					
	そ の 他	5	5					
小 計	88	88						
議員提出案件	条例・会議規則	12 (1)	4		7 (1)			1
	意 見 書	35	33		2			
	決 議	6	6					
	検 査 ・ 調 査	1	1					
	特別委員会設置							
	そ の 他							
小 計	54 (1)	44		9 (1)			1	
その他	辞職許可等 (辞任・選任)	8	7		1			
	選 挙	6	6					
	そ の 他	5	5					
	小 計	19	18		1			
合 計	161 (1)	150		10 (1)			1	

(注) ( ) 内は26年以前からの継続件数で、( ) 外の数字に含まない。

## (2) 請願・陳情

(単位：件)

区 分	件 数	議 決 の 態 様						
		採 択	不採択	みなし 採 択	みなし 不採択	撤 回	審議未了 その他	継 続 審 査
請 願								
陳 情	57(22)	20(11)	24(11)				2	11
計	57(22)	20(11)	24(11)				2	11

(注) ( ) 内は 26 年以前からの継続件数で、( ) 外の数字に含まない。

「採択」には趣旨採択を含む。

5 定例会及び臨時会の付議案件一覧表

	番 号	件 名	付託委員会	議決月日	議決結果
平成26年	議員案第51号	小金井市私立幼稚園等就園奨励費補助金の交付の特例に関する条例	厚生文教	2.23	否 決
	25陳情第18号	議会基本条例が制定されるまでの間の議会報告会の定期的試行を求める陳情書	議会運営	3.25	趣旨採択
2	25陳情第44号	市道18号線の道路区域境界線の一部（梶野町4丁目21-15から同4丁目21-17）について区域決定の見直しの陳情書	建設環境	3.25	趣旨採択
	26陳情第14号	武蔵小金井駅南口第2地区市街地再開発事業への補助金支出の適正さを確認することを求める陳情書	建設環境	3.25	不採択
6	26陳情第18号	市道18号線の一部（梶野町4丁目21-15から-17）について道路区域決定と境界確認の見直しについての陳情書	建設環境	3.25	趣旨採択
	26陳情第21号	市議会だより、市議会ウェブサイトで政務活動費収支報告の公開を求める陳情書	議会運営	2.23	採 択
か	26陳情第22号	議場の冷房についての陳情書	議会運営	3.25	趣旨採択
	26陳情第24号	傍聴し易い議会についての陳情書	議会運営	3.25	趣旨採択
ら	26陳情第28号	福社会館の移転先に関する陳情書	総務企画	2.23	不採択
	26陳情第29号	道路区域確認の根拠法の説明と、市民が納得できる公平、公正、公明な小金井市道路行政に改善することを求める陳情書	建設環境	3.25	趣旨採択
の	26陳情第32号	民間超高層マンション建設（武蔵小金井駅南口第2地区再開発）について、適正な指導・助言・検証を求める陳情書	建設環境	3.25	不採択
	26陳情第35号	小金井市の公共用地境界確定事務を適法状態に戻すことを求める陳情書	建設環境	3.25	趣旨採択
継	26陳情第36号	小金井市所有地と隣地の民間マンションと福社会館建設の共同事業及び法に基づく再開発事業として実行可能な条件制定の陳情書	総務企画	2.23	不採択
	26陳情第37号	認可保育所と認証保育所との格差是正についての陳情書	厚生文教	2.23	採 択
続	26陳情第38号	市役所職員、市長、副市長、教育長、市議会議員のボーナス支給率引き上げに反対する陳情書	総務企画	2.23	不採択
	26陳情第39号	蛇の目ミシン工場跡地への市庁舎建設に向け、すでに予算が可決されている基本設計の実施を速やかに求める陳情書	総務企画	3.25	不採択
査	26陳情第40号	福社会館の建て替え場所等の決定にあたって、市民参加での十分な検討を求める陳情書	総務企画	6.23	不採択
	26陳情第41号	小金井市役所から「パワハラ」等、職場ハラスメントを一掃することを求める陳情書	総務企画	2.23	不採択
案					
件					



	番 号	件 名	付託委員会	議決月日	議決結果
平成26年からの継続審査案件	26陳情第42号	市役所管理職者等の連合メーデー行事参加に関して実態調査を求める陳情書	総務企画	2.23	不採択
	26陳情第43号	小金井市の待機児童の解消と保育の質の向上を、新制度施行後も市の責任で行うことを求める陳情書	厚生文教	3.25	不採択
	26陳情第44号	市役所における法曹有資格者の職員登用を求める陳情書	総務企画	3.25	不採択
	26陳情第45号	地域活性化に向け、ふるさと納税への具体的な取り組みを求める陳情書	総務企画	3.25	趣旨採択
	26陳情第46号	公共施設の無線LANスポットの拡大に向けた取り組みを求める陳情書	総務企画	3.25	趣旨採択
第1回定例会	報告第1号	専決処分の報告について		2.26	終了
	報告第2号	小金井市土地開発公社の経営状況について		2.26	終了
	議案第1号	平成26年度小金井市一般会計補正予算（第8回）	予 算	3.25	原案可決
	議案第2号	平成26年度小金井市国民健康保険特別会計補正予算（第6回）	予 算	3.25	原案可決
	議案第3号	平成26年度小金井市下水道事業特別会計補正予算（第2回）	予 算	3.25	原案可決
	議案第4号	平成26年度小金井市介護保険特別会計補正予算（第4回）	予 算	3.25	原案可決
	議案第5号	平成26年度小金井市後期高齢者医療特別会計補正予算（第2回）	予 算	3.25	原案可決
	議案第6号	平成27年度小金井市一般会計予算	予 算	3.25	原案可決
		議案第6号平成27年度小金井市一般会計予算に対する組替え動議（板倉議員他3人）		3.25	否 決
		議案第6号平成27年度小金井市一般会計予算に対する組替え動議（田頭議員他1人）		3.25	否 決
	議案第7号	平成27年度小金井市国民健康保険特別会計予算	予 算	3.25	原案可決
	議案第8号	平成27年度小金井市下水道事業特別会計予算	予 算	3.25	原案可決
	議案第9号	平成27年度小金井市介護保険特別会計予算	予 算	3.25	原案可決

	番 号	件 名	付託委員会	議決月日	議決結果
第 1 回 定 例 会	議案第10号	平成27年度小金井市後期高齢者医療特別会計予算	予 算	3.25	原案可決
	議案第11号	固定資産評価員の選任に関し同意を求めることについて		2.23	同 意
	議案第12号	小金井市行政手続条例の一部を改正する条例	総務企画	3.25	原案可決
	議案第13号	特別職の給与に関する条例の特例に関する条例	総務企画	3.25	原案可決
	議案第14号	小金井市教育委員会事務局等職員給与条例の特例に関する条例	厚生文教	3.25	原案可決
	議案第15号	小金井市国民健康保険税条例の一部を改正する条例	厚生文教	3.25	原案可決
	議案第16号	教育長の職務に専念する義務の特例に関する条例	厚生文教	3.25	原案可決
	議案第17号	教育長の勤務時間、休日、休暇等に関する条例	厚生文教	3.25	原案可決
	議案第18号	小金井市教育委員会事務局等職員給与条例等の一部を改正する条例	厚生文教	3.25	原案可決
	議案第19号	小金井市私立幼稚園等園児保護者補助金の交付に関する条例の一部を改正する条例	厚生文教	3.25	原案可決
	議案第20号	小金井市特定教育・保育施設及び特定地域型保育事業の利用者負担に関する条例	厚生文教	3.25	原案可決
	議案第21号	小金井市立保育園における延長保育に関する条例の一部を改正する条例	厚生文教	3.25	原案可決
	議案第22号	小金井市愛育手当条例の一部を改正する条例	厚生文教	3.25	原案可決
	議案第23号	小金井市下水道条例の一部を改正する条例	建設環境	3.25	原案可決
	議案第24号	小金井市介護福祉条例の一部を改正する条例	厚生文教	3.25	原案可決
	議案第25号	小金井市一般職の任期付職員の採用及び給与の特例に関する条例及び職員の給与に関する条例の一部を改正する条例	総務企画	3.25	原案可決
	議案第26号	小金井市職員退職手当支給条例の一部を改正する条例	総務企画	3.25	原案可決
	議案第27号	小金井市指定介護予防支援等の事業の人員及び運営並びに指定介護予防支援等に係る介護予防のための効果的な支援の方法に関する基準を定める条例	厚生文教	3.25	原案可決

	番 号	件 名	付託委員会	議決月日	議決結果
第 1 回 定 例 会	議案第28号	小金井市指定地域密着型サービスの事業の人員、設備及び運営に関する基準を定める条例の一部を改正する条例	厚生文教	3.25	原案可決
	議案第29号	小金井市指定地域密着型介護予防サービスの事業の人員、設備及び運営並びに指定地域密着型介護予防サービスに係る介護予防のための効果的な支援の方法に関する基準を定める条例の一部を改正する条例	厚生文教	3.25	原案可決
	議案第30号	平成26年度小金井市一般会計補正予算(第9回)	予 算	3.25	原案可決
	議案第31号	平成27年度小金井市一般会計補正予算(第1回)	予 算	3.25	原案可決
	諮問第1号	人権擁護委員候補者の推薦について		2.23	異議ない旨の意見提出
	議員案第1号	小金井市福祉会館建設基本計画策定市民検討委員会設置条例	総務企画	6.23	否 決
	議員案第2号	介護報酬引下げの中止・撤回を求める意見書		3.5	原案可決
	議員案第3号	小金井市議会委員会条例の一部を改正する条例		3.25	原案可決
	議員案第5号	「核兵器のない世界に向けた法的枠組み」構築への取組を求める意見書		3.25	原案可決
	議員案第6号	米軍キャンプ・シュワブでの住民の拘束・逮捕に抗議し、市民・住民の人権が守られるよう求める意見書		3.25	原案可決
	議員案第7号	都市農業の振興策強化等を求める意見書		3.25	原案可決
	議員案第8号	沖縄の民意を尊重し、辺野古への基地建設を行わないことを求める意見書		3.25	否 決
	議員案第9号	ヘイトスピーチを含む人種及び社会的マイノリティへの差別を禁止する法整備を求める意見書		3.25	原案可決
	議員案第10号	関西電力高浜原子力発電所3・4号機の再稼働に反対する意見書		3.25	原案可決
	議員案第11号	集団的自衛権行使に基づく安全保障制度の恒久法の制定をやめ、憲法を生かす平和外交を求める意見書		3.25	原案可決
	議員案第12号	小金井市健全な財政運営の確保に関する条例策定市民検討委員会設置条例	総務企画	6.23	否 決
	議員案第13号	小金井市行財政改革大綱審議会設置条例	行財政改革調査	6.23	否 決
	議員案第14号	小金井市高齢者入院見舞金支給に関する条例	厚生文教	6.23	否 決

	番 号	件 名	付託委員会	議決月日	議決結果
第 1 回 定 例 会	議員案第15号	小金井市認可外保育室等入所児童保護者助成金の交付に関する条例	厚生文教	11.24	否 決
	議員案第16号	特定緊急輸送道路沿道建築物の耐震改修等への更なる支援の拡充を求める意見書		3.25	原案可決
	議員案第17号	議案第6号平成27年度小金井市一般会計予算に対する付帯決議		3.25	原案可決
	27陳情第1号	法規を無視した土地境界確定の道路行政処分の撤回と復旧の即時実施を求める陳情書	建設環境	3.25	趣旨採択
	27陳情第2号	容積率に余裕を残した新福祉会館設計を実施する案に反対すると共に本町6丁目5番地に市街地再開発事業の実施を求める陳情書	建設環境	6.23	不採択
	27陳情第3号	福祉会館内随所に耐震診断の結果及び避難経路の掲示を求める陳情書	厚生文教	6.23	採 択
	27陳情第4号	福祉会館の使用停止と仮移転を求める陳情書	厚生文教	6.23	採 択
	27陳情第5号	「福祉会館の仮移転」と「新福祉会館建設予定地に隣接するマンションの耐震強度不足の解決」を求める陳情書	建設環境	6.23	採 択
	27陳情第6号	新福祉会館の建設に対し市民検討委員会の設置を求める陳情書	総務企画	6.23	採 択
	27陳情第7号	単独福祉会館建設に対し再検討を求める陳情書	総務企画	6.23	不採択
	27陳情第8号	小金井市の財政状況と新福祉会館建設案に関する陳情書	行財政改革調査	6.23	採 択
	27陳情第9号	新福祉会館建設計画の見直しを求める陳情書	厚生文教	6.23	不採択
	27陳情第10号	福祉会館を早急に仮移転することを求める陳情書	厚生文教	6.23	採 択
	27陳情第11号	新・福祉会館の安全性の確保を求める陳情書	厚生文教	6.23	不採択
	27陳情第12号	緊急輸送道路沿道特定建築物の耐震改修等の支援に関する陳情書	建設環境	3.25	採 択
27陳情第13号	新福祉会館建設計画の凍結を求める陳情書	厚生文教	6.23	不採択	
27陳情第14号	第二庁舎の取得に関する陳情書	総務企画	11.24	継続審査	
27陳情第15号	新福祉会館に認定保育所を併設することに対する陳情書	厚生文教	6.23	不採択	

	番 号	件 名	付託委員会	議決月日	議決結果
第 1 回 定 例 会	27陳情第16号	総務企画委員会の所管事項に関連して、新福祉会館計画の合理性の検証を求める陳情書	総務企画	6.23	不採択
	27陳情第17号	総務企画委員会の所管事項に関連して、新福祉会館計画の安全性の検証を求める陳情書	総務企画	6.23	不採択
	27陳情第18号	厚生文教委員会の所管事項に関連して、新福祉会館計画市民検討委員会設置を求める陳情書	厚生文教	6.23	不採択
	27陳情第19号	新・福祉会館の安全性の確保を求める陳情書	厚生文教	6.23	不採択
	27陳情第20号	行財政改革調査特別委員会の所管事項に関連して、新福祉会館計画の合理性の検証を求める陳情書	行財政改革調査	6.23	不採択
	27陳情第21号	第四次行財政改革大綱をより実効性のあるものにするための陳情書	行財政改革調査	6.23	不採択
	27陳情第22号	任期満了に伴う小金井市長選挙の投票日に関する陳情書	総務企画	3.25	不採択
	27陳情第23号	小金井市長選挙の選挙公報の掲載面積拡大に関する陳情書	総務企画	3.25	不採択
	27陳情第24号	第二庁舎を地主から買い取らないことを求める陳情書	総務企画	11.24	継続審査
	27陳情第25号	福祉会館建設画案に対するパブリックコメント検討結果の公表における個人情報漏えいについての陳情書	総務企画	3.25	採 択
27陳情第26号	新・福祉会館の安全性の確保を求める陳情書	厚生文教	6.23	不採択	
第 1 回 臨 時 会	専第1号	専決処分 of 報告及び承認について (小金井市市税条例等の一部を改正する条例)		5.21	承 認
	専第2号	専決処分 of 報告及び承認について (小金井市都市計画税条例の一部を改正する条例)		5.21	承 認
		議長の辞職許可		5.21	許 可
		議長の選挙		5.21	選 挙
		副議長の辞職許可		5.21	許 可
		副議長の選挙		5.21	選 挙
		常任委員の選任		5.21	選 任

	番 号	件 名	付託委員会	議決月日	議決結果
第 1 回 臨 時 会		議会運営委員の選任		5.21	選 任
		昭和病院企業団議会議員 2 人の選挙		5.21	選 挙
		湖南衛生組合議会議員 2 人の選出		5.21	選 出
		東京たま広域資源循環組合議会議員 1 人の選挙		5.21	選 挙
		東京都十一市競輪事業組合議会議員 2 人の選挙		5.21	選 挙
		東京都六市競艇事業組合議会議員 2 人の選挙		5.21	選 挙
		農業委員会委員 4 人の推薦		5.21	推 薦
		三多摩上下水及び道路建設促進協議会委員 3 人の選出		5.21	選 出
		小金井市青少年問題協議会委員 5 人の指名		5.21	指 名
		各種委員等の推せん		5.21	推せん
	議案第 3 2 号	監査委員の選任に関し同意を求めることについて		5.21	同 意
	議員案第 1 8 号	小金井市議会運営委員会条例の一部を改正する条例		5.21	原案可決
第 2 回 定 例 会	報告第 3 号	小金井市土地開発公社の経営状況について		6.2	終 了
	報告第 4 号	平成 2 6 年度小金井市一般会計予算の繰越明許費について		6.2	終 了
	報告第 5 号	平成 2 6 年度小金井市情報公開条例及び小金井市個人情報保護条例の運用状況について		6.2	終 了
		行財政改革調査特別委員の辞任許可		6.2	許 可
		行財政改革調査特別委員の選任		6.2	選 任
	議案第 3 3 号	平成 2 7 年度小金井市一般会計補正予算（第 2 回）	予 算	6.23	原案可決

	番 号	件 名	付託委員会	議決月日	議決結果
第	議案第34号	平成27年度小金井市介護保険特別会計補正予算(第1回)	予 算	6.23	原案可決
	議案第35号	固定資産評価審査委員会委員の選任に関し同意を求めることについて		6.2	同 意
2	議案第36号	小金井市職員の勤務時間、休日、休暇等に関する条例の一部を改正する条例	総務企画	6.23	原案可決
	議案第37号	特別職の給与に関する条例の一部を改正する条例	総務企画	6.23	原案可決
回	議案第38号	小金井市市税条例等の一部を改正する条例	総務企画	6.23	原案可決
		議案第38号小金井市市税条例等の一部を改正する条例の訂正		6.9	承 認
定	議案第39号	小金井市国民健康保険税条例等の一部を改正する条例	厚生文教	6.23	原案可決
	議案第40号	小金井市児童発達支援センター条例の一部を改正する条例	厚生文教	6.23	原案可決
例	議案第41号	小金井市介護福祉条例の一部を改正する条例	厚生文教	6.23	原案可決
	議案第42号	防災行政無線デジタル化工事請負契約について	総務企画	6.23	可 決
会	議案第43号	平成27年度小金井市一般会計補正予算(第3回)		6.23	原案可決
		議員案第1号小金井市福祉会館建設基本計画策定市民検討委員会設置条例の訂正		6.2	承 認
会	議員案第19号	原発事故避難者の住宅支援の継続を求める意見書		6.23	原案可決
	議員案第20号	認知症への取組の充実強化に関する意見書		6.23	原案可決
会	議員案第21号	地方単独事業に係る国民健康保険の減額調整措置の見直しを求める意見書		6.23	原案可決
	議員案第22号	福島第一原発の被災者及び原発労働者への支援の拡充を求める意見書		6.23	原案可決
会	議員案第23号	労働者保護ルールの見直しを求める意見書		6.23	原案可決
	議員案第24号	小金井市議会会議規則の一部を改正する規則		6.23	原案可決

	番 号	件 名	付託委員会	議決月日	議決結果
第 2 回	議員案第25号	捜査機関による盗聴を拡大する通信傍受法改正案に反対する意見書		6.23	原案可決
	議員案第26号	集団的自衛権行使を可能にする憲法違反の「安保法案」を撤回することを求める意見書		6.23	原案可決
	議員案第27号	横田基地へのCV22オスプレイの配備撤回を求める意見書		6.23	原案可決
	議員案第28号	危険な農薬から子どもと食物と環境を守る法律の制定を求める意見書		6.23	原案可決
	議員案第29号	議会改革に関する諸問題の調査		6.23	原案可決
	議員案第30号	公民館・図書館の中長期計画を早急に策定することを求める決議		6.23	原案可決
	議員案第31号	福祉会館の緊急仮移転に全力を傾注することを求める決議		6.23	原案可決
	議員案第32号	東センターの委託化について議会の決議を無視したことに対し、教育長及び市長へ猛省を求める決議		6.23	原案可決
	議員案第33号	小金井市福祉会館建設計画及び基本設計策定市民検討委員会設置条例		6.23	否 決
			議員案第33号小金井市福祉会館建設計画及び基本設計策定市民検討委員会設置条例について委員会付託を省略し、即決を求める動議		6.23
定 例 会		議員案第33号小金井市福祉会館建設計画及び基本設計策定市民検討委員会設置条例について総務企画委員会への付託を求める動議		6.23	否 決
	27陳情第27号	日野市石田における三市共同による可燃ゴミ焼却場の建設計画推進の中止を求める陳情書	資源循環型社会推進調査	6.23	不採択
	27陳情第28号	河野談話の政府検証結果に基づき、慰安婦問題への適切な対応を求める意見書採択を求める陳情書	総務企画	8.31	不採択
	27陳情第29号	いわゆる「慰安婦問題」について、国の対応を求める意見書採択を求める陳情書	総務企画	8.31	不採択
	27陳情第30号	小金井市議会事務局職員数及び市議会議員定数の削減に関する陳情書	議会運営	11.24	継続審査
	27陳情第31号	小金井市議会における審議時間、資料要求数の削減に関する陳情書	議会運営	11.24	継続審査
	27陳情第32号	婚外子差別撤廃のための戸籍法改正の意見書提出を求めることに関する陳情書	総務企画	9.25	採 択
	27陳情第33号	市内京王循環バス停の設置に関する陳情書	建設環境	8.31	採 択



	番 号	件 名	付託委員会	議決月日	議決結果
定 第 例 2 会 回	27陳情第34号	東部地域への市政センターの設置を求める陳情書	総務企画	11.24	継続審査
	27陳情第35号	財政援助団体の適正な運営の確保に関する陳情書	総務企画	11.24	継続審査
第 3 回 定 例 会	報告第6号	平成26年度健全化判断比率及び資金不足比率について		8.31	終了
	議案第44号	平成27年度小金井市一般会計補正予算(第4回)	予 算	9.25	原案可決
		議案第44号平成27年度小金井市一般会計補正予算(第4回)に対する修正案(鈴木議員他4人)		9.25	否 決
	議案第45号	平成27年度小金井市国民健康保険特別会計補正予算(第1回)	予 算	9.25	原案可決
	議案第46号	平成27年度小金井市介護保険特別会計補正予算(第2回)	予 算	9.25	原案可決
	議案第47号	平成27年度小金井市後期高齢者医療特別会計補正予算(第1回)	予 算	9.25	原案可決
	議案第48号	教育委員会教育長の任命に関し同意を求めることについて		8.31	同 意
	議案第49号	小金井市公の施設の指定管理者の指定手続等に関する条例の一部を改正する条例	総務企画	9.25	原案可決
	議案第50号	小金井市個人情報保護条例の一部を改正する条例	総務企画	9.25	原案可決
	議案第51号	小金井市職員の配偶者同行休業に関する条例	総務企画	9.25	原案可決
	議案第52号	職員の育児休業等に関する条例の一部を改正する条例	総務企画	9.25	原案可決
	議案第53号	特別職の給与に関する条例の特例に関する条例	総務企画	9.25	原案可決
	議案第54号	小金井市が長期継続契約を締結することができる契約に関する条例の一部を改正する条例	総務企画	9.25	原案可決
	議案第55号	小金井市手数料条例の一部を改正する条例	総務企画	9.25	原案可決
	議案第56号	小金井市公民館条例の一部を改正する条例	厚生文教	9.25	原案可決
	議案第57号	小金井市学童保育所条例の一部を改正する条例	厚生文教	9.25	原案可決

	番 号	件 名	付託委員会	議決月日	議決結果
第	議案第58号	小金井市住民基本台帳カードの利用に関する条例を廃止する条例	総務企画	9.25	原案可決
	議案第59号	小金井市印鑑条例の一部を改正する条例	総務企画	9.25	原案可決
	議案第60号	小金井市廃棄物の処理及び再利用の促進に関する条例の一部を改正する条例	資源循環型 社会推進調査	9.25	原案可決
3	議案第61号	小金井市防犯カメラの設置及び運用に関する条例	総務企画	9.25	原案可決
	議案第62号	市道路線の認定について	建設環境	9.25	可 決
	議案第63号	市道路線の変更について	建設環境	9.25	可 決
回	議案第64号	小金井市臨時職員の任用等に関する条例の一部を改正する条例		9.25	原案可決
	認第1号	平成26年度小金井市一般会計歳入歳出決算の認定について	決 算	10.5	認 定
	認第2号	平成26年度小金井市国民健康保険特別会計歳入歳出決算の認定について	決 算	10.5	認 定
	認第3号	平成26年度小金井市下水道事業特別会計歳入歳出決算の認定について	決 算	10.5	認 定
	認第4号	平成26年度小金井市介護保険特別会計歳入歳出決算の認定について	決 算	10.5	認 定
定	認第5号	平成26年度小金井市後期高齢者医療特別会計歳入歳出決算の認定について	決 算	10.5	認 定
		議員案第15号小金井市認可外保育室等入所児童保護者助成金の交付に関する条例の訂正		9.8	承 認
	議員案第34号	国民の理解が得られない「安保関連法案」の撤回を再度求める意見書		9.8	原案可決
	議員案第35号	新国立競技場建設計画の更なる見直しを求める意見書		9.25	原案可決
	議員案第36号	地方税財源の拡充に関する意見書		9.25	原案可決
会	議員案第37号	都市農地の保全と農業振興の推進に関する意見書		9.25	原案可決
	議員案第38号	小金井市長の在任の期数に関する条例	総務企画	11.24	継続審査

	番 号	件 名	付託委員会	議決月日	議決結果
第 3 回	議員案第39号	「原発事故子ども・被災者支援法」改定基本方針に反対し、本来必要な被災者支援を求める意見書		9.25	原案可決
	議員案第40号	共通番号（マイナンバー）制度の実施には慎重に対応することを求める意見書		9.25	原案可決
	議員案第41号	政治分野における「女性参画推進法」の制定並びに公職選挙法の一部改正を求める意見書		9.25	原案可決
	議員案第42号	川内原発再稼働強行に抗議し、「原発ゼロ」の実現を求める意見書		9.25	原案可決
	議員案第43号	婚外子差別撤廃のための戸籍法改正に関する意見書		9.25	原案可決
	議員案第44号	憲法の下「専守防衛」を堅持し、平和外交を大前提とした、国民の生命と安全を守るために隙間のない安全保障体制確立を求める意見書		9.25	否 決
	議員案第45号	憲法違反の安保法制の強行採決に抗議し、廃止を求める決議		9.25	原案可決
	議員案第46号	小金井市福祉会館建設計画及び基本設計策定市民検討委員会設置条例		9.25	否 決
	議員案第47号	調布飛行場における小型航空機墜落事故に関する決議		10.5	原案可決
	定 例	27陳情第36号	米国グレンデール市議会へ抗議文差し出しを求める陳情書	総務企画	9.25
27陳情第37号		小金井市公民館本館の閉館に伴う代替施設の設置等を求める陳情書	厚生文教	9.25	採 択
27陳情第38号		小金井市福祉会館の閉館にともなう建替え期間中の代替施設の設置を求める陳情書	厚生文教	9.25	採 択
27陳情第39号		緑町5丁目防衛省宿舍跡地に関する陳情書	厚生文教	9.25	採 択
27陳情第40号		調布飛行場に関する陳情書	総務企画	9.25	採 択
27陳情第41号		新たな福祉会館を早期に建設することに関する陳情書	厚生文教	9.25	採 択
27陳情第42号		市内に特別養護老人ホーム建設を求める陳情書	厚生文教	9.25	採 択
27陳情第43号		教育長の選任同意にあたって、採決前に、候補者の考えを確認すること等を求める陳情書	議会運営	11.24	継続審査
27陳情第44号		新入職員を消防団に研修配属することを求める陳情書	総務企画	11.24	継続審査
会					

	番 号	件 名	付託委員会	議決月日	議決結果
第 3 回 定 例 会	27陳情第45号	一般会計補正予算（第4回）から福祉会館に関 わる一部費目を削除すること等を求める陳情書	厚生文教	9.25	不採択
	27陳情第46号	議会基本条例制定に際し「文書質問制度」を導 入することの調査を求める陳情書	議会運営	11.24	不採択
	27陳情第47号	福祉売店「りんくの店」に関する陳情書	厚生文教	11.24	継続審査
第 4 回 定 例 会		議長の辞職許可		11.4	不許可
		議会運営委員の選任		11.4	選 任
	議案第65号	平成27年度小金井市一般会計補正予算（第5 回）	予 算	11.24	原案可決
	議案第66号	小金井市個人番号の利用並びに特定個人情報 の利用及び提供に関する条例	総務企画	11.24	原案可決
	議案第67号	小金井市児童発達支援センターの指定管理者 の指定について	厚生文教	11.24	可 決
	議案第68号	小金井市障害者福祉センターの指定管理者 の指定について	厚生文教	11.24	可 決
	議案第69号	小金井市立本町高齢者在宅サービスセンター の指定管理者の指定について	厚生文教	11.24	可 決
	議案第70号	武蔵小金井南第2自転車駐車場外12施設の 指定管理者の指定について	建設環境	11.24	可 決
	議案第71号	東京都市公平委員会共同設置規約の一部を改 正する規約	総務企画	11.24	原案可決
	議案第72号	小金井市議会の議員その他非常勤の職員の公 務災害補償等に関する条例の一部を改正する 条例	総務企画	11.24	原案可決
	議案第73号	小金井市市税条例等の一部を改正する条例 の一部を改正する条例		11.24	原案可決
	議案第74号	平成27年度小金井市一般会計補正予算（第6 回）		11.24	原案可決
		議員案第38号小金井市長の在任の期数に関 する条例の訂正		11.24	承 認
	議員案第48号	小金井市議会運営委員会条例の一部を改正 する条例		11.4	原案可決
	議員案第49号	T P P（環太平洋連携協定）交渉の内容につ いて直ちに臨時国会を開催し、審議するこ とを求める意見書		11.9	原案可決

	番 号	件 名	付託委員会	議決月日	議決結果
第	議員案第50号	マイナンバー制度の円滑な運営に係る財源確保等自治体の負担軽減を求める意見書		11.24	原案可決
	議員案第51号	マンション工事データ偽装問題の原因究明と再発防止策の確立を求める意見書		11.24	原案可決
	議員案第52号	介護報酬の引上げを求める意見書		11.24	原案可決
	議員案第53号	幼児教育の無償化に向けて、国の補助金の増額を求める意見書		11.24	原案可決
	議員案第54号	小中学校の教職員削減の方針撤回と全ての子どもの学習権の保障を求める意見書		11.24	原案可決
4	議員案第55号	骨髄移植ドナーに対する支援の充実に関する意見書		11.24	原案可決
	27陳情第48号	小金井市道路行政の正常化を求める陳情書(1)	建設環境	11.24	採 択
	27陳情第49号	小金井市道路行政の正常化を求める陳情書(2)	建設環境	11.24	継続審査
	27陳情第50号	公立図書館における青少年の健全たる育成等を阻害する図書の排除を求める陳情書	厚生文教	11.24	不採択
	27陳情第51号	骨髄移植ドナー支援に関する陳情書	厚生文教	11.24	採 択
	27陳情第52号	調布飛行場墜落事故に関して小金井市の対応状況について説明していただくことを求める陳情書	総務企画	11.24	採 択
	27陳情第53号	稲葉市政16年間の第三者検証機関の設置を求める陳情書	総務企画	11.24	不採択
	27陳情第54号	稲葉市長による「後継者指名」と子どもの権利観に関する陳情書	総務企画	11.24	審議未了
	27陳情第55号	稲葉市長による「後継者指名」と憲法観に関する陳情書	総務企画	11.24	審議未了
	27陳情第56号	稲葉市長による市議所属政党支部への多額な現金供与について、事実関係を明らかにすることを求める陳情書	総務企画	11.24	不採択
回	27陳情第57号	小金井市道路行政の正常化を求める陳情書(3)	建設環境	11.24	継続審査
定					
例					
会					

注) ※付託委員会の名称  
 総務企画：総務企画委員会  
 建設環境：建設環境委員会  
 予 算：予算特別委員会  
 行財政改革調査：行財政改革調査特別委員会  
 資源循環型社会推進調査：資源循環型社会推進調査特別委員会  
 厚生文教：厚生文教委員会  
 議会運営：議会運営委員会  
 決 算：決算特別委員会

# 選舉管理委員會事務局

選 舉 係



選挙管理委員会事務局

1 選挙管理委員会開催状況

(単位：件)

月 日	会	議 名	報告件数	審議件数
4. 21	第 5 回	選挙管理委員会	1	1
5. 19	第 6 回	同 上	0	2
6. 2	第 7 回	同 上	1	6
6. 16	第 8 回	同 上	1	2
7. 21	第 9 回	同 上	1	3
9. 2	第 1 0 回	同 上	0	7
9. 15	第 1 1 回	同 上	0	4
10. 2	第 1 2 回	同 上	1	3
11. 5	第 1 3 回	同 上	2	2
11. 17	第 1 4 回	同 上	2	1
12. 2	第 1 5 回	同 上	0	13
12. 5	第 1 6 回	同 上	0	6
12. 6	第 1 7 回	同 上	1	6
12. 1	第 1 8 回	同 上	0	2
12. 13	第 1 9 回	同 上	2	1
12. 14	第 2 0 回	同 上	1	0
1. 29	第 1 回	同 上	2	1
2. 1	第 2 回	同 上	0	1
2. 16	第 3 回	同 上	0	1
3. 2	第 4 回	同 上	0	6
3. 15	第 5 回	同 上	1	1



## 2 明るい選挙推進協議会活動状況

月	日	事業名	会場	主な内容
4	4	桜まつり街頭啓発活動	小金井公園 江戸東京たてもの園前	街頭啓発活動(ポケットティッシュ配布)
	24	第1回推進協議会	市役所	平成26年度事業報告 平成27年度事業計画
5	14	東京都市明るい選挙推進協議会 定期総会	東京自治会館	表彰 平成26年度事業報告 平成27年度事業計画
6	5	第1回推進委員連絡会	市役所	平成26年度事業報告 平成27年度事業計画
7~8	-	政治家の寄附禁止にかかる 啓発活動	市内各地域	寄附禁止に関するパンフレット配布 寄附禁止に関するポスター掲示など
8	6	東京都市明るい選挙推進協議会 会長会議	東京自治会館	平成27年度事業計画
	26	第2回推進協議会	市役所	東京都市明るい選挙推進協議会研修会 東京都明るい選挙推進大会 小金井市議会傍聴研修、日帰り研修会 小金井市なかよし市民まつり街頭啓発活動
9	3・4	議会傍聴研修	小金井市議会	小金井市議会の傍聴
	17	ポスターコンクール審査会	市役所	応募総数169点。明るい選挙推進協議会長、副会長、 選挙管理委員長、専門委員による合議審査 東京都審査会へ10点を推薦し、啓発用作品、会長賞、 委員長賞、審査員特別賞を決定
10	2	日帰り研修会	東京地方裁判所	東京地方裁判所を見学
	3	国分寺市明るい選挙推進協議会 委員研修会	国分寺市いずみホール	講演
	9	第2回推進委員連絡会	市役所	下半期の日程の確認 市民まつり街頭啓発活動 成人の日街頭啓発活動
	26	東京都市明るい選挙推進協議会 委員研修会	東京自治会館	講演
	17	市民まつり街頭啓発活動	小金井公園 江戸東京たてもの園前	街頭啓発活動(ポケットティッシュ配布)
12~1	-	政治家の寄附禁止にかかる 啓発活動	市内各地域	寄附禁止に関するパンフレット配布 寄附禁止に関するポスター掲示など
12	10	小金井市長選挙・小金井市議会議員 補欠選挙街頭啓発活動	武蔵小金井駅周辺 東小金井駅周辺	街頭啓発活動(ポケットティッシュ配布)
1	11	成人の日街頭啓発活動	小金井 宮地楽器ホール(小 金井市民交流センター)	街頭啓発活動(成人の日啓発パンフレット・ ポケットティッシュ配布)
	13~28	ポスターコンクール 作品展示会	市役所	入賞作品9点展示
	29	第3回推進協議会	市役所	平成27年度事業報告 平成28年度事業計画 全国フォーラム、平成28・29年度推進委員の 改選
2	17	第3回推進委員連絡会	市役所	平成27年度事業報告 平成28年度事業計画 さくらまつり街頭啓発活動
	26	東京都市明るい選挙推進協議会 第三ブロック会長会議	西東京市役所	各市活動報告
3	9・10	明るい選挙推進協議会 全国フォーラム	一橋講堂	講演・事例報告

3 選挙人名簿登録者数（定時登録28. 3. 2現在）

（単位：人）

投票区	町丁目	男	女	計	投票区	町丁目	男	女	計
1	東 1	1,255	1,377	2,632	12	貫井北1	601	619	1,220
	東 5	971	1,022	1,993		貫井北5	885	946	1,831
	計	2,226	2,399	4,625		貫井南3	1,074	1,125	2,199
2	東 2	1,194	1,272	2,466	13	計	2,560	2,690	5,250
	計	1,194	1,272	2,466		梶野 1	343	318	661
3	東 3	860	810	1,670	14	梶野 2	999	876	1,875
	東 4	2,271	2,092	4,363		梶野 4	1,107	1,019	2,126
	計	3,131	2,902	6,033		梶野 5	663	684	1,347
4	中 2	1,617	1,616	3,233	15	計	3,112	2,897	6,009
	計	1,617	1,616	3,233		梶野 3	949	954	1,903
5	中 3	1,634	1,723	3,357	16	関野 1	246	259	505
	本 1	1,631	1,799	3,430		関野 2	260	242	502
	計	3,265	3,522	6,787		緑 2	1,412	1,469	2,881
6	中 1	878	905	1,783	17	計	2,867	2,924	5,791
	中 4	775	848	1,623		緑 1	710	721	1,431
	計	1,653	1,753	3,406		緑 5	2,120	2,207	4,327
7	前原 1	671	711	1,382	18	計	2,830	2,928	5,758
	前原 2	784	764	1,548		本 2	1,355	1,518	2,873
	計	1,455	1,475	2,930		本 3	813	891	1,704
8	前原 4	1,726	1,713	3,439	19	計	2,168	2,409	4,577
	前原 5	1,018	1,000	2,018		緑 3	990	993	1,983
	貫井南1	300	264	564		緑 4	929	1,080	2,009
9	計	3,044	2,977	6,021	20	桜 1	958	1,139	2,097
	前原 3	1,863	1,890	3,753		桜 3	180	197	377
	貫井南2	330	389	719		計	3,057	3,409	6,466
10	計	2,193	2,279	4,472	20	本 4	1,299	1,540	2,839
	本 6	816	944	1,760		桜 2	508	582	1,090
11	計	816	944	1,760	20	計	1,807	2,122	3,929
	貫井南1	743	806	1,549		本 5	1,793	2,017	3,810
	貫井南2	410	399	809		貫井北1	155	188	343
	貫井南4	1,374	1,330	2,704		計	1,948	2,205	4,153
	貫井南5	996	1,011	2,007		本 5	321	369	690
計	3,523	3,546	7,069	20	貫井北2	773	756	1,529	
					貫井北3	2,026	1,891	3,917	
					貫井北4	74	53	127	
					計	3,194	3,069	6,263	
					合 計		47,660	49,338	96,998

#### 4 小金井市長選挙

- (1) 選挙執行理由 任期満了による
- (2) 告示日 平成27年12月6日(日)
- (3) 投票日 平成27年12月13日(日)
- (4) 開票日 平成27年12月13日(日)
- (5) 投票区別当日有権者数、投票者数及び投票率

区分 投票区	当日有権者数			投票者数			投票率		
	男(人)	女(人)	計(人)	男(人)	女(人)	計(人)	男(%)	女(%)	計(%)
第1投票区	2,165	2,356	4,521	843	912	1,755	38.94	38.71	38.82
第2投票区	1,172	1,262	2,434	400	461	861	34.13	36.53	35.37
第3投票区	3,042	2,835	5,877	949	969	1,918	31.20	34.18	32.64
第4投票区	1,559	1,576	3,135	575	607	1,182	36.88	38.52	37.70
第5投票区	3,210	3,470	6,680	1,210	1,344	2,554	37.69	38.73	38.23
第6投票区	1,616	1,714	3,330	605	602	1,207	37.44	35.12	36.25
第7投票区	1,433	1,462	2,895	588	638	1,226	41.03	43.64	42.35
第8投票区	2,985	2,932	5,917	975	989	1,964	32.66	33.73	33.19
第9投票区	2,138	2,220	4,358	676	695	1,371	31.62	31.31	31.46
第10投票区	806	928	1,734	247	252	499	30.65	27.16	28.78
第11投票区	3,449	3,481	6,930	1,136	1,177	2,313	32.94	33.81	33.38
第12投票区	2,501	2,626	5,127	807	884	1,691	32.27	33.66	32.98
第13投票区	3,020	2,843	5,863	971	946	1,917	32.15	33.27	32.70
第14投票区	2,808	2,862	5,670	973	986	1,959	34.65	34.45	34.55
第15投票区	2,755	2,873	5,628	911	917	1,828	33.07	31.92	32.48
第16投票区	2,112	2,325	4,437	745	810	1,555	35.27	34.84	35.05
第17投票区	2,999	3,364	6,363	1,049	1,176	2,225	34.98	34.96	34.97
第18投票区	1,799	2,084	3,883	652	718	1,370	36.24	34.45	35.28
第19投票区	1,902	2,133	4,035	630	709	1,339	33.12	33.24	33.18
第20投票区	3,122	3,013	6,135	972	986	1,958	31.13	32.72	31.92
期日前投票	—	—	—	2,907	3,566	6,473	6.24	7.37	6.82
不在者投票	—	—	—	47	115	162	0.10	0.24	0.17
計	46,593	48,359	94,952	18,868	20,459	39,327	40.50	42.31	41.42

## 5 小金井市市議会議員補欠選挙

- (1) 選挙執行理由 退職による
- (2) 告示日 平成27年12月6日(日)
- (3) 投票日 平成27年12月13日(日)
- (4) 開票日 平成27年12月13日(日)
- (5) 投票区別当日有権者数、投票者数及び投票率

区分 投票区	当日有権者数			投票者数			投票率		
	男(人)	女(人)	計(人)	男(人)	女(人)	計(人)	男(%)	女(%)	計(%)
第1投票区	2,165	2,356	4,521	843	912	1,755	38.94	38.71	38.82
第2投票区	1,172	1,262	2,434	400	461	861	34.13	36.53	35.37
第3投票区	3,042	2,835	5,877	949	969	1,918	31.20	34.18	32.64
第4投票区	1,559	1,576	3,135	575	606	1,181	36.88	38.45	37.67
第5投票区	3,210	3,470	6,680	1,209	1,344	2,553	37.66	38.73	38.22
第6投票区	1,616	1,714	3,330	604	602	1,206	37.38	35.12	36.22
第7投票区	1,433	1,462	2,895	588	638	1,226	41.03	43.64	42.35
第8投票区	2,985	2,932	5,917	975	989	1,964	32.66	33.73	33.19
第9投票区	2,138	2,220	4,358	676	695	1,371	31.62	31.31	31.46
第10投票区	806	928	1,734	247	252	499	30.65	27.16	28.78
第11投票区	3,449	3,481	6,930	1,136	1,177	2,313	32.94	33.81	33.38
第12投票区	2,501	2,626	5,127	807	884	1,691	32.27	33.66	32.98
第13投票区	3,020	2,843	5,863	969	946	1,915	32.09	33.27	32.66
第14投票区	2,808	2,862	5,670	973	986	1,959	34.65	34.45	34.55
第15投票区	2,755	2,873	5,628	911	917	1,828	33.07	31.92	32.48
第16投票区	2,112	2,325	4,437	744	809	1,553	35.23	34.80	35.00
第17投票区	2,999	3,364	6,363	1,049	1,175	2,224	34.98	34.93	34.95
第18投票区	1,799	2,084	3,883	651	718	1,369	36.19	34.45	35.26
第19投票区	1,902	2,133	4,035	630	709	1,339	33.12	33.24	33.18
第20投票区	3,122	3,013	6,135	972	985	1,957	31.13	32.69	31.90
期日前投票	—	—	—	2,906	3,566	6,472	6.24	7.37	6.82
不在者投票	—	—	—	47	115	162	0.10	0.24	0.17
計	46,593	48,359	94,952	18,861	20,455	39,316	40.48	42.30	41.41



# 監查委員事務局

監 查 係



# 第1 監査係

## 1 監査委員

氏名	任期	区分
重永邦敏	平成24年7月28日～平成28年7月27日	識見（代表監査委員）
露木肇子	平成26年6月9日～平成30年6月8日	識見
宮下誠	平成25年4月22日～平成27年5月21日	議選
中山克己	平成27年5月22日～平成29年4月4日	議選

## 2 全国・関東・東京都市監査委員会等開催状況

実施月日	会名	開催場所
5. 21	東京都市監査委員会定期総会	東京自治会館(府中市)
6. 23	第1回東京都市監査委員会事務局長会	武蔵野市役所
7. 15	関東都市監査委員会定期総会	パレスホテル立川(立川市)
8. 27～8. 28	全国都市監査委員会総会・研修会	アスティとくしま(徳島市)
10. 9	関東都市監査委員会職員研修会	ホテルレイクビュー水戸(水戸市)
10. 16	第1回東京都市監査委員会職員研修会	三鷹ネットワーク大学(三鷹市)
11. 11	第1回東京都市監査委員会委員研修会	武蔵野スイングホール(武蔵野市)
11. 30	東京都市監査委員会職員事例研究会	くにたち市民総合体育館
1. 27	第2回東京都市監査委員会事務局長会	武蔵野市役所
1. 29	第2回東京都市監査委員会委員研修会	羽村市生涯学習センターゆとろぎ
2. 10	第2回東京都市監査委員会職員研修会	国立市役所
2. 19	東京都市監査委員会第3ブロック担当者会議	東久留米市役所



### 3 監査等実施状況

種 別	月 日	実 施 事 項
例 月 現 金 出 納 検 査	4.23	平成26年度一般会計・特別会計・基金等 (3月分)
	5.28	平成26・27年度一般会計・特別会計・基金等 (4月分)
	6.25	同 上 (5月分)
	7.23	平成27年度一般会計・特別会計・基金等 (6月分)
	8.20	同 上 (7月分)
	9.24	同 上 (8月分)
	10.29	同 上 (9月分)
	11.26	同 上 (10月分)
	12.24	同 上 (11月分)
	1.28	同 上 (12月分)
	2.25	同 上 (1月分)
	3.24	同 上 (2月分)
定期 監査	10.26～10.28 講評12.24	会計課、議会事務局、選挙管理委員会事務局、監査委員事務局、農業委員会事務局
	2.4～2.9 講評28.4.28	企画財政部（企画政策課、財政課、広報秘書課、情報システム課）、総務部（総務課、地域安全課、職員課、管財課）
	2.16 講評28.4.28	こがねいしてい共同事業体
工事 監査	12.2 講評12.2	みなみ学童保育所建替工事

種 別	月 日	実 施 事 項
決 算 審 査	7.21～7.28 講評 8.20	平成26年度 一般会計歳入歳出決算
		同 上 国民健康保険特別会計歳入歳出決算
		同 上 下水道事業特別会計歳入歳出決算
		同 上 介護保険特別会計歳入歳出決算
		同 上 後期高齢者医療特別会計歳入歳出決算
		同 上 財産に関する調書
		同 上 基金運用状況
財政健全化判断比率等審査	7.21、7.23 講評 8.20	平成26年度 財政健全化判断比率及び公営企業会計資金不足比率

#### 4 住民監査請求

(単位：件)

請求件数	受理件数	却下件数
	監査結果	
1	0	1
	0	



# 農業委員会事務局

農 政 係



# 第1 農業委員会

## 1 農業委員会の構成

会 長：高橋 金一

会長職務代理：高橋 正彦

会長職務代理：鈴木 沢七

議席番号	氏名	公選・選任の別
1	杉山 薫	公 選
2	本橋 隆	公 選
3	高橋 堅治	選任（農業協同組合）
4	大澤 利之	公 選
5	山中 保二	公 選
6	高橋 正彦	公 選
7	橋本 尚幸	公 選
8	水上 洋志 湯沢 綾子	選任（学識経験者）
9	高橋 金一	選任（農業共済組合）
10	齊藤 康夫 白井 亨	選任（学識経験者）
11	遠藤百合子 渡辺ふき子	選任（学識経験者）
12	鈴木 沢七	公 選
13	大久保政男	公 選
14	紀 由紀子 森戸 洋子	選任（学識経験者）
15	中川徳三郎	公 選
16	渡邊 泰広	公 選

任期：水上 洋志 5. 2 1付辞任

齊藤 康夫 5. 2 1付辞任

遠藤百合子 5. 2 1付辞任

紀 由紀子 5. 2 1付辞任

任期：湯沢 綾子 5. 2 2付任命

白井 亨 5. 2 2付任命

渡辺ふき子 5. 2 2付任命

森戸 洋子 5. 2 2付任命

10. 3 1付辞任

## 2 会議開催状況

	案 件	月 日	開催場所
第4回 農業委員会の会議	転用の専決処理について 他	4. 20	市役所
第5回 農業委員会の会議	同 上	5. 20	同 上
第6回 農業委員会の会議	同 上	6. 19	同 上
第7回 農業委員会の会議	同 上	7. 17	同 上
第8回 農業委員会の会議	同 上	8. 20	同 上
第9回 農業委員会の会議	同 上	9. 18	同 上
第10回 農業委員会の会議	同 上	10. 20	同 上
第11回 農業委員会の会議	同 上	11. 20	同 上
第12回 農業委員会の会議	同 上	12. 18	同 上
第1回 農業委員会の会議	同 上	1. 20	同 上
第2回 農業委員会の会議	同 上	2. 19	同 上
第3回 農業委員会の会議	同 上	3. 18	同 上

## 3 農地法の規定による許可申請及び届出等

農地法第3条の 許可申請		農地法第4条の 届出		農地法第5条の 届出		法務局からの照会	
面積	件数	面積	件数	面積	件数	面積	件数
m <sup>2</sup> 0	0	m <sup>2</sup> 5,766.20	14	m <sup>2</sup> 36,136.69	54	m <sup>2</sup> 3,186.01	15

生産緑地に係る 主たる従事者証明		農業経営継続の 証明		納税猶予適格者 証明		生産緑地の取得の 斡旋	
面積	件数	面積	件数	面積	件数	面積	件数
m <sup>2</sup> 2,660.64	1	m <sup>2</sup> 109,858.51	37	m <sup>2</sup> 21,428.38	5	m <sup>2</sup> 16,177.97	7

## 第2 事務局

### 1 庶 務

告 示 12件

### 2 国有農地

#### (1) 貸付状況

(単位：㎡)

調 査 日	貸 付 区 分	面 積
3. 3 1	転 用 貸 付	2, 3 5 8
	農 耕 貸 付	1, 4 0 0
	未 貸 付	6, 1 1 9
合 計		9, 8 7 7

### 3 農 政

#### (1) 農業功労者表彰

鳴下 雅一

#### (2) 北多摩地区農業委員会連合会優秀農業経営者表彰

複合部門 鈴木 由美子





**固定資産評価審査  
委員会事務局**



## 第1 審査委員会

### 1 固定資産課税台帳縦覧、閲覧及び審査申出状況

種 目	縦覧者数(人)	閲覧者数(人)	審査申出件数(件)
土 地	4	208	0
家 屋	3	195	0
償却資産		13	0
計	7	416	0

### 2 審査委員会開催状況

月 日	内 容	
5.15	第1回	○平成27年度固定資産課税台帳の閲覧状況等について ○委員長等の選挙について
1.29	第2回	○固定資産評価審査委員会条例の一部改正について

### 3 東京都市固定資産評価審査委員会審査事務協議会定期協議会(第66回)

月 日	場 所	協 議 事 項
10.22	三鷹市公会堂	平成27年度固定資産課税台帳の縦覧・閲覧及び審査処理状況について 他

## 第2 庶務

### 1 人事

職名	氏 名	任 期
委員長	山 田 義 雄	21. 7. 1 ~ 24. 6. 30
		24. 7. 1 ~ 27. 6. 30
		27. 7. 1 ~ 30. 6. 30
委員(委員長職務代理)	益 田 あゆみ	22. 6. 1 ~ 23. 9. 12
		23. 9. 13 ~ 26. 9. 12
		26. 9. 13 ~ 29. 9. 12
委 員	高 橋 清 徳	25. 10. 1 ~ 28. 9. 30



## 平成27年度 事務報告書

2016年（平成28年）7月 印刷・発行

編集・発行 小金井市 総務部 総務課  
〒184-8504  
小金井市本町六丁目6番3号  
電話（042）387-9805（ダイヤルイン）

古紙を配合しています。