

平成 28 年 度

事 務 報 告 書

小 金 井 市

編 さん 例

- 1 平成28年度事務報告書を作成した。
- 2 事務実績の内容は、平成28年4月1日から平成29年3月31日までである。
ただし、出納整理期間のある事務は、平成29年5月31日までを含む。
なお、議会事務局については、平成28年1月1日から平成28年12月31日までとする。

平成29年7月

小金井市総務部総務課

目 次

市の概要

事務実績

企画財政部

企画政策課	-----	9
財政課	-----	23
広報秘書課	-----	27
情報システム課	-----	35

総務部

総務課	-----	39
地域安全課	-----	45
職員課	-----	51
管財課	-----	63

市民部

市民課	-----	67
コミュニティ文化課	-----	79
経済課	-----	109
保険年金課	-----	121
市民税課	-----	129
資産税課	-----	135
納税課	-----	137

環境部

環境政策課	-----	141
ごみ対策課	-----	153
下水道課	-----	167

福祉保健部

地域福祉課	-----	173
自立生活支援課	-----	181
介護福祉課	-----	205
健康課	-----	221

子ども家庭部	
子育て支援課	229
保育課	237
児童青少年課	241
都市整備部	
都市計画課	255
まちづくり推進課	259
道路管理課	263
建築営繕課	275
交通対策課	277
区画整理課	285
会計課	287
学校教育部	
庶務課	291
学務課	303
指導室	311
生涯学習部	
生涯学習課	315
図書館	341
公民館	351
議会事務局	361
選挙管理委員会事務局	389
監査委員事務局	397
農業委員会事務局	401
固定資産評価審査委員会事務局	405

市の概要

市の概要

1 市制施行 昭和33年10月1日

小告示第115号 町を市とすることについて 小金井町を市とし、昭和33年10月1日から施行する。 昭和33年9月6日 小金井町長 鈴木 誠一
東京都告示第714号 町を市とすることについて 地方自治法第8条第3項の規定により東京都北多摩郡小金井町を市とし 昭和33年10月1日から施行する。 昭和33年8月7日 東京都知事 安井 誠一郎
総理府告示第312号 町を市とする処分 地方自治法第8条第3項の規定により東京都北多摩郡小金井町を小金井市 とする旨、東京都知事から届出があった。 右の処分は、昭和33年10月1日からその効力を生ずるものとする。 昭和33年8月30日 内閣総理大臣 岸 信介
(小金井町制施行 昭和12年2月11日)

2 位置

東経・・・139度31分 北緯・・・35度42分 標高・・・40m（東町）～75m（貫井北町）

3 面積

東西・・・4.1km 南北・・・4.0km 面積・・・11.30平方km
--

(注) 行政面積は、国土地理院公表の面積値による。

4 世帯・人口 (対前年比較、各年とも4月1日現在)

区分 年別	世帯数 (世帯)	人 口 (人)		
		男	女	計
平成29年	59,099	59,148	60,450	119,598
平成28年	58,299	58,579	59,767	118,346
比較	800	569	683	1,252

小金井市行政機構図（平成28年4月1日現在）

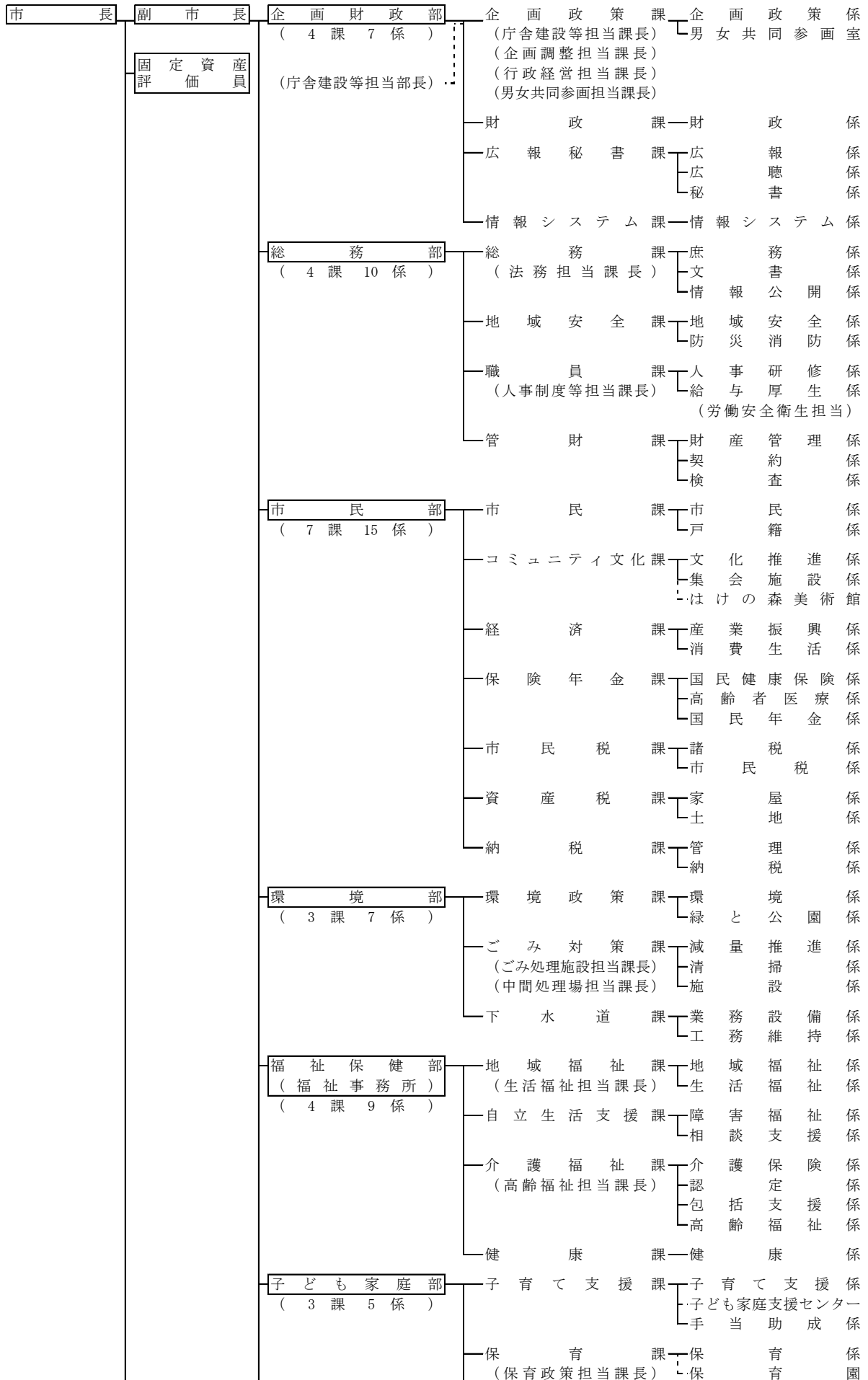

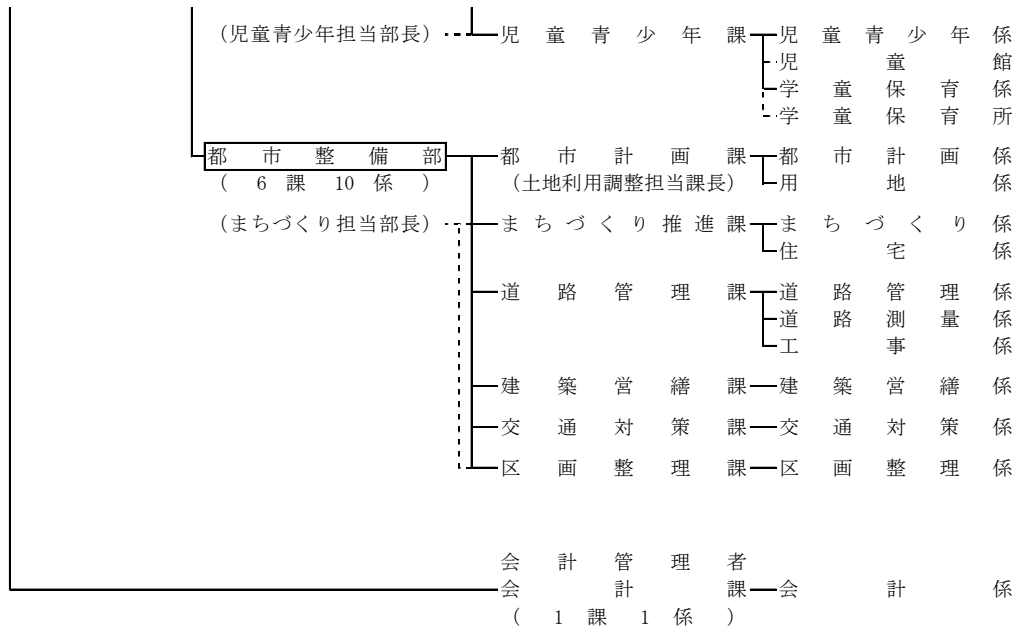

市長部局 7部 32課 64係(会計課含)

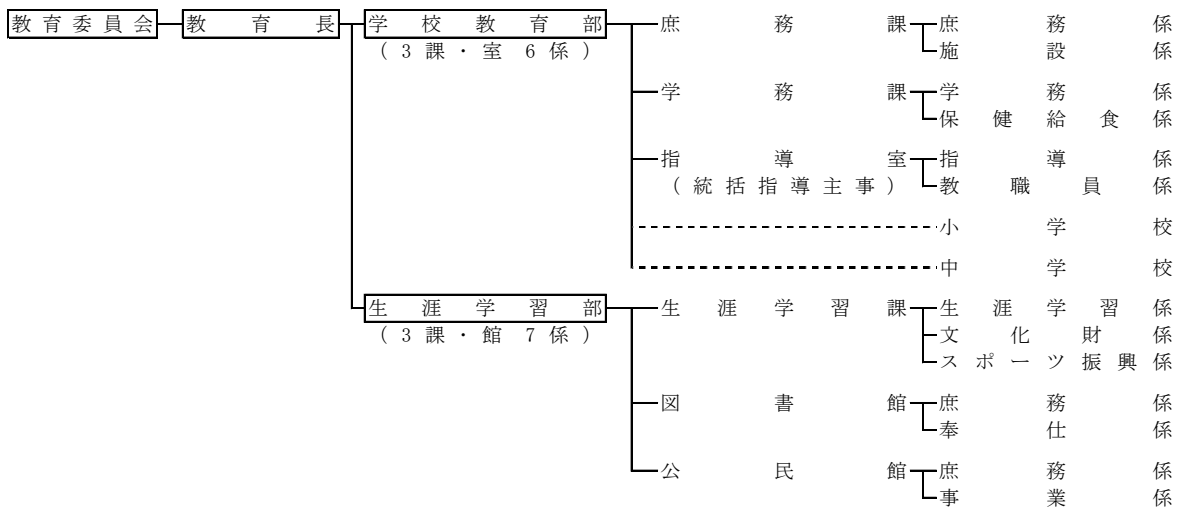

教育委員会 2部 6課(室・館) 13係

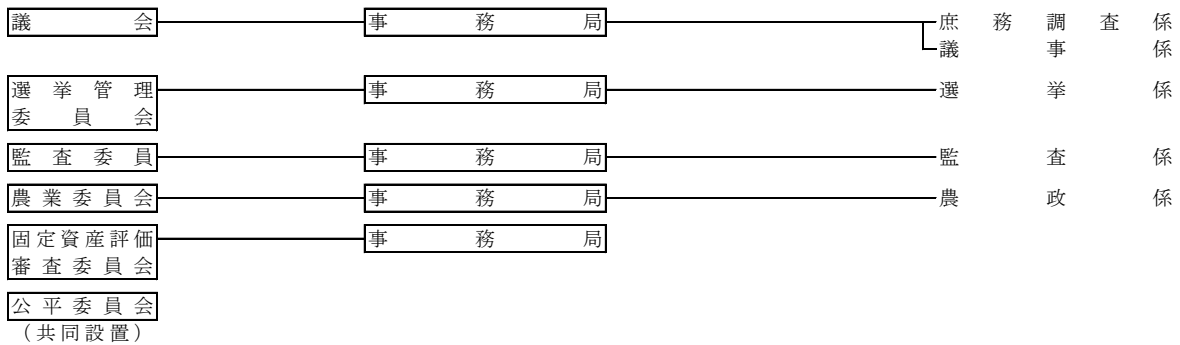

事 務 実 績

企 画 財 政 部

企 画 政 策 課

**企 画 政 策 係
男 女 共 同 参 画 室**

第1 企画政策係

1 企画立案

(1) 長期総合計画に係る事業

施策マネジメントの実施

施策の着実な推進と施策のPDCAサイクルの定着を目的として、『小金井しあわせプラン』の重点プロジェクトに該当する80施策、その施策に位置付けられた主な事業104事務事業を評価対象として施策評価及び事務事業評価を実施した。施策評価の結果は、A評価（推進）19件、B評価（一部課題あり）56件、C評価（課題あり）5件であった。

(2) 小金井市まち・ひと・しごと創生総合戦略に係る事業

ア まち・ひと・しごと創生本部

市長、副市長、教育長及び部長職者で構成する庁内組織において、まち・ひと・しごと創生に関する必要事項の検討を行った。（開催日 6. 7、7. 13）

イ まち・ひと・しごと創生総合戦略推進委員会

総合戦略等の推進に当たり、施策の方向性の検討等を行うとともに、効果検証を通して施策を効果的かつ効率的に推進するため、公募市民3人、学識経験者2人、関係団体の職員3人、市の職員1人で構成する小金井市まち・ひと・しごと創生総合戦略推進委員会を開催した。

回数	開催日	議 題
第1回	8. 4	1 依頼状の交付 2 委員長・副委員長の互選について 3 会議の運営等について 4 人口ビジョン及び総合戦略の概要・策定方針について 5 全体のスケジュール 6 市の現状分析について 7 次回以降の開催日について 8 その他（意見交換等）
第2回	9. 2	1 「小金井市まち・ひと・しごと創生総合戦略」施策の効果検証について 2 次回以降の開催日について
第3回	10. 3	1 「小金井市まち・ひと・しごと創生総合戦略」施策の効果検証について 2 今年度の委員会を締めくくるに当たっての感想について 3 次年度委員会の開催について

(3) 新庁舎建設に係る事業

新庁舎建設庁内検討委員会

副市長、教育長及び部長職者で構成する庁内組織において、新庁舎建設に係る諸問題について検討を行った。

名 称	開 催 日
新庁舎建設庁内検討委員会	3. 28

(4) （仮称）東小金井市政センターに係る事業

（仮称）東小金井市政センターに関する庁内検討委員会

企画財政部長、市民部長、都市整備部長、企画政策課長、市民課長、都市計画課長及び建築営繕課長で構成する庁内組織において、2回にわたり（仮称）東小金井市政センターに係る諸問題について検討を行った。

名 称	開 催 日
(仮称) 東小金井市政センター に関する庁内検討委員会	5. 20、10. 20

(5) 公共施設等総合管理計画に係る事業

公共施設等の全体を把握し、長期的な視点を持って、更新、統廃合、長寿命化等を計画的に行うことにより、財政負担の軽減及び平準化を図るとともに、公共施設等の最適な配置等に関する今後の方向性を示すため、小金井市公共施設等総合管理計画を策定した。

ア 公共施設等総合管理計画策定推進本部

市長、副市長、教育長及び部長職者で構成する庁内組織において、6回にわたり計画策定に係る検討を行った。

名 称	開 催 日
公共施設等総合管理計画策定 推進本部	6. 14、10. 4、10. 18、1. 10、1. 17、3. 7

イ 意識調査等

計画策定に当たり、多様な意見を反映させるために、パブリックコメント等を実施した。

名 称	実施期間	内 容
公共施設等に関する市民アンケート調査	4. 15～ 4. 28	計画に盛り込むべきテーマや方針を検討する際の基礎資料とするために実施（回収率：28.9%）
公共施設等に関する市民意見交換会	6. 18	公共施設等について課題や将来像を共有し、将来の公共施設等の在り方を検討する場として実施（参加者：24人）
公共施設等に関するポスター展示	10. 15、 10. 16	公共施設等の現状や課題について市民に広く知っていただくため、第44回なかよし市民まつり内において、実施（参加者：220人以上）
パブリックコメント	11. 1～ 11. 30	公共施設等総合管理計画（案）について（意見提出人数15人・意見数45件）
市民説明会	11. 5、 11. 15	公共施設等総合管理計画（案）について（出席者：14人）
市民説明会	3. 18、 3. 24	公共施設等総合管理計画について（出席者：4人）

(6) 市民参加推進会議の開催

市民参加条例の適正な運用状況等を審議するため、市民参加推進会議を4回開催した。

回数	開催日	議 題
第44回 (第6期)	5. 27	1 市民参加の状況について 2 各附属機関等団体代表登録状況について 3 市ワークショップ内容と今後のスケジュール案について
第45回 (第6期)	7. 29	1 附属機関等委員の市職員等の人数について 2 市ワークショップに関する意見・提案について
第46回 (第6期)	11. 25	1 今後のスケジュールについて 2 提言の具体的内容の検討について
第47回 (第6期)	3. 23	1 第7期推進会議の委員の募集について 2 附属機関等の委員募集・選任結果及びパブリックコメントの意見募集・検討結果の市報原稿フォーマットの変更について 3 提言案の検討について

(7) 指定管理者選定委員会の開催

市が設置する公の施設の管理を行う指定管理者の選定について、調査及び審議した。

回数	開催日	議 題
第 2 7 回	7. 1 9	・東小金井事業創造センターの指定管理者の公募について 等
第 2 8 回	9. 8	・東小金井事業創造センターの指定管理者候補者の選定について 等
第 2 9 回	1 0. 1 3	・東小金井事業創造センターの指定管理者候補者の選定（第 2 次審査）について 等

(8) 総合教育会議の開催

地方教育行政の組織及び運営に関する法律に基づき、会議を開催した。

回数	開催日	議 題
第 1 回	1 1. 2 2	1 放課後子ども総合プランについて 2 今後の教育施策について
第 2 回	3. 2 8	1 教育委員会事業に係る平成 2 8 年度総括及び平成 2 9 年度展望について 2 学区の見直しについて

(9) 職員提案制度

市の施策、事務事業等に関し、職員の創意工夫による提案を求め、これを実施することにより、職務に対する意欲の向上を図り、活力ある職場づくりを行うとともに、市民サービスの向上及び行政の効率化に資することを目的として、職員提案制度を実施した。

募集期間 1 1. 9～1 2. 7

提案総数 2 2 件（うち一次審査通過分は 2 2 件。最優秀賞 0 件、優秀賞 0 件、入賞 3 件、努力賞 1 7 件、チャレンジ賞 2 件）

(10) こがねいあした研究所

市政に関する事項について、調査、研究等を自発的に行う職員で構成するグループを奨励し、その活動を支援することにより、職員の自己啓発意欲と市政全般への参画意識の高揚を図り、組織運営の活性化に資することを目的として、5 人の職員が所属するグループの研究活動を支援した。

研究期間 2 8. 1 1. 1 5～2 9. 3. 3 1

(11) 市イメージキャラクター広報活動

市内のイベント等で着ぐるみを 3 1 回使用し、周知活動を行った。「イメージキャラクター着ぐるみサポーター制度実施要綱」に基づくサポーター登録人数は 1 3 人（3 月末現在）で、イベントでのサポーター利用件数は 1 件であった。

(12) 市制施行 6 0 周年記念事業等推進本部等の開催

ア 市長、副市長、教育長及び部長職者で構成する庁内組織において、市制施行 6 0 周年記念事業等に係る検討を行った。

名 称	開 催 日
市制施行 6 0 周年記念事業等 推進本部	8. 3

イ 関係課長職者で構成する庁内組織において、市制施行 6 0 周年記念事業等に係る検討を行った。

名称	開催日
市制施行60周年記念事業等 推進検討委員会	8.18、10.7、3.16

2 総合調整

(1) 東日本大震災義援金募金活動

平成23年3月11日に発生した東日本大震災の発生に伴い、甚大な被害を受けた被災地を支援するため、市施設内に募金箱を設置し、義援金を募った。

設置期間 28.4.1～29.3.31
 設置場所 市役所本庁舎2階 企画政策課カウンター
 市役所第二庁舎1階 受付カウンター
 募金総額 68,991円

(2) 熊本地震募金活動

平成28年4月14日以降に発生した熊本地震に伴い、甚大な被害を受けた被災地を支援するため、市施設内に募金箱を設置したほか、職員有志によるボランティアを中心とした街頭募金を実施し、義援金を募った。

ア 募金箱

設置期間 28.4.1～29.3.31
 設置場所 市役所本庁舎2階 企画政策課カウンター
 市役所第二庁舎1階 受付カウンター
 図書館
 公民館各館
 募金総額 745,771円

イ 街頭募金

実施期間 4.18～4.20
 実施回数 3回
 実施場所 JR武蔵小金井駅北口・南口
 JR東小金井駅北口・南口
 新小金井駅
 実施時間 午後6時から午後7時30分
 参加人数 延べ140人
 募金総額 2,310,205円

3 プロジェクト・チームの設置

小金井市プロジェクト・チーム設置規程に基づき、平成27年度に設置したプロジェクト・チームにおいて、新庁舎等6施設複合化の実現に向けた調査・検討を行った。

名称	開催日
6施設複合化プロジェクト・ チーム	4.6、4.15、4.27、5.10、5.11、5.25、 6.1、6.8、6.28、7.6、7.22、8.4、 8.17、8.24

4 庁 議

回数	開催日	議 題
第1回	4. 1	1 各部連絡事項
第2回	4. 5	1 各部連絡事項
第3回	4. 12	1 平成28年第2回市議会定例会提出案件審査（1件） 2 6施設複合化プロジェクト・チームについて 3 各部連絡事項
第4回	4. 18	1 前原小学校における緊急対応について 2 平成28年熊本地震の対応について
第5回	4. 19	1 平成28年第2回市議会定例会提出案件審査（1件） 2 総務企画委員会への行政報告について（5件） 3 平成28年度時間外勤務の抑制について 4 各部連絡事項
第6回	4. 26	1 平成28年第2回市議会定例会提出案件審査（2件） 2 厚生文教委員会への行政報告について（1件） 3 熊本地震に係る対応について 4 各部連絡事項
第7回	5. 10	1 平成28年第3回市議会臨時会提出案件審査（2件） 2 平成28年第2回市議会定例会提出案件審査（5件） 3 建設環境委員会への行政報告について（1件） 4 行財政改革調査特別委員会への調査報告について（2件） 5 資源循環型社会推進調査特別委員会への調査報告について（1件）
第8回	5. 17	1 平成28年第2回市議会定例会提出案件審査（1件） 2 各部連絡事項
第9回	5. 18	1 平成28年第2回市議会定例会提出案件審査（2件） 2 各部連絡事項
第10回	5. 20	1 上原副市長就任挨拶 2 各部連絡事項
第11回	5. 24	1 個人番号の利用並びに特定個人情報の利用及び提供に関する条例の一部改正（案）に対するパブリックコメントの募集について 2 二枚橋衛生組合ごみ焼却場の都市計画の変更（廃止）について 3 各部連絡事項
第12回	5. 31	1 平成28年第2回市議会定例会提出案件審査（1件） 2 個人番号の利用並びに特定個人情報の利用及び提供に関する条例の一部改正（案）に対するパブリックコメントの募集について 3 「小金井市職員の応援体制に関する要綱」に基づく職員派遣について 4 各部連絡事項
第13回	6. 7	1 厚生文教委員会への行政報告について（4件） 2 建設環境委員会への行政報告について（1件） 3 各部連絡事項
第14回	6. 14	1 総務企画委員会への行政報告について（4件） 2 各部連絡事項
第15回	6. 17	1 6施設複合化プロジェクトチームの中間報告について 2 6施設複合化プロジェクトチームの中間報告に対する市長の考え方について 3 平成28年第2回市議会定例会提出案件審査（1件） 4 各部連絡事項
第16回	6. 21	1 平成28年第2回市議会定例会提出案件審査（1件） 2 各部連絡事項
第17回	6. 24	1 平成28年第2回市議会定例会提出案件審査（1件） 2 各部連絡事項
第18回	6. 28	1 各部連絡事項
第19回	6. 30	1 各部連絡事項

第20回	7. 6	1 平成28年第3回市議会定例会提出案件審査(1件) 2 「小金井市職員の応援体制に関する要綱」に基づく職員派遣について 3 各部連絡事項
第21回	7. 13	1 平成28年第4回市議会臨時会提出案件審査(2件) 2 平成28年第3回市議会定例会提出案件審査(1件) 3 各部連絡事項
第22回	7. 20	1 平成28年第4回市議会臨時会提出案件審査(2件) 2 平成28年第3回市議会定例会提出案件審査(1件) 3 厚生文教委員会への行政報告について(3件) 4 小金井市市制施行60周年記念事業の実施について(案) 5 各部連絡事項
第23回	7. 27	1 平成28年第3回市議会定例会提出案件審査(3件) 2 厚生文教委員会への行政報告について(1件) 3 建設環境委員会への所管事務調査報告について(1件) 4 各部連絡事項
第24回	8. 3	1 平成28年第3回市議会定例会提出案件審査(12件) 2 各部連絡事項
第25回	8. 17	1 平成28年第3回市議会定例会提出案件審査(4件) 2 総務企画委員会への行政報告について(1件) 3 各部連絡事項
第26回	8. 22	1 平成28年第3回市議会定例会提出案件審査(1件) 2 各部連絡事項
第27回	8. 24	1 平成28年第3回市議会定例会提出案件審査(1件) 2 各部連絡事項
第28回	8. 31	1 厚生文教委員会への行政報告について(2件) 2 建設環境委員会への行政報告について(1件) 3 建設環境委員会への所管事務調査報告について(1件) 4 6施設複合化の実現に向けた調査、検討 報告書について 5 各部連絡事項
第29回	9. 6	1 建設環境委員会への所管事務調査報告について(1件) 2 総務企画委員会への行政報告について(1件) 3 総務企画委員会への所管事務調査報告について(1件) 4 各部連絡事項
第30回	9. 8	1 厚生文教委員会への所管事務調査報告について(1件) 2 各部連絡事項
第31回	9. 13	1 平成28年第3回市議会定例会提出案件審査(1件) 2 資源循環型社会推進調査特別委員会への調査報告について(1件) 3 朝鮮民主主義人民共和国に対する抗議文について 4 各部連絡事項
第32回	9. 20	1 各部連絡事項
第33回	9. 27	1 各部連絡事項
第34回	10. 3	1 市長報告について 2 各部連絡事項
第35回	10. 4	1 平成28年度施策マネジメント評価結果について 2 平成28年度まち・ひと・しごと創生総合戦略評価結果について 3 各部連絡事項
第36回	10. 11	1 平成28年第4回市議会定例会提出案件審査(1件) 2 平成29年度予算編成方針(案)について 3 各部連絡事項
第37回	10. 18	1 平成28年第4回市議会定例会提出案件審査(1件) 2 厚生文教委員会への行政報告について(1件) 3 実施計画(平成28年度～平成30年度)(案)について 4 各部連絡事項
第38回	10. 25	1 平成28年第4回市議会定例会提出案件審査(3件) 2 建設環境委員会への行政報告について(1件) 3 小金井市公共施設等総合管理計画(案)のパブリックコメント実施について

		4 各部連絡事項
第39回	11. 1	1 平成28年第4回市議会定例会提出案件審査(3件) 2 行財政改革調査特別委員会への調査報告について(1件) 3 各部連絡事項
第40回	11. 8	1 平成28年第4回市議会定例会提出案件審査(4件) 2 建設環境委員会への行政報告について(1件) 3 各部連絡事項
第41回	11. 15	1 平成28年第4回市議会定例会提出案件審査(2件) 2 総務企画委員会への行政報告について(2件) 3 各部連絡事項
第42回	11. 22	1 平成28年第4回市議会定例会提出案件審査(2件) 2 総務企画委員会への行政報告について(1件) 3 各部連絡事項
第43回	11. 29	1 平成28年第4回市議会定例会提出案件審査(1件) 2 平成29年第1回市議会定例会提出案件審査(1件) 3 各部連絡事項
第44回	12. 6	1 平成28年第4回市議会定例会提出案件審査(7件) 2 平成29年第1回市議会定例会提出案件審査(1件) 3 厚生文教委員会への行政報告について(4件) 4 建設環境委員会への行政報告について(2件) 5 総務企画委員会への行政報告について(2件) 6 個人番号の利用並びに特定個人情報の利用及び提供に関する条例の一部を改正する条例(案)に対する意見募集について 7 各部連絡事項
第45回	12. 13	1 平成28年第4回市議会定例会提出案件審査(2件) 2 平成29年第1回市議会定例会提出案件審査(1件) 3 行財政改革調査特別委員会への調査報告について(3件) 4 資源循環型社会推進調査特別委員会への調査報告について(1件) 5 各部連絡事項
第46回	12. 14	1 庁舎問題の解決に向けて 2 各部連絡事項
第47回	12. 15	1 平成29年度小金井市一般会計当初予算 2 各部連絡事項
第48回	12. 19	1 市長報告について 2 各部連絡事項
第49回	12. 20	1 平成29年第1回市議会定例会提出案件審査(1件) 2 各部連絡事項
第50回	12. 26	1 平成29年度小金井市一般会計当初予算 2 各部連絡事項
第51回	12. 27	1 平成29年第1回市議会定例会提出案件審査(5件) 2 各部連絡事項
第52回	12. 28	1 各部連絡事項
第53回	1. 4	1 平成29年第1回市議会定例会提出案件審査(4件) 2 厚生文教委員会への行政報告について(1件) 3 各部連絡事項
第54回	1. 10	1 平成29年第1回市議会定例会提出案件審査(10件) 2 総務企画委員会への行政報告について(2件) 3 厚生文教委員会への行政報告について(2件) 4 各部連絡事項
第55回	1. 17	1 平成29年第1回市議会定例会提出案件審査(6件) 2 各部連絡事項
第56回	1. 24	1 行財政改革調査特別委員会への調査報告について(1件) 2 厚生文教委員会への行政報告について(1件) 3 小金井市議会議員選挙に伴う小金井市職員の応援体制に関する要綱に基づく職員派遣について 4 各部連絡事項
第57回	1. 31	1 平成29年第1回市議会定例会提出案件審査(1件) 2 厚生文教委員会への行政報告について(6件) 3 総務企画委員会への行政報告について(1件)

		4 各部連絡事項
第58回	2. 3	1 市長報告について 2 各部連絡事項
第59回	2. 7	1 厚生文教委員会への行政報告について(2件) 2 総務企画委員会への行政報告について(1件) 3 各部連絡事項
第60回	2. 14	1 平成29年第1回市議会定例会提出案件審査(1件) 2 建設環境委員会への所管事務調査報告について(1件) 3 総務企画委員会への行政報告について(3件) 4 各部連絡事項
第61回	2. 21	1 市長と都知事の意見交換の結果について(報告) 2 行財政改革プラン2020(案)に係るパブリックコメントの実施について 3 各部連絡事項
第62回	2. 28	1 副市長の選任に関し同意を求めることについて 2 平成29年第1回市議会定例会提出案件審査(2件) 3 資源循環型社会推進調査特別委員会への調査報告について(1件) 4 各部連絡事項
第63回	3. 7	1 各部連絡事項
第64回	3. 14	1 第3次小金井市食育推進計画(案)に対するパブリックコメントの検討結果について 2 各部連絡事項
第65回	3. 21	1 各部連絡事項
第66回	3. 28	1 予算執行の依命通達について 2 各部連絡事項

5 行政経営

(1) 組織改正

組織改正に係る関係例規の改正

名 称	施行月日
小金井市組織規則の一部改正	4. 1、6. 1
小金井市事務決裁規程の一部改正	4. 1、5. 20
市長の権限に属する事務の補助執行に関する規則の一部改正	4. 1
小金井市副市長事務分担規則の一部改正	5. 20

(2) 行財政再建推進本部会議

回 数	開催日	議 題
第252回	5. 10	平成28年度職員1人当たりの人件費について 等
第253回	6. 7	行財政改革市民会議における検討状況について 等
第254回	6. 14	「今後の行財政改革」の骨太骨格案について 等
第255回	6. 21	「今後の行財政改革」の骨太骨格案について
第256回	7. 6	窓口改革勉強会の開催結果について
第257回	7. 27	小金井市行財政改革市民会議における審議状況について
第258回	9. 13	小金井市行財政改革プラン2020策定方針について
第259回	9. 20	小金井市行財政改革プラン2020策定方針について
第260回	10. 4	今後の小金井市の行財政の在り方について(中間答申)
第261回	10. 18	組織の課題解決に向けて
第262回	11. 29	各部における取組内容の検討について
第263回	12. 20	各部における取組内容の検討について
第264回	12. 27	各部における取組内容の検討について
第265回	1. 10	小金井市行財政改革プラン2020の構成等について(案)
第266回	1. 17	小金井市行財政改革プラン2020の素案について
第267回	1. 24	小金井市行財政改革プラン2020の素案について
第268回	1. 31	小金井市行財政改革プラン2020の素案について等
第269回	2. 7	小金井市行財政改革プラン2020策定に係る職場協議について 等
第270回	2. 14	小金井市行財政改革プラン2020策定に係る職場協議について 等
第271回	2. 17	小金井市行財政改革プラン2020の案について
第272回	2. 21	小金井市行財政改革プラン2020案のパブリックコメントについて
第273回	2. 28	小金井市行財政改革プラン2020(案)説明会について
第274回	3. 7	小金井市行財政改革プラン2020(案)説明会について
第275回	3. 27	小金井市行財政改革プラン2020(案)に対する意見募集について

(3) 行財政改革市民会議

回数	開催日	議題
第5回	5. 12	諮問事項の検討 等
第6回	7. 19	諮問事項の検討 等
第7回	8. 23 8. 31	部会の設置について 等
第8回	9. 29	諮問事項の検討 等
第9回	10. 27	諮問事項の検討 等
第10回	12. 5	諮問事項の検討 等
第11回	1. 24	諮問事項の検討 等
第12回	3. 23	諮問事項の検討 等

ア 財政健全化部会

回数	開催日	議題
第1回	10. 18	財政健全化の道筋について 等
第2回	11. 8	業務の本質的な改革について 等
第3回	1. 17	最終答申の概要 等

イ 市役所改革部会

回数	開催日	議題
第1回	10. 14	市役所改革の道筋について 等
第2回	11. 7	組織改革について 等
第3回	1. 13	最終答申の概要 等

(4) 休日窓口取扱件数

(単位：件)

市民課	保険年金課	納税課	子育て支援課	合計
10,757	641	172	223	11,793

第2 男女共同参画室

1 男女共同参画の推進

(1) 男女平等推進審議会を開催

男女平等に係る諸課題を審議し、第5次男女共同参画行動計画（案）を策定するため、男女平等推進審議会を7回開催し、市民懇談会、パブリックコメントでの意見等を踏まえ、平成29年2月に行動計画（案）を市長へ答申した。

回数	開催日	内容
第2回 (第7期)	5. 26	・(仮称)第5次男女共同参画行動計画の策定について
第3回 (第7期)	7. 12	・第4次男女共同参画行動計画推進状況調査報告書（平成27年度実績）について ・(仮称)第5次男女共同参画行動計画（骨子案）について ・計画案検討スケジュールの確認
第4回 (第7期)	8. 25	・男女共同参画施策の推進について ・(仮称)第5次男女共同参画行動計画（素案）について
第5回 (第7期)	10. 6	・(仮称)第5次男女共同参画行動計画（素案）について ・市民懇談会について
第6回 (第7期)	11. 24	・(仮称)第5次男女共同参画行動計画（素案）について ・男女共同参画施策の推進について
第7回 (第7期)	2. 9	・(仮称)第5次男女共同参画行動計画（案）について ・男女共同参画施策の推進について
第8回 (第7期)	2. 24	・第5次男女共同参画行動計画（案）について ・男女共同参画施策の推進について

【パブリックコメント等】

名称	開催時期	内容
(仮称)小金井市第5次男女共同参画行動計画（素案）に関する市民懇談会	10. 16	・(仮称)第5次男女共同参画行動計画（素案）説明、質疑応答 場所：東小金井駅開設記念会館 参加人数：3人
(仮称)小金井市第5次男女共同参画行動計画（素案）に対する意見募集	12. 5～ 1. 4	意見提出者：0人

- (2) 第5次男女共同参画行動計画の策定
男女共同参画社会の実現のため、男女平等推進審議会の答申を尊重し、平成29年3月に「第5次男女共同参画行動計画（平成29年度～32年度）」を策定した。
- (3) 緊急一時保護施設運営費補助金交付
1団体 100,000円
- (4) 国内研修事業参加補助金交付
1件 932円

2 男女共同参画の啓発

(1) 第30回こがねいパレットの開催

ア 開催内容

開催日	11.12	場所	市民会館
テーマ	「幸せを呼ぶ10秒そうじ ～そうじをしたくなるお話を聞きにきませんか?～」		
内容	白坂裕子さん（掃除道認定講師）による講演 ・講演会「幸せを呼ぶ10秒そうじ ～そうじをしたくなるお話を聞きにきませんか?～」 ・こがねいパレットに賛同する団体の展示		
参加人数	103人		

イ 「第30回こがねいパレット記録集」の発行

平成29年3月 400部

(2) 男女共同参画情報誌「かたらい」第44号・第45号の発行

号数	内容（特別企画）	発行
44号	「学び、出会い、楽しむ！男性料理教室」	平成28年9月 2,600部
45号	「改めて性的マイノリティ・LGBTについて考える」	平成29年3月 2,600部

(3) 多摩3市男女共同参画推進共同研究会 小金井市男女共同参画講演会の開催

開催日	1.29	場所	小金井 宮地楽器ホール (小金井市民交流センター)
テーマ	「見つめ直そう！ワーク・ライフ・バランス ～兼業主夫として宇宙飛行士を支えて～」		
内容	山崎大地さん（民間宇宙飛行士）による講演		
参加人数	68人		

(4) 女性総合相談事業の実施

実施方法	専門機関に委託(来所相談又は電話相談)
相談日時	毎週金曜日(実施しない金曜日有り)午後1時30分～4時30分
相談場所	市民相談室
相談件数	105件

(5) 再就職支援講座の実施

女性の再就職支援として、東京しごとセンター多摩と共催で開催した。

開催日	10.13	場所	前原暫定集会施設
テーマ	“働く私”にもどる！再就職への第一歩 in 小金井		
内容	キャリアカウンセラー 荻野智美氏による講演と就職支援アドバイザーによる個別相談会（希望者のみ）		
参加人数	31人（うち個別相談6人）		

(6) 男女平等都市宣言普及啓発冊子「新成人のみなさんへ」の発行 740部（4課共同印刷）

(7) DV防止普及啓発パネル展の開催

開催日	11.11～11.25	場所	第二庁舎正面玄関
内容	DV防止普及啓発に係るパネル等の展示		

企画財政部

財 政 課

財 政 係

第1 財政係

1 予算

(単位：千円)

区 分	議決年月日	当初予算額	補正予算額 〔継続費及び繰越 事業費繰越財源 充当額〕	予算現額 〔継続費及び繰越 事業費繰越財源 充当込み額〕
一般会計 (暫定予算)	28. 3. 31			(歳入) 3,444,303 (歳出) 7,377,948
一般会計	28. 5. 24	40,204,000		40,204,000
	※1 28. 6. 2		(154,091)	40,204,000 (40,358,091)
	28. 6. 24		67,372	40,271,372 (40,425,463)
	28. 6. 24		48,421	40,319,793 (40,473,884)
	28. 7. 28		2,131	40,321,924 (40,476,015)
	28. 9. 21		1,135,298	41,457,222 (41,611,313)
	28. 12. 22		775,741	42,232,963 (42,387,054)
	28. 12. 22		40,250	42,273,213 (42,427,304)
	29. 3. 9		△ 131,195	42,142,018 (42,296,109)
国民健康保険 特別会計	28. 3. 28	12,392,551		12,392,551
	28. 9. 21		499,475	12,892,026
	28. 12. 22		531	12,892,557
	29. 3. 9		△ 9,864	12,882,693
下水道事業 特別会計	28. 3. 28	1,498,517		1,498,517
	29. 3. 9		△ 63,989	1,434,528
介護保険 特別会計	28. 3. 28	7,871,142		7,871,142
	28. 9. 21		95,986	7,967,128
	29. 3. 9		△ 314,055	7,653,073
後期高齢者 医療特別会計	28. 3. 28	2,460,366		2,460,366
	28. 9. 21		22,651	2,483,017
	29. 3. 9		△ 9,735	2,473,282

※1については、議会報告日

2 地方交付税

(1) 総括

(単位：千円)

区 分	平成28年度 (A)	平成27年度 (B)	(A) - (B)
普通交付税 基準財政需要額	16,261,566	16,261,131	435
普通交付税 基準財政収入額	17,419,058	16,775,131	643,927
普通交付税 交付基準額	△ 1,157,492	△ 514,000	△ 643,492
普通交付税 交 付 額	0	0	0
特別交付税額	41,691	47,968	△ 6,277

(2) 基準財政収入額

(単位：千円)

区 分	金 額
市 町 村 民 税	8,636,296
固 定 資 産 税	5,352,160
軽 自 動 車 税	41,248
市 町 村 た ば こ 税	392,178
利 子 割 交 付 金	116,909
配 当 割 交 付 金	191,177
株 式 等 譲 渡 所 得 割 交 付 金	139,178
地 方 消 費 税 交 付 金	2,169,811
市 町 村 交 付 金	118,353
自 動 車 取 得 税 交 付 金	45,602
小 計	17,202,912
地 方 揮 発 油 譲 与 税	46,617
自 動 車 重 量 譲 与 税	112,996
小 計	159,613
交 通 安 全 対 策 特 別 交 付 金	10,629
地 方 特 例 交 付 金	45,815
東 日 本 大 震 災 に 係 る 特 例 加 算 額	89
合 計	17,419,058

(3) 基準財政需要額

(単位：千円)

経費の種類		金額	
個別算定経費 (公債費除き)	消 防 費	1,562,202	
	土 木 費	道路橋りょう費	161,926
		都市計画費	132,281
		公園費	80,655
		下水道費	135,965
		その他の土木費	211,421
	教 育 費	小学校費	466,331
		中学校費	218,430
		その他の教育費	694,398
	厚 生 費	生活保護費	729,251
		社会福祉費	2,024,229
		保健衛生費	974,607
		高齢者保健福祉費	2,564,006
		清掃費	894,485
	産 業 経 済 費	農業行政費	21,353
		林野水産行政費	3,497
		商工行政費	156,881
	総 務 費	徴 税 費	251,950
		戸籍住民基本台帳費	169,954
		地域振興費	641,182
地域経済・雇用対策費	9,807		
地域の元気創造事業費	261,481		
人口減少等特別対策事業費	351,808		
小 計	12,718,100		
個別算定経費 (公債費)	補正予算債償還費	4,602	
	地方税減収補てん債償還費	0	
	臨時財政特例債償還費	0	
	財源対策債償還費	27,534	
	減税補てん債償還費	203,411	
	臨時税収補てん債償還費	44,080	
	臨時財政対策債償還費	982,735	
	東日本大震災全国緊急防止施策等債償還費	298	
	公害防止事業債償還費	43,329	
小 計	1,305,989		
包括算定経費	人 口	2,217,859	
	面 積	19,618	
	小 計	2,237,477	
臨時財政対策債振替相当分		0	
合 計		16,261,566	

3 市債

(単位：千円)

区 分	借 入 額	償 還 額	現 債 額	借 入 先 別 現 債 額		
				財 務 省	日 本 郵 政	そ の 他
コミュニティ施設債	118,700	105,053	13,647	0	0	13,647
文化センター等債	2,791,200	321,081	2,470,119	1,524,667	0	945,452
民 生 債	1,508,700	520,971	987,729	41,234	0	946,495
衛 生 債	764,500	679,803	84,697	0	0	84,697
一 般 土 木 債	3,140,300	2,138,957	1,001,343	213,400	0	787,943
都 市 計 画 債	13,553,300	5,567,436	7,985,864	1,123,463	196,334	6,666,067
消 防 債	419,700	15,680	404,020	0	0	404,020
義務教育施設債	3,179,800	1,979,060	1,200,740	133,036	85,478	982,226
社会教育施設債	778,700	131,761	646,939	0	22,288	624,651
減 税 補 て ん 債	3,137,900	2,084,167	1,053,733	450,052	603,681	0
臨時税収補てん債	632,400	588,987	43,413	43,413	0	0
臨時財政対策債	12,762,700	4,453,628	8,309,072	7,259,748	1,017,274	32,050
小 計	42,787,900	18,586,584	24,201,316	10,789,013	1,925,055	11,487,248
下 水 道 債	2,395,200	934,430	1,460,770	580,428	65,292	815,050
小 計	2,395,200	934,430	1,460,770	580,428	65,292	815,050
合 計	45,183,100	19,521,014	25,662,086	11,369,441	1,990,347	12,302,298

(注) 借入先の、財務省は旧大蔵省、日本郵政は旧郵政省・総務省・旧郵政公社からの借入を含む。

4 収益事業

開 催 事 業	回数 (回)	日 数 (日)	入場人員 (人)	売 上 高 (円)	収 益 金 (千円)	当市配分金 (千円)
東京都十一市 競輪事業組合 (京王閣)	12	46	63,305	15,285,056,100	110,000	10,000
東京都六市 競艇事業組合 (江戸川)	12	116	224,118	25,458,947,700	60,000	10,000

(注) 収益金は、構成市の配分金の総計

企画財政部

広報秘書課

広
広
秘

報
聴
書

係
係
係

第1 広報係

1 印刷刊行物

名 称	対象	発行回数	発行部数	その他
市報こがねい	市民	通常号 月2回 年24回	年間1,544,100部	原則は毎月1日・15日に発行 タブロイド判 2色12頁 14回 2色8頁 2回 カラー4頁・2色8頁 9回 配布部数1,521,140部（駅配布分含む） 配布は、小金井市シルバー人材センターに委託 発行・配布部数は、平成28年4月15日号～平成29年4月1日号
市勢要覧	市民	5年毎	平成25年度作成分 3,000部	無償配布 123部 有償（1部600円）頒布 13部
わたしの便利帳	市民	3年毎	平成27年度作成分 88,000部	転入者・希望者配布用
同上添付地図	市民	年1回	平成27年度作成分 10,000部	転入者・希望者配布用 （1,000部は防災・医療マップ用）
PR用 リーフレット 「小金井市はこんなところで す。」	その他	随時	3,000部	観光大使を通じて、市内外に配布

2 その他の広報活動

(1) 掲示板による広報

掲示板設置数	1箇所あたりの利用状況
90箇所	285枚(年度間)

(2) 声の広報

対象者 視覚障害者(1～6級)の方

月別	4	5	6	7	8	9	10	11	12	1	2	3	合計
テープ本数	48	48	48	48	48	48	48	48	48	48	48	48	576
(利用者数)	9	9	9	9	9	9	9	9	9	9	9	9	-
CD枚数	28	28	28	28	28	27	26	26	26	25	24	24	318
(利用者数)	11	11	11	11	11	11	10	10	10	9	9	9	-

※ 平成28年4月1日号～平成29年3月15日号分

※ 利用者数は各月1日現在

(3) 日刊紙掲載状況

(単位：本)

	朝日	毎日	読売	産経	東京	日経	合計
掲載日数	80	67	76	37	91	17	368
掲載件数	80	67	76	37	91	17	368

(4) 記者会見

ア 対象 (12 社)

朝日新聞社武蔵野支局	毎日新聞社武蔵野支局
読売新聞社武蔵野支局	産経新聞社多摩支局
東京新聞立川支局	日本経済新聞社多摩支局
共同通信社立川支局	時事通信社立川支局
NHK多摩報道室	MXテレビ多摩ニュースセンター
都政新報	J : COM東京 西エリア局

イ 実施回数

定例4回 (5/27、8/24、11/28、1/23)

ウ 内容

議案、予算(案)並びに重点施策など

第2 広聴係

1 相談業務

相談・種類	実施回数(回)	相談件数(件)
市民相談	243	1,461
外国人相談	0	0
法律相談	99	508
人権・身の上相談	14	26
行政相談	12	14
税務相談	22	109
建築・登記・表示登記相談	11	45
相続等暮らしの書類作成相談	12	27
交通事故相談	12	22

※法律相談は、法テラス巡回相談（2回8件）を含む。

2 広聴活動

(1) 町会・自治会

町会・自治会の数 74団体
 連合会の数 4団体
 加入世帯数 23,824世帯

◎ 町会長・自治会長連絡会

全体会 1回 (11.21)
 ブロック会 各1回 (7.13、7.20、8.23、10.12)

◎ 市政だよりの発行

12回 (473号～484号)

(2) 市民と市長の座談会 (平成28年度から実施)

1回 (10.13 43人)

(3) 市長への手紙

調査期間 10.14～10.31
 回答者数 584人 (29.2%)

(4) 市民の声 290件

3 平和推進事業

事業名	と き	と ころ	内 容	参加者数(人)
非核平和 映画会	8. 2	小金井 宮地楽 器ホール (小金 井市民交流セン ター)	「わたしはマララ」	29
被爆樹木 植樹式	8. 2	本庁舎駐車場	広島市から寄贈された 被爆アオギリ 2世の苗 木を植樹	24
原爆写真 パネル展	7. 12 ～8. 15 8. 3 ～8. 8	第二庁舎1階 正面入口 小金井 宮地楽 器ホール (小金 井市民交流セン ター)	原爆と人間展パネル、広 島・長崎原爆写真パネル 等の展示や関連書籍の 読書コーナーを設置	303
横断幕の 掲 出	7. 12 ～8. 15	市内5箇所	「核兵器をなくして世 界に平和を」 「核兵器廃絶の国際条 約締結で 核兵器のない地球を」	
原爆死没者 への黙祷	8. 6 8. 9		原爆死没者の慰霊と世界の恒久平和 を祈念して1分間の黙祷を周知	
平和行事 参加の旅	8. 5～6	広島市	広島市原爆死没者慰霊式並びに平和 祈念式等に市民11人が参加	
平和講演会	10. 20	小金井市貫井北 センター学習室 A・B会議室	講演、紙芝居朗読 「父・池田早苗の被爆 体験を語る」 講師:佐藤 直子さん	41
小金井平和の 日記念行事	3. 5	小金井 宮地楽 器ホール (小金 井市民交流セン ター)	(1) 作文コンクール表 彰式・作品朗読 (2) 戦争経験者による 体験談 (3) 平和音楽会 演奏: E v e r l y (エバリー)	129

4 庁内案内業務

年間案内件数

49, 872件

1日平均件数

205件

5 市民掲示板設置状況（休止中掲示板を除く） 100基

6 人権に関すること

	名称	開催日等
人 権 施 策 会 議	人権施策推進都市町村連絡会	2回
	人権施策推進都区市町村合同連絡会（全体会）	1回
	多摩地区同和問題意見交換会	2回
	人権施策推進都市町村連絡会ブロック幹事会	2回
	地域人権啓発活動事業連絡会議	3回
研 修 等	人権学習会	1回
	第17回就職差別撤廃東京集会	1回
	部落解放・人権文化フォーラム2016	1回
そ の 他	第68回人権週間行事「講演と映画の集いin小金井」 （12.10開催） （主催：東京都人権啓発ネットワーク協議会、小金井市）	1回
	人権週間行事（広報紙による啓発、啓発リーフレット・物品 の作成・配布等）	12.4～ 12.10
	人権メッセージパネル展	11.28～ 12.12

第3 秘書係

1 各種会議

会 議 名	開 催 月 日	場 所	
全 国 市 長 会 議	6 . 8	ホテルニューオータニ	
全国市長会関東支部総会	5 . 20	ハイアットリージェンシー東京	
東 京 都 市 長 会 議	4 . 25	東京自治会館	
	5 . 25		
	7 . 25		
	10 . 25		
	11 . 25	1 . 26	
	2 . 27		
	8 . 26	ウイシュトンホテル・ユーカリ	
総務文教部会	7 . 6	東京自治会館	
厚生部会	7 . 6	東京自治会館	
東京都市区長会総会	4 . 28	ホテル日航立川東京	
東京都市町村協議会	11 . 11	東京都庁	
	3 . 21	持ち回り開催	
東京都副市長会議	8 . 5	東京自治会館	
	10 . 14		
	2 . 3	ホテル日航立川東京	

企画財政部

情報システム課

情報システム係

第1 情報システム係

1 O A 機器導入状況

機器区分	台数	機器区分	台数
クライアント・サーバ・システム サーバ機	14	内部情報システム(庁内 LAN)クライアント機	737
クライアント・サーバ・システム クライアント機	113	基幹系システム サーバ機	21
スタンドアローンコンピュータ	164	基幹系システム クライアント機	205
Web系ネットワークシステム機器	70	人事給与システム サーバ機	2
ワードプロセッサ	3	人事給与システム クライアント機	15
内部情報システム(庁内 LAN)サーバ機	28	OCR	1

2 稼働システム・業務

(1) 情報システム課所管システム

- ・住民記録システム
- ・印鑑登録システム
- ・宛名管理システム
- ・住民税システム
- ・軽自動車税システム
- ・口座管理システム
- ・収納管理システム
- ・滞納管理システム
- ・税照会証明システム
- ・国民年金システム
- ・介護保険システム
- ・後期高齢システム
- ・高齢福祉システム
- ・子ども手当システム
- ・医療助成システム
- ・特別児童扶養手当システム
- ・幼稚園補助金システム
- ・健康情報システム
- ・子ども・子育て支援システム
- ・学齢簿システム
- ・選挙システム
- ・団体内統合宛名システム
- ・電子申請
- ・電子調達
- ・公共施設予約システム
- ・各課対応ホームページ管理システム
- ・共通照会システム
- ・窓口連携システム
- ・給付事業システム
- ・法人市民税システム
- ・固定資産税システム
- ・国民健康保険税システム
- ・国民健康保険資格管理システム
- ・国民健康保険滞納対策システム
- ・国民健康保険給付管理システム
- ・前期高齢者システム
- ・介護収納システム
- ・障害福祉システム
- ・児童育成手当システム
- ・児童手当システム
- ・児童扶養手当システム
- ・飼犬管理システム
- ・児童その他手当システム
- ・就学援助システム
- ・学童保育システム
- ・人事給与システム
- ・住民投票システム
- ・住民基本台帳ネットワークシステム
- ・コンビニ交付システム
- ・公的個人認証
- ・地図情報システム

(2) 担当課所管電算処理業務

- ・法令検索業務
- ・戸籍業務
- ・議会議事業務
- ・生活保護業務

- ・母子福祉資金貸付業務
- ・小口融資あっせん支援業務
- ・土木積算業務
- ・選挙投票業務
- ・図書館業務
- ・障害区分判定業務
- ・公有財産台帳管理業務
- ・eLTAX（電子申告）業務
- ・コンビニ収納業務
- ・栄養計算業務
- ・消費生活相談業務
- ・下水道積算業務
- ・外国人在留情報業務
- ・全国瞬時警報システム業務
- ・国保総合業務
- ・給排水管施設維持管理業務
- ・道路台帳管理業務
- ・学校納付金払込業務
- ・家屋評価（固定資産・都市計画税）業務
- ・公園台帳管理業務
- ・児童虐待等管理業務
- ・市税国保税口座振替受付業務
- ・授業支援業務
- ・自動車騒音監視業務
- ・廃棄物手数料収納業務
- ・農地基本台帳業務

(3) 内部情報システム

- ・文書管理システム
- ・グループウェア
- ・財務会計システム
- ・ファイル無害化サービス

3 地域情報化

(1) ホームページ

ア ホームページの充実

各課対応ホームページ管理システムの導入により、各課がホームページを通じて直接情報発信できることで、情報の即時性を向上させている。

また、アクセシビリティ・ユーザビリティを支援するための機能を導入し、市民の利便性向上を図っている。

アクセス件数 3, 462, 683件
 （前年比 278, 581件減）

イ バナー広告

（ア）掲載事業者件数 11件
 （イ）歳入額 2, 539, 500円

(2) 東京電子自治体共同運営

- ア 電子調達（業者登録）
- イ 電子申請
- ウ 電子入札

(3) 公共施設予約システム

インターネット予約により、公共施設の使用に係る手続を円滑にし、市民等における利便性の向上、受付業務や統計処理における事務の効率化を図っている。

システム利用登録件数 3, 793件
(個人登録: 1, 265件、団体登録: 2, 528件)

(4) 地図情報システム

A S P方式による市民公開型の地図情報システムを、市ホームページ上より利用できるようにし、コンテンツの充実を図っている。

總 務 部
總 務 課

庶 務 係
文 書 係
情 報 公 開 係

第1 庶務係

1 統計調査に関すること

(1) 基幹統計調査

調査名	所管	調査周期	調査日	対象数	調査員数	調査方法
学校基本調査	文部科学省	毎年	5.1	27	-	全数
建設工事施工統計調査	国土交通省	毎年	7.1	25	1	抽出
経済センサス-活動調査	総務省 経済産業省	5年	6.1	3,280	35	全数

(2) 表彰

- ア 国勢調査調査員大臣表彰 2名
- イ 都市統計協議会感謝状 1名

(3) 統計資料の発行

こがねいのとうけい平成28年版 130冊

2 不服申立てに関すること

種類	申立月日	内容	処分庁	裁決等月日
審査請求	4.5	平成28年度(平成27年度分)市民税・都民税賦課決定処分に係る審査請求	小金井市長	9.9 裁決
異議申立て	4.11	特定教育・保育施設及び特定地域型保育事業利用調整結果通知処分に係る異議申立て	小金井市長	6.15 決定
審査請求	5.17	平成28年度固定資産税及び都市計画税賦課決定処分に係る審査請求	小金井市長	10.28 裁決
審査請求	6.29	平成28年度市民税・都民税賦課決定処分に係る審査請求	小金井市長	12.8 裁決
審査請求	10.7	差押処分及び配当処分に係る審査請求	小金井市長	29.1.20 裁決
審査請求	29.2.15	特定教育・保育施設及び特定地域型保育事業利用調整結果通知処分に係る審査請求	小金井市長	29.3.21 取下げ
審査請求	29.2.15	特定教育・保育施設及び特定地域型保育事業利用調整結果通知処分に係る審査請求	小金井市長	審査中
審査請求	29.2.17	特定教育・保育施設及び特定地域型保育事業利用調整結果通知処分に係る審査請求	小金井市長	審査中
審査請求	29.2.20	特定教育・保育施設及び特定地域型保育事業利用調整結果通知処分に係る審査請求	小金井市長	審査中

第2 文書係

1 印刷処理状況

印刷機 (単位:枚)				
総務課購入用紙		各課持込み用紙		合計
A4	その他	A4	その他	
195,555	0	1,418,252	94,451	1,708,258

2 例規の制定、改廃件数 (付則等による改廃は除く。)

(単位:件)

区分	条例	規則	規程	細則	訓令	
					甲	乙
制定	6	7	1	0	1	8
改正	28	64	13	3	2	0
廃止	0	0	1	0	0	0

公 示	
告示	公告
225	39

3 制定、改廃された条例

条例番号	名 称
27	小金井市特定教育・保育施設及び特定地域型保育事業の利用者負担に関する条例の一部を改正する条例
28	公益的法人への小金井市職員の派遣等に関する条例の一部を改正する条例
29	小金井市有料自転車駐車場条例の一部を改正する条例
30	小金井市個人番号の利用並びに特定個人情報の利用及び提供に関する条例の一部を改正する条例
31	小金井市都市計画税条例の一部を改正する条例
32	小金井市家庭的保育事業等の設備及び運営に関する基準を定める条例の一部を改正する条例
33	小金井市私立幼稚園等園児保護者補助金の交付に関する条例の一部を改正する条例
34	小金井市環境配慮住宅型研修施設条例の一部を改正する条例
35	小金井市市税条例等の一部を改正する条例
36	小金井市臨時職員の任用等に関する条例の一部を改正する条例
37	小金井市国民健康保険税条例の一部を改正する条例
38	小金井市特定教育・保育施設及び特定地域型保育事業の利用者負担に関する条例の一部を改正する条例
39	小金井市議会議員及び小金井市長の選挙における選挙運動の公費負担に関する条例の一部を改正する条例
40	小金井市個人情報保護条例及び小金井市個人番号の利用並びに特定個人情報の利用及び提供に関する条例の一部を改正する条例
41	小金井市職員退職手当支給条例の一部を改正する条例
42	小金井市立保育園条例の一部を改正する条例
43	児童福祉法等の一部を改正する法律の施行に伴う関係条例の整理に関する条例

条例番号	名 称
44	小金井市有料自転車駐車場条例の一部を改正する条例
45	特別職の給与に関する条例の特例に関する条例
46	小金井市農業委員会委員定数条例
47	小金井市職員の勤務時間、休日、休暇等に関する条例の一部を改正する条例
48	職員の育児休業等に関する条例の一部を改正する条例
1	小金井市職員の退職管理に関する条例
2	小金井市職員の勤務時間、休日、休暇等に関する条例の一部を改正する条例
3	小金井市市税条例等の一部を改正する条例
4	小金井市私立幼稚園等園児保護者補助金の交付に関する条例の一部を改正する条例
5	小金井市愛育手当条例の一部を改正する条例
6	小金井市国民健康保険高額療養費等資金貸付条例
7	小金井市市民農園条例の一部を改正する条例
8	小金井市空家等対策協議会条例
9	職員の給与に関する条例の一部を改正する条例
10	小金井市市税条例の一部を改正する条例
11	小金井市都市計画税条例の一部を改正する条例
12	小金井市国民健康保険税条例の一部を改正する条例

4 訴訟等に関すること

事件名	事件番号	係属裁判所	相手方	提訴等月日	備考
損害賠償請求控訴事件	平成28年（ネ）第1677号	東京高裁第23民事部	個人（控訴人）	4.15	6.29 判決
行政処分取消し請求上告事件	平成28年（行ツ）第257号	最高裁第一小法廷	個人（上告人）	5.18	9.29 決定
行政処分取消し請求上告受理申立て事件	平成28年（行ヒ）第297号	最高裁第一小法廷	個人（申立人）	5.18	9.29 決定
生活保護基準引下げ違憲国家賠償等請求事件	平成28年（行ウ）第75号	東京地裁民事第51部	個人（原告）	11.14	係属中
損害賠償請求控訴事件	平成28年（ネ）第5066号	東京高裁第23民事部	個人（控訴人）	11.18	29.2.15 判決

5 行政不服審査会開催状況

月 日	内 容	
7.21	第1回	○会長の互選及び職務代理者の指名 ○平成28年度（平成27年度分）市民税・都民税賦課決定処分に係る審査請求について調査・審議
8.25	第2回	○平成28年度（平成27年度分）市民税・都民税賦課決定処分に係る審査請求について調査・審議、答申 ○平成28年度固定資産税及び都市計画税賦課決定処分に係る審査請求について調査・審議
10.13	第3回	○平成28年度固定資産税及び都市計画税賦課決定処分に係る審査請求について調査・審議、答申 ○平成28年度市民税・都民税賦課決定処分に係る審査請求について調査・審議
11.22	第4回	○平成28年度市民税・都民税賦課決定処分に係る審査請求について調査・審議、答申

第3 情報公開係

1 情報公開制度

市政情報の実施機関別公開請求件数及び決定内容

(単位：件)

実施機関	請求件数	公開	一部公開	非公開	(うち不存在)	決定期間延長中	存否応答拒否
市長	37	45	23	5	(5)	0	0
教育委員会	6	5	7	2	(2)	0	0
選挙管理委員会	2	1	1	0	0	0	0
監査委員	1	1	0	0	0	0	0
農業委員会	1	1	0	0	0	0	0
議会	3	1	2	0	0	0	0
土地開発公社	1	0	1	0	0	0	0
計	51	54	34	7	(7)	0	0

※ 請求書1枚で複数の市政情報の請求ができるため、請求先の実施機関が複数となり、また、1件の請求に対して複数の決定が行われる場合があります。

2 個人情報保護制度

(1)個人情報の届出状況

(単位：件)

実施機関	年度内の届出数		
	開始	廃止	変更
市長	45	37	29
教育委員会	3	3	3
農業委員会	3	0	0
計	51	40	32

(2)保有個人情報の目的外利用又は外部提供の状況 (単位：件)

実施機関	目的外利用	外部提供	計
市長	161	593	754
教育委員会	0	10	10
選挙管理委員会	0	4	4
計	161	607	768

※ 保有特定個人情報の目的外利用は、ありませんでした。

(3)保有個人情報の実施機関別開示等請求件数及び決定内容

(単位：件)

実施機関	請求件数	開示	一部開示	非開示	訂正・削除・中止 (一部訂正・削除を含む。)	訂正・削除・中止せず	存否応答拒否
市長	11	7	2	2	0	0	0
教育委員会	1	0	0	1	0	0	0
計	12	7	2	3	0	0	0

※ 請求書1枚で複数の保有個人情報の開示等の請求ができるため、1件の請求に対して複数の決定が行われる場合があります。

3 情報公開及び保有個人情報開示等の決定に対する審査請求処理状況

(単位：件)

審査請求件数	答申	決定・裁決	審査中
0	0	0	0

4 情報公開・個人情報保護審査会の開催状況
審査請求がなかったため、審査会は開催されませんでした。

5 情報公開・個人情報保護審議会の開催状況
4回開催（5.27・7.21・10.21・29.3.16）

6 情報公開・個人情報保護制度研修
管理職者及び個人情報取扱責任者等を対象とした研修を1回実施
一般職員等を対象とした研修を3回実施

7 情報公開コーナーの利用状況

保管資料貸出数	25冊
コピーサービス利用枚数	3,781枚

※ 数値等の詳細については、「小金井市情報公開条例及び小金井市個人情報保護条例の運用状況 平成28年度」を参照してください。

總務部

地域安全課

地域安全係
防災消防係

第1 地域安全係

1 青色回転灯装備車両によるパトロール状況

車両数 (台)	パトロール回数 (回)	距離 (k m)
16	1,482	17,536

2 こがねい安全・安心メール配信状況

加入登録数 (人)	メール配信数 (件)
10,197	56

3 防犯資器材支給状況

(1) 支給団体及び支給数

支給団体数 (団体)	支給数
2	15

(2) 防犯資器材支給数内訳

ベスト	10着	合 図 灯	5本
帽子	0個	ウインドブレーカー	0着
腕章	0本	防犯ブザー	0個
たすき	0本	強力ライト	0個
自転車用表示	0枚	拍子木	0組

4 小金井市安全・安心まちづくり協議会

区 分	開 催 日	議 題
第1回	28. 5. 30	「こがねいし安全・安心あいさつ運動」春季推進月間経過報告 他
第2回	28. 8. 8	小金井市防犯指針について 他
第3回	28. 11. 1	「こがねいし安全・安心あいさつ運動」秋季推進月間経過報告 他
第4回	29. 3. 15	小金井市防犯指針について 他

5 市民防犯講習会

開 催 日	場 所	参 加 者	内 容
29. 3. 23	萌え木ホール	48人	「サイバー犯罪に巻き込まれないための講習会」 「特殊詐欺被害防止のためのプロ劇団による実演劇」 講師 東京都青少年・治安対策本部 他 「市内の犯罪情勢について」 講師 警視庁小金井警察署 生活安全課長 吉越 正弘

第2 防災消防係

1 常備消防（小金井消防署現有勢力）

名 称	職 員 数	車 両					計
		ポンプ車	はしご車	救 急 車	指揮隊車	広報車等	
小金井消防署	105	3 (1)	1	2 (1)	1	4	11 (2)
小金井消防署緑町出張所	38	3 (1)		2 (1)			5 (2)
計	143	6 (2)	1	4 (2)	1	4	16 (4)

※（ ）内の数値は非常用（予備）車両を示しています。

2 非常備消防

(1) 消防団員数

区 分	団 長	副 団 長	分 団 長	副分団長	部 長	班 長	団 員	計
本 部	1	2	2					5
分 団			5	10	5	15	34	69
計	1	2	7	10	5	15	34	74

(2) 消防団員出動状況

	火災出動		訓練出動		特別警戒出動		計	
	回 数	人 数	回 数	人 数	回 数	人 数	回 数	人 数
本 団	25	59	51	189	5	21	81	269
第一分団	36	177	118	729	48	232	202	1,138
第二分団	25	116	108	594	55	294	188	1,004
第三分団	39	240	122	805	8	67	169	1,112
第四分団	42	330	181	1,248	18	144	241	1,722
第五分団	30	181	104	581	52	281	186	1,043
計	197	1,103	684	4,146	186	1,039	1,067	6,288

(3) 消防団関係行事

月	行 事	月	行 事
4	辞令交付式	10	市総合防災訓練
	分団長会議		上級救命講習
	規律訓練		分団長会議
	退団式		秋の火災予防運動市内巡行広報
5	市総合水防訓練	11	分団長会議
	分団長会議		震災消防演習
	警防科研修		第1回通常点検訓練
	機関科研修		団員研修会
	北消連親善ソフトボール大会		救助科研修
6	救急科研修	12	第2回通常点検訓練
	分団長会議		分団長会議
7	初級幹部研修	1	歳末特別警戒
	分団長会議		小金井市消防団出初式
	健康診断		分団長会議
	消防団運営審議会		文化財防火デー
8	分団長会議	2	分団長会議
	防災会議		上級幹部研修
9	分団長会議	3	第31回消防団員意見発表会
	指揮幹部研修		春の火災予防運動巡行広報
	第58回北多摩地区消防大会		分団長会議

3 消防水利 (単位：箇所)

種類	数量
消火栓	1,147
防火水槽	239
貯水池	13
受水槽	10
プール	23
河川	7
池	2

4 市内火災発生状況 (28. 1. 1~28. 12. 31)

総件数	火災種別					
	建物				建物以外	
	全焼	半焼	部分焼	ぼや	車両	その他
25	0	1	0	13	1	10

り災状況			
焼損床面積 m ²	焼損表面積 m ²	死者	傷者
30	20	0	1

5 災害見舞金支給状況

月	件数	世帯	人数	見舞金支給額 (円)
4	0	0	0	0
5	0	0	0	0
6	0	0	0	0
7	0	0	0	0
8	0	0	0	0
9	0	0	0	0
10	0	0	0	0
11	1	1	1	10,000
12	0	0	0	0
1	0	0	0	0
2	0	0	0	0
3	0	0	0	0
計	1	1	1	10,000

6 市総合防災訓練

開催日	場所	参加者	内容
28. 10. 2	東京農工大学 障害者福祉センター	1,101人	震災対応型訓練

7 防災講習会

開催日	場所	参加者	内容
29. 3. 8	萌え木ホール	62人	「みんなで高める地域防災力」 講師 跡見学園女子大学 観光コミュニティ 学部 コミュニティデザイン学科 教授 鍵屋 一

8 自主防災組織補助金支給額

団体名	補助金額 (円)
前原町二丁目町会防災会	50,000
中町親愛会防災会	65,400
東町二丁目防災会	55,000
本町四丁目町会防災会	51,500
前原町三丁目自主防災会	68,300
新木町会防災会	49,800
松風防災会	70,000
関野町自主防災会	50,000
緑四防災会	52,000
桜友会自主防災会	41,000
前原町一丁目防災会	43,000
本町二丁目町会防災会	65,000
貫井南町東自主防災会	45,200
貫井南町中自主防災会	90,000
貫井南町西自主防災会	63,000
貫井北一防災会	40,000
前原町四丁目町会自主防災会	80,000
貫井北五防災会	60,000
緑町第一町会防災会	52,000
前原町五丁目防災会	52,000
グリーンタウン小金井防災会	41,500
エアーズシティ自主防災会	47,100
東町3丁目地域防災会	38,400
本町五丁目第3町会自主防災会	63,000
本町三丁目町会自主防災会	29,000
東町一丁目町会防災会	60,000
弁天通り防災会	60,000

9 給食食材放射性物質測定実施状況

(単位：件)

施設別	月別	4月	5月	6月	7月	8月	9月	10月	11月	12月	1月	2月	3月	合計
保育園等		20	24	36	19	27	19	23	24	21	19	23	22	277
小中学校		20	28	22	12	0	32	32	28	16	24	32	16	262
計		40	52	58	31	27	51	55	52	37	43	55	38	539

總 務 部
職 員 課

人 事 研 修 係
給 与 厚 生 係
職 員 互 助 会

第1 人事研修係

1 職員の人事異動等

(単位：件)

発令月 区分	4月	5月	6月	7月	8月	9月	10月	11月	12月	1月	2月	3月	計
採用	28	3			1								32
採用（再任用）	3												3
採用・出向	3												3
採用・出向(再任用)													0
出向	30				2								32
転任	27				2								29
転任・昇任昇格	2												2
昇任昇格	31												31
転任・降任降格	3												3
降任降格													0
兼職	6								1		1		8
兼職解除	8				1					1			10
配置換	65				17								82
配置換〔組織改正〕													0
任用換													0
転任・任用換	1												1
併任													0
併任解除	1											1	2
派遣	3												3
転任・派遣	2												2
派遣研修	3												3
転任・派遣研修													0
昇任昇格・派遣研修													0
退職			2		1			1	1		1	22	28
退職（再任用）		1										12	13
計	216	4	2	0	24	0	0	1	2	1	2	35	287

2 職員採用試験実施状況

(単位：人)

区分	職種	試験実施月	受験者数
競争試験	上級職・一般事務	28.7	297
	上級職・一般事務	28.9	36
	上級職・土木技術		6
	上級職・建築技術		3
	中級職・栄養士		18
	中級職・一般事務(身体に障がいのある方対象)		1
	上級職・土木技術		5
	上級職・精神保健福祉士、社会福祉士	28.12	0
	上級職・精神保健福祉士、社会福祉士	29.1	7
	上級職・土木技術		3
	上級職・建築技術		4
	上級職・保健師		1
	上級職・精神保健福祉士、社会福祉士	29.2	13
	上級職・土木技術		5
	上級職・建築技術		2
	上級職・保健師		6

3 各種委員会委員の委嘱等

(単位：件)

委員会名等	4月	5月	6月	7月	8月	9月	10月	11月	12月	1月	2月	3月	計
教 育 委 員 会 委 員													0
監 査 委 員													0
固 定 資 産 評 価 審 査 委 員 会 委 員													0
農 業 委 員 会 委 員													0
長 期 計 画 審 議 会 委 員													0
指 定 管 理 者 選 定 委 員 会 委 員													0
市 民 参 加 推 進 会 議 委 員													0
行 財 政 対 策 審 議 会 委 員													0
男 女 平 等 推 進 審 議 会 委 員													0
名 誉 市 民 選 考 委 員 会 委 員													0
情 報 公 開 ・ 個 人 情 報 保 護 審 査 会 委 員													0
情 報 公 開 ・ 個 人 情 報 保 護 審 議 会 委 員													0
特 別 職 報 酬 等 審 議 会 委 員													0
退 職 手 当 審 査 会 委 員													0
公 務 災 害 補 償 等 審 査 会 委 員													0
市 立 は け の 森 美 術 館 運 営 協 議 会 委 員													0
市 立 は け の 森 美 術 館 収 集 評 価 委 員 会 委 員													0
緑 地 保 全 対 策 審 議 会 委 員		1									1		2
小 口 事 業 資 金 融 資 審 議 会 委 員													0
消 費 生 活 審 議 会 委 員	1						1						2
消 防 団 運 営 審 議 会 委 員	1												1
交 通 安 全 推 進 協 議 会 委 員		1			1								2
防 災 会 議 委 員	2	2	1	1	1				1				8
国 民 保 護 協 議 会 委 員		2	1	2	1								6
安 全 ・ 安 心 ま ち づ くり 協 議 会 委 員	1												1
国 民 健 康 保 険 運 営 協 議 会 委 員										1			1
市 民 健 康 づ くり 審 議 会 委 員													0
食 育 推 進 会 議 委 員		1											1
環 境 審 議 会 委 員												1	1
地 下 水 保 全 会 議 委 員				1									1
廃 棄 物 減 量 等 推 進 審 議 会 委 員				2									2
民 生 委 員 推 せ ん 会 委 員							1		1				2
社 会 福 祉 委 員									1			1	2
子 ども ・ 子 育 て 会 議 委 員													0
青 少 年 問 題 協 議 会 委 員		2									1		3
青 少 年 の 育 成 環 境 審 議 会 委 員													0
児 童 館 運 営 審 議 会 委 員													0
福 祉 事 務 所 嘱 託 医													0
障 害 支 援 区 分 判 定 審 査 会 委 員												1	1
児 童 発 達 支 援 セ ン タ ー 運 営 協 議 会 委 員	1												1
介 護 認 定 審 査 会 委 員	1						1			1			3
介 護 保 険 運 営 協 議 会 委 員							1			1			2
福 祉 サ ー ビ ス 苦 情 調 整 委 員	1												1
都 市 計 画 審 議 会 委 員				1			1				1		3
ま ち づ くり 委 員 会 委 員												1	1
土 地 区 画 整 理 審 議 会 委 員													0
評 価 員													0
奨 学 資 金 運 営 委 員 会 委 員			1										1

社 会 教 育 委 員														0
図 書 館 協 議 会 委 員														0
公 民 館 運 営 審 議 会 委 員														0
公 民 館 企 画 実 行 委 員														0
ス ポ ー ツ 推 進 委 員														0
市 史 編 さん 委 員 会 委 員			1		1									2
文 化 財 保 護 審 議 会 員														0
選 挙 管 理 委 員 補 充 員														0
投 票 管 理 者 及 び 開 票 管 理 者														0
選 挙 長														0
投 票 立 会 人 及 び 開 票 立 会 人														0
計	8	9	4	7	4	0	5	0	3	3	3	4	50	

4 職 員 数

28.4.1現在 (単位：人)

総 職 員 数	特 別 職	3	一 般 職	691	派 遣 職 員	9	派 遣 先
694	内 訳	市 長	1	部 長 職	12	部 長 職	
		副 市 長	1	課 長 職	55	課 長 職	1 浅 川 清 流 環 境 組 合
		教 育 長	1	係 長 職	134	係 長 職	2 浅 川 清 流 環 境 組 合
				主 任 職	145	主 任 職	3 東 京 都 十 一 市 競 輪 事 業 組 合 東 京 都 市 長 会 事 務 局 宮 城 県 岩 沼 市
				主 事 職	345	主 事 職	3 昭 和 病 院 組 合 浅 川 清 流 環 境 組 合 東 京 都 市 町 村 職 員 研 修 所

5 職員研修

(1) 独自研修

ア 一般研修

研 修 名	対 象	実施回数 回	修了者数 人
新 任 研 修	入所1年目対象	1	25
体 験 研 修 (総 合 防 災 訓 練 参 加)		2	27
議 会 傍 聴 研 修		6	33
接 遇 力 向 上 研 修	入 所 3 ・ 1 0 年 目 対 象	1	20
タ イ ム マ ネ ジ メ ン ト 研 修	入 所 4 年 目 対 象	1	12
法 制 執 務 研 修	入 所 5 年 目 対 象	1	23
政 策 形 成 研 修	入 所 6 年 目 対 象	1	22
議 会 制 度 研 修	入 所 7 ・ 1 0 ・ 1 1 年 目 対 象	1	47
キ ャ リ ア 形 成 支 援 研 修	入所8年目の一般事務職及び本研修未受講者	1	25
主 任 職 研 修	主 任 職 者	1	28
係 長 職 研 修	係 長 職 者	1	16
管 理 職 研 修	管 理 職 者	2	44
計		19	322

イ 実務・専門研修

研 修 名	対 象	実施回数 回	修了者数 人
文 書 実 務 研 修 (基 礎)	入 所 1 年 目 職 員 及 び 希 望 す る 職 員	1	29
経 理 実 務 研 修 (基 礎)	経 理 担 当 者	1	37
経 理 実 務 研 修 (実 践)	経 理 担 当 者	1	30
計		3	96

ウ 特別研修

研 修 名	対 象	実施回数 回	修了者数 人
上 級 救 命 講 習	す べ て の 職 員	4	43
上 級 救 命 再 講 習	上 級 救 命 講 習 受 講 後 3 年 程 度 の 職 員	8	103
情 報 セ キ ュ リ テ ィ 初 級 研 修	入 所 1 年 目 の 職 員	1	25
情 報 セ キ ュ リ テ ィ 中 級 研 修	初 級 研 修 受 講 済 者 及 び 中 級 研 修 (ト レ ン ド 研 修 を 含 む) 受 講 後 2 年 以 上 の 者	2	42
情 報 セ キ ュ リ テ ィ I T リ ー ダ ー 研 修	各 課 I T リ ー ダ ー で 本 研 修 未 受 講 者	2	84
情 報 セ キ ュ リ テ ィ 運 用 管 理 者 研 修	管 理 職 者	3	57
女 性 職 員 の た め の キ ャ リ ア 研 修	入 所 9 ~ 1 0 年 目 の 一 般 事 務 職 の 女 性 職 員	1	13
メ ン タ ル ヘ ル ス 研 修	入 所 4 年 目 職 員 及 び 希 望 す る 職 員	2	38
N P O 派 遣 研 修	入 所 4 年 目 の 職 員	1	31
人 権 研 修	主 任 職 者 及 び 本 研 修 未 受 講 者	1	94
計		25	530

(2) 派遣研修

ア 東京都市町村職員研修所

研修名		対象	実施回数 回	修了者数 人
必修 職層別 研修	新任研修（Ⅰ期）	平成28年度新規採用職員	4	29
	新任研修（Ⅱ期）	平成28年度新規採用職員	5	28
	問題解決	在職3年程度の職員	5	1
	中堅職員の役割	在職7年程度の職員	4	29
	政策プレゼンテーション	在職11年程度の職員	3	21
	現任フォローアップ研修	在職20年程度の職員	-	-
	係長新任研修 （公務員倫理・メンタルヘルス）	係長職1年未満の職員	3	7
	係長新任研修 （仕事と人のマネジメント）	係長職1年未満の職員	6	7
	政策形成	係長職1年以上の職員	4	4
	課長新任研修 （公務員倫理・ハラスメントの 防止・メンタルヘルス）	課長職1年未満の職員	2	2
	課長新任研修 （管理者の役割）	課長職1年未満の職員	5	2
	管理職リスクマネジメント	課長職1年以上の職員	5	3
	部長研修	部長職	2	1
計			48	134
選択 研修	法務研修	原則として採用後1年以上の職員等	13	29
	自治体経営研修	原則として採用後3～5年以上の職員等	6	1
	技術職研修	能力向上を図りたい職員等	10	3
	情報処理研修	該当ソフトの基本操作の習得が必要な職員等	28	42
	専門職研修	専門職の職員	5	6
	実務研修	当該研修の実務担当者	24	36
	特別研修	希望する職員	24	96
計			110	213
合 計			158	347

イ 東京都市町村職員研修所第3ブロック合同研修

研修名	対象	実施回数 回	修了者数 人
職場開発セミナー	在職5年程度までの職員	1	3
ハラスメント相談員研修	ハラスメント相談員	1	1
保育士研修	保育士	1	6
経営シミュレーション研修	希望する職員	1	3
計		4	13

ウ その他の派遣研修

派遣先	研修名	実施回数 回	修了者数 人
自治大 学 校	地方公会計特別研修第3期	1	1

(3) 職場研修

ア チューター制度支援プログラム

研 修 名	対 象	実施回数 回	修了者数 人
ガイダンス編	チ ュ ー タ ー	1	21
トレーニング編	チ ュ ー タ ー	1	21
チューターフォローアップ編(1回目)	チ ュ ー タ ー	2	20
チューターバックアップ編	新規採用職員配属職場の係長職者	3	23
チューターフォローアップ編(2回目)	チ ュ ー タ ー	2	22
チューター総括会	新規採用職員及びチューター	1	43
計		10	150

イ 各職場独自研修(外部講師による内部研修)

課 名	研 修 名	実施回数 回	修了者数 人
ごみ対策課	交通安全講習会	1	14
保育課	保育士研修	3	149
児童青少年課	児童館職員研修	2	27
	学童保育指導員研修	1	54
庶務課	市立学校所属用務主事研修	1	21
学務課	学校栄養士研修会	1	24
計		9	289

ウ 各職場独自研修(研修機関等への派遣研修)

課 名	研 修 名	実施回数 回	修了者数 人
企画政策課	地方自治体における定員管理と定員策定の進め方	1	1
財政課	平成29年度予算編成実務講習会	1	1
広報秘書課	就職差別撤廃東京集会 他1件	2	2
総務課	個人情報保護セミナー 他1件	2	2
職員課	臨時・非常勤職員および任期付職員の任用と管理実務セミナー	1	1
管財課	安全運転管理講習 他4件	5	7
経済課	消費生活相談員研修	4	4
資産税課	小規模非木造家屋の評価演習	1	1
環境政策課	公園緑地講習会	1	1
ごみ対策課	廃棄物処理施設技術管理者講習 他1件	2	2
健康課	防火・防災管理新規講習	1	1
保育課	保育士研修	3	9
児童青少年課	学童保育指導員研修会 他3件	4	9
まちづくり推進課	再開発セミナー 他1件	2	2
道路管理課	実践研修 道路構造物管理実務者(橋梁初級Ⅱ) 他1件	2	2
区画整理課	土地区画整理セミナー	1	1
議会事務局	関東市議会事務局職員研修会 他1件	2	3
監査委員事務局	監査委員協議会連合会講習会	1	1
庶務課	エネルギー管理講習「新規講習」 他3件	4	7
学務課	食の安全に関する調理員講習会 他3件	4	14
指導室	防火・防災管理新規講習	2	3
図書館	防火・防災管理新規講習	1	1
計		47	75

(4) 自主研修

実施回数 回	修了者数 人
24	32

第2 給与厚生係

1 会計別・級別職員給与等調

平成29年3月31日現在(単位:円)

区 分	会 計				計	
	一 般	国民健康保険	下水道事業	介護保険		
職 員 数	640	15	10	22	687	
基 本 月 額	給料月額	189,119,100	4,427,000	3,237,200	5,993,200	202,776,500
	地域手当月額	27,647,816	653,142	472,990	864,920	29,638,868
	扶養手当月額	3,862,000	165,500	68,500	112,000	4,208,000
	計	220,628,916	5,245,642	3,778,690	6,970,120	236,623,368
特別調整額	4,503,300	72,800	72,800	72,800	4,721,700	
特殊勤務手当	0	0	0	0	0	
時間外勤務手当	17,541,775	644,373	80,360	1,592,690	19,859,198	
夜間勤務手当	0	0	0	0	0	
休日時間外手当	2,441,897	0	0	2,741	2,444,638	
住居手当	1,410,000	60,000	0	75,000	1,545,000	
通勤手当	1,317,821	25,820	16,867	37,298	1,397,806	
旅 費	246,304	11,341	4,622	15,744	278,011	
平均年齢	40歳09月	38歳03月	49歳00月	36歳09月	40歳09月	
平均勤続年数	14年05月	13年02月	18年05月	09年00月	14年07月	

(単位:円)

区 分	級					計						
	1	2	3	4	5							
職員数 (A)	345	144	134	53	11	687						
基 本 月 額	給料月額 (B)	81,831,100	44,502,400	48,359,800	22,649,200	5,434,000	202,776,500					
	地域手当月額	11,597,194	6,364,176	6,968,122	3,817,562	891,814	29,638,868					
	扶養手当月額	1,006,000	956,000	1,412,500	833,500	0	4,208,000					
	計 (C)	94,434,294	51,822,576	56,740,422	27,300,262	6,325,814	236,623,368					
平均給料(B)/(A)	237,191	309,044	360,894	427,343	494,000	295,162						
平均給(C)/(A)	273,722	359,879	423,435	515,099	575,074	344,429						
扶養家族数 (D)	配 他	21 108	配 他	32 84	配 他	40 123	配 他	27 59	配 他	0 0	配 他	120 374
	職員一人当たり平均扶養家族数(D)/(A)	0.37	0.80	1.21	1.62	0.00	0.71					
平均年齢	35歳05月	42歳02月	46歳09月	50歳08月	54歳03月	40歳09月						
平均勤続年数	08年06月	16年08月	21年02月	25年01月	31年11月	14年07月						

2 東京都市町村職員共済組合

(1) 組合員数

平成28年4月1日現在(単位:人)

男	女	計
382	313	695

(2) 掛金及び負担金

短期(含む福祉)

	例月		一時金	
	掛金	負担金	掛金	負担金
短期	39.04/1000 123,732,762円	39.04/1000 123,742,284円	39.04/1000 39,903,807円	39.04/1000 39,904,768円
調整負担金		0.2/1000 657,421円		0.2/1000 206,380円
公的負担金		0.31/1000 1,018,832円		0.31/1000 319,907円
介護	4.5/1000 8,423,352円	4.5/1000 8,423,352円	4.5/1000 2,794,489円	4.5/1000 2,794,710円

厚生年金

厚生	86.39(88.16)/1000 275,180,070円	86.39(88.16)/1000 275,200,092円	86.39(88.16)/1000 89,103,042円	86.39(88.16)/1000 89,104,945円
退職等	7.5/1000 23,604,167円	7.5/1000 23,605,284円	7.5/1000 7,650,060円	7.5/1000 7,650,527円
公的負担金		37.7/1000 123,073,370円		37.7/1000 38,831,735円
経過的長期		0.187/1000 610,318円		0.187/1000 192,574円

※カッコ内数値は9月以降の数値

事務費

1人年額 10,740 円 7,480,434 円

(3) 地方公務員等共済組合法の長期給付に係る追加費用 52,204,200 円

(4) 地方公務員等共済組合法第11条第5項による費用 188,085 円

(5) 特定健康診査に係る地方公共団体負担金 200,160 円

3 各種保険関係

全国市長会団体定期保険 730 人

4 安全管理・衛生管理関係

(1) 安全衛生委員会

中央安全衛生委員会	開催日	議 題
第1回委員会開催	4・21	安全衛生管理計画基本方針についてなど
第2回委員会開催	8・23	各事業場、小委員会の開催状況についてなど
第3回委員会開催	12・26	時間外勤務抑制についてなど
第4回委員会開催	3・16	安全衛生管理計画基本方針（案）についてなど

メンタルヘルス対策小委員会	開催日	議 題
第1回小委員会開催	4・8	メンタルヘルス対策についてなど
第2回小委員会開催	7・13	メンタルヘルス対策についてなど
第3回小委員会開催	11・9	メンタルヘルス対策についてなど
第4回小委員会開催	1・20	メンタルヘルス対策についてなど
第5回小委員会開催	2・27	メンタルヘルス対策についてなど

時間外勤務抑制小委員会	開催日	議 題
第1回小委員会開催	4・13	時間外勤務抑制についてなど
第2回小委員会開催	7・27	時間外勤務抑制についてなど
第3回小委員会開催	10・26	時間外勤務抑制についてなど
第4回小委員会開催	2・22	時間外勤務抑制についてなど

(2) 産業医・産業保健師相談人数

(単位：人)

外科・内科・一般相談	28
メンタルヘルス相談	56
産業保健師による職員健康相談	115

※延べ人数

5 公務災害補償関係

(単位：人)

区 分	申 請 件 数
常勤職員（地方公務員災害補償法による）	5
非常勤職員（市条例・労働者災害補償保険法による）	6

6 健康管理関係

(単位：人)

種 別		受診者	対 象 者
定期健康診断	第一次	967	全職員
	第二次	116	要精検者
ストレスチェック		1,054	全職員
特殊健康診断	肝臓関係		0 薬剤散布作業従事職員
	腰痛関係	基礎調査	253 現場作業従事職員
		第一次	1 基礎調査で要精検者
		第二次	0 第一次で要精検者
	頸肩腕関係（保育士健診）		125 保育士等
児童福祉施設関係職員健康診断		124	児童福祉施設業務従事職員
胃検診	第一次	132	受診希望者
	精密検査	15	第一次で要精検者、直接精検者
呼吸器健康診断		1	中間処理場従事職員
V D T 健康診断		263	V D T 機器操作職員
大腸がん検診	第一次	250	受診希望者
	精密検査	5	第一次で要精検者
肺がん検診	基礎調査	142	受診希望者
	精密検査	0	基礎調査で要精検者
骨粗しょう症健康診断		118	受診希望者（40歳以上の女性職員）

7 庁内広報

発行番号	発行年月	主な内容
369	H28.7	<ul style="list-style-type: none"> ・市長の挨拶 ・副市長の挨拶 ・新任職員紹介 ・小金井市における障害を理由とする差別の解消の推進に関する対応要領の制定について ・人事評価目標設定研修実施報告
370	H28.12	<ul style="list-style-type: none"> ・自衛消防訓練報告会 ・派遣者紹介 ・消防団についてのお知らせ ・自主研修についてのお知らせ ・人事評価「評価者研修」実施報告 ・昇任試験選考のお知らせ ・永年勤続職員紹介、ボウリング大会結果発表、職員消息
371	H29.3	<ul style="list-style-type: none"> ・定年退職者からの挨拶 ・東京都福祉保健局長から小金井市納税課へ表彰状 ・こきんちゃんきぐるみサポーター募集 ・職員課からのお知らせ、職員消息

第3 職員互助会

1 厚生行事

(単位：人)

名称	実施日	会場	参加人数
サッカー観戦 F C 東京	28. 4 ~ 28. 12	味の素スタジアム等	34
東京ディズニーリゾート	28. 4 ~ 29. 3	東京ディズニーランド 及び東京ディズニーシー	396
ボウリング大会	28. 10. 28	大栄ボウル	71

2 慶弔金の給付

給付の種類	件数 件	金額 円	給付の種類	件数 件	金額 円
結婚祝金	17	170,000	災害見舞金	1	30,000
銀婚祝金	7	70,000	退職記念品料 (普通退職)	34	340,000
出産祝金	40	400,000	退職記念品料 (定年退職)	9	450,000
入学祝金	37	370,000	死亡弔慰金	21	175,000
傷病見舞金	1	5,000	計	167	2,010,000

3 カフェテリアプラン利用種目別集計表

(単位：件)

利用種目	利用延件数	利用種目	利用延件数
旅行補助	273	レンタカー	2
元気回復 (スポーツ観戦等)	102	東京ディズニーリゾート	135
鍼灸・マッサージ・按摩	32	人間ドック (会員)	29
家事援助	1	人間ドック (家族)	9
芸術鑑賞	146	インフルエンザ補助 (会員)	7
ボランティア活動	0	インフルエンザ補助 (家族)	45
自己啓発	10	計	791

* カフェテリアプランによるポイント未利用者数

119 人

4 商品割引協力店（施設）

店名・施設等	割引内容	備考
昭和記念公園	団体割引料金	団体割引券発行（プール）
ロングランプランニング	特別割引価格	カンフェティ倶楽部による公演チケットの割引販売
ニッポンレンタカー	特別割引	A C Mカード提示
東急リゾートサービス	優待料金	会員価格
みずほ銀行小金井支店	特別割引	住宅貸付（申請書に会員証明印必要）
J C Bカード	年会費他無料	J C Bビジネスカード発行 旅行傷害保険付帯
MU F Gカード	年会費他無料	MU F Gビジネスカード発行 旅行傷害保険付帯
U Cカード	年会費他無料	プライズカード発行 旅行傷害保険付帯 ビザ・マスター選択
多摩式典(株)	特別契約割引価格	会員価格

5 人間ドック（基礎）補助 136 人

6 インフルエンザ予防接種（基礎）補助 227 人

7 レンタカー（A C Mカード）利用者 7 人

8 公務員賠償責任保険加入者 224 人

9 その他の事業

(1) 会報「かけはし」発行

- サッカー観戦のお知らせ 4回 (6/24 7/1 2/14 2/21)
- ボウリング大会 2回 (9/14 10/11)

(2) C-naviによる広報

- サッカー関係 7回 (4/25 6/6 7/25 8/29 9/5 9/12 2/27)
- ベネフィット・ステーション(ワン) 17回 (4/4 (2回) 5/9 6/1 6/2 6/7 7/4
7/29 8/29 9/27 10/7 10/31 11/28
1/12 1/30 2/1 2/27)
- カフェテリアプラン 7回 (4/5 4/20 12/5 1/23 2/21 3/2 3/14)
- インフルエンザ予防接種補助 3回 (4/5 10/3 2/21)
- 東京ディズニーリゾート 6回 (6/16 9/20 12/1 12/6 3/9 3/28)
- 国営昭和記念公園レインボープール 1回 (6/27)
- 公務員賠償責任保険 1回 (2/1)

(3) 各種情報誌の常設整備

るるぶ等

總 務 部
管 財 課

財 產 管 理 係
契 約 係
檢 查 係

第1 財産管理係

1 公有財産

区 分	土 地		建 物	
	地 積 m ²	金 額 千円	面 積 m ²	金 額 千円
行 政 財 産 ①	332,754.83	49,104,988	169,618.42	27,237,657
公 用 財 産	26,131.12	15,528,400	7,161.27	634,775
公 共 用 財 産	306,623.71	33,576,588	162,457.15	26,602,882
普 通 財 産 ②	7,770.81	823,028	0.00	0
総 合 計 ① + ②	340,525.64	49,928,016	169,618.42	27,237,657
構 築 物	プ ー ル			541,059
物 権	地 上 権			9,000
無 体 財 産 権	著 作 権 他			19,331
有 価 証 券	株 券			11,000

(注) 物権(地上権)は、地上権取得時(昭和42年7月)の契約金額

2 庁用自動車

- (1) 車種別保有台数 58 台
- | | | | | | |
|---------|------|---------|-----|--------|------|
| 軽乗用自動車 | 9 台 | 普通乗用自動車 | 1 台 | 軽貨物自動車 | 27 台 |
| 普通貨物自動車 | 10 台 | 特殊自動車 | 0 台 | 特種自動車* | 11 台 |
- *特種自動車内訳
- | | | | | | |
|--------|-----|---------|-----|-----|-----|
| 消防指揮車 | 1 台 | 公共応急作業車 | 1 台 | 塵芥車 | 4 台 |
| 消防ポンプ車 | 5 台 | | | | |
- (2) 新規登録台数 0 台
- (3) 廃車台数 1 台 (環境政策課 1 台(3月))
- (4) 交通事故件数 6 件
- (5) 一事故当たりの走行数 $185,299 \text{ km} \div 6 \text{ 件} = 30,883.2 \text{ km}$
(総走行数÷事故件数=一事故当たり走行数)
- (6) 月別使用状況

月別	月末台数	走行数 km	燃料使用量 L	金 額		
				燃 料 費 円	修 繕 料 円	合 計 円
4	58	16,395	1,857.19	230,150	774,040	1,004,190
5	58	15,608	2,226.86	278,113	566,075	844,188
6	58	16,026	2,334.13	297,229	524,860	822,089
7	58	14,951	2,296.78	294,337	264,665	559,002
8	58	17,590	2,708.43	340,511	132,656	473,167
9	58	15,965	2,592.89	323,885	367,097	690,982
10	58	15,891	2,268.42	284,293	779,597	1,063,890
11	58	15,167	2,174.27	272,175	438,579	710,754
12	58	14,852	2,240.99	286,396	487,210	773,606
1	58	13,993	1,735.94	228,734	47,034	275,768
2	58	13,410	1,735.78	229,201	704,623	933,824
3	58	15,451	2,177.24	291,912	293,776	585,688
合計		185,299	26,348.92	3,356,936	5,380,212	8,737,148

3 月別施設管理業務等処理件数

(単位：件)

種別 月別	来 庁 者				電話受付 (水道関係、 ごみ収集、 街路灯等)	緊急出動
	届 出 (婚姻、 離婚、 出生)	許 可 (死亡)	そ の 他 (住民票、 印鑑証明、 税務関係 等)	来庁者総数		
4	29	10	115	154	54	6
5	32	8	97	137	88	4
6	19	7	260	286	50	7
7	26	9	127	162	62	12
8	25	8	71	104	61	10
9	30	12	86	128	73	10
10	31	10	93	134	53	5
11	32	6	92	130	67	13
12	46	24	64	134	88	5
1	29	18	77	124	69	3
2	28	3	59	90	57	2
3	37	10	100	147	65	2
合 計	364	125	1,241	1,730	787	79

第 2 契約係

1 指名競争入札参加資格審査件数

(単位：件)

種 類	審 査 件 数
工 事	165
物 品	234
合 計	399

(注1) 東京電子自治体共同運営電子調達サービスにおける資格審査申請を審査担当自治体として審査した件数を掲載

(注2) 東京電子自治体共同運営電子調達サービスへの参加自治体は58自治体
(平成29年4月1日現在)

2 契約締結状況

内 容	件 数 件	金 額 円
工 事 請 負 契 約	45	648,419,229
物 品 供 給 契 約	103	127,685,737
測 量 設 計 委 託 契 約	15	34,732,800
業 務 委 託 契 約	842	4,210,131,352
賃 貸 借 契 約	131	189,564,892
合 計	1,136	5,210,534,010

(注1) 物品供給契約については、契約金額30万円以上の総価契約のみを掲載

(注2) 工事請負、物品供給、測量設計委託については、単価契約を含めず、業務委託、賃貸借契約については、単価契約を含める。

第3 検査係

検査実施状況

(単位：件)

種別	月別													合計
	4	5	6	7	8	9	10	11	12	1	2	3		
完了検査	0	1	0	0	1	8	3	6	4	7	2	12	44	
委託検査	0	0	0	0	0	0	0	0	0	0	0	0	0	
中間検査	0	0	0	0	0	0	0	0	0	0	0	0	0	
清算検査	0	0	0	0	0	0	0	0	0	0	0	1	1	
既済部分検査	0	0	0	0	0	0	0	0	0	0	0	0	0	
合計	0	1	0	0	1	8	3	6	4	7	2	13	45	

市 民 部
市 民 課

市 民 係
戶 籍 係

第1 市民係

1 住民基本台帳事務

(1) 月別世帯と人口

毎月末日現在

区 分	世帯数 (世帯)		人口 (人)		
			総数	男	女
4 月	58,602	(1,321)	118,711 (2,253)	58,768 (1,119)	59,943 (1,134)
5 月	58,643	(1,327)	118,814 (2,261)	58,811 (1,130)	60,003 (1,131)
6 月	58,668	(1,325)	118,938 (2,270)	58,853 (1,130)	60,085 (1,140)
7 月	58,691	(1,293)	118,974 (2,231)	58,858 (1,107)	60,116 (1,124)
8 月	58,744	(1,292)	119,146 (2,251)	58,961 (1,119)	60,185 (1,132)
9 月	58,828	(1,364)	119,238 (2,345)	58,994 (1,147)	60,244 (1,198)
10 月	58,884	(1,390)	119,361 (2,373)	59,058 (1,170)	60,303 (1,203)
11 月	58,904	(1,378)	119,440 (2,377)	59,096 (1,173)	60,344 (1,204)
12 月	58,829	(1,368)	119,359 (2,379)	59,073 (1,179)	60,286 (1,200)
1 月	58,862	(1,376)	119,423 (2,391)	59,094 (1,185)	60,329 (1,206)
2 月	58,809	(1,353)	119,356 (2,365)	59,082 (1,176)	60,274 (1,189)
3 月	59,099	(1,421)	119,598 (2,436)	59,148 (1,213)	60,450 (1,223)

※ () 内数字は外国人住民のみの世帯数および人口。

(2) 住民異動届出件数

(単位：件)

区 分	転 入 届	転 居 届	転 出 届	変 更 届	法30条の48
4 月	946	160	569	26	0
5 月	561	169	521	22	0
6 月	487	186	484	26	0
7 月	568	162	510	25	0
8 月	565	152	459	32	0
9 月	552	149	480	27	0
10 月	544	145	433	29	0
11 月	488	156	428	44	0
12 月	469	139	492	36	0
1 月	479	160	451	37	0
2 月	491	153	565	43	0
3 月	1,361	185	1,212	38	0
合 計	7,511	1,916	6,604	385	0

※転入届には住民基本台帳法第30条の46および第30条の47の届出を含む。

(3) 原因別人口増減調べ

(単位：人)

区 分	転 入			転 出		
	総数	男	女	総数	男	女
4 月	1,266 (126)	687 (76)	579 (50)	903 (67)	503 (40)	400 (27)
5 月	758 (55)	393 (33)	365 (22)	678 (42)	348 (21)	330 (21)
6 月	673 (51)	352 (26)	321 (25)	573 (30)	319 (18)	254 (12)
7 月	744 (49)	393 (24)	351 (25)	725 (75)	395 (40)	330 (35)
8 月	774 (78)	418 (44)	356 (34)	625 (42)	313 (21)	312 (21)
9 月	687 (146)	351 (59)	336 (87)	598 (43)	326 (24)	272 (19)
10 月	707 (79)	384 (51)	323 (28)	607 (41)	328 (21)	279 (20)
11 月	635 (51)	324 (34)	311 (17)	554 (42)	290 (27)	264 (15)
12 月	572 (46)	298 (26)	274 (20)	659 (42)	328 (17)	331 (25)
1 月	582 (51)	298 (33)	284 (18)	536 (37)	279 (23)	257 (14)
2 月	614 (50)	315 (24)	299 (26)	683 (66)	325 (30)	358 (36)
3 月	1,787 (174)	905 (82)	882 (92)	1,552 (93)	845 (38)	707 (55)
合 計	9,799 (956)	5,118 (512)	4,681 (444)	8,693 (620)	4,599 (320)	4,094 (300)
区 分	出 生			死 亡		
	総数	男	女	総数	男	女
4 月	72 (1)	38 (1)	34 (0)	65 (0)	29 (0)	36 (0)
5 月	79 (2)	36 (2)	43 (0)	61 (0)	38 (0)	23 (0)
6 月	92 (1)	45 (0)	47 (1)	62 (0)	32 (0)	30 (0)
7 月	84 (0)	41 (0)	43 (0)	59 (0)	30 (0)	29 (0)
8 月	105 (1)	42 (0)	63 (1)	72 (0)	37 (0)	35 (0)
9 月	82 (4)	46 (0)	36 (4)	78 (0)	37 (0)	41 (0)
10 月	100 (0)	51 (0)	49 (0)	80 (0)	42 (0)	38 (0)
11 月	76 (4)	40 (1)	36 (3)	76 (0)	34 (0)	42 (0)
12 月	95 (1)	56 (1)	39 (0)	87 (0)	45 (0)	42 (0)
1 月	109 (1)	50 (1)	59 (0)	97 (0)	46 (0)	51 (0)
2 月	79 (1)	45 (1)	34 (0)	64 (1)	35 (0)	29 (1)
3 月	92 (0)	48 (0)	44 (0)	83 (0)	40 (0)	43 (0)
合 計	1,065 (16)	538 (7)	527 (9)	884 (1)	445 (0)	439 (1)

※ () 内数字は外国人住民の増減数。

(単位：人)

区 分	その他(増)			その他(減)					
	総数	男	女	総数	男	女			
4 月	14 (3)	8 (0)	6 (3)	19 (18)	12 (11)	7 (7)			
5 月	15 (3)	5 (2)	10 (1)	10 (10)	5 (5)	5 (5)			
6 月	8 (1)	5 (1)	3 (0)	14 (14)	9 (9)	5 (5)			
7 月	14 (5)	4 (1)	10 (4)	22 (18)	8 (8)	14 (10)			
8 月	13 (4)	6 (2)	7 (2)	23 (21)	13 (13)	10 (8)			
9 月	16 (2)	9 (1)	7 (1)	17 (15)	10 (8)	7 (7)			
10 月	18 (2)	10 (2)	8 (0)	15 (12)	11 (9)	4 (3)			
11 月	8 (1)	3 (0)	5 (1)	10 (10)	5 (5)	5 (5)			
12 月	11 (7)	4 (3)	7 (4)	13 (10)	8 (7)	5 (3)			
1 月	16 (6)	5 (1)	11 (5)	10 (9)	7 (6)	3 (3)			
2 月	12 (2)	6 (1)	6 (1)	25 (12)	18 (5)	7 (7)			
3 月	16 (8)	9 (4)	7 (4)	18 (18)	11 (11)	7 (7)			
合 計	161 (44)	74 (18)	87 (26)	196 (167)	117 (97)	79 (70)			
区 分	社会増加			自然増加			総数		
	総数	男	女	総数	男	女	総数	男	女
4 月	358 (44)	180 (25)	178 (19)	7 (1)	9 (1)	△ 2 (0)	365 (45)	189 (26)	176 (19)
5 月	85 (6)	45 (9)	40 (△3)	18 (2)	△ 2 (2)	20 (0)	103 (8)	43 (11)	60 (△3)
6 月	94 (8)	29 (0)	65 (8)	30 (1)	13 (0)	17 (1)	124 (9)	42 (0)	82 (9)
7 月	11 (△39)	△ 6 (△23)	17 (△16)	25 (0)	11 (0)	14 (0)	36 (△39)	5 (△23)	31 (△16)
8 月	139 (19)	98 (12)	41 (7)	33 (1)	5 (0)	28 (1)	172 (20)	103 (12)	69 (8)
9 月	88 (90)	24 (28)	64 (62)	4 (4)	9 (0)	△ 5 (4)	92 (94)	33 (28)	59 (66)
10 月	103 (28)	55 (23)	48 (5)	20 (0)	9 (0)	11 (0)	123 (28)	64 (23)	59 (5)
11 月	79 (0)	32 (2)	47 (△2)	0 (4)	6 (1)	△ 6 (3)	79 (4)	38 (3)	41 (1)
12 月	△ 89 (1)	△ 34 (5)	△ 55 (△4)	8 (1)	11 (1)	△ 3 (0)	△ 81 (2)	△ 23 (6)	△ 58 (△4)
1 月	52 (11)	17 (5)	35 (6)	12 (1)	4 (1)	8 (0)	64 (12)	21 (6)	43 (6)
2 月	△ 82 (△26)	△ 22 (△10)	△ 60 (△16)	15 (0)	10 (1)	5 (△1)	△ 67 (△26)	△ 12 (△9)	△ 55 (△17)
3 月	233 (71)	58 (37)	175 (34)	9 (0)	8 (0)	1 (0)	242 (71)	66 (37)	176 (34)
合 計	1,071 (213)	476 (113)	595 (100)	181 (15)	93 (7)	88 (8)	1,252 (228)	569 (120)	683 (108)

※△は減を示す。

(4) 都道府県別転入転出者数

都道府県名	転 入	転 出
北海道	182 (2)	128 (1)
青森県	57 (0)	29 (0)
岩手県	36 (1)	29 (0)
宮城県	109 (2)	75 (3)
秋田県	31 (0)	20 (0)
山形県	34 (0)	6 (0)
福島県	80 (0)	36 (0)
茨城県	103 (5)	79 (4)
栃木県	89 (3)	38 (2)
群馬県	61 (4)	40 (1)
埼玉県	450 (18)	532 (43)
千葉県	355 (29)	325 (17)
東京都	4,898 (387)	4,954 (317)
神奈川県	573 (36)	553 (33)
新潟県	90 (1)	59 (0)
富山県	23 (1)	24 (0)
石川県	28 (2)	24 (0)
福井県	12 (0)	8 (0)
山梨県	84 (2)	64 (0)
長野県	131 (1)	92 (0)
岐阜県	51 (0)	25 (3)
静岡県	141 (0)	78 (2)
愛知県	215 (2)	142 (3)
三重県	26 (1)	26 (1)
滋賀県	30 (1)	22 (0)
京都府	59 (3)	55 (1)
大阪府	212 (9)	177 (8)
兵庫県	141 (2)	50 (0)
奈良県	20 (1)	23 (0)
和歌山県	13 (0)	7 (0)
鳥取県	14 (0)	15 (1)
島根県	7 (0)	9 (0)
岡山県	41 (8)	37 (0)
広島県	49 (2)	66 (0)
山口県	22 (1)	25 (0)
徳島県	15 (0)	4 (0)
香川県	33 (0)	20 (1)

(単位：人)

都道府県名	転 入	転 出
愛媛県	50 (0)	16 (0)
高知県	14 (0)	14 (0)
福岡県	174 (10)	118 (5)
佐賀県	18 (0)	8 (1)
長崎県	25 (3)	16 (0)
熊本県	25 (0)	21 (0)
大分県	20 (0)	9 (1)
宮崎県	24 (0)	19 (0)
鹿児島県	56 (1)	26 (0)
沖縄県	43 (0)	29 (1)
国 外	788 (417)	521 (171)
従前の住所なし	46 (0)	0 (0)
合 計	9,798 (955)	8,693 (620)

政令指定都市及び特別区からの転入転出者(注)

都市名	転 入	転 出
札幌市	106 (0)	68 (1)
仙台市	77 (2)	57 (2)
さいたま市	106 (4)	109 (3)
千葉市	48 (0)	63 (3)
東京都特別区	2,090 (226)	1,968 (156)
横浜市	219 (16)	200 (13)
川崎市	173 (6)	175 (13)
相模原市	56 (7)	66 (1)
新潟市	42 (0)	29 (0)
静岡市	31 (0)	23 (0)
浜松市	31 (0)	13 (0)
名古屋市	122 (2)	66 (1)
京都市	42 (3)	40 (1)
大阪市	66 (5)	70 (2)
堺市	6 (1)	9 (0)
神戸市	47 (2)	20 (0)
岡山市	28 (6)	23 (0)
広島市	27 (0)	40 (0)
北九州市	13 (3)	9 (0)
福岡市	90 (5)	63 (5)
熊本市	12 (0)	15 (0)
合 計	3,432 (288)	3,126 (201)

(注) 都道府県別転入転出者数からの抽出数

※ () 内数字は外国人住民の転入・転出数。

(5) 町丁別世帯数及び人口

H29. 1. 1現在 (単位: 人)

地 域 (町丁名)	世帯数 (世帯)	人 口 (人)			地 域 (町丁名)	世帯数 (世帯)	人 口 (人)		
		総 数	男	女			総 数	男	女
総 数	58,829	119,359	59,073	60,286	1 丁目	729	1,724	857	867
東町	8,405	15,861	7,897	7,964	2 丁目	898	1,895	968	927
1 丁目	1,532	3,203	1,541	1,662	3 丁目	2,334	4,408	2,205	2,203
2 丁目	1,445	2,982	1,454	1,528	4 丁目	1,922	4,188	2,115	2,073
3 丁目	1,131	2,063	1,057	1,006	5 丁目	1,135	2,477	1,234	1,243
4 丁目	3,150	5,157	2,626	2,531	本町	10,788	20,161	9,578	10,583
5 丁目	1,147	2,456	1,219	1,237	1 丁目	2,106	4,101	1,963	2,138
梶野町	5,016	10,135	5,184	4,951	2 丁目	1,901	3,252	1,547	1,705
1 丁目	421	777	405	372	3 丁目	1,096	2,051	994	1,057
2 丁目	1,184	2,398	1,278	1,120	4 丁目	1,822	3,373	1,595	1,778
3 丁目	1,101	2,539	1,281	1,258	5 丁目	2,827	5,453	2,601	2,852
4 丁目	1,353	2,668	1,374	1,294	6 丁目	1,036	1,931	878	1,053
5 丁目	957	1,753	846	907	桜町	2,178	4,480	2,100	2,380
関野町	564	1,187	601	586	1 丁目	1,263	2,491	1,145	1,346
1 丁目	295	591	297	294	2 丁目	710	1,547	741	806
2 丁目	269	596	304	292	3 丁目	205	442	214	228
緑町	7,593	15,874	7,865	8,009	貫井北町	5,327	11,461	5,751	5,710
1 丁目	865	1,788	886	902	1 丁目	955	1,827	889	938
2 丁目	1,754	3,803	1,911	1,892	2 丁目	949	1,856	926	930
3 丁目	1,115	2,492	1,260	1,232	3 丁目	2,285	5,407	2,766	2,641
4 丁目	1,139	2,506	1,225	1,281	4 丁目	109	213	120	93
5 丁目	2,720	5,285	2,583	2,702	5 丁目	1,029	2,158	1,050	1,108
中町	6,026	12,293	6,152	6,141	貫井南町	5,914	13,215	6,566	6,649
1 丁目	1,011	2,199	1,097	1,102	1 丁目	1,158	2,813	1,368	1,445
2 丁目	1,972	4,104	2,069	2,035	2 丁目	834	1,976	971	1,005
3 丁目	2,001	4,113	2,063	2,050	3 丁目	1,288	2,764	1,361	1,403
4 丁目	1,042	1,877	923	954	4 丁目	1,515	3,324	1,716	1,608
前原町	7,018	14,692	7,379	7,313	5 丁目	1,119	2,338	1,150	1,188

(6) 年齢別人口

H29.1.1現在(単位:人)

年齢	総数	男	女	年齢	総数	男	女	年齢	総数	男	女
総数	119,359	59,073	60,286								
0～4	5,171	2,673	2,498	35～39	8,959	4,684	4,275	70～74	5,220	2,366	2,854
0	1,020	515	505	35	1,671	877	794	70	1,055	519	536
1	1,123	577	546	36	1,856	996	860	71	949	426	523
2	1,031	548	483	37	1,867	970	897	72	1,012	450	562
3	1,057	543	514	38	1,780	903	877	73	1,111	482	629
4	940	490	450	39	1,785	938	847	74	1,093	489	604
5～9	4,657	2,378	2,279	40～44	9,254	4,714	4,540	75～79	4,523	1,916	2,607
5	972	500	472	40	1,812	922	890	75	1,011	443	568
6	932	449	483	41	1,772	925	847	76	997	443	554
7	928	507	421	42	1,868	958	910	77	803	331	472
8	937	457	480	43	1,866	945	921	78	797	322	475
9	888	465	423	44	1,936	964	972	79	915	377	538
10～14	4,568	2,366	2,202	45～49	9,709	4,884	4,825	80～84	3,907	1,520	2,387
10	841	444	397	45	1,922	950	972	80	870	353	517
11	856	470	386	46	1,844	938	906	81	831	328	503
12	903	454	449	47	1,970	993	977	82	764	290	474
13	977	492	485	48	1,919	965	954	83	725	286	439
14	991	506	485	49	2,054	1,038	1,016	84	717	263	454
15～19	5,257	2,706	2,551	50～54	8,607	4,435	4,172	85～89	2,524	909	1,615
15	964	498	466	50	1,485	736	749	85	599	242	357
16	1,036	519	517	51	1,943	994	949	86	577	209	368
17	1,028	534	494	52	1,764	944	820	87	495	165	330
18	1,049	549	500	53	1,770	907	863	88	474	170	304
19	1,180	606	574	54	1,645	854	791	89	379	123	256
20～24	7,613	3,924	3,689	55～59	7,320	3,775	3,545	90～94	1,113	368	745
20	1,249	658	591	55	1,606	809	797	90	302	102	200
21	1,433	760	673	56	1,565	802	763	91	281	99	182
22	1,641	835	806	57	1,513	801	712	92	229	68	161
23	1,649	845	804	58	1,357	703	654	93	163	57	106
24	1,641	826	815	59	1,279	660	619	94	138	42	96
25～29	8,300	4,176	4,124	60～64	6,281	3,232	3,049	95～99	301	67	234
25	1,651	830	821	60	1,310	704	606	95	95	25	70
26	1,620	805	815	61	1,228	613	615	96	89	19	70
27	1,642	831	811	62	1,210	635	575	97	48	8	40
28	1,638	828	810	63	1,257	650	607	98	39	11	28
29	1,749	882	867	64	1,276	630	646	99	30	4	26
30～34	8,794	4,441	4,353	65～69	7,222	3,532	3,690	100以上	59	7	52
30	1,688	865	823	65	1,317	663	654	100	14	2	12
31	1,712	835	877	66	1,341	632	709	101	20	2	18
32	1,814	899	915	67	1,504	768	736	102	14	1	13
33	1,783	901	882	68	1,551	712	839	103以上	11	2	9
34	1,797	941	856	69	1,509	757	752	不詳者	0	0	0

(7) 国籍別外国人住民人口

H29. 3. 31現在 (単位：人)

国 籍	人口	国 籍	人口	国 籍	人口
アルバニア	4	ギニア	1	ニュージーランド	12
アルジェリア	1	ガンビア	1	ナイジェリア	8
オーストラリア	12	ホンジュラス	1	ノルウェー	1
ベルギー	1	インド	22	パキスタン	4
ブラジル	29	インドネシア	43	ペリー	2
ブルガリア	1	イラン	5	フィリピン	116
ミャンマー	13	アイルランド	2	ポーランド	1
バングラデシュ	39	イスラエル	1	ロシア	19
カンボジア	3	イタリア	5	セネガル	1
カナダ	22	朝鮮	10	スペイン	4
スリランカ	10	韓国	283	スウェーデン	1
チリ	1	ケニア	4	スイス	3
中国	999	ラオス	6	シンガポール	10
台湾	73	リビア	2	タイ	54
コロンビア	4	マレーシア	19	タンザニア	1
クロアチア	2	マリ	1	トルコ	4
チェコ	3	メキシコ	9	エジプト	4
デンマーク	1	モンゴル	16	英国	41
エチオピア	1	モロッコ	2	米国	171
フランス	24	オマーン	1	ウクライナ	3
フィジー	1	マラウイ	1	ウズベキスタン	4
ガボン	1	モルドバ	2	ベネズエラ	2
ドイツ	18	ネパール	140	ベトナム	122
ガーナ	5	オランダ	3	合 計	2,436

2 証明交付事務

(1) 全部・個人事項諸証明等交付事務

種 別		件 数 (件)	対前年比 (%)	金 額 (円)
戸 籍	全部 (謄本)	25,140 (5,457)	99.3	10,672,350
	個人 (抄本)	3,792 (238)	98.1	1,645,200
	証 明	862 (13)	124.4	302,400
	小 計	29,794 (5,708)	99.8	12,619,950
住 民 基 本 台 帳	住民票写し	69,888 (5,780)	104.9	19,234,400
	除住民票写し	4,717 (1,218)	94.7	1,275,300
	閱 覧	4,156 (3,423)	87.6	219,900
	証 明	6,257 (1,937)	92.5	1,396,700
	通知カード	276 (15)	460.0	130,500
	個人番号カード	11,051 (11,040)	597.0	8,800
	小 計	96,345 (23,413)	113.3	22,265,600
一 般 証 明	印鑑登録	8,326 (2,905)	138.4	1,626,000
	印鑑証明	39,623 (52)	101.4	11,628,400
	仮ナンバー	356 (0)	97.8	267,000
	証 明	1,754 (77)	114.3	537,800
	小 計	50,059 (3,034)	106.5	14,059,200
合 計		176,198 (32,155)	108.8	48,944,750

(注) () 内は無料 (公用含む) 件数 (内数)

(2) 電話窓口制度による証明交付事務

(単位: 件)

種 別		住民票	住民票 (除)	戸籍附票	戸籍附票 (除)	印鑑登録 証 明	母子手帳 (無料)	合 計
公 共 施 設	公 民 館	本館	14	0	0	0	0	14
		東分館	53	0	1	0	0	54
		貫井南分館	9	0	0	0	0	9
	上之原会館		6	0	0	0	0	6
	桜町上水会館		4	0	0	0	0	4
	施設管理室		578	42	1	0	441	1,062
	合 計		664	42	2	0	441	1,149

(3) 郵送による証明交付事務

種 別	件 数 (件)	対前年比 (%)	備 考	
戸 籍	全部(謄)・ 個人(抄)	8,817 (3,819)	110.9	除籍を含む
	証 明	20 (0)	222.2	
	小 計	8,837 (3,819)	111.0	
台 住 民 基 帳 本	住民票写し	8,804 (3,065)	97.0	除住民票を含む
	証 明	2,598 (1,591)	113.0	戸籍の附票を含む
	小 計	11,402 (4,656)	100.2	
一 般 証 明	身分証明	226 (0)	100.9	
	諸 証 明	221 (16)	103.8	
	小 計	447 (16)	102.3	
合 計	20,686 (8,491)	104.6		

(注) () 内は無料(公用含む)件数(内数)

(4) コンビニエンスストアによる証明交付事務

種 別	件 数 (件)	対前年比 (%)	備 考	
台 住 民 基 帳 本	住民票写し (市内)	2,667	161.0	
	住民票写し (市外)	796	139.6	
一 般 証 明	印鑑証明 (市内)	1,841	192.6	
	印鑑証明 (市外)	588	154.7	
合 計	5,892	165.4		

(5) 個人番号付番事務 (単位:件)

新規付番	1,833
------	-------

3 印鑑登録事務

(単位:件)

登 録	消 除					計
	廃 止	転 出	死 亡	変 更	そ の 他	
5,442	1,347	2,758	758	96	28	4,987

4 住居表示事務

(単位：件)

町名	住居番号付定件数	町名	住居番号付定件数
東町	64	前原町	85
梶野町	62	本町	63
関野町	0	桜町	15
緑町	113	貫井北町	64
中町	32	貫井南町	66
合 計			564

5 身上調査等照会・回答事務

(単位：件)

照会機関	地方公共団体	省庁等	警察及び検察	裁判所	その他	合 計
件 数	3,829	835	905	15	350	5,934

6 自動車臨時運行許可事務

(単位：件)

運 行 許 可	許可証亡失(き損)届	番号標亡失届
356	0	0

第2 戸籍係

1 戸籍事務

(1) 届出事件数

(単位：件)

事件の種類	届 出				総 数
	本籍届出	非本籍届出	計	他市町村から送付	
1 出 生	383	597	980	426	1,406
2 国籍留保	5	1	6	21	27
3 認 知	8	0	8	8	16
4 養子縁組	37	7	44	33	77
5 養子離縁	6	1	7	9	16
6 法73条の2	0	0	0	0	0
法69条の2	0	0	0	0	0
7 婚 姻	483	233	716	643	1,359
8 離 婚	134	29	163	101	264
9 法77条の2	50	7	57	44	101
法75条の2	0	0	0	0	0
10 親権・後見・後見監督・保佐					
①届出	2	0	2	1	3
②嘱託 イ甲類審判	5	0	5	0	5
ロ保全処分	0	0	0	0	0
11 死 亡	483	396	879	280	1,159
12 失 踪	0	3	3	0	3
13 復 氏	3	1	4	0	4
14 姻族関係終了	4	0	4	0	4
15 相続人廃除	0	0	0	0	0
16 入 籍	69	11	80	79	159
17 分 籍	19	0	19	6	25
18 国籍取得	0	0	0	0	0
19 帰 化	14	2	16	2	18
20 国籍喪失	0	0	0	1	1
21 国籍選択	1	3	4	0	4
22 外国国籍喪失	0	0	0	0	0
23 氏の変更					
①法107条1項	6	0	6	0	6
②法107条2項	3	0	3	3	6
③法107条3項	2	0	2	0	2
④法107条4項	0	0	0	0	0
24 名の変更	1	1	2	1	3
25 転 籍	347	4	351	302	653
26 就 籍	0	0	0	0	0
27 訂正・更正					
①市町村長職権	33	0	33	4	37
②法24条2項	1	0	1	0	1
③法113条・114条	0	0	0	0	0
④法116条	1	0	1	2	3
⑤続柄の記載更正(嘱託)	0	0	0	0	0
⑥続柄の記載更正(申出)	0	0	0	0	0
28 追 完	0	4	4	0	4
29 その他	0	0	0	2	2
30 不受理申出	20	9	29	5	34
合 計	2,120	1,309	3,429	1,973	5,402

(2) 本籍数と本籍人口

毎月末日現在

種 別	4月	5月	6月	7月	8月	9月
本籍数(件)	36,386	36,422	36,464	36,515	36,545	36,563
増加数(件)	19	36	42	51	30	18
本籍人口(人)	90,424	90,508	90,563	90,653	90,684	90,695
増加数(人)	18	84	55	90	31	11
種 別	10月	11月	12月	1月	2月	3月
本籍数(件)	36,562	36,590	36,629	36,648	36,689	36,738
増加数(件)	△ 1	28	39	19	41	49
本籍人口(人)	90,683	90,761	90,840	90,850	90,959	91,012
増加数(人)	△ 12	78	79	10	109	53

(注) △は減を示す

(3) 戸籍の編製、消除等件数

(単位：件)

新戸籍編製	戸籍全部消除	戸籍の再製	違反通知	その他	合 計
1,024	653	0	0	2	1,679

(4) 人口動態調査票作成件数

(単位：件)

出 生			死 亡			死 産	婚 姻	離 婚	合 計
男	女	計	男	女	計				
502	500	1,002	435	444	879	9	726	164	2,780

(5) 死体・死胎・火(埋)葬許可件数及び改葬許可件数

(単位：件)

死体火(埋)葬	死胎火(埋)葬	改 葬	合 計
879	9	25	913

(6) 市民葬儀利用件数

109 件

(7) 出産祝記念品贈呈件数

1,038 件

市 民 部

コ ミ ュ ニ テ イ 文 化 課

文 化 推 進 係
集 会 施 設 係

第1 文化推進係

(1) 三宅村友好都市交流事業

ア 小金井三宅島友好協会補助金（900,000円）

イ 三宅村訪問団招待

開催日	10.16
開催場所	市民会館萌え木ホール
内容	懇親会の開催
参加者数	(ア) 三宅村訪問団 23人 (エ) 都議会議員 1人 72人 (イ) 市民 21人 (オ) 小金井市職員等 6人 (ウ) 市議会議員 21人

ウ 青少年自然・文化体験交流事業 in 三宅

内容	平成28年度多摩・島しょ広域連携活動助成金を活用し、三宅島全体をフィールドとした自然・文化体験学習及び友好都市である両自治体児童の交流事業を行う予定であったが、荒天のため中止となった。 (ア) 火山体験学習 (オ) バードウォッチング (イ) 児童レクリエーション (カ) シーカヤック体験 (ウ) 海辺の自然観察 (キ) 三宅島伝統芸能鑑賞 (エ) フィッシュウォッチング (ク) 遊覧船乗船
対象者	小金井市在住の小学4～6年生、三宅村在住の小学3～6年生
開催予定日	8.21～8.24
参加予定数	54人（小金井市30人、三宅村24人）

(2) 国際交流事業

ア 第4回小金井市日本語スピーチコンテスト

開催日	7.9
開催場所	小金井市商工会館2階会議室
内容	母語が日本語以外の外国籍の方々8人が、自由なテーマで日本語によるスピーチを披露した。
参加者数	49人

イ 外国人おもてなし語学ボランティア育成講座

開催日	1.20、1.28
開催場所	市民会館萌え木ホール
内容	東京2020オリンピック・パラリンピック競技大会の開催を見据え、日本を訪れる外国人に簡単な英語で道案内等の手助けをする「外国人おもてなし語学ボランティア」の育成を目的とした講座を東京都との共催により行った。
参加者数	計100人

ウ うどん打ち体験会&国際交流懇親会

開催日	2.18
開催場所	婦人会館
内容	中山谷青壮年会を講師としてお招きし、外国籍市民を中心としたうどん打ち体験会を開催した。その後、更に交流を深めるための懇親会を開催した。
参加者数	34人

エ 小金井市こども国際交流フットサル大会

開催日	3. 4
開催場所	小金井市総合体育館大体育室
内容	小学校4～6年生の児童を対象に、外国籍の方々を交えてフットサルゲーム・昼食・親善ゲームを行い、年齢と国籍を超えた交流を図った。
参加者数	82人

(3) 文化振興事業

- ア NPO法人小金井市文化協会補助金（900,000円）
- イ 小金井薪能補助金（1,000,000円）
- ウ 市民まつり実行委員会補助金（10,821,000円）
- エ 市民まつり実行委員会事務局費補助金（2,050,000円）
- オ 市民文化祭実行委員会補助金（1,620,000円）
- カ 市民まつり事業

事業名	第44回小金井なかよし市民まつり		
開催期間	9.24～10.29	開催場所	都立小金井公園・他に市内各会場
事業部門	商工、子ども、農業、消費者、シニア、ゲートボール、イベント、フリーマーケット、クラシックカー、一般、合同		
参加者総計	約70,000人		

キ 文化行事（第4回小金井市民文化祭）

部門	月日	場所	内容	参加団体・個人数
展示	9.30～10.2	小金井 宮地楽器ホール(小金井市民交流センター) (市民ギャラリー、マルチパーパススペース)	書道展	1
			絵画等	8
	10.7～10		書道	2
			写真、手工芸等	9
参加行事	10.16	公民館東分館	囲碁大会	1
	10.2	小金井 宮地楽器ホール(小金井市民交流センター) (練習室2・3)	俳句大会	1
	10.15～16	江戸東京たてももの園	いけ花と茶席のつどい	1
体験コーナー	10.8～10	小金井 宮地楽器ホール(小金井市民交流センター) (小ホール・スペースN・和室)	ワークショップ等	5
	10.8	小金井 宮地楽器ホール(小金井市民交流センター) (スペースN)	囲碁教室	1
出演発表	10.8～10	小金井 宮地楽器ホール(小金井市民交流センター) (大ホール)	ダンス、音楽演奏等	43
		小金井 宮地楽器ホール(小金井市民交流センター) (小ホール)	演劇、音楽演奏等	12

ク 江戸文化体験事業

事業名	江戸文化体験事業 江戸あやつり人形 結城座 講座&体験&ミニ講演
開催日	11.9
開催場所	結城座
内容	江戸時代より380年続く江戸糸あやつり人形の技を、留学生が授業の一環として鑑賞、体験するワークショップを実施した。 演目：三番叟、寿獅子 その他：江戸糸あやつり人形の歴史と遣い方の解説、人形遣い体験
参加者数	50人

(4) 市民活動団体等との連携、協働推進事業

ア 第6回こがねい市民活動まつり

開催日	3.11
開催場所	小金井 宮地楽器ホール（小金井市民交流センター）、フェスティバルコート
内容	小金井NPO法人連絡会、小金井市福祉NPO法人連絡会、小金井市市民協働支援センター準備室、小金井ボランティア・市民活動センター、小金井市の共催で、各団体の活動内容等の紹介やパフォーマンス、映画上映、講演会「3.11子どもたちは？その時私たちはこう動いた！」、防災体験ワークショップ、フードドライブ、物販等を実施した。
参加者数	約2,500人

イ NPO法人派遣研修

次の目的のため、職員課と協同で次のとおり派遣研修を行った。

- (ア) 市職員が、NPO法人の日頃の活動を体験・見聞することにより、NPO法人が地域の課題や社会的な課題の解決という公益性を持つ活動をどのように担っているかを理解し、また、活動の活性化を図るためにはどのようにすればよいか（行政としての対応を含め）考える機会とする。
- (イ) (ア)を通じて、市職員の協働意識の向上を図る。
- (ウ) 市職員の日常業務に対する意識の向上を図る（サービス意識、コスト意識などを培うとともに、地域貢献意識の向上を図る。）。
- (エ) NPO法人との人的ネットワークを拡大する。

コース	NPO法人名	日程	派遣人数	主な研修内容
A	木馬の会	7.25～27、 8.1～3、22 ～24	3人	オリエンテーション、学童補助
B	地域の寄り合い所 また明日	7.28、8.3、4、 24、25	4人	オリエンテーション、デイホーム・保育施設・寄り合い所の補助・交流
C	ファミリーステーション ・SACHI	9.2、21、 10.19、11.16	3人	オリエンテーション、子育てサロン事業手伝い
D	レッツ	9.30、10.4、 10 10	6人	オリエンテーション、たいそう教室とイベント補助

E	UPTREE	9.15、10.20、 11.17、19	3人	オリエンテーション、認知症カフェ・家族サロン手伝い
F	黄金井倶楽部	9.27、10.4、 7、10、18	3人	オリエンテーション、教室体験、イベント準備・運営補助
G	泰山木	10.5～7	2人	オリエンテーション、作業補助、配達・買出しの同行、利用者との交流
H	こがねい子ども遊パーク	10.3、12、21、 28、11.30、 12.11	4人	オリエンテーション、プレーパーク補助
I	NPO専	10.19～21、 25、26	3人	オリエンテーション、デイサービスとグループホームの現場体験

※日程は派遣期間を示しており、コースによっては各派遣職員が数日のみ参加している場合もある。

上記の研修終了後、次のとおり報告会を行った。

開催日	1. 16
開催場所	市民会館萌え木ホール
参加者数	53人（市職員：40人、NPO法人関係者：11人、市民協働推進委員：1人、市民協働支援センター準備室：1人）

ウ 協働推進職員研修

市職員の市民協働への理解と意識啓発を目的として、次のとおり実施した。

開催日	1. 16	2. 2
開催場所	市民会館萌え木ホール	市役所
参加者数	11人	22人
内容	NPO法人派遣研修報告会の聴講	国立大学法人東京学芸大学教育学部准教授を招いた講座・ワークショップ

エ 市民協働支援センター準備室

開設日	月・火・水・木・金曜日・・・午前8時30分～午後5時（正午～午後1時は除く。）
場所	小金井市社会福祉協議会 小金井ボランティア・市民活動センター内 (7.25 福祉会館から本町5-36-17へ移転)
内容	2人の市民協働推進員を配置し、主に次のような業務を行った。 (ア) 市民協働・市民活動についての相談 (イ) 市民活動団体等と行政の間や市民活動団体相互間の協働のコーディネート (ウ) 市民協働に関係する各種会合・行事等への参加・協力 (エ) 市民活動・市民協働についての情報の収集・発信 (オ) 市民協働の推進に向けた仕組み等の検討 (カ) 市民活動団体リストの管理など

オ 市民活動団体リストの更新

「平成27年度版こがねい市民活動団体リスト」のPDFデータを4月、6月、8月、1月に更新した。

カ 市民協働推進委員会

回数	開催日	議題
第1回	6.21	1 前回議事録の報告 2 送付資料について 3 協働事業提案制度について 4 事業実施の流れと選考について 5 その他
第2回	8.23	1 協働事業提案制度の審査意見について 2 平成29年度実施協働事業提案制度について 3 その他
第3回	10.26	1 平成28年度実施協働事業提案制度について 2 平成29年度実施協働事業提案制度について 3 次回委員会の開催について 4 その他
第4回	2.22	1 平成29年度実施協働事業提案制度について 2 平成30年度実施協働事業提案制度について 3 庁内協働事業の調査について 4 次回委員会の開催について 5 その他

キ 協働事業提案制度

市民活動団体等からの提案により市と協働して事業を実施する制度（協働事業提案制度）を開始した。

(ア) 平成28年度実施事業

応募期間	6.15～7.15	
1次審査（書類審査）	9事業応募があったうち、3事業が通過	
2次審査（公開プレゼンテーション・ヒアリング）	3事業のうち1事業採択	
採択事業	事業名	講演会「知って安心！消費者被害・悪質商法対策と成年後見制度」
	団体名	相続後見シニアサポート多摩
	補助金額	137,273円

(イ) 平成29年度実施事業

応募期間	11.21～12.16
1次審査（書類審査）	4事業応募があったうち、3事業が通過

(5) 小金井 宮地楽器ホール (小金井市民交流センター)

ア 芸術文化公演事業

開催日	場所	事業名	出演	入場者数
4. 2	大ホール	《協力公演》TSUKEMEN LIVE 2016	TSUKEMEN	568 人
5. 11	大ホール	《協力公演》フィリップ・ビアンコーニ ピアノ・リサイタル	フィリップ・ビアンコーニ	535 人
5. 22	大ホール	《共催》親子のためのシリーズ 影絵「三枚のおふだ」	劇団かかし座	180 人
5. 28	大ホール 小ホール	《共催》小金井和太鼓まつり	宮地太鼓 pro、市民団体	488 人
6. 3	大ホール	THE SUPER PREMIUM ザ・キングズ・シンガーズ	ザ・キングズ・シンガーズ	559 人
6. 6	大ホール	《協力公演》ユーリ・バシュメット with モスクワ・ソロイスト合奏団	ユーリ・バシュメット モスクワ・ソロイスト合奏団	555 人
7. 6	大ホール	《協力公演》ベルリン・フィル ヴァイオリン・アンサンブル	ベルリン・フィル ヴァイオリン・アンサンブル	564 人
7. 9	大ホール	EXCITING STAGE 小松亮太スペシャル・トリオ	小松亮太、レオナルド・ブラーボ・田中伸司	537 人
8. 7	大ホール	FOCUS こがねい 映画「踊る旅人- 能楽師・津村禮次郎の肖像」	津村禮次郎 三宅流	計 356 人
9. 3	大ホール	THE SUPER PREMIUM グザヴィエ・ドゥ・メストレ ハープ・リサイタル	グザヴィエ・ドゥ・メストレ	548 人
9. 10	大ホール	こがねい落語特選 納涼 平成真打競演会	古今亭菊之丞、立川談笑、 柳家三三、春風亭一之輔	554 人
10. 20	大ホール	《協力公演》立川談春独演会	立川談春	505 人
10. 30	大ホール	FOCUS こがねい 小金井市民文化祭特別 公演 こがねいガラ・コンサート 2016	茂木大輔、市原愛、菊池洋子、こがねいガラ・オーケストラ	462 人
11. 1	大ホール	《協力公演》ザクセン声楽アンサンブル	ザクセン声楽アンサンブル	552 人
11. 20	大ホール	《協力公演》立川志らく独演会	立川志らく	565 人
11. 30	大ホール	《協力公演》 石田泰尚の華麗なる世界 2016	石田泰尚	197 人
12. 17	大ホール	こがねいクリスマスコンサート 荘村清志×福田進一 DUO with 波多野睦美	荘村清志、福田進一、 波多野睦美	545 人
1. 14	大ホール	こがねい落語特選 新春 看板真打競演会 ～江戸の粋～	三笑亭夢太朗、五街道雲助、春風亭一朝、柳家喬太郎、林家二楽	555 人
1. 21	大ホール	こがねいニューイヤーコンサート 上妻宏光～伝統と革新～	上妻宏光 伊賀拓郎	539 人
2. 2	大ホール	EXCITING STAGE T-SQUARE Special Live	T-SQUARE	535 人
2. 3	大ホール	《共催》EXCITING STAGE 沖仁 フラメンコギターコンサート	沖仁	445 人
2. 25	大ホール	堤剛&小山実稚恵デュオ・コンサート	堤剛、小山実稚恵	523 人

3.4	大ホール	フレッシュ名曲コンサート 開館5周年記念 ベートーベン「第九」	三ツ橋敬子、竹多倫子、清水華澄、吉田浩之、小森輝彦、東京フィルハーモニー交響楽団、こがねい第九合唱団	564人
3.18	小ホール	FOCUS こがねい トークセッション「おれたち小金井族」岩井秀人×深田晃司	岩井秀人、深田晃司	157人
3.20	大ホール	親子のためのシリーズ 音楽の絵本	ズーラシアンブラス 弦うさぎ	557人
3.26	大ホール	FOCUS こがねい 深田晃司監督作品 特別上映会 「淵に立つ」	-	189人

イ 市民芸術振興事業

開催日	場所	事業名	出演・連携等	入場者数
5.17	大ホール	小金井 宮地楽器ホール使いこなし術 合同避難誘導訓練	-	58人
5.18 6.7 7.4	大ホール	小金井 宮地楽器ホール使いこなし術 スタインウェイ・ピアノ体験会	-	計74人
7.10	大ホール	小金井 宮地楽器ホール使いこなし術 施設利用者のための施設見学会	-	計29人
7.23～ 24	マルチパーパススペース、市民ギャラリー、練習室	小金井阿波おどり応援イベント「えんにち」	小金井阿波おどり実行委員会、NPO法人 小金井こらば、東京農工大学落語研究会、柳家ろべえ	延べ3,129人
8.6～ 13	マルチパーパススペース	《共催》小金井薪能写真展	小金井薪能事務局	-
8.17 8.20 8.23	小ホール	はじめての「合唱」(8.17, 8.23) はじめての「歌うドイツ語」(8.20)	長谷川冴子、半田規子、三ヶ尻正、松本康子、見角悠代	計113人
8.23～ 28	市民ギャラリー	《共催》小金井市芸術文化振興計画推進事業 小金井と私 秘かな表現 市民生活展「想起のボタン」	NPO法人 アートフル・アクション	延べ800人
10.14	小ホール	「こがねいガラ・コンサート」をもっと楽しむための茂木大輔音楽講座(ミニコンサートつき)	茂木大輔、菊池洋子	88人
10.29	大ホール	青少年のための「こがねいガラ・コンサート」リハーサル公開	茂木大輔、こがねいガラ・オーケストラ	70人
11.18 ～23	小ホール 練習室	《共催》FOCUS こがねい 劇団「サンプル」ワークショップ	松井周 他	延べ165人
11.20	大ホール	小金井 宮地楽器ホール使いこなし術 レセプションニスト体験講座	サントリーパブリシティサービス株式会社、レセプションニスト・マネージャー	27人
12.18	小ホール	クリスマス・ミニ・コンサート	法政大学工学部マンドリンクラブ	延べ236人
11月 ～3月	小ホール	開館5周年記念「第九」公募合唱団	泉智之、蒼道子	130人

3.25～ 26	和室 市民ギャラリー	親子のためのシリーズ 春休み！親子 de 茶道体験 春休み！親子 de 華道体験	小金井市文化連盟	茶道 16組 32人 華道 21組 42人
年間	スペース「N」	日曜カフェ	後藤圭 他	計 249人
年間	館外	まちかどコンサート (アウトリーチ)	春風亭柏枝 他	計 928人

ウ 会場使用状況

(単位：件)

室名/月別	4	5	6	7	8	9	10	11	12	1	2	3	計
大ホール	27	25	22	30	27	24	34	39	28	24	30	32	342
小ホール	38	43	44	47	47	47	48	57	46	45	44	45	551
市民ギャラリー	26	22	21	19	18	22	27	26	19	21	22	18	261
練習室 1	72	73	74	69	75	72	75	70	64	62	65	72	843
練習室 2	66	66	67	59	56	63	67	55	47	55	58	71	730
練習室 3	66	67	70	61	64	69	71	56	57	58	59	70	768
練習室 4	75	74	70	72	74	74	71	68	67	68	68	69	850
和室	39	41	41	46	42	40	41	47	38	37	41	44	497
マルチパーパス スペースA	1	0	2	1	2	1	3	7	0	8	1	3	29
マルチパーパス スペースB	7	3	5	15	14	7	9	15	7	9	7	14	112
マルチパーパス スペースC	4	6	5	9	15	1	6	14	7	4	7	11	89
スペース「N」	5	2	13	19	17	16	25	19	16	15	17	26	190
計	426	422	434	447	451	436	477	473	396	406	419	475	5,262

エ 目的別利用状況

(単位：件)

目的/月別	4	5	6	7	8	9	10	11	12	1	2	3	計
音楽	207	197	206	184	217	216	218	203	191	191	205	223	2,458
ダンス・舞踊	39	36	33	34	31	35	26	23	28	14	22	32	353
式典・講演会・講習会	72	79	69	67	60	79	72	68	55	69	62	70	822
演劇	11	29	15	16	8	17	18	24	15	10	13	9	185
映画	0	3	0	0	2	2	1	3	2	0	0	1	14
茶道	18	18	16	16	12	14	19	21	15	17	16	18	200
展示	42	24	37	38	59	33	55	71	37	35	40	55	526
その他	37	36	58	92	62	40	68	60	53	70	61	67	704
計	426	422	434	447	451	436	477	473	396	406	419	475	5,262

オ 運営協議会

回数	開催日	議題
第1回	7.12	1 前回議事録の確認 2 平成27年度事業報告について（報告） 3 平成28年度事業の状況について 4 その他
第2回	11.24	1 前回議事録の確認 2 平成29年度事業計画について（報告） 3 その他

カ 命名権

市の財産を有効に活用し、新たな財源を確保することにより、当該施設等の持続可能な管理・運営を行い、これにより市民サービスの向上を図ることを目的として平成27年4月1日より命名権（ネーミングライツ）制度を導入している。

（ア） ネーミングライツパートナー

株式会社宮地商会

（イ） 愛称

小金井 宮地楽器ホール

（ウ） 期間

平成27年4月1日～平成30年3月31日（3年間）

（エ） 金額

年額300万円（期間合計900万円）

(6) 芸術文化振興計画推進事業 小金井アートフル・アクション!

	プログラム	内 容	
I 市民とアーティストが協働した作品の制作	保育園アートプロジェクト	10.31~11.7、11.12 愛の園保育園 「ぼくの、わたしの、「あきのようにせい」みーつけた！」	<p>■目的：保育園父母会による恒例行事「あきまつり」におけるホールイベントの一つとしての実施。参加型イベントを行うことによって、園児や保護者の交流の幅を広げ、「秋」をテーマにすることで、季節を感じ、楽しむ体験をする、</p> <p>■参加アーティスト：松村拓海、清水達生、西尾健一</p> <p>■運営：園職員、父母会</p> <p>■参加者：60人(園児、保護者、および近隣の方々)</p> <p>■内容</p> <ul style="list-style-type: none"> ・10.31幼児クラスの縦割り散歩で、どんぐりや松ぼっくりなど「あきさがし」を実施 ・11.1~7 園の玄関ホールに「あきポスト」を設置し、見つけた「あき」を集める ・あきまつり当日：紙袋を利用した土台に、どんぐりや松ぼっくり、切り紙を貼り付けた「ようせい帽子」づくり、およびミュージシャンによる音遊びを実施。また、園庭でのフィナーレの曲「にんげんっていいな」の演奏
	学校連携事業	市立小金井第四小学校での実践	<p>■草や布をねじる、組む、そして空間を編む</p> <p>■市立小金井第四小学校、三楽公園</p> <p>■対象：5年生 3クラス (93人)</p> <p>■講師：下中菜穂</p> <p>■目的：日常の中に何気なく存在する「紐」をテーマにしたアート活動を通じ、日常生活のとらえ方やものの見方など、新たな発見をする体験をし、それが心の豊かさを追求するきっかけとなることを目指す。</p> <p>■内容</p> <p>1.20：1回目/3クラス合同で、EC（エンサイクロペディア・シネマトグラフィカ）の映像を観る。班に分かれて布を割き、ひも玉を作る体験をする。</p> <p>1.23、27：2回目/クラスごとに実施。1回目に作ったひも玉を中心に、いろいろな方法で紐を編んでみる。</p> <p>2.3：3回目/3クラス合同。2回目に作った紐や、クラスごとに作った長いひもを用いて公園を飾り、自らが空間に働きかけることで空間が変化する体験をする。紙やキャンバスの代わりに自然や屋外、というのではなく、紐の登場で空間が変わること、その変化のプロセス自体が作品と捉える。</p>

学校連携事業

市立前原小学校での実践

■前原たてももの園をつくろう！
 ■市立前原小学校
 ■対 象：6年生3クラス（84人）
 ■講 師：前田幸則 瀧本広子
 ■目 的：教育現場でもIT化が進んでいることから、大きい生のままの扱いにくい材料をグループで用いながら、大きな空間を作ることを通して実感のある体験ができるようプログラムした。体を大胆に使う、初めての道具を使うなど、図工の授業では体験しにくい活動を行った。グループワークの中では、役割を分担したり、新たに触れる道具を用いて新しい経験に向かった。
 ■内 容：当初より用意された5種類、6つの材料と形態の異なるプロトタイプをくじ引きで選び、グループで造作した。グループにはおおよそ2名から3名の大人のスタッフが伴走した。模型や図面を読み、カッターやノコギリ、ナタなど、通常用いない道具を用いて、未経験の大きくて薄い材料を丁寧に切り出した。切り出した材料を配置する場所で組み上げ小屋を作った。最終日は創作過程や完成した小屋を招待した保護者などに見せた。当初のプロトタイプから、それぞれのグループの個性や熱意、興味関心などが反映されて、個性的な空間となった。1週間の展示後、授業の時間を使って、撤収作業を行った。使った材は基本的に再利用するため、丁寧に結束したり、分類を行い、道具なども返却した。
 2.7、9：1回目 グループごとに材料の切り出しを行う。
 2.14、16：2回目 チームの大人とともに、材料をくみ上げる。
 2.21：3回目 チームごとに「自分たちの空間」を作るためのアイデアを出し合い、造形する。

市立本町小学校での実践

■「6年生のわたし」本町小自画像展
 ■市立本町小学校、住宅供給公社本町住宅内の公園
 ■対 象：6年生 2クラス（81人）
 ■目 的：6年生のいまの自分と向き合い、自分とは何か、描くことを通して考えた。野外展示では見せることにも意識を向け、自分を表現することを考えた。児童の中で普段とは違う新たな自分と出会うきっかけとなることを目指した。
 ■講 師：いちむらみさこ
 ■内 容：
 ・大きな紙に慣れるため体操をする。色に触れ、頭を柔らかくする。
 ・自分を描く。自分とは何か、何をどう表現したら自分か考える。
 ・描いた作品を見せるまでを表現と捉え、作品の見せ方を考える。空間の中での作品の見え方の違いを楽しむ。

			<p>2.15：1回目 ウォーミングアップ。体操をして10メートルのロール紙にクラス全員で自分を描いてみる。</p> <p>2.22：2回目 3.1：3回目 ひとりひとり大きな紙に向かい自分を描く。</p> <p>3.15：4回目 野外展示。グループごとに展示方法を考え、展示・鑑賞する。</p>
	教職員ワークショップ	2.14 小学校の先生を対象としたワークショップ	<p>■目的：小金井アートフル・アクション！事業の中で、小学校で行った授業を主題として成果や課題について議論し、次年度につなげることを目的とした。</p> <p>■アートスポットシャトー小金井2F</p> <p>■講師：西村德行 東京学芸大学准教授</p> <p>■参加者：学校連携事業参加アーティスト、市内図工科教員、NPO法人アートフル・アクション市民スタッフ 28人</p> <p>■内容： 本事業では、これまで5年にわたり、小学校で活動を行ってきたが、単に授業を行うだけでなく、授業終了後の振り返りを通し、課題や成果を整理することが今後のより良い授業の実施のために効果的である。そこで今年度実施内容を参照例とし、参加した小学校の教諭、市内図工科、学級担任、参加アーティスト、サポートした市民スタッフと振り返りのワークショップを実施した。本年度は、専門家として西村德行東京学芸大学准教授をゲストに招いた。西村先生には、授業を参観してもらい、現場の様子を踏まえた上で、成果と課題や学校連携授業の可能性について提起をいただき、参加者でディスカッションを行い、記録として取りまとめた。</p>
目 市民参加のきっかけとなる講座の運営	異世代間をつなぐワークショップ	小金井と私 秘かな表現ワークショップ	<p>■目的：「小金井と私 秘かな表現」では、平成27年度からアーティストのアサダワタル氏をディレクターに迎え、参加した市民が日常の暮らしの中の発見や気づきを大切に、表現に育むを試みている。今年度は前半に「小金井と私 秘かな表現 市民生活展 想起のボタン」を開催し、後半に「小金井と私 秘かな表現 ワークショップ」を開催した。</p> <p>■小金井宮地楽器ホール、前原暫定集会所、小金井アートスポットシャトー2Fギャラリー、マロンホール、上之原会館、婦人会館</p> <p>■ゲストディレクター：アサダワタル</p> <p>■参加者 13人（小金井市在住・在勤のワークショップ応募者）</p> <p>■内容： プレワークショップ 11.13 81個の記憶のエピソードを音読する 第1回 12.4 まちを楽しむアクションを考える 第2回 1.15 まちの記憶を“地図”に落とし込む 第3回 1.28 まちをしてみる 第4回 2.19 まちを使ってみる／遊ぶ 第5回 3.5 振り返り、次年度に向けて</p>

	<p>広報・アーカイブプログラム</p>		<p>■内容</p> <ul style="list-style-type: none"> ・広報事業：「まちはみんなのミュージアムだより」を事業と連動する形で2回発行した。Vol.1は、8月に開催された「小金井と私 秘かな表現 市民生活展 想起のボタン」特集、Vol.2では、小金井アートウィークス、学校連携事業に合わせて、第4小学校のプロジェクトのゲストアーティストである下中菜穂氏にお話を伺った。 ・振り返りミーティング：次期的小金井市芸術文化振興計画の策定を考慮し、これまでアートフル・アクションが行ってきたことの振り返りとまとめを行うために、アートフル・アクションに関わってきた人々とこれまでの事を振り返るミーティングを開催した。 <p>モデレータ：井尻貴子（特定非営利活動法人 こども哲学・おとな哲学 アーダコーダ理事） 戸館正文（一般財団法人地域創造）</p> <p>10.17：振り返り座談会第1回 11.7：振り返り座談会第2回 12.12：振り返り座談会第3回 12.14：初代事務局長インタビュー ゲスト：佐藤李青（アーツカウンシル東京）</p> <ul style="list-style-type: none"> ・アーカイブシステムの開発：日々の活動の営みや、感じたことを記録し、外に魅力として発信していくための試みとして、札幌市立大学の須之内元洋氏と共に行った。
	<p>人材育成プログラム</p>	<p>地域連携 Lab</p> <p>日常的な人材育成プログラム</p>	<p>■目的：小金井の街にアーティストを招聘して小金井で制作をすることを仮定し、アーティストにどのような小金井の資源、特徴を提示することができるかという観点から街のリサーチを行った。この調査の結果を踏まえ、街を新たな視点で捉えるアイデアを取りまとめた。今後は、この基礎資料をもとに、実際にアーティストを招聘し、制作につなげる。</p> <p>■アートスポットシャトー小金井 2F</p> <p>■内容</p> <p>第1回：7.30 風景とは何か？ 8人 第2回：9.5 縄文から見る街の歴史 地誌学と農業、水、文化 7人 第3回 10.13 「場」人を集める、人が集まる 9人 第4回 11.7 暮らしから見た小金井 8人 第5回 12.12 小金井の文化を形作るもの 12人</p> <p>■目的：小金井アートフル・アクション！では、すべてのプログラムを市民スタッフ、ボランティア、学生インターンを交えて運営している。運営にあたっては、企画、制作、記録作成などすべての段階でその参加を得ている。特にそれぞれの市民が持っている技術や経験を尊重し、対話を重ねながら実際のプログラム作りを進めることが、それぞれの人の成長につながるという認識から、プログラムに関わる仮説を実証する実験や調査、情報の共有に重きをおいている。</p>

IV 成果を共有する	成果の発表	<p>8. 23～28 小金井と私 市民生活展「想起のボタン」</p>	<p>■目的：昨年度の「小金井と私 秘かな表現」ワークショップに参加したメンバーが、まちの記憶やまちに暮らす人々の記憶を探り、その記憶に寄り添いながら表現へと変換していく「市民メディアエーター」となり、ともに展示を作っていくことで、暮らしのなかの「秘かな表現」を発見し、それぞれの暮らしをより豊かに生きていけるきっかけの一つとなることをめざした。また、まちとまちに暮らす人々の記憶をテーマにすることで、観覧者の心の奥にそっとしまっている、大切な記憶を思い起こすような展示の空間をつくることを目的とした。</p> <p>■小金井 宮地楽器ホール（小金井市民交流センター） 市民ギャラリー</p> <p>■ゲストディレクター：アサダワタル</p> <p>■参加者：800人</p> <p>■内容：展示</p> <ul style="list-style-type: none"> ・1st button/市民へ募集し、集まった記憶のエピソードを白い風船と共に漂うように展示した。 ・2nd button/スタッフが10名の小金井市民の方に行ったインタビューをまとめた冊子と、そのインタビューの中から印象に残ったモノを実際に再現し展示 ・3rd button/「市民メディアエーター」が小金井や小金井に暮らす人々の記憶に寄り添いながら表現へと変換した作品を6点展示 <p>：イベント</p> <ul style="list-style-type: none"> ・「市民メディアエーター」のギャラリートーク 全5回 ・8mmフィルム上映会 ・想起の時報（会期中毎17時） ・味の記憶を再現する「想起の試食会」 ・想起の座談会 ゲスト：松本篤氏（NPO法人記録と表現とメディアのための組織 [remo]）、野口由紀子氏（『武蔵野から』編集長）
		<p>平成28年度芸術文化振興計画推進事業成果発表（小学校でのプログラムの成果発表）</p>	<p>■目的：小学校の活動は外から見えにくいことや、これまでの成果展が場所的に単調になってきたことから、小学校での活動、成果を児童の生活圏に近い場所で近隣住民の支援や応援を得ながら実施し、活動の理解と浸透を図った。</p> <p>■内容：平成28年度は「まちはみんなのミュージアム 学校編」として実施した。市内の3校で実施したアーティストを招いた授業及びその成果を、3回にわたって学校外に（2校）、学校に（1校）人を招くプログラムとしてとして市内各所で実施した。</p> <p>2.3 第四小学校 一草や布をねじる、組む、そして空間を編む 場所：三楽の森、三楽公園、校庭など</p> <p>2.21 前原小学校-前原たてももの園をつくろう！ 場所：前原小学校校庭</p> <p>3.15 本町小学校-6年生のわたし 場所：本町小学校、住宅供給公社本町住宅内の公園</p>

研究実績他	【報告書】平成28年度 小金井アートフル・アクション！実施報告書
	【二ユースレター】まちはみんなのミュージアムだより
	Vol.1 特集 「小金井と私 秘かな表現 市民生活展 想起のボタン」 Vol.2 特集「生きることはつくること、つくることは生きること～フィールドミュージアムの可能性～」
	【助 成】平成28年度 文化庁 文化芸術振興費補助金 文化芸術による地域活性化・国際発信推進事業 平成28年度 一般財団法人地域創造 地域の文化・芸術活動助成
【共 催】アーツカウンシル東京(公益財団法人 東京都歴史文化財団)	

(7)小金井市立はけの森美術館

ア 展覧会等入館者数

開催日	開催日数	展覧会・事業名	入館者数
(3.25)～5.14	39日 (平成28年度分)	所蔵作品展 「開館10周年記念 中村研一回顧展」	1,089人 (平成28年度分)
8.13～9.18	27日	企画展 「中村研一とその時代 笠間日動美術館のパレットコレクションより」	517人
10.7～12.18	60日	企画展 「開館10周年 風景への視線 郡山市立美術館所蔵 近代イギリス風景画展」	2,482人
1.28	1日	新春ギャラリーコンサート	38人
3.25～(5.14)	6日 (平成28年度分)	所蔵展 「開館10周年記念 さまざまな道程」	86人 (平成28年度分)
計			4,212人

イ 関連企画

展覧会・事業名	事業区分	事業名・内容等
所蔵作品展 「開館10周年記念 中村研一回顧展」(3.25)～5.14	10周年記念オリジナルグッズプレゼント	会期中(先着順、なくなり次第終了) 観覧券を購入した方に、開館10周年を記念したオリジナルグッズ(缶バッチ、マグネット各8種)をプレゼントした。
	鑑賞+創作プログラム	4.23「さがして・あつめて・くつつける中村さんの絵」 講師：藤田百合・赤松千佳・妹尾喜久子 参加者：10人
	学芸員によるギャラリートーク	5.14 講師：当館学芸員 参加者：35人

企画展 「中村研一とその時代 笠間日動 美術館のパレットコレクションより」 8.13～9.18	読み聞かせイベント	～おはなしのへや～展覧会鑑賞券付！お はなし なつのへや 講師：こごうちぶんこ ことりのへや 8.24 参加者：13人
	ワークショップ	夏の思い出を書く～水彩を通してアニメ ーションの背景を体験しよう～ 講師：牟田いずみ（アニメーション背景美 術家） 9.11 参加者：8人
	学芸員によるギャラリー トーク	講師：当館学芸員 ① 8.20 参加者：4人 ② 9.10 参加者：12人
企画展 「開館10周年 風景への視線 郡山市立美術館所蔵 近代イギ リス風景画展」 10.7～12.18	鑑賞+創作プログラム	11.13 「～ぐんぐんふくらむ みる・つく る楽しさ～アート・キューブであそぼ！」 講師：藤田百合・赤松千佳・妹尾喜久子 参加者：11人
	学芸員によるギャラリー トーク	講師：当館学芸員 ①10.16 参加者：8人 ③ 12.4 参加者：15人
所蔵展 「開館10周年記念 さまざまな道 程」	ワークショップ	みんなのマーブリング教室－水の動きを 捕まえる－ 講師：こごうちぶんこ ことりのへや 3.31 参加者：10人

ウ 教育普及

教育普及事業	鑑賞教室（小学校4年生）	5.13 南小学校：100人 9.9 前原小学校：85人 9.15 東小学校：83人 11.16 緑小学校：79人 12.6 第三小学校：109人 12.7 第一小学校：99人 12.9 本町小学校：78人 12.13 第四小学校：82人 12.16 第二小学校：93人
	出張授業	事前授業 11.15 緑小学校 12.2、7 本町小学校

	職場体験	1.18～20 緑中学校 2.15 東中学校
	ギャラリーコンサート	1.28「カウンターテナーとチェンバロで 彩る研一の時代」 カウンターテノール：眞弓創一 チェン バロ：山下実季奈 参加者：38人

エ 運営協議会

第1回	5.10 (火)	1 所蔵展「開館10周年記念中村研一回顧展」の観覧 2 委嘱状の交付 3 委員自己紹介 4 事務局紹介 5 正副会長互選 6 運営協議会の運営等について 7 事業実施報告等 8 平成28年度の事業予定と予算について 9 その他 意見交換 次回日程調整等
第2回	8.26 (金)	1 企画展「開館10周年記念中村研一とその時代 笠間日 動美術館のパレットコレクションより」の観覧 2 事業実施報告等 3 意見交換等 4 その他 次回日程調整等
第3回	11.8 (火)	1 企画展「開館10周年記念風景への視線 郡山市立美術 館所蔵近代イギリス風景画」の観覧 2 事業実施報告等 3 意見交換等 4 その他 次回日程調整等
第4回	1.31 (火)	1 事業実施報告等 2 平成29年度事業予定について 3 意見交換等 4 その他 次回日程調整等

オ 新収蔵作品

下記作品について、市立はけの森美術館収集評価委員会の審議結果に基づき、寄附申込みを受領し所蔵品として収蔵した。

寄附作品 中村研一による油彩作品 3点

中村研一による水彩・素描作品 6点

中村研一による掛け軸 1点

伊東深水による水彩・素描作品 9点

寄附目的 小金井市民はじめ、多くの方々に見ていただくため

カ 作品貸出

○ 新居浜市美術館

「新居浜の美術〈昨日・今日・明日Ⅲ〉-光風会を中心に-

会期：4.29～6.12

貸出作品：中村研一作品7点（油彩2点、素描5点）

○ 兵庫県立美術館、広島市現代美術館

「1945年±5年」

会期：兵庫5.21～7.3、広島7.30～10.10

貸出作品：中村研一〈シンガポールへの道〉 1943年 油彩・カンヴァス

○ 株式会社ホテルオークラ東京

「第22回秘蔵の名品アートコレクション展 旅への憧れ、愛しの風景- マルケ、
魁夷、広重の見た世界」

会期：7.27～8.18

貸出作品：中村研一〈フランス風景〉 1923年 油彩・カンヴァス

キ 助成金

平成28年度 文化庁 文化芸術振興費補助金

文化芸術による地域活性化・国際発信推進事業

第2 集会施設係

1 萌え木ホール（市民会館） 〈平成13年4月開館〉

(1) 会場使用状況

(単位：時間)

部屋 \ 月	4	5	6	7	8	9	10	11	12	1	2	3	計
A 会議室	180	203	208	254	153	261	239	195	158	190	195	238	2,474
B 会議室	220	216	245	268	172	270	265	230	172	206	209	250	2,723
計	400	419	453	522	325	531	504	425	330	396	404	488	5,197

(2) 目的別使用状況

(単位：団体)

目的 \ 月	4	5	6	7	8	9	10	11	12	1	2	3	計
サークル活動	34	37	38	39	23	35	38	42	38	32	39	47	442
町会・自治会・子供会 ・老人会の活動	4	4	4	6	2	3	4	2	1	5	5	4	44
その他の会議・打合等	32	29	36	36	25	31	28	26	23	15	22	29	332
集会・講演会・ 講座・相談会等	4	11	9	6	6	14	11	8	3	9	11	17	109
イベント・行事	0	0	1	4	0	0	4	0	0	1	0	0	10
計	74	81	88	91	56	83	85	78	65	62	77	97	937

(3) 収入状況

(単位：円)

部屋 月	施設使用料（調定額）		施設使用料（調定額） 合計
	A 会議室	B 会議室	
4 月	84,450	69,930	154,380
5 月	62,150	52,530	114,680
6 月	95,200	51,150	146,350
7 月	67,850	66,270	134,120
8 月	78,250	53,220	131,470
9 月	48,700	48,780	97,480
10 月	48,300	51,750	100,050
11 月	69,720	58,035	127,755
12 月	72,100	67,380	139,480
1 月	86,350	55,290	141,640
2 月	64,900	47,910	112,810
3 月	65,950	45,420	111,370
計	843,920	667,665	1,511,585

2 マロンホール（東小金井駅開設記念会館） 〈平成17年10月開館〉

(1) 会場使用状況

(単位：時間)

部屋 \ 月	4	5	6	7	8	9	10	11	12	1	2	3	計
ギャラリー	148	91	142	107	77	128	132	166	134	106	177	257	1,665
A 会議室	141	138	137	151	82	115	166	175	143	150	189	179	1,766
B 会議室	144	134	148	99	73	112	166	140	136	125	185	170	1,632
和室	174	161	180	180	133	167	168	169	208	161	161	177	2,039
計	607	524	607	537	365	522	632	650	621	542	712	783	7,102

(2) 目的別使用状況

(単位：団体)

目的 \ 月	4	5	6	7	8	9	10	11	12	1	2	3	計
サークル活動	87	87	94	95	69	82	96	87	88	71	81	83	1,020
町会・自治会・子供会 ・老人会の活動	9	7	6	4	7	6	4	4	5	6	9	8	75
その他の会議・打合等	21	16	13	20	15	10	19	18	29	33	31	18	243
集会・講演会・ 講座・相談会等	15	21	23	26	13	20	19	24	21	23	25	41	271
イベント・行事	5	1	5	1	0	6	4	8	4	0	5	0	39
計	137	132	141	146	104	124	142	141	147	133	151	150	1,648

(3) 収入状況

(単位：円)

月 \ 部屋	施設使用料 (調定額)				施設使用料 (調定額) 合計
	ギャラリー	A 会議室	B 会議室	和室	
4 月	100,500	43,320	34,950	73,170	251,940
5 月	74,580	39,870	27,510	61,980	203,940
6 月	63,600	42,840	35,490	54,570	196,500
7 月	92,940	39,720	33,510	53,250	219,420
8 月	39,420	58,440	35,310	37,560	170,730
9 月	55,500	38,400	56,070	86,430	236,400
10 月	126,960	55,830	41,100	46,770	270,660
11 月	44,880	46,170	34,590	69,390	195,030
12 月	104,280	48,000	46,170	52,320	250,770
1 月	58,380	55,110	41,910	45,750	201,150
2 月	39,420	48,750	36,930	48,660	173,760
3 月	59,760	40,410	35,040	66,450	201,660
計	860,220	556,860	458,580	696,300	2,571,960

3 前原暫定集会施設 〈平成18年5月開館〉

(1) 会場使用状況

(単位：時間)

室名 \ 月	4	5	6	7	8	9	10	11	12	1	2	3	計
A 会議室	178	206	237	233	188	229	220	219	150	162	209	208	2,439
B 会議室	204	189	195	188	184	197	225	197	156	191	221	221	2,368
C 会議室	196	221	226	258	206	229	207	220	183	204	187	212	2,549
計	578	616	658	679	578	655	652	636	489	557	617	641	7,356

(2) 目的別使用状況

(単位：団体)

目的 \ 月	4	5	6	7	8	9	10	11	12	1	2	3	計
サークル活動	78	72	76	73	46	67	70	74	61	66	78	87	848
町会・自治会・子供会 ・老人会の活動	9	5	10	3	1	4	5	3	5	1	4	12	62
その他の会議・打合等	70	73	65	45	42	69	50	58	49	50	58	55	684
集会・講演会・ 講座・相談会等	11	10	16	14	9	17	15	13	12	17	15	20	169
イベント・行事	1	0	2	6	4	1	1	0	1	0	2	1	19
計	169	160	169	141	102	158	141	148	128	134	157	175	1,782

(3) 収入状況

(単位：円)

月 \ 部屋	施設使用料 (調定額)			施設使用料 (調定額) 合計
	A 会議室	B 会議室	C 会議室	
4 月	57,550	68,810	70,410	196,770
5 月	29,800	32,040	52,620	114,460
6 月	52,650	49,130	65,610	167,390
7 月	43,800	42,560	60,060	146,420
8 月	38,450	39,480	59,850	137,780
9 月	60,900	66,120	58,830	185,850
10 月	39,250	48,520	49,650	137,420
11 月	58,550	56,580	50,340	165,470
12 月	61,150	61,280	69,230	191,660
1 月	38,200	62,720	66,390	167,310
2 月	51,450	67,560	49,230	168,240
3 月	75,300	63,140	33,705	172,145
計	607,050	657,940	685,925	1,950,915

4 婦人会館 〈昭和42年8月開館〉

(1) 会場使用状況

(単位：時間)

部屋 \ 月	4	5	6	7	8	9	10	11	12	1	2	3	計
集会室 A	126	122	146	143	86	137	134	136	127	155	206	163	1,681
集会室 B	109	129	102	133	90	99	113	104	101	91	87	111	1,269
和室 1	113	97	109	99	93	99	136	105	102	110	124	142	1,329
和室 2	35	53	49	71	43	58	48	84	73	72	69	95	750
料理室	5	5	5	19	11	21	26	13	17	23	30	16	191
計	388	406	411	465	323	414	457	442	420	451	516	527	5,220

(2) 目的別使用状況

(単位：団体)

目的 \ 月	4	5	6	7	8	9	10	11	12	1	2	3	計
サークル活動	66	75	82	85	52	82	87	72	79	72	82	90	924
町会・自治会・子供会 ・老人会の活動	5	6	5	8	7	4	5	3	2	7	2	9	63
その他の会議・打合等	1	1	2	1	0	1	1	2	4	2	2	1	18
集会・講演会・ 講座・相談会等	27	16	25	21	15	25	21	23	21	35	37	44	310
イベント・行事	0	0	0	0	0	0	0	0	0	0	0	0	0
計	99	98	114	115	74	112	114	100	106	116	123	144	1,315

(3) 収入状況

(単位：円)

月 \ 部屋	施設使用料 (調定額)					施設使用料 (調定額) 合計
	集会室 A	集会室 B	和室 1	和室 2	料理室	
4 月	17,070	15,750	9,640	4,310	920	47,690
5 月	10,500	7,910	11,110	4,600	-420	33,700
6 月	20,010	11,800	10,760	6,840	1,400	50,810
7 月	17,470	15,620	6,340	3,940	1,850	45,220
8 月	16,630	13,120	12,310	5,180	1,100	48,340
9 月	18,910	6,860	10,360	6,380	3,550	46,060
10 月	17,360	7,480	16,990	3,770	1,380	46,980
11 月	18,660	12,550	9,830	5,480	900	47,420
12 月	16,780	8,280	17,400	4,480	1,880	48,820
1 月	23,420	13,890	15,040	8,470	900	61,720
2 月	15,930	10,910	20,510	6,580	0	53,930
3 月	20,000	13,680	11,550	8,830	710	54,770
計	212,740	137,850	151,840	68,860	14,170	585,460

5 上之原会館 〈昭和58年8月開館〉

(1) 会場使用状況

(単位：時間)

部 屋 \ 月	4	5	6	7	8	9	10	11	12	1	2	3	計
集 会 室 A	157	173	161	178	115	175	172	179	159	130	174	182	1,955
集 会 室 B	136	157	151	148	96	148	148	147	125	105	149	153	1,663
集 会 室 C	131	137	105	132	71	109	143	127	113	121	134	156	1,479
和 室 1	63	70	66	76	37	57	78	68	65	63	63	83	789
和 室 2	109	99	86	158	92	107	129	130	105	110	149	133	1,407
計	596	636	569	692	411	596	670	651	567	529	669	707	7,293

(2) 目的別使用状況

(単位：団体)

目 的 \ 月	4	5	6	7	8	9	10	11	12	1	2	3	計
サークル活動	130	139	133	130	90	120	133	139	129	121	141	153	1,558
町会・自治会・子供会 ・老人会の活動	0	3	2	2	0	2	4	0	0	3	1	7	24
その他の会議・打合等	19	13	12	14	15	19	15	12	9	18	13	14	173
集会・講演会・ 講座・相談会等	2	1	0	1	1	2	1	8	6	5	6	3	36
イベント・行事	0	0	1	1	0	2	1	1	1	1	1	1	10
計	151	156	148	148	106	145	154	160	145	148	162	178	1,801

(3) 収入状況

(単位：円)

部 屋 月	施設使用料 (調定額)					施設使用料 (調定額) 合 計
	集会室A	集会室B	集会室C	和室1	和室2	
4 月	18,730	15,480	13,460	8,210	12,970	68,850
5 月	8,470	8,650	6,520	5,400	7,300	36,340
6 月	11,580	11,090	8,530	4,800	13,310	49,310
7 月	12,770	10,180	9,180	4,680	10,010	46,820
8 月	15,790	9,930	9,280	6,300	8,100	49,400
9 月	15,780	12,530	8,450	4,620	11,810	53,190
10月	12,720	12,810	13,080	5,780	16,490	60,880
11月	18,030	13,160	17,860	9,010	12,360	70,420
12月	13,160	9,960	15,520	6,000	8,990	53,630
1 月	16,260	9,610	14,590	6,920	7,340	54,720
2 月	15,340	12,420	14,390	9,700	16,200	68,050
3 月	13,860	12,425	20,440	5,500	11,500	63,725
計	172,490	138,245	151,300	76,920	136,380	675,335

6 前原町西之台会館 〈昭和62年3月開館〉

(1) 会場使用状況

(単位：時間)

部屋 \ 月	4	5	6	7	8	9	10	11	12	1	2	3	計
集会室 A	141	128	132	121	107	136	148	141	118	137	117	116	1,542
集会室 B	105	83	135	121	83	125	120	94	96	111	121	125	1,319
和室 1	68	72	63	64	56	69	53	65	66	64	82	82	804
和室 2	84	97	104	96	84	80	86	92	116	96	90	93	1,118
計	398	380	434	402	330	410	407	392	396	408	410	416	4,783

(2) 目的別使用状況

(単位：団体)

目的 \ 月	4	5	6	7	8	9	10	11	12	1	2	3	計
サークル活動	113	107	115	113	89	120	113	117	110	113	114	117	1,341
町会・自治会・子供会 ・老人会の活動	8	8	8	9	2	6	11	6	5	10	8	7	88
その他の会議・打合等	1	0	6	3	0	2	5	1	3	1	2	7	31
集会・講演会・ 講座・相談会等	0	1	0	0	0	0	0	0	0	0	3	1	5
イベント・行事	0	0	0	0	0	0	0	0	0	0	0	0	0
計	122	116	129	125	91	128	129	124	118	124	127	132	1,465

(3) 収入状況

(単位：円)

月 \ 部屋	施設使用料 (調定額)				施設使用料 (調定額) 合計
	集会室A	集会室B	和室1	和室2	
4月	27,300	10,880	4,850	8,650	51,680
5月	18,580	9,070	6,960	6,675	41,285
6月	19,700	10,660	7,330	7,060	44,750
7月	24,220	9,760	4,660	6,490	45,130
8月	27,500	9,290	5,570	9,840	52,200
9月	20,420	10,750	6,960	7,600	45,730
10月	29,420	10,500	4,960	8,490	53,370
11月	25,040	12,870	9,550	9,700	57,160
12月	17,570	13,330	3,750	8,640	43,290
1月	24,180	9,520	9,060	9,640	52,400
2月	23,740	10,760	8,430	7,550	50,480
3月	23,960	12,200	7,550	8,030	51,740
計	281,630	129,590	79,630	98,365	589,215

7 桜町上水会館 〈昭和62年10月開館〉

(1) 会場使用状況

(単位：時間)

部屋 \ 月	4	5	6	7	8	9	10	11	12	1	2	3	計
集会室 A	123	119	141	118	103	129	127	125	127	118	145	147	1,522
集会室 B	119	97	108	86	69	121	91	134	94	85	116	107	1,227
和室 1	47	27	24	26	19	33	36	26	20	20	28	22	328
和室 2	37	35	32	31	19	35	31	35	21	28	36	30	370
和室 3	93	85	94	111	54	107	80	137	96	87	102	139	1,185
計	419	363	399	372	264	425	365	457	358	338	427	445	4,632

(2) 目的別使用状況

(単位：団体)

目的 \ 月	4	5	6	7	8	9	10	11	12	1	2	3	計
サークル活動	82	70	78	80	43	84	73	88	66	62	83	84	893
町会・自治会・子供会 ・老人会の活動	8	3	3	5	3	2	4	1	2	0	1	4	36
その他の会議・打合等	1	6	7	2	4	9	7	9	5	6	7	8	71
集会・講演会・ 講座・相談会等	6	8	8	6	5	6	6	4	5	1	6	6	67
イベント・行事	0	0	0	0	0	0	0	0	0	0	0	0	0
計	97	87	96	93	55	101	90	102	78	69	97	102	1,067

(3) 収入状況

(単位：円)

月 \ 部屋	施設使用料 (調定額)					施設使用料 (調定額) 合計
	集会室 A	集会室 B	和室 1	和室 2	和室 3	
4 月	13,530	9,630	3,300	2,300	8,080	36,840
5 月	16,170	10,710	1,700	3,300	8,780	40,660
6 月	12,900	9,010	2,900	2,600	8,380	35,790
7 月	14,610	8,990	3,830	4,720	9,500	41,650
8 月	12,540	7,830	1,500	1,500	9,010	32,380
9 月	16,020	12,730	4,140	4,940	9,930	47,760
10 月	14,770	13,070	3,690	3,390	10,030	44,950
11 月	13,160	9,270	1,120	2,520	8,720	34,790
12 月	16,190	9,390	1,610	1,610	9,840	38,640
1 月	12,920	9,000	3,040	3,140	10,690	38,790
2 月	13,900	11,100	2,310	2,710	8,600	38,620
3 月	17,720	7,050	4,130	4,060	12,850	45,810
計	174,430	117,780	33,270	36,790	114,410	476,680

8 貫井北町集会場 〈昭和47年12月開館〉

(1) 会場使用状況

(単位：件)

部 屋 \ 月	4	5	6	7	8	9	10	11	12	1	2	3	計
集 会 室	43	37	34	42	49	47	55	34	38	40	43	48	510
計	43	37	34	42	49	47	55	34	38	40	43	48	510

(2) 目的別使用状況

(単位：団体)

目 的 \ 月	4	5	6	7	8	9	10	11	12	1	2	3	計
サークル活動	13	19	14	12	15	10	20	13	10	10	14	20	170
町会・自治会・子供会 ・老人会の活動	17	7	15	17	18	18	22	12	17	15	16	15	189
その他の会議・打合等	0	0	2	0	0	2	0	0	0	1	0	0	5
集会・講演会・ 講座・相談会等	0	0	0	0	0	0	0	0	0	0	0	0	0
イベント・行事	0	0	0	0	0	0	0	0	0	1	0	0	1
計	30	26	31	29	33	30	42	25	27	27	30	35	365

9 貫井北町中之久保集会所 〈昭和59年11月開館〉

(1) 会場使用状況

(単位：件)

部 屋 \ 月	4	5	6	7	8	9	10	11	12	1	2	3	計
和 室 1	45	42	35	38	51	43	41	48	49	36	46	67	541
和 室 2	20	16	12	20	37	14	17	16	12	16	24	34	238
計	65	58	47	58	88	57	58	64	61	52	70	101	779

(2) 目的別使用状況

(単位：団体)

目 的 \ 月	4	5	6	7	8	9	10	11	12	1	2	3	計
サークル活動	25	26	18	21	35	21	28	34	24	25	38	43	338
町会・自治会・子供会 ・老人会の活動	13	9	11	13	14	11	10	9	12	10	9	11	132
その他の会議・打合等	0	1	1	1	0	0	0	0	1	0	1	3	8
集会・講演会・ 講座・相談会等	0	0	0	0	0	0	0	0	0	0	0	0	0
イベント・行事	0	0	0	0	0	0	0	0	0	0	0	0	0
計	38	36	30	35	49	32	38	43	37	35	48	57	478

10 前原町丸山台集会所 〈昭和60年1月開館〉

(1) 会場使用状況

(単位：件)

部屋 \ 月	4	5	6	7	8	9	10	11	12	1	2	3	計
和室 1	38	39	52	43	36	40	46	48	44	41	37	57	521
和室 2	23	24	29	25	18	20	29	24	20	22	36	35	305
和室 3	25	24	27	29	19	25	31	29	27	28	29	36	329
計	86	87	108	97	73	85	106	101	91	91	102	128	1,155

(2) 目的別使用状況

(単位：団体)

目的 \ 月	4	5	6	7	8	9	10	11	12	1	2	3	計
サークル活動	43	38	46	38	38	42	45	52	43	38	51	55	529
町会・自治会・子供会 ・老人会の活動	18	16	19	18	11	17	20	19	15	14	16	24	207
その他の会議・打合等	3	7	4	5	6	5	5	4	5	6	4	6	60
集会・講演会・ 講座・相談会等	0	0	1	0	0	0	0	0	0	0	0	0	1
イベント・行事	0	0	0	0	0	0	0	0	0	1	0	0	1
計	64	61	70	61	55	64	70	75	63	59	71	85	798

11 東町集会所 〈昭和63年10月開館〉

(1) 会場使用状況

(単位：件)

部屋 \ 月	4	5	6	7	8	9	10	11	12	1	2	3	計
集会室 A	68	71	72	65	68	74	78	76	70	69	73	78	862
集会室 B	66	72	70	65	65	71	77	72	70	67	73	77	845
和室	62	66	65	60	68	64	79	63	69	68	64	81	809
計	196	209	207	190	201	209	234	211	209	204	210	236	2,516

(2) 目的別使用状況

(単位：団体)

目的 \ 月	4	5	6	7	8	9	10	11	12	1	2	3	計
サークル活動	88	90	89	82	98	95	108	94	93	91	88	121	1,137
町会・自治会・子供会 ・老人会の活動	27	30	30	23	28	26	29	29	29	29	34	31	345
その他の会議・打合等	7	15	16	4	5	9	7	5	7	6	6	0	87
集会・講演会・ 講座・相談会等	8	3	2	10	5	8	12	10	9	11	8	7	93
イベント・行事	0	0	1	6	1	0	1	1	1	0	1	3	15
計	130	138	138	125	137	138	157	139	139	137	137	162	1,677

1 2 貫井南町三楽集会所 〈平成2年3月開館〉

(1) 会場使用状況

(単位：件)

部屋 \ 月	4	5	6	7	8	9	10	11	12	1	2	3	計
集会室	20	18	17	30	11	23	18	20	20	21	21	29	248
和室 1	42	45	44	44	33	42	48	48	41	42	44	49	522
和室 2	24	23	23	26	23	29	20	15	22	20	21	19	265
計	86	86	84	100	67	94	86	83	83	83	86	97	1,035

(2) 目的別使用状況

(単位：団体)

目的 \ 月	4	5	6	7	8	9	10	11	12	1	2	3	計
サークル活動	27	30	33	33	29	25	33	33	29	22	29	41	364
町会・自治会・子供会 ・老人会の活動	19	21	25	27	16	23	20	21	16	21	23	20	252
その他の会議・打合等	6	5	1	2	3	2	3	3	1	4	3	5	38
集会・講演会・ 講座・相談会等	0	2	0	0	0	0	0	0	0	0	0	0	2
イベント・行事	0	0	0	0	0	0	0	0	0	0	0	0	0
計	52	58	59	62	48	50	56	57	46	47	55	66	656

1 3 東町友愛会館 〈平成5年4月開館〉

(1) 会場使用状況

(単位：件)

部屋 \ 月	4	5	6	7	8	9	10	11	12	1	2	3	計
集会室	21	20	23	23	17	30	26	27	19	18	27	34	285
和室 1	26	42	30	38	15	42	36	33	38	26	31	41	398
和室 2	25	36	33	26	18	32	35	32	22	22	34	29	344
計	72	98	86	87	50	104	97	92	79	66	92	104	1,027

(2) 目的別使用状況

(単位：団体)

目的 \ 月	4	5	6	7	8	9	10	11	12	1	2	3	計
サークル活動	41	45	39	40	19	37	39	44	37	39	48	51	479
町会・自治会・子供会 ・老人会の活動	8	12	11	16	8	14	10	10	8	6	5	11	119
その他の会議・打合等	4	8	7	4	4	8	4	3	2	1	6	8	59
集会・講演会・ 講座・相談会等	0	1	0	0	0	0	0	0	0	0	0	0	1
イベント・行事	0	0	0	0	0	0	0	0	0	0	0	0	0
計	53	66	57	60	31	59	53	57	47	46	59	70	658

1 4 中町桜並集会所 〈平成8年10月開館〉

(1) 会場使用状況

(単位：件)

部屋 \ 月	4	5	6	7	8	9	10	11	12	1	2	3	計
集会室 A	47	45	48	54	38	40	50	56	39	44	39	47	547
集会室 B	48	46	53	53	38	48	51	62	40	47	43	47	576
和室	44	42	42	44	35	36	36	30	32	29	35	25	430
計	139	133	143	151	111	124	137	148	111	120	117	119	1,553

(2) 目的別使用状況

(単位：団体)

目的 \ 月	4	5	6	7	8	9	10	11	12	1	2	3	計
サークル活動	73	62	68	73	52	62	63	62	52	50	60	61	738
町会・自治会・子供会 ・老人会の活動	4	5	7	6	2	2	7	5	3	7	6	3	57
その他の会議・打合等	13	9	8	5	2	6	5	7	11	9	6	4	85
集会・講演会・ 講座・相談会等	0	2	2	4	2	4	9	2	0	0	0	2	27
イベント・行事	0	0	0	0	0	0	0	2	0	0	0	0	2
計	90	78	85	88	58	74	84	78	66	66	72	70	909

1 5 貫井北五集会所 〈平成9年4月開館〉

(1) 会場使用状況

(単位：件)

部屋 \ 月	4	5	6	7	8	9	10	11	12	1	2	3	計
集会室 A	30	37	37	27	35	38	44	32	39	37	36	51	443
集会室 B	33	52	50	36	45	44	51	35	42	39	44	55	526
和室	36	40	34	32	30	38	37	30	36	24	32	44	413
計	99	129	121	95	110	120	132	97	117	100	112	150	1,382

(2) 目的別使用状況

(単位：団体)

目的 \ 月	4	5	6	7	8	9	10	11	12	1	2	3	計
サークル活動	25	34	34	25	34	25	32	24	32	22	30	36	353
町会・自治会・子供会 ・老人会の活動	8	6	8	8	4	5	5	8	6	2	6	10	76
その他の会議・打合等	0	1	0	0	4	0	1	0	0	5	0	0	11
集会・講演会・ 講座・相談会等	0	0	0	0	0	0	0	0	0	0	0	0	0
イベント・行事	0	0	0	0	0	0	0	0	0	0	0	0	0
計	33	41	42	33	42	30	38	32	38	29	36	46	440

1 6 中町天神前集会所 〈平成9年4月開館〉

(1) 会場使用状況

(単位：件)

部 屋 \ 月	4	5	6	7	8	9	10	11	12	1	2	3	計
集 会 室	43	39	43	48	33	40	45	38	41	33	44	40	487
和 室	26	22	28	19	22	22	33	27	25	25	25	26	300
計	69	61	71	67	55	62	78	65	66	58	69	66	787

(2) 目的別使用状況

(単位：団体)

目 的 \ 月	4	5	6	7	8	9	10	11	12	1	2	3	計
サークル活動	38	33	31	37	33	33	37	32	41	31	38	44	428
町会・自治会・子供会 ・老人会の活動	11	16	21	23	13	17	17	15	10	11	13	12	179
その他の会議・打合等	1	2	3	2	1	4	4	6	3	4	5	2	37
集会・講演会・ 講座・相談会等	8	4	5	0	0	0	0	0	0	0	0	0	17
イベント・行事	0	0	0	0	0	0	0	0	0	0	0	0	0
計	58	55	60	62	47	54	58	53	54	46	56	58	661

市民部
經濟課

産業振興係
消費生活係

第 1 産業振興係

1 労政関係

(1) 就職相談会

実施日	参加人数	相談人数	紹介件数	就職件数	求人検索機利用者	備考
11/25	36人	25人	3件	1人	26人	共催：ハローワーク立川
2/22	45人	31人	5件	3人	30人	共催：ハローワーク立川

(2) 勤労者福祉

小金井市勤労者福祉サービスセンター事業

加入事業者数	会員数	実施事業
678事業者	1,279人	1 在職中の生活安定事業 2 健康の維持増進事業 3 老後生活の安定事業 4 自己啓発事業 5 余暇活動事業 他

(3) 就労支援

ア 合同就職面接会

実施日	内 容		備 考
9.8	合同就職面接会	参加事業者数 12社、参加人数 44人、内定 14人、採用 6人、対象 全年齢	共催 東京しごとセンター多摩、三鷹市、武蔵野市、他
11.10	就職フェアin国分寺	参加事業者数 10社、参加人数 50人、採用 4人、対象 全年齢	共催 ハローワーク立川、国分寺市、国立市
12.2	合同就職面接会	参加事業者数 12社、参加人数 53人、内定 2人、採用0人、対象 全年齢	共催 東京しごとセンター多摩、三鷹市、武蔵野市、国分寺市、他

イ 就労支援サイト「こがねい仕事ネット」運営状況 (単位：件)

登録事業者	3月末求人数	延べアクセス数 (H28.4.1~H29.3.31)	
		PC版	携帯版
369	46	31,016	7,756

※求人情報や事業者情報を提供する情報サイト

※PC版はトップページのセッション数、携帯版は求人個票ページビュー数を記載

2 農業関係

(1) 農業振興連合会関係

ア 会議

実施日	内 容	実施日	内 容
5. 11	定例役員会	5. 23	定例総代会

イ 立毛品評会

区分	内容	実施日	部 門 別 出 品 点 数	主催・実施団体
夏 野 菜		6. 6	ハウス部門 7点 トマト、キュウリ等	(主催団体) 農業振興連合会 (実施団体)
		6. 29	露地部門 15点 ナス、トウモロコシ等	
			小規模部門 6点 ナス、トウモロコシ等	
秋 野 菜・う ど		10. 27	露地部門 13点 ブロッコリー、キャベツ等	農産物生産組合 J A東京むさし小金井地区支部長会
			小規模部門 6点 ダイコン、ハクサイ等	

ウ 第67回 農業祭及び農業振興品評会

区 分	開催日	出品点数	表彰式	入賞者数	備 考	
物 産	11. 12	857	12. 16	262	(農業祭会場) 小金井 宮地楽器ホール (小金井市民交流センター) フェスティバルコート (農業祭表彰式会場) J A東京むさし 小金井支店	
植木・苗木	}	競技・一般木		254		79
		盆栽鉢物		65		20
		寄せ植え		11. 13		35

エ 市民まつり

行 事 名	開催日	内 容
第44回小金井なかよし市民まつり	10. 15～10. 16	農産物・植木の即売、苗木の配布

オ 学童収穫体験

学 校 名	実施日	学年及び参加者数	品 目	備 考
第一小学校	6. 6	3年、梅の実学級 115 人	馬鈴薯	協力農家の圃場を活用
第二小学校	6. 17	1年、6年、さくら学級 198 人	馬鈴薯	
第三小学校	6. 21	1年、2年 271 人	馬鈴薯	
第四小学校	10. 12	1年、2年 165 人	甘 藷	
東小学校	7. 1	2年、3年 198 人	馬鈴薯	
前原小学校	6. 14	2年、3年 153 人	馬鈴薯	
本町小学校	6. 29	1年、2年 184 人	馬鈴薯	
緑小学校	6. 20	2年、3年 195 人	馬鈴薯	
南小学校	6. 14	2年、3年 159 人	馬鈴薯	
もくせい教室	6. 6	13 人	馬鈴薯	
合 計		1,651 人		

カ 補助事業

区 分	概 要
環境対策	環境に優しい農業資材の購入者に対して補助を行った。
	ウリ科の作物を作付けする農業経営者に対して土壌残留農薬検査の補助を行った。

キ 支援事業

区 分	概 要
庭先販売奨励事業	加入者に対して奨励品の支給を行った。
	庭先販売所の所在地等を市報に掲載し、PRを行った。
苗木の無料配布事業	植木振興対策として苗木の無料配布の支援を行った。 (年2回、1回400本)

(2) 農園関係

ア 市民農園 1区画12m²

農園名	所在地	区画数	総面積
くりやま市民農園 (7.4.1開園28.11.30休園)	中町2丁目22番	80	1,722.78m ²
みどり第2市民農園 (11.9.1開園)	緑町3丁目9番	51	863.37m ²
みどり第3市民農園 (24.8.1開園)	緑町4丁目14番	41	758.00m ²
合計	3園	172	3,344.15m ²

イ 体験農園 1区画30m²

農園名	所在地	区画数	総面積
たかはしファーム (15.9.1開園)	東町1丁目24番	60	3,000.00m ²
ベルファーム (20.3.22開園)	貫井南町1丁目19番	30	1,489.46m ²
合計	2園	90	4,489.46m ²

ウ 農家開設型市民農園 1区画10m²

農園名	所在地	区画数	総面積
田中ファーム (19.4.1開園)	東町1丁目44番	40	715.00m ²

エ 高齢者農園 1区画6m²

農園名	所在地	区画数	総面積
東町二丁目高齢者農園 (5.4.1開園)	東町2丁目25番	60	697.00m ²
中町二丁目高齢者農園 (17.10.1開園)	中町2丁目3番	35	674.83m ²
合計	2園	95	1,371.83m ²

(3) 農業振興関係

ア 認定・認証農業者

個別相談・受付	審査	区分	人数
10.3 市役所	2.9 市役所	認定農業者	6人
		認証農業者	1人

3 商工関係

(1) 小金井市商工会

ア 補助事業

事業名	総事業費	補助金額	備考
①経営改善支援事業	42,481,289円	2,873,014円	
②地域総合振興事業及び管理費等	15,253,778円	6,618,555円	
特別事業	5,241,086円	4,271,449円	(1) 商店街誘引事業 (2) 名物市事業 (3) 東日本大震災復興応援事業 (4) 建設関連受発注促進事業 (5) ものづくり体験事業 (6) こきんちゃんグッズ事業
街路装飾灯維持管理事業	4,231,856円	2,516,468円	13商店会 515支柱分
合 計	67,208,009円	16,279,486円	

(2) 農工大多摩小金井ベンチャーポート

ア 入居者賃料補助状況

入居事業所数	内補助金交付者数	補助金額
12事業者 (21室)	6事業所 (10室)	8,625,645円

※ 全21室、補助単価：居室床面積1,500円/m²

(3) 小口事業資金融資関係

ア 小口事業資金融資審議会開催状況

区分	開催日	議 題
第1回	10.14	・平成27年度融資あつせん・実行状況について ・平成28年度融資あつせん・実行状況について ・その他
第2回	3.23	・平成28年度融資あつせん・実行状況について ・平成29年度経営安定化緊急資金の取扱いについて ・その他

イ 融資状況

(単位：千円)

種別	区分	申 込	未 実 行		実 行		平 均	
			取 下	否 決	減額実行	全額実行	融資額	償還月数
運 転 資 金		74件	4件	3件	4件	63件	3,334	56月
		246,500	10,000	6,100	8,000	215,400		
設 備 資 金		9件	1件	0件	0件	8件	3,239	75月
		33,610	7,700	0	0	25,910		
特 別 設 備 資 金		0件	0件	0件	0件	0件	0	0月
		0	0	0	0	0		
開 業 資 金		9件	3件	1件	1件	4件	2,333	56月
		31,080	14,580	2,000	3,000	9,500		
商店街等振興資金		0件	0件	0件	0件	0件	0	0月
		0	0	0	0	0		
大型店対策資金		0件	0件	0件	0件	0件	0	0月
		0	0	0	0	0		
産 業 振 興 資 金		0件	0件	0件	0件	0件	0	0月
		0	0	0	0	0		
緊急資金	売上高等減少 連鎖倒産防止	3件	0件	0件	1件	2件	2,333	36月
		8,000	0	0	1,000	6,000		
合 計		95件	8件	4件	6件	77件	3,239	57月
		319,190	32,280	8,100	12,000	256,810		

ウ 融資未償還状況

年 度 末 融 資 未 償 還 内 訳		1 件 当 たり 平 均 未 償 還 額
377件	710,818,500円	1,885,460円

(4) 新・元気を出せ！商店街事業

ア 平成28年度新・元気を出せ！商店街事業

(単位：千円)

区分	商店会名	事業の名称	事業費	補助金額	
イベント	小金井北口仲通り商店会	七夕まつり	1,137	752	
	小金井北口仲通り商店会	夕焼けこみちフェスタ	1,516	986	
	東小金井南口商店会	納涼盆踊り花火大会ヒガコサマーフェスティバル	6,180	4,044	
	東小金井南口商店会	ヒガコクリスマスフェスティバル	2,302	1,528	
	小金井市けやき通り商店会	けやき通りの小さなお祭り	1,452	960	
	小金井市けやき通り商店会	けやきの名画座商店街	1,289	788	
	武蔵小金井駅前商店会	フラワーフェスティバル2016	2,448	1,630	
	武蔵小金井駅前商店会	歳末謝恩大売り出し	1,687	1,090	
	小金井市農工大通り振興会	街路灯飾り付け	96	62	
	小金井市農工大通り振興会	第21回夏祭り	441	273	
	東小金井北口商店会	エコ・サマーフェスティバル	1,685	1,092	
	京王通り商店会	第40回中元売出し納涼祭り	2,052	1,346	
	京王通り商店会	歳末大売出しスタンプラリー	1,696	1,106	
	前原坂下商店会	前原盆踊り大会	1,430	952	
	小金井市商工会	こがねい十五夜場留	2,027	1,144	
	小金井市商業振興会	北口こども商店	562	318	
	小金井市中央商店街協同組合	黄金井六地藏盆・子ども祭り	2,600	1,718	
	新小金井西口商店会	新小金井西口落語まつり	766	508	
	活性化	東小金井南口商店会	商店会の仲間をふやそうキャンペーン	1,051	700
		シャトー小金井商店会	商店会看板設置	297	198
東小金井駅北口地域振興会他2商店会		東小金井駅周辺3商店会合同掲示板設置	823	546	
合 計		14 団 体 21 事 業	33,537	21,741	

(注) 商店街活性化に向けた商店街の事業に対する補助事業。補助金額は市及び都の合計額。

(5) 東小金井事業創造センター (K O - T O) の運営

ア 施設の入居及び利用状況

	内 容	入居状況 (3月末日)	延べ利用数 (年間)	新規 利用者数	退去者数	備 考
1	個室 (6室)	6室	6者	0者	0者	—
2	シェアブース (6室)	6室	6者	0者	0者	—
3	シェアスペース (年間利用)	36人	50人	16人	14人	—
4	シェアスペース (1日利用)	—	40人	—	—	—
5	シェアスペース (貸切利用)	—	7件	—	—	—

イ セミナー等の開催状況

事業名	主な内容	実施日	参加人数
「創業・第二創業促進補助金」申請チャレンジショップ	創業補助金の概要や書類作成のポイントを学ぶ説明会	4. 8	7人
コウカシタ創業スクール3	創業するための基礎を学ぶ連続講座 アイデアワークショップ、事例研究、 理念設計、コンセプトデザイン、コ ミュニティ構築、販売戦略、創業のイ ロハについて、売上げ予測と収支計 画、資金調達と創業支援、ビジネスプ ラン作成、発表会、交流会 等	10. 1 10. 15 10. 29 11. 12 11. 26 12. 10	20人
コウカシタ新年会	まちづくり・地方創生・官民連携等に 関心のある起業家やフリーランス等を 対象に、多様なマッチング機会の創出 及び事業の加速化を目的とした交流会	1. 25	16人
個性ある空間のつくり方を考える トーク&空き物件ツアー	地域に開かれた場のつくり方を考える ことをテーマとしたトークイベント及 び交流会並びに複数の地元不動産会社 と連携し、店舗や事務所など、市内に ある空き物件の見学ツアー	3. 4	18人
コウカシタこどもスクール	起業家をはじめとする大人のサポート を受けながら、子どもたちが起業まで のプロセスを学ぶこと及びPRイベン トとして、市民に対し創業支援に関連 する市の取組の周知を図ることを目的 とした小学校4～6年生向けのしごと 体験プログラム	3. 11～3. 12	26人
コウカシタギャザリング2017	創業者、金融機関、中間支援団体等の 交流会	3. 22	32人

4 観光関係

(1) 行事

ア 主催 小金井市観光まちおこし協会

事業名	実施日	人数	事業内容等
第62回小金井桜まつり	4. 2～4. 3	約120,000人 都立小金井公園	祭囃子・花席・茶席・ダンス・フラ・ 楽器演奏・屋台の出店 等
第62回小金井の四季の観光写真展	7. 15～7. 22	約1,000人 小金井 富地楽器ホール (小金井市民交流セン ター)	応募作品総数：155点 入賞作品数： 26点
第49回小金井お月見のつどい	9. 17～9. 18	約44,000人 都立小金井公園	熱気球・丸太切り・はしご車搭乗・野 点・野草展・天体観測会・屋台の出店 等

イ 主催 小金井阿波おどり振興協議会

行事名	実施日	人数	備考
第38回小金井阿波おどり大会	7. 23～7. 24	約55,000人	武蔵小金井駅前南北広場、小金井街 道、MUSAKO通りフェスティバルコート にて実施した。

第2 消費生活係

1 消費者関係

事業名	月日等	件数等	内 容			
消費生活相談	月～金	750件	商品一般	17件	修理・補修	8件
			食料品	39件	管理・保管	2件
			住居品	34件	役務一般	1件
			光熱水品	6件	金融・保険サービス	57件
			被服品	31件	運輸・通信サービス	177件
			保健衛生品	16件	教育サービス	4件
			教養娯楽品	72件	教養・娯楽サービス	29件
			車両・乗り物	11件	保健・福祉サービス	34件
			土地・建物・設備	34件	他のサービス	49件
			他の商品	1件	内職・副業・ねずみ講	3件
			クリーニング	4件	他の行政サービス	14件
			レンタル・リース・貸借	47件	他の相談	30件
個人情報苦情相談	月～金	0件	目的外利用	0件	同意のない提供	0件
			不適正な取得	0件	オプトアウト違反	0件
			情報内容の誤り	0件	開示等	0件
			漏えい・紛失	0件	苦情等の窓口対応	0件
			委託先等の監督	0件	その他	0件
一日生活教室	7. 12	30人	夏野菜を取り入れましょう 地元野菜を使った料理教室			
消費者講座	7. 20	51人	一から学ぶスマホ・ネット安全活用術			
	8. 3	7人	親子で学ぶ消費者講座 スマホ・ネットを安全に利用するために			
	9. 1	14人	この表示信じていいの！？ 私たちの生活を守る景品表示法を学ぼう			
	9. 12	14人	金融商品でだまされない！ 最新の特種詐欺被害から学ぶ			
	10. 6	44人	どう選ぶ有料老人ホーム 後悔しない契約のポイント			
	11. 25	36人	出前寄席 「サギ師の心！」読んで己を守る			
	12. 1	11人	もっと旅を楽しむために知っておきたいチェックポイント			
	1. 24	20人	N I S A ってなあに？			
	2. 23	42人	いま知っておきたい『マイナンバー』基礎講座			
	11. 8、11. 10	112人	中学生のための消費者スクール トラブルを知ってカシコイ消費者になろう！（東中学校）			
1. 27、1. 30	125人	中学生のための消費者スクール トラブルを知ってカシコイ消費者になろう！（南中学校）				
2. 1、2. 6	153人	中学生のための消費者スクール トラブルを知ってカシコイ消費者になろう！（小金井第二中学校）				
2. 16	153人	中学生のための消費者スクール トラブルを知ってカシコイ消費者になろう！（小金井第二中学校）				
3. 1	144人	中学生のための消費者スクール トラブルを知ってカシコイ消費者になろう！（小金井第一中学校）				

事業名	月日等	件数等	内 容					
提案型協働事業	2. 18	1回	講演会 「知って安心！消費者被害・悪質商法対策と成年後見制度」					
北多摩南部地区消費者行政協議会	総会・定例会・相談員情報連絡会	5回	消費者問題の対策研究・情報交換					
不用品交換	月～金 経済課不用品交換コーナー	86件		成立	取消	削除	合計	
			売手	30	20	20	70	
			買手	3	0	13	16	
マイバッグキャンペーン	10. 22 12. 8 3. 16	—	消費生活展、武蔵小金井駅南口、消費者ルームまつりで啓発グッズの配布					
不要品の再利用・再資源			(主催 小金井市消費者団体連絡協議会)					
リサイクルバザー	8月を除く 毎月第3木曜 (上之原会館)	11回	リサイクルバザー出店者			117人		
おもちゃの病院		11回	リサイクルバザー利用者			503人		
消費者団体講習会 講師派遣	7. 16	36人	おもちゃの病院 70人					
消費生活展	10. 22 (上之原会館)	356人	水環境と子どもへの影響～環境や健康に良い本物の石けんを使いましょう～					
消費生活展	10. 22 (上之原会館)	356人	第50回消費生活展 マルシェこがねい テーマ 「つなげよう！防災力 ～いのちを守る日ごろの備え～」					
消費者ルームまつり	3. 16 (上之原会館)	68人	第21回消費者ルームまつり					

2 公衆浴場施設改修補助制度実施状況

受	付
件数	補助金額
1件	469,000円

3 消費者団体育成

小金井市消費者団体連絡協議会

加入団体	補助金額
5団体	295,080円

4 放射能測定実施状況

測定件数 129件	
測定品目	はちみつ、佃煮、金目鯛、干しうどん、たけのこ、桃、真タラ、そうめん、シリアル、じゃがいも、こんにゃく、しめじ、製茶、白桃缶詰、梨、小麦粉、ザーサイ、きな粉、茶羊羹、青しそ、えごまパウダー、豆菓子、サーモン、粉ミルク、スキムミルク、ブルーベリージャム、きくらげ、黄桃缶詰、カシスジャム、ローリエ、栗、ブルーベリー、抹茶、塩蔵昆布、めんたいこ、全粒粉小麦粉、せんべい、古代米、蜂の子甘露煮、かちり、れんこん、りんご、なめこ、柿、いわし梅煮、高野豆腐、山菜しょうゆ煮、はやとうり、玄米、大豆水煮、いちじく、ヨーグルト、めんたいこ昆布、米、小松菜、キクイモ、米ぬか、炊き込みごはんの素、ゆず、カリン、長ネギ、柿の皮、うど、むかご、夏みかん、きんかん、ブルーベリーコンポート、きのこスープ、かぶ、京イモ、もち黒米、にじます甘露煮、もち赤米、干し椎茸、上新粉、ぬか床、ぬか漬け大根、梅干し、鯖、ふきのとう、こんぶ豆、ヤーコン、山菜水煮、まいたけ、いりぬか、ブルーベリーソース

5 小金井市消費生活審議会開催状況

区分	開催日	議題
第1回	7.19	これからの消費者行政のあり方について
第2回	11.29	これからの消費者行政のあり方について
第3回	3.14	これからの消費者行政のあり方について

市 民 部

保 險 年 金 課

**国 民 健 康 保 險 係
高 齡 者 医 療 係
国 民 年 金 係**

第1 国民健康保険係

1 国民健康保険

(1) 小金井市国民健康保険運営協議会

回数	開催日	区分	議題
第1回	10.27	諮問	1 小金井市国民健康保険高額療養費等貸付基金の廃止について
		報告	2 平成27年度小金井市国民健康保険特別会計決算の概要について
		報告	3 平成28年度小金井市国民健康保険特別会計予算の概要について
		報告	4 その他

(2) 給付

療養諸費・高額療養費

区分・事項		件数 件	費用額 円	支払義務額 円	支出額 円	徴収額 円
一般被保険者	療養給付費	391,917	7,669,510,687	5,561,942,155	5,569,601,713	7,659,558
	療養費	13,648	107,228,682	77,471,863	78,161,713	689,850
	計	405,565	7,776,739,369	5,639,414,018	5,647,763,426	8,349,408
	高額療養費	11,763		742,154,488	742,901,712	747,224
退職被保険者等	療養給付費	10,692	223,660,548	156,190,281	156,369,206	178,925
	療養費	454	3,694,197	2,585,892	2,585,892	0
	計	11,146	227,354,745	158,776,173	158,955,098	178,925
	高額療養費	237		26,809,889	26,875,683	65,794

(3) 資格

① 世帯数・被保険者数

(単位：世帯、人)

区分 年度	世帯数			被保険者数		1世帯当り
	一般	退職	混合	一般	退職	被保険者数
28. 3. 31現在	16,786	396	146	25,474	752	1.51
29. 3. 31現在	16,491	224	78	24,473	415	1.48

② 被保険者数増減内訳

(単位：人)

増加	転入	社保離脱	生保廃止	出生	後期高齢者 離脱	その他	計
	1,467	2,847	49	99	3	525	4,990
減少	転出	社保加入	生保開始	死亡	後期高齢者 加入	その他	計
	1,337	3,367	137	129	896	462	6,328
差	130	△ 520	△ 88	△ 30	△ 893	63	△ 1,338

③ 異動届出書件数

(単位：件)

資格取得	資格喪失	その他の異動	計
4,284	4,576	1,324	10,184

④ 被保険者証交付件数

(単位：件)

新規	再交付	遠隔地	マル学	住所地特例	計
9,488	492	0	7	11	9,998

(4) 保健事業

① 健康診査（人間ドック・脳ドック）利用状況

(単位：人)

	4月	5月	6月	7月	8月	9月	10月	11月	12月	1月	2月	3月	計
	人間ドック	35	59	47	50	48	37	55	74	57	29	31	26
脳ドック	0	1	0	2	1	0	1	2	0	1	0	0	8
簡易脳ドック	1	4	4	4	5	10	4	3	1	1	2	4	43
合計	36	64	51	56	54	47	60	79	58	31	33	30	599

② 特定健康診査・特定保健指導実施状況

(単位：人)

特定健康診査			特定保健指導			
対象者数	受診者数	受診率	支援区分	対象者数	初回面談利用者	利用率
18,168	9,386	51.7%	動機付け支援	668	116	17.4%
			積極的支援	209	23	11.0%

③ 後発医薬品自己負担額差額通知

④ 糖尿病性腎症重症化予防実施状況 (単位：人)

件数 (件)
8,060

対象者数	初回面談利用者	利用率
106	11	10.4%

(5) 国民健康保険一部負担金減免件数

(単位：世帯)

災害	生活困難	その他	計
0	0	0	0

※災害は東日本大震災による被災者に係る一部負担金の減免件数

(6) 国民健康保険税

① 国民健康保険税軽減世帯数

(単位：世帯)

	7割軽減世帯	5割軽減世帯	2割軽減世帯	軽減世帯合計	課税対象世帯	軽減世帯の割合
医療	4,134	1,304	1,308	6,746	17,594	38.3%
介護	1,630	642	593	2,865	7,786	36.8%

② 非自発的失業者状況

③ 国民健康保険税減免件数 (単位：件)

件数 (件)
334

災害	生活困難	旧被扶養者	その他	計
1	67	161	2	231

2 健康保険(日雇特例健康保険)

(1) 健康保険委任事務の状況

28.3.1～29.2.28

(単位：件)

取得	喪失	手帳交付	受給票交付	特別受給票交付	確認数	手当金申請	被扶養届の受理	介護該当非該当届の受理	計
0	0	0	0	(0)	0	0	0	0	0

()取得再掲

第3 高齢者医療係

1 後期高齢者医療

(1) 被保険者数および負担区分割合状況<平成29年3月31日現在> (単位:人)

	被保険者数	負担区分割合	
		3割	1割
75歳以上	12,342	2,178	10,164
障害認定者	37	2	35
合計	12,379	2,180	10,199

(2) 健康診査(人間ドック・脳ドック)利用状況 (単位:人)

人間ドック	脳ドック	簡易脳ドック	計
151	2	29	182

(3) 後期高齢者健診受診状況

受診券発送件数(件)	受診者数(人)	受診率(%)
11,676	7,168	61.4

(4) 葬祭費支給状況

支給件数(件)
590

(5) 後期高齢者医療保険料

① 口座振替状況

納期	調定件数(件)	口座振替件数(件)	口座振替率(%)
第1期(8月1日)	4,010	2,327	58.0
第2期(8月31日)	4,045	2,346	58.0
第3期(9月30日)	4,120	2,377	57.7
第4期(10月31日)	3,597	2,280	63.4
第5期(11月30日)	3,659	2,290	62.6
第6期(12月26日)	3,702	2,314	62.5
第7期(1月31日)	3,749	2,318	61.8
第8期(2月28日)	3,898	2,352	60.3
随時(3月31日)	117	16	13.7

② 納付勧奨

(単位:件)

区分	納期	発送件数
督促状	前年度随時期(3月)	29
	第1期(7月)	502
	第2期(8月)	293
	第3期(9月)	306
	第4期(10月)	280
	第5期(11月)	263
	第6期(12月)	213
	第7期(1月)	232
	第8期(2月)	217

③ 減免件数

(単位:件)

災害	生活困難	その他	計
0	0	0	0

第3 国民年金係

1 被保険者数内訳

(単位：人)

被 保 険 者 数			
第1号被保険者	任意加入被保険者	第3号被保険者	総 数
16,530	368	9,325	26,223

2 被保険者届出業務

届出受理

(単位：件)

内 容	件 数	内 容	件 数	内 容	件 数
資格取得	1,675	転 出	2,541	転 居	668
任意加入	84	重複取消	0	手帳再交付	107
転 入	1,932	訂 正	0	付加申出	156
資格喪失	258	種別変更	372	付加辞退	0
喪失申出	19	氏名変更	252	計	8,064

3 保険料業務

(1) 免除

(単位：件)

法 定 免 除	受 付	未送付	送 付	取下等	未承認	決 定
該 当	195	0	195	0	0	195
消 滅	82	0	82	0	0	82

(単位：件)

申 請 免 除	受 付	未送付	送 付	取下等	却 下	承 認
	3,593	0	3,593	6	250	3,343

(2) 学生納付特例

(単位：件)

学 生 納 付 特 例	受 付	未送付	送 付	取下等	却 下	承 認
	1,577	0	1,577	0	7	1,570

4 給付業務

(1) 裁定請求等受理送付

(単位：件)

区 分	受 理	送 付	未送付	決 定		未決定
				27 年度	28 年度	
老 齡 基 礎 年 金	26	26	0	16	22	0
障 害 基 礎 年 金	35	35	0	36	32	3
遺 族 基 礎 年 金	2	2	0	1	2	0
寡 婦 年 金	0	0	0	0	0	0
死 亡 一 時 金	10	10	0	10	10	0
障 害 状 態 確 認 届	44	44	0	/		
障 害 死 亡 届	0	0	0			
障 害 未 支 給	5	5	0			
障 害 額 改 定	1	1	0			
障害受給権者支給停止事由消滅届	0	0	0			
受 給 選 択 申 出	0	0	0			
特 別 一 時 金	0	0	0			
寡 婦 年 金 未 支 給	0	0	0			
加 算 額 該 当 ・ 不 該 当 届	2	2	0			
遺 族 失 権 届	0	0	0			
遺族支給停止事由該当書	0	0	0			
遺族基礎年金未支給	0	0	0			

(2) 特別障害給付金

(単位：件)

区 分	受 理	送 付	未送付	決 定	未決定
特別障害給付金	0	0	0	0	0
特別障害未払金	0	0	0	0	0

市 民 部
市 民 稅 課

諸 稅 係
市 民 稅 係

第 1 諸 税 係 ・ 市 民 税 係

1 税務関係諸証明及び閲覧

(注) 資産税課及び納税課の各該当数値を含む。

種 類		総件数	有 料	無 料	金 額	
		件	件	件	円	
証 明	課 税 証 明	12,799	12,796	3	3,899,900	
	非 課 税 証 明	9,565	9,502	63	2,872,500	
	所 在 証 明	1	1	0	300	
	納 税 証 明 (一 般 会 計 分)	2,217	1,771	446	536,000	
	固 定 資 産 評 価 証 明	土 地	4,029	4,029	0	1,280,600
		家 屋	2,199	2,199	0	701,600
	固 定 資 産 評 価 通 知 書 (不 動 産 登 記 用)	土 地	300		300	0
		家 屋	53		53	0
	固 定 資 産 公 課 証 明	1,799	1,799	0	549,900	
	固 定 資 産 物 件 証 明	4	4	0	1,200	
	家 屋 滅 失 証 明	14	14	0	4,300	
	公 図 証 明	17	17	0	5,100	
	課 税 台 帳 記 載 事 項 証 明	87	87	0	26,300	
	住 宅 用 家 屋 証 明	836	836	0	1,086,800	
	小 計	33,920	33,055	865	10,964,500	
	納 税 証 明 (国 民 健 康 保 険 特 別 会 計 分)	114	114	0	34,200	
小 計	114	114	0	34,200		
閲 覧	公 簿 (登 記 簿 副 本) 閲 覧	144	144	0	43,200	
	公 図 の 写 し	118	118	0	35,400	
	そ の 他 の 閲 覧	915	915	0	290,500	
	小 計	1,177	1,177	0	369,100	
合 計		35,211	34,346	865	11,367,800	

2 市税の調定(現年課税分)

税目別		年度別	平成27年度		平成28年度		対前年度比 %
			調定額(円)	構成比(%)	調定額(円)	構成比(%)	
市 民 税			11,161,960,167	54.03	11,476,166,104	54.23	102.8
	個人		10,330,645,767	50.01	10,698,581,504	50.56	103.6
		特 徴	7,651,238,756	37.04	7,806,476,410	36.89	102.0
		普 徴	2,679,407,011	12.97	2,892,105,094	13.67	107.9
	法人		831,314,400	4.02	777,584,600	3.67	93.5
		均 等 割	235,912,300	1.14	248,593,600	1.17	105.4
		法 人 税 割	595,402,100	2.88	528,991,000	2.50	88.8
固 定 資 産 税		7,175,284,200	34.74	7,337,145,400	34.68	102.3	
	純 固 定 資 産 税	7,014,039,900	33.96	7,179,341,300	33.93	102.4	
	交 付 金	161,244,300	0.78	157,804,100	0.75	97.9	
軽 自 動 車 税		43,782,900	0.21	55,715,900	0.26	127.3	
市 た ば こ 税		533,382,502	2.58	521,312,638	2.46	97.7	
都 市 計 画 税		1,743,765,100	8.44	1,771,541,900	8.37	101.6	
合 計		20,658,174,869	100.00	21,161,881,942	100.00	102.4	

3 市民税納税義務者数等

(1) 個人市民税

ア 納税者数

内 訳	特 別 徴 収			普 通 徴 収		
	平成28年度	対前年度 増減数	対前年度 比	平成28年度	対前年度 増減数	対前年度 比
均 等 割	685 人	96 人	116.3 %	1,727 人	87 人	105.3 %
所 得 割	0	0	***	0	0	***
併 課	41,848	1,523	103.8	18,814	△ 609	96.9
合 計	42,533	1,619	104.0	20,541	△ 522	97.5

イ 特別徴収義務者数

内 訳		平成28年度	対前年度増減数	対前年度比
特別徴収 義務者数	一 般	15,973 件	883 件	105.9 %
	分離退職課税	467	△ 26	94.7

(2) 法人市民税

ア 納税者数(申告件数)

内 訳	平成28年度	対前年度増減数	対前年度比
法 人 税 割	779 件	34 件	104.6 %
均 等 割	2,489	47	101.9
合 計	3,268	81	102.5

イ 月別申告書受付件数

(単位:件)

種別 月別	確定申告書等	予定中間申告書	修正申告書等	合 計
4	138	22	9	169
5	446	44	33	523
6	331	27	30	388
7	197	24	32	253
8	263	37	13	313
9	177	17	12	206
10	181	47	8	236
11	249	150	29	428
12	103	39	20	162
1	115	87	19	221
2	201	40	12	253
3	88	54	18	160
合 計	2,489	588	235	3,312

ウ 異動状況

(単位:件)

異動状況	28.4.1現在 法人登録数	新設転入等 件 数	解散転出等 件 数	29.3.31現在 法人登録数
	2,514	202	151	2,565

エ 法人登録状況

資本金等による均等割税率(年税額)区分	法人数
<p>1 次に掲げる法人</p> <p>ア 法人税法第2条第5号の公共法人及び地方税法第294条第7項に規定する公益法人等のうち、地方税法第296条第1項の規定により均等割を課することができないもの以外のもの(法人税法別表第2に規定する独立行政法人で収益事業を行うものを除く。)</p> <p>イ 人格のない社団等</p> <p>ウ 一般社団法人(非営利型法人(法人税法第2条第9号の2に規定する非営利型法人をいう。以下この表において同じ。))に該当するものを除く。)及び一般財団法人(非営利型法人に該当するものを除く。)</p> <p>エ 保険業法(平成7年法律第105号)に規定する相互会社以外の法人で資本金の額又は出資金の額を有しないもの(アからウまでに掲げる法人を除く。)</p> <p>オ 資本金等の額(地方税法第292条第1項第4号の5に規定する資本金等の額をいう。以下この表において同じ。)を有する法人(法人税法別表第2に規定する独立行政法人で収益事業を行わないもの及びエに掲げる法人を除く。以下この表において同じ。)で資本金等の額が1,000万円以下であるもののうち、市内に有する事務所、事業所又は寮等の従業者(俸給、給料もしくは賞与又はこれらの性質を有する給与の支給を受けることとされる役員を含む。)の数の合計数(以下この表において「従業者数の合計数」という。)が50人以下のもの</p> <p style="text-align: right;">50,000 円</p>	<p>件</p> <p>2,062</p>
<p>2 資本金等の額を有する法人で資本金等の額が1,000万円以下であるもののうち、従業者数の合計数が50人を超えるもの</p> <p style="text-align: right;">120,000 円</p>	5
<p>3 資本金等の額を有する法人で資本金等の額1,000万円を超え1億円以下であるもののうち、従業者数の合計数が50人以下であるもの</p> <p style="text-align: right;">130,000 円</p>	252
<p>4 資本金等の額を有する法人で資本金等の額が1,000万円を超え1億円以下であるもののうち、従業者数の合計数が50人を超えるもの</p> <p style="text-align: right;">150,000 円</p>	14
<p>5 資本金等の額を有する法人で資本金等の額が1億円を超え10億円以下であるもののうち、従業者数の合計数が50人以下であるもの</p> <p style="text-align: right;">160,000 円</p>	102
<p>6 資本金等の額を有する法人で資本金等の額が1億円を超え10億円以下であるもののうち、従業者数の合計数が50人を超えるもの</p> <p style="text-align: right;">400,000 円</p>	6
<p>7 資本金等の額を有する法人で資本金等の額が10億円を超えるもののうち、従業者数の合計数が50人以下であるもの</p> <p style="text-align: right;">410,000 円</p>	104
<p>8 資本金等の額を有する法人で資本金等の額が10億円を超え50億円以下であるもののうち、従業者数の合計数が50人を超えるもの</p> <p style="text-align: right;">1,750,000 円</p>	2
<p>9 資本金等の額を有する法人で資本金等の額が50億円を超えるもののうち、従業員数の合計数が50人を超えるもの</p> <p style="text-align: right;">3,000,000 円</p>	18
<p>合 計</p>	2,565

4 軽自動車税

車種別異動状況

種別	年度	平成27年度	平成28年度				対前年度比
			登録台数	廃車台数	増減	計	
第一種		2,612 台	340 台	456 台	△ 116 台	2,496 台	95.6 %
第二種 (乙)		243	46	67	△ 21	222	91.4
第二種 (甲)		1,023	188	172	16	1,039	101.6
軽二輪		1,167	198	212	△ 14	1,153	98.8
軽三輪		0	0	0	0	0	***
軽四輪	乗用	3,614	822	713	109	3,723	103.0
	貨物	1,857	377	433	△ 56	1,801	97.0
二輪の小型自動車		1,176	227	252	△ 25	1,151	97.9
小型特殊自動車		79	6	9	△ 3	76	96.2
合計		11,771	2,204	2,314	△ 110	11,661	99.1

5 市たばこ税

(単位:円)

区分	調定額	区分	調定額
月別		月別	
4 月	48,602,887	10 月	43,784,301
5 月	40,891,660	11 月	43,926,453
6 月	44,084,541	12 月	41,359,057
7 月	44,965,207	1 月	47,356,507
8 月	45,239,842	2 月	38,636,693
9 月	44,119,629	3 月	38,345,861
		合計	521,312,638

6 減免

税目	区分	申請件数	決定分			未決定件数等
			許可件数	不許可件数	税額	
市民税・都民税		10 件	9 件	1 件	770,900 円	0 件
固定資産税・都市計画税		149	149	0	92,997,040	0
軽自動車税		109	108	1	762,700	0
法人市民税		55	55	0	2,745,800	0
合計		323	321	2	97,276,440	0

市 民 部
資 產 稅 課

家 土 屋 地 係 係

第1 家屋係

1 家屋

(1) 納税義務者数 (単位:人)

総数	法定免税点未満のもの	法定免税点以上のもの
30,901	83	30,818

(2) 概要

ア 課税

	総評価棟数	総床面積 (㎡)	総決定価格 (千円)	単位(㎡)当たり価格 (円)
木造	22,368	2,418,046	71,040,080	29,379
非木造	5,485	2,204,621	129,392,372	58,691
合計	27,853	4,622,667	200,432,452	43,359

イ 非課税及び法定免税点未満

	棟数	床面積(㎡)
非課税	888	771,981
免税点未満	97	2,794

(3) 登記通知 (28. 4. 1~29. 3. 31)

ア 所有権に関する登記

異動区分	件数	申請者数(人)	異動区分	件数	申請者数(人)
売買・贈与等	1,468	1,468	住所移転等	562	544
相続・買収等	601	601	その他	35	35
錯誤・誤謬等	9	9	合計	2,675	2,657

イ 表示に関する登記

異動区分	件数	申請者数(人)	異動区分	件数	申請者数(人)
新築	956	643	その他	502	420
増改築	15	15	合計	1,473	1,078

2 償却資産

(1) 納税義務者数 (単位:人)

区分	総数	法定免税点未満のもの	法定免税点以上のもの
市長決定分	1,533	729	804
総務大臣決定分	10	1	9
都知事決定分	0	0	0
合計	1,543	730	813

(2) 概要

(単位:千円)

内 訳	決 定 価 格	課税標準額
市長決定分	19,296,291	19,272,997
総務大臣決定分	18,635,691	18,015,935
都知事決定分	0	0
合 計	37,931,982	37,288,932

第2 土地係

1 土地

(1) 納税義務者数

(単位:人)

総 数	法定免税点未満のもの	法定免税点以上のもの
23,178	240	22,938

(2) 概要

ア 課税

区分 地目	評価総地積 (㎡)	総評価額 (千円)	評価総筆数	単位(㎡)当たり価格	
				平均価格 (円)	最高価格 (円)
一般畑	620,482	74,052	696	119	129
宅地介在畑・ 市街化区域畑	80,957	11,363,650	247	140,366	219,100
宅 地	5,699,273	1,095,061,555	37,241	192,141	986,580
山 林	42,709	4,937,515	39	115,608	182,410
雑 種 地	220,904	19,301,755	996	87,376	275,680
合 計	6,664,325	1,130,738,527	39,219	169,670	

イ 非課税

筆 数	地 積(㎡)
19,504	3,908,881

(3) 登記通知 (28. 4. 1~29. 3. 31)

ア 所有権に関する登記

異動区分	件 数	申請者数(人)	異動区分	件 数	申請者数(人)
売買・贈与等	2,001	2,001	住所移転等	925	925
相続・買収等	1,245	1,245	その他	81	81
錯誤・誤謬等	4	4	合 計	4,256	4,256

イ 表示に関する登記

異動区分	件 数	申請者数(人)	異動区分	件 数	申請者数(人)
分合筆	1,007	333	その他	79	71
地目変換	206	117			
登録地成	4	4	合 計	1,296	525

市 民 部
納 稅 課

管 理 係
納 稅 係

第1 管理係

1 市税収入状況

(単位:円,%)

課税区分	内 訳 税 目	予算額 A	調定額 B	収入済額 C	還付未済額 D	純収入額 C-D=E	不納欠損額 F	収入未済額 B-E-F=G	収入率			
									対予算		対調定	
									現年	前年	現年	前年
現年課税分	市民税	11,230,361,000	11,476,166,104	11,410,578,557	1,311,551	11,409,267,006	230,113	66,668,985	101.6	102.4	99.4	99.2
	固定資産税	7,275,879,000	7,337,145,400	7,322,927,159	489,000	7,322,438,159	0	14,707,241	100.6	101.4	99.8	99.7
	軽自動車税	50,194,000	55,715,900	54,537,991	11,200	54,526,791	0	1,189,109	108.6	102.4	97.9	98.4
	市たばこ税	529,442,000	521,312,638	521,312,638	0	521,312,638	0	0	98.5	99.0	100.0	100.0
	都市計画税	1,758,888,000	1,771,541,900	1,767,892,034	122,250	1,767,769,784	0	3,772,116	100.5	101.2	99.8	99.7
	小 計	20,844,764,000	21,161,881,942	21,077,248,379	1,934,001	21,075,314,378	230,113	86,337,451	101.1	101.8	99.6	99.5
	国民健康保険税	2,511,803,000	2,648,623,800	2,525,952,520	3,252,606	2,522,699,914	508,700	125,415,186	100.4	98.4	95.2	94.0
	合 計	23,356,567,000	23,810,505,742	23,603,200,899	5,186,607	23,598,014,292	738,813	211,752,637	101.0	101.4	99.1	98.8
	市民税	106,510,000	290,542,814	123,126,510	4,175	123,122,335	24,652,355	142,768,124	115.6	160.4	42.4	44.2
	固定資産税	37,514,000	67,334,876	36,239,388	0	36,239,388	2,944,877	28,150,611	96.6	168.9	53.8	59.0
軽自動車税	875,000	2,254,157	506,600	0	506,600	241,000	1,506,557	57.9	102.7	22.5	32.5	
都市計画税	9,364,000	16,822,835	9,060,705	0	9,060,705	729,674	7,032,456	96.8	167.1	53.9	58.7	
小 計	154,263,000	376,954,682	168,933,203	4,175	168,929,028	28,567,906	179,457,748	109.5	162.8	44.8	48.2	
国民健康保険税	192,880,000	557,051,107	212,705,725	99,000	212,606,725	22,312,076	322,132,306	110.2	156.5	38.2	39.0	
合 計	347,143,000	934,005,789	381,638,928	103,175	381,535,753	50,879,982	501,590,054	109.9	159.6	40.8	43.2	
合 計	23,703,710,000	24,744,511,531	23,984,839,827	5,289,782	23,979,550,045	51,618,795	713,342,691	101.2	102.3	96.9	95.9	

2 還付金処理状況

戻出還付

(単位:件)

種目 内訳	市民税・都民税		法人市民税	固定資産税 都市計画税	軽自動車税	市たばこ税	延滞金	国民健康 保険税	国民健康 保険税 延滞金
	普徴	特徴							
支払済	319	1,005	147	116	8	0	45	2,299	24
未払	33	62	3	17	3	0	20	388	6
充当	70	589	57	38	0	0	9	195	5

歳出還付

種目 内訳	一般会計分 (国民健康 保険税以外)	特別会計分 (国民健康 保険税)
支払済	1,419	666
未払	19	37
充当	262	0

(注) 歳出還付の市・都民税(普徴分)に株式等配当割・譲渡割の還付を含む。

3 督促状発送状況

税目	内 訳	期別	納税義務者数(人)	発送件数(件)	発 送 率 (%)	
					現 年	前年同期
市民税・都民税 (普通徴収分)		1	20,121	3,884	19.3	19.4
同 上		2	19,201	3,780	19.7	20.6
同 上		3	19,248	4,173	21.7	24.4
同 上		4	19,773	3,511	17.8	21.0
市民税・都民税 (特別徴収分)		毎月	15,219	1,493	9.8	10.1
法人市民税		毎月	3,299	134	4.1	4.4
固定資産税 都市計画税		1	37,664	2,994	7.9	8.2
同 上		2	37,164	3,353	9.0	8.6
同 上		3	37,164	2,301	6.2	6.6
同 上		4	37,163	2,058	5.5	5.6
軽自動車税		全	11,565	1,810	15.7	15.5
国民健康保険税		1	15,764	4,015	25.5	24.9
同 上		2	15,412	3,333	21.6	22.4
同 上		3	15,293	3,513	23.0	23.1
同 上		4	14,701	3,236	22.0	23.2
同 上		5	14,483	2,960	20.4	22.1
同 上		6	14,355	2,635	18.4	21.4
同 上		7	14,118	2,526	17.9	21.2
同 上		8	14,066	2,420	17.2	19.7

(注) 1 市・都民税(普徴分)、固定資産税・都市計画税、国民健康保険税の期別納税義務者数は督促対象期別の月末数値。
2 市・都民税(特徴分)、法人市民税、軽自動車税の納税義務者数は、発送時点での納税義務者数。

4 口座振替状況

税目	期別	第1期	第2期	第3期	第4期	第5期	第6期	第7期	第8期	計
市 民 税 都 民 税		5,101	5,067	4,894	4,899	—	—	—	—	19,961
固定資産税 都市計画税		17,572	17,788	17,839	17,704	—	—	—	—	70,903
軽自動車税		292	—	—	—	—	—	—	—	292
国民健康保険税		5,497	5,292	5,309	5,080	5,021	5,012	4,948	4,901	41,060

第2 納税係

1 納付催告書発送状況

(単位:件)

種類	発送月													計
	4月	5月	6月	7月	8月	9月	10月	11月	12月	1月	2月	3月		
現年催告(葉書)	0	0	0	1,844	2,150	0	0	0	0	0	0	0	0	3,994
現年催告(封書)	3,373	1,905	0	0	0	0	94	0	3,335	0	4,091	0	12,798	
滞納繰越含む封書	0	0	4,237	0	0	0	0	3,177	0	0	0	0	7,414	
計	3,373	1,905	4,237	1,844	2,150	0	94	3,177	3,335	0	4,091	0	24,206	

2 差押状況

(1) 執行

区分	人数(人)	滞納税額(円)
不動産	40	25,009,146
動産	5	4,194,181
債権	799	411,000,606
無体財産権	0	0
計	844	440,203,933

(2) 換価・取立て

区分	人数(人)	公売・取立額(円)
不動産	1	174,900
動産	4	538,000
債権	765	150,234,173
無体財産権	0	0
計	770	150,947,073

3 参加差押状況

(1) 執行

区分	人数(人)	滞納税額(円)
不動産	9	8,723,238
動産等	0	0
無体財産権	0	0
計	9	8,723,238

(2) 配当

区分	人数(人)	配当額(円)
不動産	3	1,567,400
動産等	0	0
無体財産権	0	0
計	3	1,567,400

4 交付要求状況

(1) 執行

区分	人数(人)	滞納税額(円)
競売事件	20	11,809,340
破産事件	22	8,185,356
その他	4	2,335,400
計	46	22,330,096

(2) 弁済・配当

区分	人数(人)	配当額(円)
競売事件	3	541,389
破産事件	15	4,665,895
その他	2	287,552
計	20	5,494,836

5 納税の猶予等

区分	人数(人)	滞納件数(件)	滞納税額(円)
徴収猶予	0	0	0
換価の猶予	2	72	2,255,285
執行停止	110	1,537	35,424,827

環境部

環境政策課

環境係
緑と公園係

第 1 環境係

(1) 公害苦情の発生状況

ア 公害の発生源と用途地域別件数

(単位：件)

用途地域 発生源	第 1 種・ 第 2 種 低層 住居専用	第 1 種・ 第 2 種 中高層 住居専用	第 1 種 住居 地 域	近 隣 商 業	商 業	準 工	不 明	合 計
工 場	1	0	0	0	0	0	0	1
指定作業場	0	0	0	0	0	0	0	0
建設作業	2	4	2	0	0	0	0	8
一 般	55	3	3	2	1	0	2	66
不 明	42	0	0	0	0	0	2	44
合 計	100	7	5	2	1	0	4	119

イ 公害の種類と用途地域別件数

(単位：件)

用途地域 現象別	第 1 種・ 第 2 種 低層 住居専用	第 1 種・ 第 2 種 中高層 住居専用	第 1 種 住居 地 域	近 隣 商 業	商 業	準 工	不 明	合 計
騒 音	11	2	3	1	0	0	3	20
振 動	3	1	0	0	0	0	0	4
悪 臭	18	2	1	1	1	0	1	24
粉じん	1	2	0	0	0	0	0	3
ばい煙	14	2	0	0	0	0	1	17
その他	67	3	1	0	1	0	0	72
合 計	114	12	5	2	2	0	5	140

ウ 工場・指定作業場の区分と公害の種類別件数

(単位：件)

種 類 区 分	騒 音	振 動	悪 臭	その他	合 計
工 場	1	0	0	0	1
指定作業場	0	0	0	0	0
合 計	1	0	0	0	1

エ 建設作業の内容と種類別件数

(単位：件)

業種 種類	特定建設作業	指定建設作業	その他の建設作業	合計
騒音	0	2	4	6
振動	0	1	1	2
悪臭	0	0	1	1
粉じん	0	2	0	2
ばい煙	0	0	0	0
その他	0	2	0	2
合計	0	7	6	13

オ 一般の公害苦情発生源別と種類別件数

(単位：件)

業種 種類	家庭	学校	商店	飲食店	ビル・事務所	その他	合計
騒音	12	0	1	0	2	5	20
振動	3	0	1	0	0	1	5
悪臭	12	0	2	0	0	9	23
粉じん	1	0	0	0	0	2	3
ばい煙	7	0	1	0	0	6	14
その他	53	1	1	0	0	20	75
合計	88	1	6	0	2	43	140

(2) 特定建設作業実施届出件数 (単位：件)

- ア 騒音規制法に基づく届出 46
 イ 振動規制法に基づく届出 41

(3) 工場の設置(変更)認可申請等届出件数

ア 工場

(単位：件)

内訳 区分	受付件数	認可件数	認定件数
設置	0	0	0
変更	0	0	0
廃止	1	—	—

イ 指定作業場

(単位：件)

届出の種類	件数
設置	1
変更	3
廃止	3

(4) アスベスト工事届出件数 (単位：件)

- ア 法律に基づく届出 1

(5) 道路交通騒音・振動調査

	騒音 (dB)						振動 (dB)			
	環境基準		要請限度		測定結果		要請限度		測定結果	
	昼間	夜間	昼間	夜間	昼間	夜間	昼間	夜間	昼間	夜間
五日市街道	70	65	75	70	68	65	65	60	49	46
小金井街道					67	64			49	45
連雀通り					67	65			48	43
新小金井街道					67	65			42	40
東八道路					64	58			46	41

※環境基準：人の健康の保護に資する上で維持されることが望ましい値

※要請限度：道路管理者に対し、舗装や修繕の措置を要請する値

(6) 大気質調査

ア 浮遊粒子状物質及び二酸化窒素

測定日：平成29年2月21日（火）～2月23日（木）

(ア) 浮遊粒子状物質濃度（3日間平均値）（単位：mg/m³）

調査地点	測定値
武蔵小金井駅前交番	0.010
新小金井交番	0.011

(イ) 簡易法（フィルターバッジ）による二酸化窒素濃度（3日間連続暴露平均値）

（単位：ppm）

	調査地点		調査地点	
	調査地点	測定値	調査地点	測定値
住 宅 地 域	総合体育館	0.008	中町3-22	0.010
	桜町2-7	0.009	中町2-16	0.009
	桜町1-9	0.009	市立東小学校	0.009
	浴恩館	0.008	東町2-23	0.009
	貫井北町5-30	0.009	貫井南町5-14	0.010
	本町3-1	0.009	貫井南センター	0.009
	市立緑小学校	0.009	市立前原小学校	0.008
	梶野町4-19	0.008	中町1-10	0.010
	梶野会館	0.009	貫井南町5-4	0.009
	貫井北町5-8	0.010	市立南小学校	0.009
	市立本町小学校	0.009	都立武蔵野公園	0.009
	緑町5-19	0.008	東町1-11	0.009
	緑町1-5	0.008	東町1-22	0.009
	梶野町1-4	0.008	前原町4-4	0.009
	貫井南町3-8	0.009	本町5-23	0.010
	小金井市庁舎	0.009	平均値	0.009

交 差 点 ・ 沿 道 地 域	茜屋橋交差点	0.015	前原坂上交差点	0.016
	小金井橋交差点	0.015	中町2-22	0.011
	関野橋交差点	0.011	前原坂下交差点	0.012
	学芸大角交差点	0.018	中町1-14	0.011
	稲穂神社前交差点	0.012	東町四丁目西交差点	0.011
	本町二丁目交差点	0.014	東町1-44	0.011
	貫井北町5-26	0.010	南中西交差点	0.017
	貫井北町4-1	0.018	前原交番前交差点	0.012
	小金井三小角交差点	0.013	前原一丁目交差点	0.014
	貫井トンネル南交差点	0.013	平均値	0.013

イ ダイオキシン類調査

(単位：毒性等量 (pg-TEQ/m³))

調査地点	夏季測定日	冬季測定日
	平成28年8月18日～19日	平成29年2月13日～14日
小金井市東センター	0.014	0.013
小金井市保健センター	0.016	0.018
平均値	0.015	0.016
平成28年度平均値	0.015	

ウ 放射能測定器の貸出件数 (単位：件)

平成23年度	平成24年度	平成25年度	平成26年度	平成27年度	平成28年度
161	48	26	3	7	2

(7) 水質調査

ア 井戸水の有機塩素系化合物調査

(単位：mg/l)

物質名 調査地点	平均値			
	トリクロロ エチレン	テトラクロロ エチレン	1,1,1-トリクロロ エタン	鉛
貫井南町1-24	ND	ND	ND	ND
中町1-15	0.0005	ND	ND	ND
中町2-15	ND	ND	ND	ND
梶野町3-12	ND	ND	ND	ND
関野町1-11	0.0005	ND	ND	ND
緑町3-13	0.0004	0.0067	ND	ND
桜町1-2	0.0005	0.0022	ND	ND
桜町3-6	ND	0.0009	ND	ND
東町1-41	0.0005	0.0002	ND	ND
中町2-1	ND	0.0005	ND	0.001
緑町1-1	0.0004	0.0008	ND	ND
中町3-14	ND	ND	ND	ND
貫井北町5-13	0.0005	0.0009	ND	ND
貫井南町2-1	ND	ND	ND	ND

地下水質の環境基準	0.01以下	0.01以下	1以下	0.01以下
-----------	--------	--------	-----	--------

「ND」は定量下限値未満

イ 野川水質検査

(単位：mg/l)

水質項目	調査月	6月	11月	D類型環境 基準値
水素イオン濃度		7.3	7.6	6.0以上8.5以下
溶存酸素		9.4	11.3	2以上
生物化学的酸素要求量		1.1	<0.5	8以下
化学的酸素要求量		3.6	2.3	—
浮遊物質量		6	5	100以下
大腸菌群数(MPN/100mL)		28000	11000	—
全窒素		3.77	7.38	—
全リン		0.049	0.028	—
硝酸性窒素及び亜硝酸性窒素		2.77	6.81	10以下
陰イオン界面活性剤		<0.02	<0.02	—
アンモニア性窒素		0.07	0.04	—
りん酸性りん		0.030	0.019	—

(8) 環境行事（小金井市環境市民会議との共催等で実施）

行事名	実施日	行事内容等
環境フォーラム 2016 プレイベント	H28.9.17 ～19	間伐材で出来た積み木を使って、環境について考えながら、世界最古の建造物である法隆寺を作るワークショップを実施したほか、積み木で自由に遊べるコーナーを設け、楽しみながら森を守る機会を提供した。
環境フォーラム	H28.10.22 ～23	どんぐりトトロづくり、ひょうたんランプづくり、「つくる・みがく・きづく」×「生きる力」座談会などの多様なプログラムのほか、市内で採れた野菜を使ったランチを提供する「地野菜ランチ」を実施した。
クリーン野川作戦	H28.5.29	小金井市内を流れる野川の清掃を通じて、参加者同士の交流と野川流域の環境保全を考えることを目的に実施し、清掃のほか、野川検定クイズやネイチャーゲーム、防災非常食の試食等も行った。
環境講座	H28.5.13 H28.9.27 H28.10.20	「水と緑のまち・小金井の原点を探そう」 小金井の水と緑と歴史を訪ね、まちのいいところと一緒に探すまち歩きを実施した。
環境施設見学会	H28.4.20	浄水場から下水処理場までを見学し、参加者にとって普段当たり前と思って使っている水道水と、下水の処理について考えてみることでできた見学会となった。

(9) 衛生害虫等の発生相談状況

(単位:件)

No.	種 類	件 数	No.	種 類	件 数
1	カ・ハエ	1	10	シロアリ	2
2	ゴキブリ類	0	11	ネズミ	61
3	ダニ類	2	12	ヤスデ	4
4	毛虫類	3	13	甲虫類	0
5	ノミ類	0	14	その他	63
6	アメリカシロヒトリ	0		計	399
7	ハチ類	263			
8	羽アリ類	0			
9	ユスリカ	0			

(10) 空地の管理

(単位:件、㎡)

区分 町名	委 託		自 己 処 理		合 計	
	件数	面 積	件数	面 積	件数	面 積
東 町	1	33	1	198	2	231
梶野町	0	0	0	0	0	0
関野町	0	0	0	0	0	0
緑 町	0	0	0	0	0	0
中 町	0	0	0	0	0	0
前原町	0	0	0	0	0	0
本 町	1	110	0	0	1	110
桜 町	1	176	0	0	1	176
貫井北町	1	148	0	0	1	148
貫井南町	1	134	0	0	1	134
計	5	601	1	198	6	799

(11) 小金井市環境審議会開催状況

開催日	場 所	内 容	出席者数
1 5.26	501会議室	平成28年度夏季節電行動計画及び通年節電行動計画について 大気質調査について 大気質調査(ダイオキシン類)について 水質監視測定及び湧水調査について 平成28年度小金井市環境賞の募集について	委員 8人 市側 7人
2 10.19	801会議室	平成27年度版環境報告書(案)について 平成27年度グリーン購入実績について 平成27年度における温室効果ガス排出量について 平成27年度環境行動チェックリスト集計結果について 平成27年度小金井市環境保全計画実施状況について	委員 5人 市側 8人

			平成28年度内部環境監査について 平成28年度冬季節電行動計画について	
3	1.16	小金井市環境 配慮住宅型研 修施設	平成27年度版環境報告書について 小金井市における飼い主のいない猫対策について エコドライブ教習会について	委員 8人 市側 6人
4	3.27	商工会館A会 議室	平成29年度節電行動計画（通年・夏季）について 平成29年度環境政策課の主な事業計画について 小金井市内の空間放射線量測定結果について	委員 7人 市側 8人

(12) 小金井市地下水保全会議開催状況

開 催 日	場 所	内 容	出 席 者 数	
1	7.25	商工会館B会議室	武蔵小金井駅南口第2地区市街地再開発事業 （まちづくり推進課関係）について ボーリング調査データについて 平成27年度水質監視測定及び湧水調査について	委員 5人 市側 7人
2	11.25	商工会館A会議室	武蔵小金井駅南口第2地区市街地再開発事業 （まちづくり推進課関係）について ボーリング調査データについて	委員 4人 市側 3人
3	3.15	商工会館大会議室	武蔵小金井駅南口第2地区市街地再開発事業 （まちづくり推進課関係）について ボーリング調査データについて	委員 4人 市側 7人

(13) 小金井市住宅用新エネルギー機器等普及促進補助金状況

（単位：件、円）

区 分	件 数	金 額
住宅用太陽光発電システム	41	3,855,000
住宅用太陽熱温水器（自然循環式）	1	15,000
住宅用太陽熱ソーラーシステム	0	0
住宅用燃料電池コージェネレーションシステム	115	5,750,000
合 計	157	9,620,000

第2 緑と公園係

1 児童遊園・子供広場・緑地・公園の整備工事

名 称	金額(円)
かきの木公園複合遊具設置工事	5,724,000
中町三丁目暫定広場トイレ撤去工事	648,000
みどり公園遊具撤去工事	745,200

2 緑化推進

(1) 緑地保全対策審議会開催状況

開 催 日	案 件 名
28. 8. 9	平成28年度保全緑地の指定(案)について
29. 3. 14	市の主な緑化施策について

(2) 生産緑地買取り申出

買取り申出件数(件)	買取り申出総面積(m ²)	買取り面積(m ²)
4	10,835.00	0

3 公園・緑地に係る要望等の処理状況

市民からの要望等の件数	職員で対応した件数	委託等件数	
220件	130件	修繕 22件	その他 68件

* 上記のほか、随時巡回・清掃等を実施

4 児童遊園等除草清掃協力謝礼

対象児童遊園等の数（面積）	実施団体	謝 礼
9箇所（5,579㎡）	8団体	106,900円

5 市民参加

区分	活動団体
小金井市みどりのパートナーシップ	6団体
公園美化協働サポーター	22団体

6 児童遊園・子供広場・緑地・公園の維持管理

委 託 件 名	金 額(円)
児童遊園等管理委託	23,100,660
児童遊園等遊具保守点検委託	793,800
児童遊園等枝葉収集運搬委託	892,080
障害者団体等公園清掃委託	2,919,325
障害者団体等砂場清掃委託	1,070,091
障害者団体等児童遊園便所清掃委託	155,520
野川河川緑地管理委託	1,182,600
はけの森緑地2門扉開閉委託	310,651
どんぐりの森公共緑地門扉開閉委託	465,976
保存樹木及び保存生垣調査委託	702,000
緑地管理委託	11,278,440
公共緑地管理委託	9,772,920
玉川上水アジサイ他管理委託	3,394,980
障害者団体等緑地便所清掃委託	103,680
上山谷緑地公園門扉開閉委託	330,480
上山谷緑地公園除草等委託	114,588
都市公園等管理委託	28,742,040
貫井けやき広場測量委託	1,296,000
滄浪泉園緑地管理委託	4,917,659
栗山公園濾過槽電気設備管理委託	699,840
梶野公園便所清掃委託	522,288
障害者団体等公園便所清掃委託	1,844,640
梶野公園堆肥づくり支援委託	395,280

7 公園等利用状況

(1) 子供広場 (単位:使用日数:日、使用団体数:件)

	貫井けやき広場		中町三丁目暫定広場	
	使用日数	使用団体数	使用日数	使用団体数
4月	12	4	11	2
5月	7	3	10	2
6月	11	4	11	2
7月	9	2	9	2
8月	16	4	11	2
9月	14	5	11	4
10月	12	4	13	4
11月	9	4	11	3
12月	8	3	10	2
1月	6	3	9	2
2月	8	3	10	1
3月	9	3	10	1
合計	121	42	126	27

(2) 都市公園

	三楽公園		栗山公園		ぐみの木公園		前原町三丁目公園		梶野公園	
	使用日数	使用団体数	使用日数	使用団体数	使用日数	使用団体数	使用日数	使用団体数	使用日数	使用団体数
4月	13	2	30	6	12	1	2	1	12	1
5月	11	2	31	6	13	2	2	1	13	1
6月	13	2	30	6	13	1	2	1	12	1
7月	15	2	31	7	13	2	2	1	12	1
8月	9	2	31	5	14	1	2	1	14	1
9月	15	3	30	6	13	2	2	1	12	1
10月	14	4	31	10	13	2	2	1	12	2
11月	12	2	30	6	12	1	2	1	13	1
12月	11	2	31	6	11	1	2	1	11	1
1月	10	3	31	6	9	1	1	1	11	1
2月	12	3	28	7	13	2	2	1	12	1
3月	14	2	31	6	13	1	2	1	12	1
合計	149	29	365	77	149	17	23	12	146	13

備考 利用目的は、ゲートボール・少年少女野球・サッカー・ラジオ体操その他イベントも含む。

8 保全緑地の指定・助成

(1) 環境保全緑地の指定(平成24年度～平成28年度)

環 境 緑 地		公 共 緑 地	
件数	面 積	件数	面 積
9件	47,795.21㎡	4件	4,150.76㎡

(2) 保存樹木・保存生け垣の指定(平成24年度～平成28年度)

保 存 樹 木		保 存 生 け 垣	
所有者数	本 数	所有者数	延 長
77人	728本	161人	4,143.40m

(3) 奨励金交付額

保 全 緑 地 の 区 分	面積・本数又は延長	奨励金の額(円)
環境緑地中の「はけ」にあるもの	40,620.16㎡	812,403
保 存 樹 木	728本	1,456,000
保 存 生 け 垣	3,800m	1,140,000
生け垣造成(1件)	6.8m	52,020
計		3,460,423

9 緑地保全地区

上段:入場者数(人)

平成28年度「滄浪泉園緑地」入場者数・使用料

下段:使用料額(円)

	大人	子供	老人		大人		子供		計
			(減額)	(免除)	(減額)	(免除)	(減額)	(免除)	
4月	256	20	434	0	0	28	0	90	828
	25,600	1,000	21,700	0	0	0	0	0	48,300
5月	443	21	465	0	0	17	0	178	1,124
	44,300	1,050	23,250	0	0	0	0	0	68,600
6月	188	8	273	0	0	5	0	99	573
	18,800	400	13,650	0	0	0	0	0	32,850
7月	41	7	52	75	0	344	0	51	570
	4,100	350	2,600	0	0	0	0	0	7,050
8月	0	0	0	128	0	315	0	27	470
	0	0	0	0	0	0	0	0	0
9月	0	0	0	239	0	319	0	99	657
	0	0	0	0	0	0	0	0	0
10月	252	9	449	0	0	0	0	0	710
	25,200	450	22,450	0	0	0	0	0	48,100
11月	351	20	767	0	0	3	0	0	1,141
	35,100	1,000	38,350	0	0	0	0	0	74,450
12月	230	10	632	0	0	0	0	0	872
	23,000	500	31,600	0	0	0	0	0	55,100
1月	139	5	92	0	0	22	0	0	258
	13,900	250	4,600	0	0	0	0	0	18,750
2月	147	7	147	0	0	0	0	0	301
	14,700	350	7,350	0	0	0	0	0	22,400
3月	198	10	297	0	0	0	0	0	505
	19,800	500	14,850	0	0	0	0	0	35,150
計	2,245	117	3,608	442	0	1,053	0	544	8,009
	224,500	5,850	180,400	0	0	0	0	0	410,750

- | | |
|------------------------------|----------------------------|
| 4. 6(水)小金井市職員研修 | 滄浪泉園緑地条例施行規則第6条第1項第1号により免除 |
| 4. 22(金)東京学芸大学付属小金井中学校 | 滄浪泉園緑地条例施行規則第6条第1項第2号により免除 |
| 5. 2(月)小金井市立本町小学校 | 滄浪泉園緑地条例施行規則第6条第1項第2号により免除 |
| 5. 25(水)東京都学芸大学付属小金井小学校 | 滄浪泉園緑地条例施行規則第6条第1項第2号により免除 |
| 6. 17(金)小金井市立東小学校 | 滄浪泉園緑地条例施行規則第6条第1項第2号により免除 |
| 7. 15(金)から9. 30(金)まで夏季特別無料開園 | 滄浪泉園緑地条例施行規則第6条第1項第1号により免除 |
| 11. 7(月)都市整備部都市計画課 | 滄浪泉園緑地条例施行規則第6条第1項第1号により免除 |
| 1. 21(土)環境部環境政策課 | 滄浪泉園緑地条例施行規則第6条第1項第1号により免除 |

* その他

- | | |
|---------------------------------|-------------------|
| 10. 1(土)無料開園日(大人11人、子供3人、老人10人) | 滄浪泉園緑地条例第13条により無料 |
|---------------------------------|-------------------|

環 境 部

ごみ対策課

減 量 推 進 係
清 掃 係
施 設 係
ごみ処理施設担当

第1 減量推進係

1 清掃手数料等(収入状況)

区分	種別	予算額 (A)	調定額 (B)	収入済額 (C)	還付済額 (D)	純収入済額 (C)-(D)=(E)	不納 欠損額 (F)	収入未済額 (B)-(E)- (F)=(G)	収入率 (%)		
									対予算 (E)/(A)	対調定 (E)/(B)	
現年度	一般家庭系ごみ処理	314,640,000	287,733,630	287,989,910	256,280	287,733,630	0	0	91.5	100.0	
	事業系ごみ処理	24,752,000	24,576,480	24,847,160	270,680	24,576,480	0	0	99.3	100.0	
	自家搬入ごみ処理	38,500,000	20,871,345	20,871,345	0	20,871,345	0	0	54.2	100.0	
	粗大ごみ処理	31,035,000	30,612,900	30,746,500	133,600	30,612,900	0	0	98.6	100.0	
	し尿処理	4,131,000	4,669,000	4,669,000	0	4,669,000	0	0	113.0	100.0	
	浄化槽清掃	45,000	29,000	29,000	0	29,000	0	0	64.4	100.0	
	犬・猫等死体処理	69,000	129,000	129,000	0	129,000	0	0	187.0	100.0	
	一般廃棄物収集 運搬業許可申請	35,000	30,000	30,000	0	30,000	0	0	85.7	100.0	
	浄化槽清掃業許可申請	0	0	0	0	0	0	0	—	—	
	小計	413,207,000	368,651,355	369,311,915	660,560	368,651,355	0	0	89.2	100.0	
	過年度	一般家庭系ごみ処理	0	0	0	0	0	0	0	—	—
		事業系ごみ処理	0	0	0	0	0	0	0	—	—
自家搬入ごみ処理		0	0	0	0	0	0	0	—	—	
粗大ごみ処理		0	0	0	0	0	0	0	—	—	
し尿処理		0	0	0	0	0	0	0	—	—	
小計		0	0	0	0	0	0	0	—	—	
合計	413,207,000	368,651,355	369,311,915	660,560	368,651,355	0	0	89.2	100.0		

(単位:円)

2 小金井市廃棄物減量等推進審議会開催状況

回数	開催日	場 所	内 容	出席者人数
1	28.6.28	市役所第二庁舎	平成27年度実績報告	委員 11
2	28.8.10	市役所第二庁舎	委嘱状の伝達、委員の紹介、正副会長の互選 清掃関連施設整備基本計画検討会議への委員の選出について 未活用資源(可燃ごみに含まれる資源化可能物)の有効活用方策の調査・研究に関する小委員会の立上げについて	委員 13
3	28.10.20	中間処理場	平成29年度一般廃棄物処理計画の策定について(諮問) 平成29年度ごみ・リサイクルカレンダー表紙絵応募作品の審査	委員 14
4	28.10.25	市役所第二庁舎	【専門委員会】委員長の互選、未活用資源(可燃ごみに含まれる資源化可能物)有効利用方策の調査・研究	委員 9
5	28.11.22	中間処理場	平成29年度一般廃棄物処理計画の策定について(審議)	委員 12
6	28.11.28	市役所第二庁舎	【専門委員会】未活用資源(可燃ごみに含まれる資源化可能物)有効利用方策の調査・研究	委員 10
7	28.12.21	中間処理場	平成29年度一般廃棄物処理計画の策定について(審議)	委員 12
8	28.12.27	市役所第二庁舎	【専門委員会】未活用資源(可燃ごみに含まれる資源化可能物)有効利用方策の調査・研究	委員 9
9	29.1.24	市役所第二庁舎	平成29年度一般廃棄物処理計画の策定について(審議)	委員 15
10	29.1.25	中間処理場	【専門委員会】未活用資源(可燃ごみに含まれる資源化可能物)有効利用方策の調査・研究	委員 10
11	29.2.15	中間処理場	平成29年度一般廃棄物処理計画の策定について(審議)	委員 13
12	29.2.24	市役所本庁舎	平成29年度一般廃棄物処理計画の策定について(答申)	委員 2
13	29.2.24	中間処理場	【専門委員会】未活用資源(可燃ごみに含まれる資源化可能物)有効利用方策の調査・研究	委員 10

(単位:件)

一般廃棄物収集運搬業	浄化槽清掃業	合 計
35	1	36

第2 清掃係

1-1 塵芥処理

(1) 収集状況

(単位:t)

収集区分		収集体制	収集方法・収集量			合 計	
燃やすごみ		委託	戸別	一般	12,138	12,515	
			—	自家搬入	377		
燃やさないごみ		委託	戸別	一般	1,531	1,537	
			—	自家搬入	6		
プラスチックごみ		委託	戸別	一般	2,232	2,232	
			—	自家搬入	0		
粗大ごみ		委託	戸別	—	914	914	
資 源 物	古紙	委託	戸別	—	4,777	8,134	
	布			—	559		
	びん			—	1,019		
	スプレー缶			—	50		
	空き缶・金属			—	397		
	ペットボトル			—	339		
	剪定枝	委託・直営	—	977	95		
	乾燥生ごみ	直営	—	16			
	びん	委託	拠点	—		48	
	トレイ			—		5	
	乾燥生ごみ	直営	拠点	—		33	
	ペットボトルキャップ			—		2	
	くつ・かばん類			—		3	
	難再生古紙			—		4	
有害ごみ		委託	戸別	—		38	38
		合 計					25,465

(2) 処理状況

(単位:t)

種別 区分	焼却 ①	埋立 ②	資源化	その他 ③	合計
年間処理量	12,515	0	11,974	976	25,465
月間処理量	1,042.9	0.0	997.8	81.3	2,122.1
一日平均処理量	40.1	0.0	—	—	—

① 焼却施設への搬入量を示し、年間稼働日数を312日として算出。

② 年間稼働日数を257日として算出。

③ 有害ごみ、熱回収分の合計を示す。

(3) ごみ収集・処理状況(月別)

ア 可燃系ごみ・資源物収集量

(単位:kg)

月	燃やすごみ				資源物				小計C ③+④+⑤+⑥+⑦	収集量計 I A+B+C	自家搬入 (許可業者) II	合計 I + II	
	委託 一般ごみ A	可燃系粗大ごみ			委託 古紙等 ③	委託・直営 剪定枝 ④	直営 乾燥生ごみ ⑤	拠点回収					
		委託 木質粗大ごみ ①	委託 布団 ②	委託 古紙等 ③				乾燥生ごみ ⑥					難再生古紙 ⑦
4	1,036,630	15,940	3,680	19,620	462,870	60,980	990	1,260	0	526,100	1,582,350	31,525	1,613,875
5	1,038,820	9,310	5,880	15,190	481,689	131,655	1,160	2,760	0	617,264	1,671,274	34,359	1,705,633
6	999,420	14,730	4,250	18,980	409,709	101,270	1,820	4,870	0	517,669	1,536,069	34,522	1,570,591
7	1,047,710	9,150	4,520	13,670	401,217	110,840	1,216	2,742	0	516,015	1,577,395	35,989	1,613,384
8	1,041,670	12,660	5,440	18,100	405,621	86,120	1,092	573	0	493,406	1,553,176	34,111	1,587,287
9	985,530	9,440	4,010	13,450	437,798	96,800	1,522	3,049	2,230	541,399	1,540,379	30,583	1,570,962
10	962,130	11,450	4,080	15,530	444,570	109,835	1,234	3,100	0	558,739	1,536,399	29,354	1,565,753
11	1,031,340	9,500	5,860	15,360	411,415	101,575	1,224	2,900	0	517,114	1,563,814	31,092	1,594,906
12	1,071,040	8,950	4,340	13,290	496,654	103,870	1,339	3,185	0	605,048	1,689,378	29,860	1,719,238
1	1,026,230	9,190	3,700	12,890	496,269	27,760	1,563	1,972	0	527,564	1,566,684	30,423	1,597,107
2	881,080	12,200	3,210	15,410	378,645	21,240	1,257	3,100	0	404,242	1,300,732	26,301	1,327,033
3	1,015,910	14,040	3,480	17,520	509,631	24,745	1,472	2,983	2,050	540,881	1,574,311	29,813	1,604,124
合計	12,137,510	136,560	52,450	189,010	5,336,088	976,690	15,889	32,494	4,280	6,365,441	18,691,961	377,932	19,069,893

イ 可燃系ごみ・資源物処理量

(単位:kg)

月	処理量														発生焼却灰 (t)
	焼却施設へ搬入				資源化量(資源物)						その他				
	一般ごみ ①	自家搬入 (許可業者) ②	小計 I ①+②		古紙等 ③	剪定枝 ④	乾燥生ごみ ⑤	拠点回収 ⑥		木質粗大ごみ ⑧	布団 ⑨	小計 III ⑧+⑨	合計 I+II+III		
			乾燥生ごみ ⑥	難再生古紙 ⑦											
資源化量(資源物)															
小計 II ③+④+⑤+⑥+⑦															
4	1,036,630	31,525	1,068,155	462,870	60,980	990	1,260	0	526,100	15,940	3,680	19,620	1,613,875	65.08	
5	1,038,820	34,359	1,073,179	481,689	131,655	1,160	2,760	0	617,264	9,310	5,880	15,190	1,705,633	73.62	
6	999,420	34,522	1,033,942	409,709	101,270	1,820	4,870	0	517,669	14,730	4,250	18,980	1,570,591	72.77	
7	1,047,710	35,989	1,083,699	401,217	110,840	1,216	2,742	0	516,015	9,150	4,520	13,670	1,613,384	72.50	
8	1,041,670	34,111	1,075,781	405,621	86,120	1,092	573	0	493,406	12,650	5,440	18,100	1,587,287	108.32	
9	985,530	30,583	1,016,113	437,798	96,800	1,522	3,049	2,230	541,399	9,440	4,010	13,450	1,570,962	101.46	
10	962,130	29,354	991,484	444,570	109,835	1,234	3,100	0	558,739	11,450	4,080	15,530	1,565,753	103.24	
11	1,031,340	31,092	1,062,432	411,415	101,575	1,224	2,900	0	517,114	9,500	5,860	15,360	1,594,906	110.65	
12	1,071,040	29,860	1,100,900	496,654	103,870	1,339	3,185	0	605,048	8,950	4,340	13,290	1,719,238	113.99	
1	1,026,230	30,423	1,056,653	496,269	27,760	1,563	1,972	0	527,564	9,190	3,700	12,890	1,597,107	106.86	
2	881,080	26,301	907,381	378,645	21,240	1,257	3,100	0	404,242	12,200	3,210	15,410	1,327,033	84.74	
3	1,015,910	29,813	1,045,723	509,631	24,745	1,472	2,983	2,050	540,881	14,040	3,480	17,520	1,604,124	105.91	
合計	12,137,510	377,932	12,515,442	5,336,088	976,690	15,889	32,494	4,280	6,365,441	136,560	52,450	189,010	19,069,893	1,119.14	

ウ 不燃系ごみ・資源物収集量 (単位:kg)

月	不燃系ごみ				資源物										自家搬入 (中間処理場)		その他		合計 I + II + III + IV
	委託				委託				委託		委託		小計 II ④+⑤+⑥+⑦+⑧+⑨	III	委託 有害ごみ IV	合計			
	燃やさない ごみ ①	プラスチック ごみ ②	不燃系 粗大ごみ ③	小計 I ①+②+③	びん ④	スプレー缶 ⑤	空き缶・金属 ⑥	ペットボトル ⑦	残渣合計 ⑧	拠点回収 トレイ等 ⑨									
4	147,191	179,130	60,160	386,481	(3,500)	3,280	(1,840)	(1,290)	6,630	6,175	380	2,760	540,944						
5	143,960	189,530	69,610	403,100	(3,500)	3,760	(2,020)	(1,460)	6,980	870	2,840	565,066							
6	127,136	183,800	59,050	369,986	(4,020)	4,170	(1,710)	(1,510)	7,240	260	2,630	525,660							
7	117,298	177,940	58,830	354,068	(3,270)	4,100	(1,360)	(1,570)	6,200	870	2,800	514,377							
8	122,546	193,280	54,910	370,736	(4,000)	4,780	(1,660)	(1,860)	7,520	0	2,690	538,225							
9	122,424	187,600	59,580	369,604	(3,450)	4,720	(1,650)	(1,850)	6,950	960	3,090	526,681							
10	127,963	172,890	51,030	351,883	(3,640)	3,770	(1,210)	(1,470)	6,320	210	3,370	508,982							
11	122,215	187,220	63,140	372,575	(4,490)	4,290	(1,520)	(1,520)	7,530	550	3,790	517,992							
12	147,148	184,140	64,290	395,578	(4,250)	4,290	(1,590)	(1,600)	7,440	140	4,430	564,958							
1	130,384	210,000	57,990	398,374	(4,460)	4,610	(1,700)	(1,750)	7,910	700	3,910	571,246							
2	94,692	166,620	47,500	308,812	(3,750)	3,420	(1,260)	(1,380)	6,390	790	3,030	445,895							
3	128,208	199,490	78,920	406,618	(4,710)	4,260	(1,830)	(1,620)	8,160	220	3,360	575,545							
合計	1,531,165	2,231,640	725,010	4,487,815	972,632	49,450	377,660	320,456	85,270	57,638	5,950	38,700	6,395,571						

※ ()内は各残渣量を示す。

(4) 資源化量内訳

(単位:kg)

品 目	資源収集による資源化				施設資源化	合 計
	戸別収集	拠点回収	集団回収	小 計		
新聞	803,800	—	634,380	1,438,180	—	1,438,180
雑誌	2,855,315	—	572,760	3,428,075	—	3,428,075
段ボール	1,116,355	—	284,275	1,400,630	—	1,400,630
紙パック	1,835	—	7,090	8,925	—	8,925
布	558,783	—	100,218	659,001	—	659,001
剪定枝	976,690	—	—	976,690	—	976,690
アルミ缶	158,930	—	28,059	186,989	—	186,989
スチール缶	104,580	—	9,810	114,390	—	114,390
金属	114,150	—	—	114,150	—	114,150
びん	生びん	54,412	—	633	—	55,045
	カレット	918,220	48,090	—	—	966,310
ペットボトル	320,456	—	—	320,456	—	320,456
トレイ	—	4,550	—	4,550	—	4,550
乾燥生ごみ	15,889	32,494	—	48,383	—	48,383
ペットボトルキャップ	—	1,916	—	1,916	—	1,916
くつ・かばん類	—	3,082	—	3,082	—	3,082
難再生古紙	—	4,280	—	4,280	—	4,280
原料化等	—	—	—	—	3,360,765	3,360,765
アルミ屑	—	—	—	—	20,290	20,290
鉄屑類	—	—	—	—	268,420	268,420
破碎不適物	—	—	—	—	0	0
小型家電等	—	—	—	—	230,910	230,910
合 計	7,999,415	94,412	1,637,225	9,731,052	3,880,385	13,611,437

※ 上記の他に、東京たま広域資源循環組合にて1,119,143kgがエコセメント化されている。

(5) 収集運搬車両

(単位:台)

車 種	班			
	枝木班	生ごみ 乾燥物班	予 備	合 計
塵芥車	2	—	2	4
深ボディーダンプ車	—	—	2	2
平ボディー車(消毒用)	—	—	1	1
軽貨物トラック	—	2	—	2
合 計	2	2	5	9

(6) 集団回収実績

ア 団体実施回数

実施団体	登録団体数	実施回数
子供会	42	381
自治会	84	1,508
その他の団体	24	324
合 計	150	2,213

イ 奨励金 (単位:円)

市補助額	16,794,820
------	------------

ウ 品目別回収実績

(単位:kg)

品 目	回収量
新聞	634,380
雑誌	572,760
段ボール	284,275
紙パック	7,090
布	100,218
アルミ缶	28,059
スチール缶	9,810
びん	633
合 計	1,637,225

(7) 生ごみ減量化処理機器の購入補助と生ごみ堆肥化容器の配布状況

区分 町別	補助の状況		配布状況	
	個数	補助金額(円)	世帯数	個数
東町	45	1,950,400	1	1
梶野町	29	1,276,300	0	0
関野町	3	113,700	0	0
緑町	39	1,762,900	0	0
中町	23	959,100	0	0
前原町	22	893,500	2	2
本町	38	1,546,700	1	1
桜町	15	660,400	0	0
貫井北町	22	1,011,900	0	0
貫井南町	31	1,343,700	1	1
合計	267	11,518,600	5	5

(8) 生ごみ堆肥化・肥料化事業の状況

事業の成果 (単位:kg)

項目	重量
市施設投入量(生ごみ換算)	128,565
生ごみ市民投入量(生ごみ換算)	10,450
戸別・拠点投入量(生ごみ換算)	66,862
集合住宅投入量(生ごみ換算)	16,860

事業に係る主な経費 (単位:円)

項目	金額
生ごみ処理 機器等借上料	11,594,413
生ごみ乾燥物 回収運搬委託料	2,462,400
合計	14,056,813

1-2 粗大ごみ処理

(1) 粗大ごみ処理件数

(単位:件)

月	4	5	6	7	8	9	10	11	12	1	2	3	合計
件数	3,217	3,465	3,443	3,167	3,149	3,233	3,199	3,609	3,626	3,217	2,490	3,445	39,260

(2) 粗大ごみの種類及び数量

(単位:台、個)

月 種類	4	5	6	7	8	9	10	11	12	1	2	3	合計
布団	1,209	1,394	1,206	1,256	1,209	1,119	1,262	1,302	1,198	934	824	1,074	13,987
自転車類	366	397	375	318	287	328	342	336	339	308	230	381	4,007
いす・座椅子	661	690	705	689	710	717	679	672	713	651	505	727	8,119
棚類	481	487	430	442	422	424	346	404	469	429	427	649	5,410
じゅうたん(敷物)	380	393	368	411	386	339	328	380	348	276	278	350	4,237
掃除機	138	111	146	149	110	109	127	132	152	148	117	151	1,590
ストーブ(ファンヒーター)	198	216	157	99	119	114	90	201	222	185	152	180	1,933
テーブル(座卓)	264	258	220	240	229	224	236	282	277	231	192	372	3,025
AV機器	85	76	84	70	76	80	90	93	79	71	76	68	948
ダンス	158	222	189	162	150	181	153	193	209	176	152	227	2,172
衣装ケース	405	401	339	290	327	331	369	353	361	324	271	500	4,271
カラーボックス(小棚)	475	423	355	400	335	366	306	347	385	373	329	617	4,711
ソファ	97	94	107	95	111	80	79	86	109	109	86	124	1,177
マットレス	199	215	205	177	179	177	180	173	183	163	157	246	2,254
ベッド	172	174	134	141	134	178	136	190	164	162	127	264	1,976
ベッドマット	109	96	82	73	94	109	93	102	78	84	59	120	1,099
電子レンジ	140	130	111	98	136	134	98	139	152	163	130	158	1,589
スキー・スノーボード	53	61	40	42	49	44	36	57	64	53	59	55	613
扇風機・冷風機	88	118	132	180	196	185	189	181	145	94	68	97	1,673
こたつ	100	99	83	68	85	76	86	111	124	102	80	106	1,120
机	77	74	57	56	60	59	55	61	61	44	54	92	750
ガステーブル	89	67	88	73	87	69	63	74	84	73	65	143	975
ミシン	25	33	24	21	16	11	21	35	24	22	11	29	272
健康・運動器具	53	66	58	48	61	63	47	74	82	73	65	70	760
ベビー用品	65	103	100	86	63	72	81	96	102	95	49	76	988
プリンター	107	109	90	99	93	102	102	123	141	154	92	136	1,348
物置(スチール保管庫)	15	11	12	7	8	8	11	9	10	12	9	9	121
その他	2,183	2,634	2,495	2,050	2,288	2,052	2,025	2,423	2,401	2,100	1,722	2,449	26,822
合計	8,392	9,152	8,392	7,840	8,020	7,751	7,630	8,629	8,676	7,609	6,386	9,470	97,947

2 犬・猫等死体処理

(単位:匹)

内 訳 月 別	犬			猫			その他			合 計
	野良	飼	計	野良	飼	計	野良	飼	計	
4	0	0	0	5	3	8	3	1	4	12
5	0	1	1	10	1	11	2	1	3	15
6	0	3	3	12	3	15	1	0	1	19
7	0	4	4	13	1	14	3	0	3	21
8	0	1	1	3	3	6	6	1	7	14
9	0	2	2	6	1	7	6	1	7	16
10	0	0	0	13	2	15	2	0	2	17
11	0	0	0	0	2	2	0	0	0	2
12	0	1	1	0	1	1	0	1	1	3
1	0	4	4	9	2	11	3	0	3	18
2	0	0	0	8	1	9	2	0	2	11
3	0	0	0	11	1	12	4	1	5	17
合 計	0	16	16	90	21	111	32	6	38	165

3 し尿処理

(1) 収集件数

ア 一般家庭等

(単位:件)

区 分	一 般 家 庭	多量排出事業所
申込世帯数	1	0

イ 仮設トイレ (単位:件)

汲取り回数	424
-------	-----

(2) 収集終末処理状況

(単位:kℓ)

内 訳 区 分	収 集		運 搬	
	委 託	年間収集量	81.7	年間運搬量
月間収集量		6.8	月間運搬量	6.8
一日平均収集量		0.4	一日平均運搬量	1.4

年間収集日数:191日 年間運搬日数:66日

(3) し尿浄化槽清掃件数

(単位:件)

腐 敗 型		バ ッ キ 型		合 計
一般世帯	事業所	一般世帯	事業所	
2	0	0	0	2

4 ごみゼロ化推進会議活動状況

(1) 開催状況

	開催日	場 所	内 容
1	28.4.26	市役所	ごみゼロ化推進会議役員会 平成28年度ごみゼロ化推進会議総会について
2	28.5.24	市役所	ごみゼロ化推進会議役員会 各部会報告 廃棄物減量等推進審議会委員の推薦について
3	28.5.31	萌え木ホール	平成28年度ごみゼロ化推進会議総会 各部会事業報告・事業計画 一般廃棄物処理計画について ごみの分別について
4	28.6.9	市役所	ごみゼロ化推進会議役員会 廃棄物減量等推進審議会委員の推薦について
5	28.6.28	市役所	ごみゼロ化推進会議役員会 廃棄物減量等推進審議会委員の推薦について 副議長の選出について
6	28.7.26	市役所	ごみゼロ化推進会議役員会 平成29年度ごみ・リサイクルカレンダーについての提言 発足後10年を迎えた「ごみゼロ化推進会議」の今後のあり方について
7	28.9.27	市役所	ごみゼロ化推進会議役員会 各部会報告、ごみ減量啓発キャンペーンについて
8	28.10.18	武蔵小金井駅前	ごみ減量啓発キャンペーン
9	28.10.25	市役所	ごみゼロ化推進会議役員会 各部会報告
10	28.10.27	東小金井駅前	ごみ減量啓発キャンペーン
11	28.11.3	武蔵小金井駅前	店舗前等ごみ減量啓発キャンペーン(まち美化部会にて実施)
12	28.11.18	中間処理場	ごみ処理施設見学(事業所部会にて実施)
13	28.11.22	市役所	ごみゼロ化推進会議役員会 各部会報告、指定収集袋の色分けについて、ごみゼロ化推進会議講演会のテーマについて
14	28.11.23	東小金井駅前	店舗前等ごみ減量啓発キャンペーン(まち美化部会にて実施)
15	28.11.13、20、12.4、11	市内	市内一斉美化清掃
16	29.1.24	市役所	ごみゼロ化推進会議役員会 リサイクル推進協力店認定制度実施要綱の改正案について 講演会のチラシ案について
17	29.2.3	埼玉県寄居町 オリックス資源循環園	ごみ処理施設見学
18	29.2.6	武蔵小金井駅前	ごみ減量啓発キャンペーン
19	29.2.7	東小金井駅前	ごみ減量啓発キャンペーン
20	29.2.9	中間処理場	ごみ処理施設見学(まち美化部会にて実施)
21	29.3.3	前原暫定集会施設	ごみゼロ化推進員講演会「生ごみ堆肥で野菜作り」
22	29. 3.21～24	市内	不法投棄防止キャンペーン(まち美化部会にて実施)
23	29. 3.28	市役所	ごみゼロ化推進会議役員会 各部会報告 平成29年度ごみゼロ化推進会議総会について

(2) 各部会の開催状況

部会名	内 容	開 催 日
ごみゼロ化 啓発部会	運営委員会	28.4.21、28.6.10、28.7.8、28.9.9、28.10.7、28.12.9、29.1.13、 29.2.10
	全体会	28.4.22、28.6.17、28.7.15、28.9.16、28.10.14、28.11.18、 28.12.16、29.1.20、29.2.17、29.3.24
事業所部会	運営委員会 ・全体会	28.4.21、28.6.24、28.7.11、28.7.22、28.7.25、28.8.26、28.9.30 28.10.28、28.11.18、29.1.20、29.1.25、29.2.17、29.3.17
	運営委員会	28.7.22、28.7.28、29.2.9
まち美化部会	運営委員会	28.7.22、28.7.28、29.2.9
	全体会	28.9.29、29.3.28

第3 施設係

上段：搬入数(台)
下段：搬入量(kg)

1 搬入状況

	不燃ごみ		粗大ごみ	スプレー缶	有害ごみ	資源物残渣			リサイクル粗大残渣	合計
	プラスチックごみ	燃やさないごみ				小計	缶	ペットボトル		
平成28年度計	2,694	1,737	4,431	514	514	257	257	57	22	8,159
月平均	2,231,230	1,410,720	3,641,950	49,450	59,970	19,350	18,880	47,040	5,770	4,757,580
日平均	224.5	144.8	369.3	42.8	42.8	21.4	21.4	4.8	1.8	679.9
	185,935.8	117,560.0	303,495.8	4,120.8	4,997.5	1,612.5	1,573.3	3,920.0	480.8	396,464.9
	10.5	6.8	17.3	2.0	2.0	1.0	1.0	0.2	0.1	31.8
	8,681.8	5,489.2	14,171.0	192.4	233.3	75.3	73.5	183.0	22.5	18,512.0

※ 日平均は、中間処理場の稼働日数257日で除した数値

上段：搬入数(台)
下段：搬出量(kg)

2 搬出状況

	廃プラ資源化	不燃物資源化	可燃粗大	鉄屑	アルミ屑	金属	破碎不適物	有害物	布団	再利用	小型家電等	合計
平成28年度計	447	270	30	157	256	48	0	144	49	10	52	1,463.0
月平均	2,180,350	1,931,670	136,560	228,400	20,160	40,020	0	38,700	52,450	1,150	230,910	4,860,370
日平均	37.3	22.5	2.5	13.1	21.3	4.0	0.0	12.0	4.1	0.8	4.3	121.9
	181,695.8	160,972.5	11,380.0	19,033.3	1,680.0	3,335.0	0.0	3,225.0	4,370.8	95.8	19,242.5	405,030.7
	1.7	1.1	0.1	0.6	1.0	0.2	0.0	0.6	0.2	0.0	0.2	5.7
	8,483.9	7,516.2	531.4	888.7	78.4	155.7	0.0	150.6	204.1	4.5	898.5	18,912.0

※ 小型家電等は、搬出先計量値

※ 日平均は、中間処理場の稼働日数257日で除した数値

3 稼働日数及び破碎機運転時間

稼働日数(日)	257
運転時間(h:m)	861:25

第4 ごみ処理施設担当

1 小金井市ごみ総合対策推進本部の開催

回数	開催日	場所	議 題
第1回	28.4.5	市役所	1 平成28年度一般廃棄物処理計画について 2 広域支援の状況について 3 その他
第2回	28.4.26	同上	1 二枚橋衛生組合ごみ焼却場の都市計画の変更(廃止)について 2 広域支援の状況について 3 その他
第3回	28.7.20	同上	1 清掃関連施設整備基本計画策定に係る候補地の方針決定について 2 その他
第4回	28.12.6	同上	1 浅川清流環境組合の新可燃ごみ処理施設整備・運営事業について 2 広域支援の状況について 3 収集日変更等について 4 その他

2 新可燃ごみ処理施設整備・運営事業

新可燃ごみ処理施設の設置及び運営等を共同して行うことを目的に設立した浅川清流環境組合（構成市：日野市、国分寺市、小金井市）では、平成32年度の新施設本格稼働を目指して、環境影響評価書の作成・縦覧及び設計・建設・運営を一括して行う事業者との契約締結等を実施し、本市は、組合構成団体として与えられた責任を果たした。

環境部
下水道課

業務設備係
工務維持係

第1 業務設備係

1 受益者負担金及び下水道使用料収入額

(単位：円)

受益者負担金	0
下水道使用料	992,656,649

2 起債償還・借入状況

(単位：円)

	前年度末現在高	元金(償還額)	新規借入額	本年度末現在高
		利子		
公共下水道	355,638,083	22,835,207	0	332,802,876
		8,475,991		
流域下水道	1,206,973,601	79,006,053	0	1,127,967,548
		29,135,022		
計	1,562,611,684	101,841,260	0	1,460,770,424
		37,611,013		

3 汚水量・雨水量及び流域下水道維持管理負担金

汚水量	12,163,984 ^{m³}
雨水量	5,672,693 ^{m³}
計	17,836,677 ^{m³}
流域下水道維持管理負担金	677,793,726円

4 排水設備届出状況

(単位：件)

内 容	件 数
汲取り便所の改造工事	0
し尿浄化槽の切替工事	0
新築工事	572
排水設備の増改築工事その他	7
計	579

5 雨水浸透施設設置状況

浸透施設設置住宅軒数	浸透施設設置数量			
	浸透ます	簡易浸透ます	浸透管	浸透人孔
538軒	1,677個	791個	372.4m	0個

6 雨水浸透施設等設置助成金交付状況

助成金交付件数	助成金交付額	浸透施設設置数量	
		浸透ます	浸透管
5件	360,000円	12個	0m

7 水質検査実施及び規制基準超過事業場状況

特定事業場等	水質検査実施状況		21事業場	87検体	
	規制基準値超過	事業場数	6事業場	7検体	
		指導状況	注意	4事業場	5件
			聴聞	0事業場	0件
			警告	2事業場	2件
命令	0事業場		0件		

流域下水道幹線接続点	10か所	23検体
------------	------	------

8 特定施設・除外施設監視状況

項目	回数
立入調査	73回

第2 工務維持係

1 公共下水道築造工事

件名	施工期間	金額(円)	施工業者
雨水浸透柵設置工事(その1)	28.9.20~29.1.6	17,280,000	鴨下設備工業(株)
雨水浸透柵設置工事(その2)	28.12.2~29.3.21	17,042,400	鴨下設備工業(株)
都市計画道路3・4・12号線管きよ新設・既設管等撤去工事	7.11~9.26	14,040,000	金澤建設(株)
都市計画道路3・4・3号線管きよ新設・取付管等撤去工事	6.13~9.6	8,532,000	金澤建設(株)
都市計画道路3・4・14号線既設管等撤去工事	7.7~10.19	48,168,000	関建設工業(株)
マンホールトイレ用下水道施設設置工事	28.11.2~29.2.15	12,601,143	金澤建設(株)

2 公共下水道維持管理工事

(1) 単価契約工事

件名	施工期間	精算金額(円)	施工業者
公共下水道維持管理工事(28-1)	4.1~6.30	166,467	新発田建設(株)
公共下水道維持管理工事(28-2)	4.1~7.15	1,714,159	(株)加藤工業
公共下水道維持管理工事(28-3)	28.4.1~29.2.28	4,908,399	日昇工業(株)
公共下水道維持管理工事(28-4)	4.1~8.5	4,152,768	鴨下設備工業(株)
公共下水道維持管理工事(28-5)	4.12~6.30	1,290,961	(有)旭設備工業
公共下水道維持管理工事(28-6)	4.12~6.30	200,174	小野建設(株)
公共下水道維持管理工事(27-7)	4.12~6.30	917,357	金澤建設(株)
公共下水道維持管理工事(27-8)	5.20~9.9	506,596	(有)旭設備工業
公共下水道維持管理工事(28-9)	5.30~11.7	2,745,445	小野建設(株)
公共下水道維持管理工事(28-10)	5.30~9.30	1,211,657	(株)加藤工業
公共下水道維持管理工事(28-11)	28.5.30~29.1.25	3,768,656	日昇工業(株)
公共下水道維持管理工事(28-12)	28.5.30~29.1.25	721,710	日昇工業(株)
公共下水道維持管理工事(28-13)	28.5.30~29.3.31	3,784,253	金澤建設(株)
公共下水道維持管理工事(28-14)	6.1~8.1	1,225,075	(有)旭設備工業
公共下水道維持管理工事(28-15)	6.1~8.1	437,110	関建設工業(株)
公共下水道維持管理工事(28-16)	28.6.14~29.1.19	414,143	新発田建設(株)
公共下水道維持管理工事(28-17)	28.6.17~29.2.28	1,614,357	鴨下設備工業(株)
公共下水道維持管理工事(28-18)	6.15~8.30	873,844	倭土木工業(株)
公共下水道維持管理工事(28-19)	9.12~12.15	621,606	(有)旭設備工業

公共下水道維持管理工事(28-20)	9.12～11.11	1,067,339	小野建設(株)
公共下水道維持管理工事(28-21)	28.9.23～29.1.24	2,060,996	(株)加藤工業
公共下水道維持管理工事(28-22)	9.26～10.14	284,185	倭土木工業(株)
公共下水道維持管理工事(28-23)	28.10.23～29.3.31	1,702,683	日昇工業(株)
公共下水道維持管理工事(28-24)	11.1～12.19	2,557,315	小野建設(株)
公共下水道維持管理工事(28-25)	28.11.1～29.3.31	4,308,540	(株)加藤工業
公共下水道維持管理工事(28-26)	28.12.26～29.2.28	1,769,737	(有)旭設備工業
公共下水道維持管理工事(28-27)	1.10～1.20	154,336	倭土木工業(株)
公共下水道維持管理工事(28-28)	1.10～2.28	4,900,277	日昇工業(株)
公共下水道維持管理工事(28-29)	1.10～2.28	367,886	小野建設(株)
公共下水道維持管理工事(28-30)	1.31～3.24	210,061	(有)旭設備工業
公共下水道維持管理工事(28-31)	1.31～3.22	581,123	金澤建設(株)
公共下水道維持管理工事(28-32)	1.31～3.31	887,184	金澤建設(株)
公共下水道維持管理工事(28-33)	2.1～3.31	747,270	小野建設(株)
公共下水道維持管理工事(28-34)	2.1～3.31	1,048,901	鴨下設備工業(株)

3 委 託

(1) 請 負

件 名	施 工 期 間	金 額 (円)	施 工 業 者
東小金井駅北口土地区画整理事業下水道整備等委託	28.4.1～29.3.31	23,436,695	公益財団法人東京都都市づくり公社
下水道台帳補正委託	28.4.1～29.3.31	1,594,000	公益財団法人東京都都市づくり公社
管路施設調査委託	4.26～10.31	4,482,000	(株)町田清掃社
都市計画道路3・4・3号線管きょ新設・取付管等撤去工事实施設設計委託	5.24～10.31	2,894,400	オリジナル設計(株)東京事務所
公共下水道長寿命化第1期事業計画策定支援委託	28.9.1～29.2.10	27,519,480	日本水工設計(株)東京支社

(2) 単価契約

件 名	施 工 期 間	金 額 (円)	施 工 業 者
公共下水道管きょ及び雨水柵清掃委託 (28-1)	6.6～8.25	6,814,260	(株)井田環境サービス
汚泥処分委託 (28-1)	6.6～8.25	1,149,714	(有)常盤組
公共下水道管きょ及び雨水柵清掃委託 (28-2)	6.24～8.25	1,043,280	(株)ヤマソウ東京支店
汚泥処分委託 (28-2)	6.24～8.25	197,964	(有)常盤組
公共下水道管きょ及び雨水柵清掃委託 (28-3)	8.23～10.31	721,980	(株)ヤマソウ東京支店
汚泥処分委託 (28-3)	9.26～10.7	76,140	(有)常盤組
公共下水道管きょ及び雨水柵清掃委託 (28-4)	28.12.7～29.1.11	212,220	(株)井田環境サービス

汚泥処分委託	(28-4)	28.12.7～29.1.11	17,766	(有)常盤組
公共下水道管きよ及び雨水桝清掃委託	(28-5)	1.11～1.31	1,899,720	(株)井田環境サービス
汚泥処分委託	(28-5)	1.11～1.31	139,590	(有)常盤組
公共下水道管きよ及び雨水桝清掃委託	(28-6)	1.23～2.28	152,280	(株)井田環境サービス
公共下水道管きよ及び雨水桝清掃委託	(28-7)	2.1～2.28	267,300	(株)井田環境サービス
公共下水道管きよ及び雨水桝清掃委託	(28-8)	3.1～3.31	528,120	(株)ヤマソウ東京支店
公共下水道管きよ及び雨水桝清掃委託	(28-9)	3.1～3.31	3,946,320	(株)井田環境サービス
汚泥処分委託	(28-9)	3.1～3.31	609,120	(有)常盤組

4 自費工事及び開発行為数

(1) 自費工事(汚水桝設置等)

200 件

(2) 開発行為(下水道施設)

16 件

5 下水道台帳閲覧数・料金

2,584 件

24,520 円

福祉保健部

地域福祉課

地 域 福 祉 係
生 活 福 祉 係

第1 地域福祉係

1 民生委員・児童委員関係

(1) 民生委員推せん会

開催日	内容
7.14	民生委員・児童委員の一斉改選に伴う候補者の推薦について
1.10	民生委員・児童委員の欠員に伴う新任候補者の推薦について

(2) 会議

民生委員児童委員協議会	
会長会	11回
定例会（合同協議会）	3回
定例会（単位民協協議会）	8回
事項別部会（生活福祉部会・高齢福祉部会・児童福祉部会 障がい福祉部会・子育て支援部会）	随時
主任児童委員部会	11回
地区連絡協議会	1回
会長会と各部会との連絡会	2回
高齢者ネットワーク委員会	3回
高齢者町別協議会	随時
子ども家庭支援活動委員会	3回
子ども町別協議会	随時

(3) 全体研修

1	春季研修（5月23日実施） 視察先 「児童養護施設エス・オー・エスこどもの村（八王子市）」
2	夏季研修（8月8日実施） 内容 「支え合う社会—司法と福祉の連携」 講師 日本司法支援センター「法テラス」 東京地方事務所 立石周二氏 ほか弁護士3名
3	管外視察研修（11月9日～10日実施） 視察先 「児童養護施設 松本児童園（長野県松本市）」 「ナチュラルショップくりのみ（長野県長野市）」

(4) その他の活動

1	夏休み前の市内小・中学校訪問	6	児童委員活動推進運動
2	地区連絡協議会の実施	7	災害時要支援者活動
3	民生委員・児童委員PRイベント実施	8	歳末たすけあい等社協活動への協力
4	なかよし市民まつりへの参加	9	赤い羽根共同募金への協力
5	高齢者福祉ネットワーク活動	10	行政協力活動

2 小金井市社会福祉協議会に対する助成状況

小金井市社会福祉協議会総事業費	左の内市補助金支出済額
276,825,883 円	91,979,000 円

3 福祉サービス苦情調整委員

(1) 苦情等対応状況

(単位：件)

区分	市内 在住者	市外 在住者	申立人			対応方法		
			本人	家族	その他	来所	郵送	電話等
件数	7	2	8	1	0	1	0	8

(2) 内容別苦情等対応状況

(単位：件)

サービス種別	対応件数
介護保険	2
高齢者福祉	0
障がい者福祉	4
障害者総合支援法	0
児童福祉	0
生活保護	3
その他福祉	0
管轄外	0
合計	9

4 権利擁護センター

(1) 相談件数

(単位：件)

区分	問合せ件数	初回相談件数	相談/援助件数
権利擁護	0	77	7,790
法律	0	3	2
福祉サービス	1	0	0
成年後見	7	78	591
苦情	0	0	0
生活相談	1	1	0
その他	5	13	49
小計	14	172	8,432
合計		8,618	

(2) 契約件数 (単位：件)

契約締結件数	100
契約準備件数	2

5 在日外国人等高齢者・障害者福祉給付金給付状況

対象者数 (人)	給付金額 (円)
1	120,000

6 社会を明るくする運動

(1) 会議

月日	場所	内容
5.30	市役所	・第66回社会を明るくする運動実施要領及び実施について
10.26	市役所	・強調月間事業報告について ・標語の審査について

(2) 事業

月日	場所	内容
7.1	市内2駅	・駅頭広報活動
7.21	中央大学附属高等学校 講堂	・映画会「ミニオンズ」
7.23	武蔵小金井駅周辺	・街頭広報活動 (阿波踊り大会会場で社明うちわ配布)

7 福祉サービス第三者評価受審費補助状況

種 別	件数	補助金額 (円)
認知症対応型共同生活介護 (認知症高齢者グループホーム)	2	731,000
看護小規模多機能型居宅介護	1	235,000
定期巡回・随時対応型訪問介護看護	1	450,000
放課後等デイサービス	1	300,000
認可保育所	2	908,000
合 計	7	2,624,000

8 低所得者・離職者対策事業

受験生チャレンジ支援貸付金の内訳

区分		件数	金額(円)
塾代	中学3年生	18	3,800,000
	高校3年生	9	2,000,000
受験料	高校	17	349,000
	大学	16	916,000
合計		60	7,065,000

9 避難行動要支援者支援事業

(1) 申請等の人数

(単位：人)

内容	人数
災害時要配慮者名簿登載者数	4,637
避難行動要支援者数	2,379

(2) モデル事業

モデル事業実施地区数	6地区
------------	-----

第2 生活福祉係

1 生活保護

(1) 嘱託医の医療要否意見書の検討状況 (単位:件)

内 容	件 数	
医 療 要 否 意 見 書	入 院	454
	入 院 外	2,670
	精神科・入院	211
治 療 材 料 ・ 移 送 費 ・ 施 術	316	
看 護 要 否 意 見 書	17	
そ の 他 (請 求 書 ・ 加 算 等)	211	
計	3,879	

(2) 扶助別被保護世帯及び人員 (単位:世帯/人)

被保護		生活扶助		住宅扶助		教育扶助		介護扶助		医療扶助		生業扶助	
世帯	人員	世帯	人員	世帯	人員	世帯	人員	世帯	人員	世帯	人員	世帯	人員
1,461	1,680	1,255	1,456	1,297	1,481	28	40	191	192	1006	1,121	29	32

(3) 保護費支給状況 (単位:円/%)

扶 助 別	支 出 額	比 率
生 活 扶 助	1,047,802,252	33.54
住 宅 扶 助	755,845,513	24.19
教 育 扶 助	6,064,572	0.19
介 護 扶 助	52,921,686	1.69
医 療 扶 助	1,235,926,896	39.56
出 産 扶 助	0	0.00
生 業 扶 助	6,626,959	0.21
葬 祭 扶 助	7,517,460	0.24
保 護 施 設 事 務 費	11,480,202	0.37
就 労 自 立 給 付 金	233,987	0.01
合 計	3,124,419,527	100.00

(4) 申請等の件数 (単位:件)

内 容	件 数
申 請	335
取 り 下 げ	8
却 下	11
保 護 開 始	314
保 護 廃 止	239

(5) 法外援護費

ア 被保護者に対する一時金扶助等の支給状況

(単位:円/件)

種別		区分	単価	件数	小計	合計
こどもの日祝金	学童服	小学生	11,400	21	239,400	364,800
		中学生	11,400	11	125,400	
	運動衣	小学生	4,100	22	90,200	168,100
		中学生	4,100	19	77,900	
夏季健全育成費			3,300	41	135,300	135,300
就職支度金			51,500	0	0	0
修学旅行支度金		小学生	4,300	3	12,900	97,900
		中学生	8,500	10	85,000	
図書券給付			2,000	64	128,000	128,000
入浴券給付			430	732	314,760	314,760
家電リサイクル費		冷蔵庫	3,672	10	36,720	278,810
			4,644	12	55,728	
			5,146	4	20,584	
		テレビ	1,836	11	20,196	
			2,376	1	2,376	
			2,916	17	49,572	
			3,148	6	18,888	
		液晶テレビ	1,836	1	1,836	
			2,916	5	14,580	
			3,688	1	3,688	
		洗濯機	2,484	17	42,228	
			3,310	3	9,930	
		衣類乾燥機	2,484	1	2,484	
合 計						1,487,670

イ 被保護者自立促進事業に係る支給状況 (単位:件/円)

区 分	件 数	合 計
就 労 支 援	5	20,980
社 会 参 加 活 動 支 援	6	14,000
地 域 生 活 移 行 支 援	48	1,578,489
健 康 増 進 支 援	7	88,563
次 世 代 育 成 支 援	11	1,351,080
合 計	77	3,053,112

2 生活困窮者自立支援制度

(1) 自立相談支援事業

ア 受付件数

内容	件数
新規相談受付件数（件）	170
プラン作成件数（件）	82
就労支援対象者数（人）	37

イ 相談内容

(単位：件)

相談内容	延べ件数	相談内容	述べ件数
病気や健康、障害	167	地域との関係	12
住まい	130	家族との関係	89
収入・生活費	309	子育て	23
家賃・ローンの支払い	136	介護	15
税金や公共料金等の支払い	114	ひきこもり・不登校	17
債務	112	D V ・ 虐待	5
仕事探し、就職	151	食べるものがない	127
仕事上の不安やトラブル	35	その他（居場所がない等）	34
		合計	1,476

(2) 住居確保給付金

ア 申請等の件数 (単位：件)

内容		件数
申請	新規	15
	延長	7
	再延長	4
決定	新規	15
	延長	7
	再延長	4

イ 住居確保給付金の支給状況

支給決定者数(人)	支給総額（円）
26	2,826,600

福祉保健部

自立生活支援課

障 害 福 祉 係
相 談 支 援 係

第 1 障 害 福 祉 係

(1) 特別児童扶養手当受給資格者状況

区 分	受 給 資 格 者
特 別 児 童 扶 養 手 当	110人

(2) 特別障害者手当支給状況

受 給 者	延 人 数	支 給 金 額
124人	1,451人	38,879,300円

(3) 障害児福祉手当支給状況

受 給 者	延 人 数	支 給 金 額
36人	475人	6,925,280円

(4) 福祉手当支給状況

受 給 者	延 人 数	支 給 金 額
2人	21人	306,360円

(5) 心身障害者福祉手当

ア 受給者状況

(単位：人)

区 分		人 数	
受 給 者	都 制 度	知的障がい者 1 ～ 3 度	149
		身体障がい者 1 ・ 2 級	591
		小 計	740
	市 制 度	知的障がい者 1 ～ 3 度の都制度非該当	6
		知的障がい者 4 度	187
		身体障がい者 1 ・ 2 級の都制度非該当	6
		身体障がい者 3 ・ 4 級	473
		身体障がい者 5 ・ 6 級	125
	小 計		797
	合 計		1,537
資 格 喪 失 者	転 出	47	
	死 亡	45	
	他 制 度 へ の 移 行	2	
	そ の 他	23	
	合 計	117	

イ 支給状況

(単位：円)

障がい区分	障がい程度	月額	支給金額
都 制 度	知的障がい者	1～3度	15,500
	身体障がい者	1・2級	15,500
	小計		
市 制 度	知的障がい者	1～3度	9,500
		4度	6,500
	身体障がい者	1・2級	9,500
		3・4級	6,500
		5・6級	1,500
	小計		
支払調整			△59,000
合計			191,054,000

(6) 難病者福祉手当

ア 支給状況

受給者数	月額	支給金額
1,442人	7,000円	118,048,000円

イ 疾病別受給者数 (対象疾病数 83)

(単位：人)

No.	疾病名	人数
1	ベーチェット病	23
2	多発性硬化症	28
3	重症筋無力症	38
4	全身性エリテマトーデス	64
5	スモン	2
6	再生不良性貧血	15
7	サルコイドーシス	44
8	筋萎縮性側索硬化症	8
9	強皮症	35
10	皮膚筋炎及び多発性筋炎	26
11	特発性血小板減少性紫斑病	37
12	結節性動脈周囲炎 (結節性多発動脈炎、顕微鏡的 多発血管炎)	5
13	潰瘍性大腸炎	207
14	高安病(大動脈炎症候群)	1
15	ピュルガー病	4
16	天疱瘡	4
17	脊髄小脳変性症	25
18	クローン病	45
19	劇症肝炎	2

No.	疾病名	人数
20	悪性関節リウマチ	6
21	パーキンソン病関連疾患 (進行性核上性麻痺、大脳皮質基 底核変性症、パーキンソン病)	137
22	アミロイドーシス (原発性アミロイド症)	1
23	後縦靭帯骨化症	61
24	ハンチントン病	1
25	モヤモヤ病(ウィリス動脈輪閉塞症)	13
26	ウェゲナー肉芽腫症	1
27	特発性拡張型(うっ血型)心筋症	18
28	多系統萎縮症 (線条体黒質変性症、オリブ橋小脳萎 縮症、シャイ・ドレーガー症候群)	13
29	表皮水疱症 (接合部型及び栄養障害型)	0
30	膿疱性乾癬	0
31	広範脊柱管狭窄症	4
32	原発性胆汁性肝硬変	33
33	重症急性膵炎	18
34	特発性大腿骨頭壊死症	23

No.	疾 病 名	人 数
35	混合性結合組織病	14
36	原発性免疫不全症候群	1
37	特発性間質性肺炎	10
38	網膜色素変性症	47
39	プリオン病	0
40	肺動脈性肺高血圧症	4
41	神経線維腫症（Ⅰ型／Ⅱ型）	9
42	亜急性硬化性全脳炎	0
43	バッド・キアリ症候群	0
44	慢性血栓性肺高血圧症	3
45	ライソゾーム病（ファブリー病含む）	1
46	副腎白質ジストロフィー	0
47	家族性高コレステロール血症 （ホモ接合体）	0
48	脊髄性筋萎縮症	3
49	球脊髄性筋萎縮症	2
50	慢性炎症性脱髄性多発神経炎	7
51	肥大型心筋症	12
52	拘束型心筋症	0
53	ミトコンドリア病	1
54	リンパ脈管筋腫症（LAM）	0
55	重症多形滲出性紅斑（急性期）	1
56	黄色靱帯骨化症	6
57	間脳下垂体機能障害（PRL分泌異常症、ゴナドトロピン分泌異常症、ADH分泌異常症、下垂体性TSH分泌異常症、クッシング病、先端巨大症、下垂体機能低下症）	34

No.	疾 病 名	人 数
58	悪性高血圧	0
59	ネフローゼ症候群	35
60	母斑病	3
61	シェーグレン症候群	37
62	多発性嚢胞腎	11
63	特発性門脈圧亢進症	1
64	ミオトニー症候群	3
65	特発性好酸球増多症候群	3
66	強直性脊椎炎	4
67	びまん性汎細気管支炎	2
68	遺伝性（本態性）ニューロパチー	3
69	遺伝性QT延長症候群	1
70	先天性ミオパチー	2
71	網膜脈絡膜萎縮症	3
72	進行性筋ジストロフィー	7
73	ウィルソン病	1
74	骨髄線維症	0
75	アレルギー性肉芽腫性血管炎 （チャーグ・ストラウス症候群）	2
76	原発性硬化性胆管炎	1
77	肝内結石症	0
78	自己免疫性肝炎	14
79	成人スティル病	5
80	脊髄空洞症	5
81	先天性血液凝固因子欠乏症等	3
82	人工透析を必要とする腎不全	190
83	点頭てんかん	9

(7) 難病等医療費助成申請状況

ア 申請書等の受理状況

(単位：件)

種 別	難 病 等	小児慢性疾患
申請書等	1,178	77
重症度認定申請書兼診断書	0	1
再交付申請書	15	1
医療券受理報告書	211	6
変更届	118	13
申請添付書類（レントゲンフィルム等）	0	
計	1,522	98

イ 申請書の内容

(単位：件)

医療費助成区分	新規申請数	更新等申請数	延 数
難病等	228	1,294	1,522
小児慢性疾患等	13	85	98

(8) 心身障害者医療費助成制度

ア 心身障害者医療費助成制度受給者異動状況

(単位：人)

月	受給者数	加入保険の内訳		
		国保	社保	後期高齢
4	721	396	226	99
5	721	397	225	99
6	721	398	226	97
7	723	399	227	97
8	720	395	229	96
9	718	393	232	93
10	717	392	232	93
11	720	393	235	92
12	728	396	240	92
1	727	393	242	92
2	725	392	241	92
3	724	390	244	90

イ 心身障害者医療費助成制度現金給付内訳

種別	件数(件)	金額(円)
医科	468	2,157,670
歯科	24	54,090
調剤	201	797,430
看護	5	19,510
施術	99	934,513
その他	95	313,257
合計	892	4,276,470

(9) 育成医療給付状況

実人数	延給付件数	公費負担額
6人	15件	261,368円

(10) 更生医療給付状況

実人数	延給付件数	公費負担額
56人	466件	102,454,947円

(11) 太陽のひろば事業補助金

参加者数	金額
80人	84,000円

(12) 移送サービス運行事業

リフトタクシー借上件数	金額
3件	19,430円

(13) リフトタクシー運行事業補助金

事業所	利用件数	金額
1件	3,418件	4,360,000円

(14) 障害者高齢者移送サービス事業補助金

事業所	利用件数	金額
1件	7,946件	5,000,000円

(15) 福祉有償運送運営協議会

協議会開催	
第1回	H29.2.27

(16) 地域自立支援協議会

全 体 会				
開催日	H28.5.17	H28.8.30	H28.11.25	H29.2.28

部 会				
開催日	H28.6.24	H28.7.22	H28.9.23	H28.10.28
	H28.12.3	H29.1.20	H29.3.24	

(17) 福祉共同作業所

ア 運営委託料

福祉共同作業所運営委託料	36,477,896円
--------------	-------------

イ 利用者年齢構成

(単位:人)

区分	20歳未満	20～29	30～39	40～49	50～59	60～69	70歳以上	計
知的障がい者	0	2	5	3	1	4	0	15

ウ 作業内容

区分	内容
委託事業	なし
受注事業	付録のセット、はし袋入れ他
自主制作	陶芸、手工芸、アイロンビーズ

エ 利用者施設外活動

実施日	行先
5月20日	科学技術館(東京都)
10月20日～21日	東武ワールドスクウェア・日光東照宮(栃木県)

(18) 障害者日中活動系サービス推進事業補助金

施設名	金額(円)
かがわ工房	7,332,000
小金井生活実習所	13,040,000
小金井聖ヨハネワークセンター	5,871,000
ゆめ工房 さくら	9,843,400
フラワー工房 さくら	7,326,000
あん工房	7,802,000
パン工房 ノアノア	5,061,000
共同作業所 希望の家	5,754,000
スペース楽	5,714,000
木馬の会(ライブワークス)	3,377,000
ワークセンター「あい」	4,735,000
手づくり工房 たいさんぼく	1,156,000
小金井聖ヨハネ支援センター	9,851,000
にこにこファクトリー	782,000
合計	87,644,400

(19) 児童発達支援センターサービス推進事業補助金

施設名	金額(円)
賀川学園	15,225,000
合計	15,225,000

(20) 障害者就労支援センター(エンジョイワーク・こころ)

ア 登録者数

(単位:人)

区分	人数(実人数)
身体障害者手帳	14
愛の手帳	61
精神障害者保健福祉手帳	63
その他	2
合計	140

イ 相談者数

(単位:人)

区分	人数(延人数)
就労支援相談	5,876
生活支援相談	2,156
合計	8,032

ウ 就労者数

(単位:人)

区分	人数(実人数)
一般就労	8
福祉就労	2
定着支援	61
合計	71

(21) 児童発達支援センター（きらり）

ア 相談支援事業

(単位：件)

区 分	平成28年										平成29年			合計
	4月	5月	6月	7月	8月	9月	10月	11月	12月	1月	2月	3月		
一 般 相 談	13	9	16	13	17	17	12	20	16	9	9	15	166	
専 門 相 談	20	47	27	34	24	42	23	43	34	51	56	43	444	
電 話 相 談	23	35	32	30	27	21	24	31	39	36	58	42	398	

イ 児童発達支援事業、放課後等デイサービス事業、保育所等訪問支援事業

在籍者数

(単位：人)

区 分	平成28年										平成29年		
	4月	5月	6月	7月	8月	9月	10月	11月	12月	1月	2月	3月	
児 童 発 達 支 援 事 業	22	22	22	22	22	22	22	22	22	22	22	22	
放 課 後 等 デ イ サービス 事 業	50	48	50	50	48	49	48	48	48	50	50	49	
保 育 所 等 訪 問 支 援 事 業	0	0	0	1	1	0	1	2	0	0	0	1	

ウ 親子通園事業、外来訓練事業

在籍者数

(単位：人)

区 分	平成28年										平成29年		
	4月	5月	6月	7月	8月	9月	10月	11月	12月	1月	2月	3月	
親 子 通 園 事 業	15	20	25	26	26	26	35	35	38	38	38	38	
外 来 訓 練 事 業	91	92	100	104	106	110	114	118	127	130	130	129	

実施回数

(単位：回)

区 分	平成28年										平成29年			合計
	4月	5月	6月	7月	8月	9月	10月	11月	12月	1月	2月	3月		
親 子 通 園 事 業	4	5	10	10	9	9	12	13	13	12	14	13	124	
外 来 訓 練 事 業	222	225	235	236	231	265	259	296	313	311	300	293	3,186	

第 2 相 談 支 援 係

1 身 体 障 が い 者 福 祉

(1) 介 護 人 派 遣 事 業 状 況

区 分	派 遣 日 ・ 回 数	金 額
心 身 障 が い 者 (児)	6 7 回	1 3 4 , 0 0 0 円
重 度 脳 性 麻 痺 者	3 1 2 日	2 , 2 6 5 , 1 2 0 円

(2) 手 話 通 訳 者 派 遣 事 業 状 況

派 遣 延 人 数	金 額
1 1 9 人	7 9 7 , 0 0 0 円

(3) 福 祉 タ ク シ ー 助 成 事 業 状 況

対 象 者 数	金 額
4 7 3 人	1 2 , 3 2 4 , 5 3 7 円

(4) 心 身 障 害 者 自 動 車 ガ ソ リ ン 費 助 成 状 況

対 象 者 数	金 額
4 2 3 人	1 1 , 6 7 3 , 5 2 3 円

(5) 布 お む つ 貸 与 事 業 状 況

利 用 者 数	貸 与 枚 数	金 額
7 人	1 9 , 3 6 0 枚	7 9 4 , 5 2 8 円

(6) 重 度 心 身 障 が い 者 (児) ・ 難 病 患 者 等 日 常 生 活 用 具 給 付 状 況

種 目	給 付 件 数 (件)	金 額 (円)	種 目	給 付 件 数 (件)	金 額 (円)
T 字 状 ・ 棒 状 の つ え	5	13, 800	紙 お む つ	223	2, 439, 681
頭 部 保 護 帽	2	40, 344	収 尿 器	34	245, 630
歩 行 支 援 用 具	1	54, 000	小 規 模 住 宅 改 修 費	2	396, 452
ネ ブ ラ イ ザ ー	2	57, 650	中 規 模 住 宅 改 修 費	1	636, 038
電 気 式 た ん 吸 引 器	4	214, 320	屋 内 移 動 設 備	1	257, 500
パ ル ス オ キ シ メ ー タ ー	1	45, 000			
穴 埋 型 用 人 口 鼻	6	131, 760			
情 報 ・ 通 信 支 援 用 具	1	100, 000			
点 字 器	1	10, 400			
視 覚 障 害 者 用 拡 大 読 書 器	2	375, 660			
盲 人 用 時 計	2	18, 351			
ス ト ー マ 装 具	1, 332	11, 301, 250			
合 計				1, 620	17, 412, 336

(7) 施設入所・通所状況

ア 入所施設

施設名	入所区分	設立主体	事業名	所在地	人数
とみがおか	知的	私立	施設入所支援・生活介護	北海道北広島市	1
りんどう苑	知的	私立	施設入所支援・生活介護	青森県青森市	1
かもめ苑	知的	私立	施設入所支援・生活介護	青森県東津軽郡	1
阿仁かざはり苑	知的	私立	施設入所支援・生活介護	秋田県北秋田市	2
友生園	知的	私立	施設入所支援・生活介護	秋田県北秋田郡	1
水明苑	知的	私立	施設入所支援・生活介護	山形県北村山郡	2
鹿島更生園援護寮	知的	私立	施設入所支援・生活介護	茨城県鹿島市	1
緑ヶ丘育成園	知的	私立	施設入所支援・生活介護	栃木県足利市	1
緑の牧場学園	知的	私立	施設入所支援・生活介護	長野県佐久市	1
たてしなホーム	知的	私立	施設入所支援・生活介護	長野県北佐久郡	1
穴山の里	知的	私立	施設入所支援・生活介護	山梨県韮崎市	1
あけぼの医療福祉センター成人寮	身体	公立	施設入所支援・生活介護	山梨県韮崎市	1
富士聖ヨハネ学園成人部	知的	私立	施設入所支援・生活介護	山梨県南都留郡	4
そだち園	知的	私立	施設入所支援・生活介護	山梨県山梨市	3
婦人の園インヌマエル	知的	私立	施設入所支援・生活介護	静岡県駿東郡	1
大樹の里	身体	私立	施設入所支援・生活介護	埼玉県入間市	1
めいわ	知的	私立	施設入所支援・生活介護	千葉県佐倉市	1
沼南育成園	知的	私立	施設入所支援・生活介護	千葉県柏市	1
みずほ学園	知的	私立	施設入所支援・生活介護	千葉県勝浦市	2
千葉福祉園	知的	公立	施設入所支援・生活介護	千葉県袖ヶ浦市	3
袖ヶ浦ひかりの学園	知的	私立	施設入所支援・生活介護	千葉県袖ヶ浦市	1
モア・しょうえい	身体	私立	施設入所支援・生活介護	千葉県長生郡	1
セルフ・しんゆう	身体	私立	施設入所支援・生活介護	千葉県長生郡	1
くず葉学園	知的	私立	施設入所支援・生活介護	神奈川県秦野市	1
藤野さつき学園	知的	私立	施設入所支援・生活介護	神奈川県藤野市	1
第二わらしべ園	知的	私立	施設入所支援・生活介護	大阪府枚方市	1
愛成学園	知的	私立	施設入所支援・生活介護	中野区	2
練馬福祉園	知的	公立	施設入所支援・生活介護	練馬区	2
八王子福祉園	知的	公立	施設入所支援・生活介護	八王子市	1
精華寮	知的	私立	施設入所支援・生活介護	八王子市	1
八王子療護園	身体	私立	施設入所支援・生活介護	八王子市	1
大沢にじの里	知的	私立	施設入所支援・生活介護	三鷹市	1
それいゆ花の里	知的	私立	施設入所支援・生活介護	青梅市	1
友愛学園成人部	知的	私立	施設入所支援・生活介護	青梅市	2
みずき	身体	私立	施設入所支援・生活介護	府中市	1
調布福祉園	知的	公立	施設入所支援・生活介護	調布市	1
澄水園	知的	私立	施設入所支援・生活介護	小平市	2
七生福祉園	知的	公立	施設入所支援・生活介護	日野市	2
東村山福祉園	知的	公立	施設入所支援・生活介護	東村山市	1
さやま園	知的	私立	施設入所支援・生活介護	東村山市	1
滝乃川学園成人部	知的	私立	施設入所支援・生活介護	国立市	3
福生学園	知的	私立	施設入所支援・生活介護	福生市	1
金木星の郷	知的	私立	施設入所支援・生活介護	あきる野市	5
日の出福生園	知的	公立	施設入所支援・生活介護	日の出町	1
日の出太陽の家	知的	私立	施設入所支援・生活介護	日の出町	1
北療育医療センター	身体	公立	療養介護	北区	1
府中療育センター	身体	公立	療養介護	府中市	4
東大和療育センター	身体	公立	療養介護	東大和市	1
国立精神・神経医療研究センター病院	身体	公立	療養介護	小平市	2
緑成会整育園	身体	私立	療養介護	小平市	1
みどり愛育園	身体	私立	療養介護	武蔵村山市	2
島田療育センター	身体	私立	療養介護	多摩市	2
秋津療育園	身体	私立	療養介護	東村山市	1
合 計					80

イ 通所施設

施設名	入所区分	設立主体	事業名	所在地	人数
とみがおか	知的	私立	生活介護	北海道北広島市	1
指定障害者支援施設りんどう苑	知的	私立	生活介護	青森県青森市	1
ねぶた	知的	私立	生活介護	青森県青森市	1
障害者支援施設かもめ苑	知的	私立	生活介護	青森県東津軽郡外ヶ浜町	1
指定障害者支援施設水明苑	知的	私立	生活介護	山形県北村山郡大石田町	2
かづの就労センター	知的	私立	生活介護	秋田県鹿角市	1
阿仁かざはり苑	知的	私立	生活介護	秋田県北秋田市	2
指定障害者支援施設 友生園	知的	私立	生活介護	秋田県北秋田郡上小阿仁村	1
鹿島更正園援護寮	知的	私立	生活介護	茨城県鹿嶋市	1
緑が丘育成園	身体・知的	私立	生活介護	栃木県足利市	1
大樹の里	身体	私立	生活介護	埼玉県入間市	1
多機能型支援事業所 つばさ	身体・知的・精神	私立	生活介護	群馬県安中市	1
インマヌエル	知的	私立	生活介護	静岡県駿東郡小山町	1
袖ヶ浦ひかりの学園	知的	私立	生活介護	千葉県袖ヶ浦市	1
東京都千葉福祉園	知的	私立	生活介護	千葉県袖ヶ浦市	3
沼南育成園	知的	私立	生活介護	千葉県柏市	1
セルブ・しんゆう	身体	私立	生活介護	千葉県長生郡長生村	1
モア・しょうえい	身体	私立	生活介護	千葉県長生郡長生村	1
みずほ学園	知的	私立	生活介護	千葉県勝浦市	2
めいわ	身体・知的	私立	生活介護	千葉県佐倉市	1
藤野さつき学園	知的	私立	生活介護	神奈川県藤野市	1
くず葉学園	知的	私立	生活介護	神奈川県秦野市	1
あけぼの医療福祉センター	身体・知的・精神	私立	生活介護	山梨県韮崎市	1
障害者支援施設富士聖ヨハネ	身体・知的	私立	生活介護	山梨県富士吉田市	4
穴山の里	知的	私立	生活介護	山梨県韮崎市	1
そだち園	知的	私立	生活介護	山梨県山梨市	3
たてしなホーム	身体・知的	私立	生活介護	長野県北佐久郡立科町	1
緑の牧場学園	知的	私立	生活介護	長野県佐久市	1
HATA楽工房	精神	私立	生活介護	長野県安曇野市	1
第二わらしべ園	知的	私立	生活介護	大阪府枚方市	1
練馬福祉園	身体・知的	私立	生活介護	練馬区	2
原町成年寮地域生活援助センター	知的	私立	生活介護	葛飾区	1
メイプルガーデン	知的	私立	生活介護	中野区	2
シャイン	知的	私立	生活介護	葛飾区	1
阿佐谷福祉工房	知的	私立	生活介護	杉並区	1
八王子療護園	身体・知的	私立	生活介護	八王子市	1
東京都八王子福祉園	身体・知的	私立	生活介護	八王子市	1
精華寮	知的	私立	生活介護	八王子市	1
府中共同作業所	身体	私立	生活介護	府中市	1
府中生活実習所	身体・知的	私立	生活介護	府中市	1
府中はるみ福祉園	知的	私立	生活介護	府中市	1
みずき	身体・知的	私立	生活介護	府中市	1
府中療育センター	身体・知的	公立	生活介護	府中市	1
かがわ工房	身体・知的	私立	生活介護	小金井市	6
小金井市障害者福祉センター	身体・知的	公立	生活介護	小金井市	37
立川福祉作業所	知的	私立	生活介護	立川市	1
立川リハビリ	知的	私立	生活介護	立川市	2
友愛学園成人部	知的	私立	生活介護	青梅市	2
花の里	知的	私立	生活介護	青梅市	1
アクティビティーセンターはばたけ	知的	私立	生活介護	三鷹市	1
ソレイユ	知的	私立	生活介護	三鷹市	1
大沢にじの里	知的	私立	生活介護	三鷹市	2
にじアート	知的	私立	生活介護	三鷹市	1
なごみの里	知的	私立	生活介護	東村山市	1
さやま園	知的	私立	生活介護	東村山市	1
東京都東村山福祉園	知的	私立	生活介護	東村山市	1
ひなたの道	身体・知的・精神	私立	生活介護	東村山市	1
あさやけ作業所	身体・知的	私立	生活介護	小平市	1
澄水会	知的	私立	生活介護	小平市	2

施設名	入所区分	設立主体	事業名	所在地	人数
はくちょう	知的	私立	生活介護	日野市	1
東京都七生福祉園	知的	私立	生活介護	日野市	2
金木星の郷	身体・知的	私立	生活介護	あきるの市	5
笑	知的	私立	生活介護	あきるの市	1
滝乃川学園成人部	知的・精神	私立	生活介護	国立市	6
福生学園	知的	私立	生活介護	福生市	1
調布福祉園	身体・知的	私立	生活介護	調布市	1
どろんこ作業所	身体	私立	生活介護	西東京市	1
パサージュ稲城	知的	私立	生活介護	稲城市	1
日の出太陽の家	身体・知的	私立	生活介護	西多摩郡日の出町	1
日の出福祉園	身体・知的	私立	生活介護	西多摩郡日の出町	1
瑞学園	知的・精神	私立	生活介護	瑞穂町	2
ワークセンターこむたん	身体・知的・精神	私立	生活介護・就労移行	府中市	3
小金井生活実習所	身体・知的	私立	生活介護・就労継続B	小金井市	20
ゆめ工房さくら	身体・知的・精神	私立	生活介護・就労継続B	小金井市	28
小金井市福祉共同作業所	身体・知的	公立	生活介護・就労継続B	小金井市	14
リエンゲージメント	精神	私立	就労移行	新宿区	1
ハビトゥス市ヶ谷	精神	私立	就労移行	新宿区	1
コロニー中野	身体・知的・精神	私立	就労移行	中野区	1
アポイント	身体・知的・精神	私立	就労移行	八王子市	1
ウイングル八王子センター	精神	私立	就労移行	八王子市	3
クロスジョブ東京	知的・精神	私立	就労移行	八王子市	1
レジリエンス	精神	私立	就労移行	国立市	5
ピアス	精神	私立	就労移行	国立市	1
就労支援センターMEW	精神	私立	就労移行	武蔵野市	2
ジョブアシスト いんくる	精神	私立	就労移行	武蔵野市	4
ウェルビー三鷹センター	精神	私立	就労移行	三鷹市	3
こみっと	精神	私立	就労移行	立川市	1
シンフォニー	精神	私立	就労移行	調布市	1
ウイングル府中センター	精神	私立	就労移行	府中市	2
チェンジアップ	精神	私立	就労移行	国分寺市	1
さくらの園	身体・知的・精神	私立	就労移行	西東京市	1
D o w i l l	身体	私立	就労移行・就労継続A	世田谷区	2
ワークショップハーモニー	身体・知的	私立	就労移行・就労継続A	三鷹市	2
ともにー	知的	私立	就労移行・就労継続A	国立市	2
はる	身体・知的・精神	私立	就労移行・就労継続B	千葉県茂原市	2
童里夢工房	精神	私立	就労移行・就労継続B	府中市	5
ギャロップ	身体・精神	私立	就労移行・就労継続B	府中市	2
レスポワール工房	精神	私立	就労移行・就労継続B	府中市	3
あん工房	身体・知的・精神	私立	就労移行・就労継続B	小金井市	19
チャレンジャー支援機構	身体・知的	私立	就労移行・就労継続B	小金井市	6
小金井聖ヨハネ支援センター	知的	私立	就労移行・就労継続B	小金井市	23
ワークショップMEW	精神	私立	就労移行・就労継続B	武蔵野市	2
F D A川崎	身体・知的・精神	私立	就労継続A	神奈川県川崎市	1
イーネクスト	知的・精神	私立	就労継続A	埼玉県所沢市	1
こもれび赤坂本社	精神	私立	就労継続A	港区	2
あしか	精神	公立	就労継続A	新宿区	1
G I F T E D A C A D E M Y	精神	私立	就労継続A	渋谷区	1
ベジティア合同会社	知的	私立	就労継続A	文京区	1
ベジティア	身体・知的・精神	私立	就労継続A	文京区	1
ワクわーく	知的・精神	私立	就労継続A	中野区	1
スマイルアーク	身体・知的・精神	私立	就労継続A	清瀬市	1
ステップアップとともにー	知的・精神	私立	就労継続A	小金井市	3
T O D A Y	知的・精神	私立	就労継続A	三鷹市	1
みくま	知的	私立	就労継続A	小平市	1
立川おりおん	知的・精神	私立	就労継続A	立川市	3
ベネッセソシアス 稲城センター	身体・知的・精神	私立	就労継続A	稲城市	1
マリン・ハウス	身体・知的・精神	私立	就労継続B	千葉県大網白里市	1
たま工房	身体・知的・精神	私立	就労継続B	千葉県東金市	1
ベネフィット青山	身体・知的・精神	私立	就労継続B	港区	1
アプローズ青山	知的・精神	私立	就労継続B	港区	1
西麻布作業所	知的・精神	私立	就労継続B	港区	1
パルテ	精神	私立	就労継続B	杉並区	1
どんまい福祉工房	知的	私立	就労継続B	杉並区	2

施設名	入所区分	設立主体	事業名	所在地	人数
高田馬場福祉作業所	知的	公立	就労継続B	新宿区	1
豊芯会ジョブトレーニング事業所	精神	公立	就労継続B	豊島区	1
武蔵野福祉作業所	身体・知的・精神	私立	就労継続B	武蔵野市	2
ワークステージりぶる	知的	私立	就労継続B	武蔵野市	2
カヌーバ	精神	私立	就労継続B	武蔵野市	1
ゆうあい作業所	知的	私立	就労継続B	武蔵野市	1
ワークセンターまことくらぶ	知的	私立	就労継続B	立川市	2
ワークステーション立川	身体・知的	私立	就労継続B	立川市	2
ワークアップ立川	精神	私立	就労継続B	立川市	1
キッチンさかえ	精神	私立	就労継続B	立川市	1
小平福祉園	身体・知的・精神	私立	就労継続B	小平市	1
リズム工房	身体・知的	私立	就労継続B	小平市	1
あしたば作業所	身体・知的・精神	私立	就労継続B	小平市	1
ワークセンター夢の樹	精神	私立	就労継続B	小平市	1
カンタービレ	知的	私立	就労継続B	府中市	1
コットンハウス	精神	私立	就労継続B	府中市	1
梅の木の家共同作業所	精神	私立	就労継続B	府中市	2
希望の家	精神	私立	就労継続B	小金井市	17
木馬の会（ライブワークス）	知的	私立	就労継続B	小金井市	5
小金井聖ヨハネワークセンター	知的	私立	就労継続B	小金井市	13
にこにこファクトリー	精神	私立	就労継続B	小金井市	4
ワークセンター「あい」	身体	私立	就労継続B	小金井市	15
スペース楽	精神	私立	就労継続B	小金井市	19
フラワー工房さくら	身体・知的・精神	私立	就労継続B	小金井市	24
たいさんぼく	知的・精神	私立	就労継続B	小金井市	1
三鷹ひまわり第二共同作業所	精神	私立	就労継続B	三鷹市	4
三鷹ひまわり第三共同作業所	知的・精神	私立	就労継続B	三鷹市	4
巢立ち風	精神	私立	就労継続B	三鷹市	2
食茶房むうぶ	精神	私立	就労継続B	三鷹市	1
むうぶ舎新川	精神	私立	就労継続B	三鷹市	2
工房 時	身体・知的	私立	就労継続B	三鷹市	1
コロニー東村山	身体・精神	私立	就労継続B	東村山市	2
える・ぼいん	精神	私立	就労継続B	東村山市	1
就労支援事業所 コイノニア	知的	私立	就労継続B	東久留米市	1
くるめパソコン作業所	身体・精神	私立	就労継続B	東久留米市	1
わーくあっぷ	身体・知的・精神	私立	就労継続B	福生市	2
リサイクルショップ 不思議屋	身体	私立	就労継続B	調布市	1
夢畑	精神	私立	就労継続B	八王子市	1
さつき共同作業所	精神	私立	就労継続B	国分寺市	1
波浮港福祉作業所	知的	私立	就労継続B	大島町	1
合 計					473

(8) 補装具交付状況

区 分	交付件数(件)	公費負担額(円)
成 人	133	10,274,452
児 童	41	6,294,450
合 計	174	16,568,902

(9) 中等度難聴児発達支援事業補聴器購入費助成状況

中等度難聴児発達支援事業補聴器購入費助成件数	金 額
0 件	0 円

(10) 福祉電話設置状況

設置台数	回線使用料	配線使用料	ダイヤル通話料等	設置工事料等	合 計
1 台	17,825 円	690 円	8,738 円	0 円	27,253 円

(11) 自動車運転教習助成状況

自動車運転教習助成件数	金 額
2 件	288,400 円

(12) 自動車改造費補助事業助成状況

自動車改造費助成件数	金 額
1 件	129,600 円

(13) 身体障害者手帳申請用診断書料助成状況

診断書料助成件数	金 額
207 件	579,853 円

(14) 重度身体障がい者緊急通報システム

対 象 者 数	金 額
2 人	54,864 円

(15) 身体障がい者相談員事業

相 談 員	金 額
4 人	142,650 円

(16) 身体障がい者寝具乾燥事業

対 象 者 数	金 額
4 人	52,704 円

(17) 重度身体障がい者訪問入浴サービス事業

対 象 者 数	派 遣 回 数	金 額
5人	345 回	3,277,500 円

(18) 障害支援区分認定

ア 障害支援区分判定審査会開催状況

月	4	5	6	7	8	9	10	11	12	1	2	3	合計
開催回数	1	2	3	2	3	3	1	2	3	1	2	3	26

イ 区分認定状況

区分	非該当	区分1	区分2	区分3	区分4	区分5	区分6	合計
人数	0	5	45	37	26	22	41	176

(19) 障害者福祉センター (センターグリーンピア)

ア委託料

障害者福祉センター指定管理委託料	103,907,014 円
------------------	---------------

イ事業別年齢構成

(単位：人)

区分	20歳未満	20～29	30～39	40～49	50～59	60～69	70歳以上	計
生活介護	0	13	13	8	1	1	0	36
機能訓練	0	0	2	4	5	5	0	16
合計	0	13	15	12	6	6	0	52

ウ障害者福祉センター事業別利用状況

事業名		月	4	5	6	7	8	9	10	11	12	1	2	3	合計
生活介護	日数(日)		20	19	22	20	22	20	20	20	19	19	20	22	243
	人数(人)		668	637	732	654	687	649	658	644	627	617	635	697	7,905
創作活動	回数(回)		5	7	8	4	1	9	6	6	4	6	6	2	64
	人数(人)		49	41	65	33	7	69	49	51	36	39	42	18	499
相談事業	回数(回)		194	224	141	139	244	143	19	6	22	20	137	122	1,411
	人数(人)		194	224	141	139	244	143	19	6	22	20	137	122	1,411
機能訓練	日数(日)		8	8	8	8	11	12	11	9	10	10	11	11	117
	人数(人)		52	45	59	55	55	49	65	46	60	43	41	47	617
入浴サービス	日数(日)		16	15	16	15	16	15	11	15	13	14	13	12	171
	人数(人)		22	23	21	20	21	22	14	17	13	16	14	12	215
緊急一時保護	件数(件)		35	36	36	40	47	44	30	39	40	24	26	42	439
給食サービス	日数(日)		20	19	22	20	22	20	20	20	19	19	20	22	243
	人数(人)		2,482	2,258	2,714	2,409	2,452	2,413	2,319	2,303	2,344	2,283	2,407	2,582	28,966
講座・講習	回数(回)		12	25	26	27	12	27	25	28	20	24	17	12	255
	人数(人)		117	242	227	240	99	216	205	229	167	176	173	115	2,206
施設提供	団体(数)		33	22	35	39	19	27	25	26	26	21	25	28	326
	人数(人)		577	466	596	594	280	389	344	364	345	388	287	525	5,155
ボランティア(人)		65	59	66	58	46	52	45	31	36	14	48	31	551	
実習生(人)		0	2	20	3	0	28	20	40	19	7	25	12	176	
送迎バス	日数(日)		20	19	22	20	22	20	20	20	19	19	20	22	243
	人数(人)		1,061	985	1,167	1,161	1,150	1,083	1,036	1,092	1,022	1,067	991	1,139	12,954
合計 (人数及び件数)		5,322	5,018	5,844	5,406	5,088	5,157	4,804	4,862	4,731	4,694	4,826	5,342	61,094	

(20) 障害者地域自立生活支援センター

ア 委託料

障害者地域自立生活支援センター委託料	24,504,624
--------------------	------------

イ 月別支援動向

(単位：件)

月 支援内訳	4月	5月	6月	7月	8月	9月	10月	11月	12月	1月	2月	3月	合計
ホームヘルパー・ ショートステイ等 の利用援助	122	137	184	167	162	163	147	161	194	129	142	149	1,857
社会資源を活用す るための支援	142	332	280	287	290	319	305	257	285	260	271	314	3,342
社会生活力を高め るための支援	189	425	465	497	658	659	743	443	639	553	559	637	6,467
ピアカウンセリング	8	8	8	8	10	8	8	10	8	8	8	6	98
合 計	461	902	937	959	1,120	1,149	1,203	871	1,126	950	980	1,106	11,764

ウ 利用者別・月別利用動向

(単位：件)

月 利用者	4月	5月	6月	7月	8月	9月	10月	11月	12月	1月	2月	3月	合計
肢体不自由	16	14	13	14	14	13	10	13	9	10	34	17	177
視覚障がい	5	4	8	7	19	13	13	5	8	14	24	5	125
聴覚言語障がい	19	16	19	10	17	22	20	18	15	15	24	14	209
内部障がい	2	1	4	4	5	5	4	3	3	3	5	4	43
重度心身障がい	1	0	0	3	0	0	0	0	0	1	0	0	5
知的障がい	34	28	42	60	45	43	39	39	44	36	39	56	505
こころの悩み	8	6	7	9	12	16	12	6	7	11	12	16	122
発達障がい	35	10	10	15	6	6	14	11	24	15	21	30	197
高次脳 機能障がい	16	1	0	3	3	0	4	0	1	3	2	2	35
難病	3	0	0	2	4	0	3	0	1	3	3	3	22
家族・関係機関	201	263	222	264	245	279	351	233	261	215	238	342	3,114
そ の 他	24	12	4	1	3	0	2	1	51	0	1	0	99
合 計	364	355	329	392	373	397	472	329	424	326	403	489	4,653

(21) 心身障がい者(児)居宅介護等事業(28.3~29.2)

ア サービス別延利用人数及び延利用時間等

	身体介護		家事援助		重度訪問介護		通院介助(有)		通院介助(無)		行動援護		乗降介助		同行援護		サービス等利用計画		合計	
	人数	時間	人数	時間	人数	時間	人数	時間	人数	時間	人数	時間	人数	回数	人数	時間	人数	回数	人数	時間(回数を除く)
身体障がい者	360	5,103.5	360	3,534.8	96	32,542.0	204	1,433.0	0	0.0	0	0	0	0	300	5,553.0	84	0	1,404	48,166.3
知的障がい者	60	413.0	180	1,703.5	0	0	36	75.5	12	52.0	48	280.5	0	0	0	0.0	124	0	460	2,524.5
精神障がい者	0	0.0	924	4,761.3	0	0	24	11.0	36	251.0	0	0	0	0	0	0.0	153	0	1,137	5,023.3
その他	0	0.0	12	71.0	0	0	0	0.0	0	0.0	0	0	0	0	0	0.0	3	0	15	71.0
合計	420	5,517	1,476	10,071	96	32,542	264	1,520	48	303	48	281	0	0	300	5,553.0	364	0	3,016	55,714.1

イ 居宅介護等

	身体介護		家事援助		重度訪問介護		通院介助(有)		通院介助(無)		行動援護		乗降介助		同行援護		サービス等利用計画		合計	
	人数	時間	人数	時間	人数	時間	人数	時間	人数	時間	人数	時間	人数	回数	人数	時間	人数	回数	人数	時間(回数を除く)
身体障がい者	2,047	5,573	662	453	7	514,801	360	796	0	0	0	0	0	0	1,485	724	292	329	12,363	676
知的障がい者	180	687	341	253	0	0	22	448	7	787	94	437	0	0	0	0	412	938	1,059	550
精神障がい者	0	0	874	190	0	0	4	001	46	130	0	0	0	0	0	0	629	995	1,554	316
その他	0	0	12	522	0	0	0	0	0	0	0	0	0	0	0	0	8	462	20	984
合計	2,228	260	1,890	418	7	514,801	387	245	53	917	94	437	0	0	1,485	724	1,343	724	14,998	526

ウ 介護給付費(居宅介護等) (単位:円)

	総費用額	利用者負担	介護給付費
身体障がい者	166,934,454	1,456,548	165,477,906
知的障がい者	7,819,148	85,906	7,733,242
精神障がい者	11,624,686	188,912	11,435,774
その他	162,071	16,201	145,870
合計	186,540,359	1,747,567	184,792,792

※各サービスの単位数を合計し、その総単位数に単位数単価を乗じて(単位数単価は地域により異なり、端数は切捨て)、総費用額を算出した。

※手帳を複数所持している場合、身体と知的の場合は身体、身体と精神の場合は身体、知的と精神の場合は知的として計上した。

※手帳を所持していない場合、その他に計上した。

(22) 移動支援事業

ア 支給決定人数・利用人数

(単位：人)

	支給決定人数	実利用人数
身体・知的障がい者	185	112
精神障がい者	15	15
児童	83	36
合計	283	163

※精神障がいに加えて知的障がいや身体障がい重複している場合は身体・知的障がいとして計上した。

イ 支給決定時間・利用時間

(単位：時間)

	延支給決定時間	延利用時間
身体・知的障がい者	46,260	12,992
精神障がい者	2,904	815
児童	12,612	2,732.5
合計	61,776	16,539.5

ウ 移動支援費

(単位：円)

	総費用額	利用者負担額	支給額
身体・知的障がい者	27,798,400	19,360	27,779,040
精神障がい者	1,307,800	0	1,307,800
児童	6,248,000	376,500	5,871,500
合計	35,354,200	395,860	34,958,340

(23) 心身障がい者(児)短期入所事業(H28.3~H29.2)

ア 支給決定人数・利用人数

(単位：人)

	支給決定人数	実利用人数
身体障がい者	11	8
知的障がい者	103	31
精神障がい者	11	2
児童	72	23
療養介護対象者及び重症心身障がい者(児)	18	12
合計	215	76

※決定者数は平成29年2月末現在

※愛の手帳(知的障がい)を所有し、かつ身体障害者手帳もしくは精神障害者保健福祉手帳を所有している場合は、知的障がい者として集計した。

イ 支給決定日数・利用日数

(単位：日)

	延支給決定日数	延利用日数
身体障がい者	1,332	816
知的障がい者	10,572	2,100
精神障がい者	1,056	88
児童	4,608	498
療養介護対象者及び重症心身障がい者(児)	1,476	197
合計	19,044	3,699

ウ 介護給付費等

(単位：円)

	総費用額	利用者負担額	介護給付費等
身体障がい者	6,399,363	0	6,399,363
知的障がい者	12,668,382	0	12,668,382
精神障がい者	676,121	0	676,121
児童	5,816,697	214,500	5,602,197
療養介護対象者及び重症心身障がい者(児)	4,688,786	201,713	4,487,073
合計	30,249,349	416,213	29,833,136

(24) 日中一時支援事業

ア 支給決定人数・利用人数

(単位：人)

	支給決定人数	実利用人数
身体障がい者	9	1
知的障がい者	88	2
児童	85	21
合計	182	24

※身体及び知的の手帳を持っている場合は知的として集計した。

イ 支給決定回数・利用回数

(単位：回)

	延支給決定回数	延利用回数
身体障がい者	1,080	8
知的障がい者	10,356	3
児童	9,024	422
合計	20,460	433

ウ 日中一時支援費

(単位：円)

	総費用額	利用者負担額	支給額
身体障がい者	20,000	0	20,000
知的障がい者	7,500	0	7,500
児童	1,055,000	73,970	981,030
合計	1,082,500	73,970	1,008,530

(25) 身体障害者手帳（障がい別・等級別）所持者数

(単位：人)

障がい区分	1級	2級	3級	4級	5級	6級	合計
視覚障がい	60	48	15	8	32	12	175
聴覚又は平衡機能障がい	5	54	32	85	1	85	262
音声言語又はそしゃく機能障がい	1	0	18	16	0	0	35
肢体不自由	259	217	256	349	109	60	1,250
心臓機能障がい	371	1	56	38	0	0	466
じん臓機能障がい	188	0	2	0	0	0	190
呼吸器機能障がい	6	1	18	6	0	0	31
ぼうこう又は直腸機能障がい	0	0	9	103	0	0	112
小腸機能障がい	0	0	1	1	0	0	2
免疫機能障がい	4	10	12	4	0	0	30
肝臓機能障がい	5	2	1	0	0	0	8
合計	899	333	420	610	142	157	2,561

(26) 身体障害者手帳（年齢別・等級別）所持者数

(単位：人)

年齢	1級	2級	3級	4級	5級	6級	合計
0歳～17歳	19	18	16	5	3	9	70
18歳～19歳	2	1	0	2	0	3	8
20歳～64歳	250	131	111	139	66	42	739
65歳～69歳	89	25	54	69	15	8	260
70歳以上	539	158	239	395	58	95	1,484
合計	899	333	420	610	142	157	2,561

2 知的障がい者福祉

(1) 知的障がい者グループホーム等入所状況

施設名	所在地	人員(人)
むさし	青森県青森市	1
ハンズ	秋田県鹿角市	1
あすなる荘	山形県山形市	1
吾妻	埼玉県吉見町	1
西落合ホーム	新宿区	1
かつしかセンター	葛飾区	1
ラ・ファ・ミ・ド八王子	八王子市	1
みらいホーム	小平市	1
モアコート朝貝	立川市	1
友愛寮	武蔵野市	1
ケアホームにじ	三鷹市	1
グループホームにじの空	三鷹市	1
かがわの家・ベガ	小金井市	2
かがわの家・スバル	小金井市	5
かがわの家・シリウス	小金井市	1
かがわの家・ソレイユ	小金井市	6
小金井聖ヨハネ第1ケアビレッジ	小金井市	9
小金井聖ヨハネ第2ケアビレッジ	小金井市	2
桜町聖ヨハネケアビレッジ	小金井市	3
金子寮	小金井市	3
もえぎ	小金井市	2
曙寮	立川市	1
レハイム	小金井市	6
マーチ小金井	小金井市	2
フルール	国立市	2
ともに一ホーム	国立市	1
縁パワーハウジング・ウェイ	武蔵村山市	1
みぎわホーム	小金井市	3
さくら	小金井市	3
まんがん一里塚	日野市	1
ありがとう村	国立市	1
きらり	東大和市	1
RUE大丸	稲城市	1
ピッピ	西東京市	1
あしたば寮	大島町	1
合 計		70
給付費等合計金額(円)		142,730,377

(2) 知的障がい者相談員事業

相談員	金額
2人	76,080円

(3) 愛の手帳(年齢別・度数別)所持者数

(単位:人)

年齢	1度	2度	3度	4度	合計
0歳～17歳	2	32	40	96	170
18歳～19歳	1	5	7	13	26
20歳～64歳	15	124	78	150	367
65歳～69歳	0	4	2	11	17
70歳以上	1	0	10	8	19
合 計	19	165	137	278	599

3 精神障がい者福祉

(1) 精神障がい者グループホーム等運営費

(単位：円)

施設名	延人数(人)	金額
グループホームこがねい	23	5,722,640
あんホーム	4	523,112
グループホームらく	14	2,078,509
グループホームちぐら	12	720,615
※居住地特例(市外グループホーム等)	206	15,966,604

(2) 精神障害者地域活動支援センター運営委託

ア 地域活動支援センターⅠ型

施設名	開所延日数	利用者延人数	委託料
小金井市精神障害者地域生活支援センター そら	247日	7,825人	21,450,100円

イ 地域活動支援センターⅡ型

施設名	開所延日数	利用者延人数	委託料
スペース楽・2	240日	2,778人	19,158,000円

(3) 精神障害者保健福祉手帳・自立支援医療(精神通院)等

ア 申請者数

(単位：人)

取扱事務種類	新規申請	更新申請	合計
精神障害者保健福祉手帳	112	276	388
自立支援医療費(精神通院)	296	1,476	1,772
小児精神障がい者入院医療費助成	0	0	0

イ 精神障害者保健福祉手帳(年齢別・等級別)所持者数

(単位：人)

年齢	1級	2級	3級	合計
0歳～17歳	0	4	4	8
18歳～19歳	0	2	5	7
20歳～64歳	25	330	270	625
65歳～69歳	8	36	9	53
70歳以上	24	36	15	75
合計	57	408	303	768

(4) 精神保健福祉相談

(単位：人)

	精神障がい者居宅生活 支援等の相談助言等		精神保健福祉相談 (一般相談)		合 計	
	相談者 実人数	相談者 延人数	相談者 実人数	相談者 延人数	相談者 実人数	相談者 延人数
来 所	59	71	113	177	172	248
電 話	74	130	171	505	245	635
訪 問	43	49	37	58	80	107
関係機関連絡	51	60	89	202	140	262
そ の 他	3	11	9	24	12	35
合 計	230	321	419	966	649	1,287

(5) 精神障害者保健福祉手帳申請用診断書料助成状況

診断書料助成件数	金 額
193件	554,900円

(6) 精神障がい者配食サービス

配食数	金 額
3,800食	2,467,800円

(7) 精神障がい者回復途上者デイケア

実施回数	50回
------	-----

(8) 精神障がい者ホームヘルパーフォローアップ研修

実施日	H28.11.10
-----	-----------

4 障がい児福祉

障がい児通所支援

	支給決定人数(人)	実利用人数(人)	支給額(円)
児童発達支援	51	517	66,742,489
医療型児童発達支援	1	10	373,920
放課後等デイサービス	191	2,434	135,249,615
保育所等訪問支援	6	5	45,662
合 計	249	2,966	202,411,686

※決定者数は平成29年2月末現在

福祉保健部

介護福祉課

介 護 保 險 係
認 定 係
包 括 支 援 係
高 齡 福 祉 係

第1 介護保険係

1 小金井市介護保険運営協議会

(1) 全体会

回数	開催日	内 容
第1回	7.5(火)	1 平成28年度小金井市介護保険特別会計予算について
第2回	10.31(月)	1 介護予防・日常生活支援総合事業等について 2 介護保険・高齢者保健福祉総合事業計画策定に関する専門委員会への推薦について 3 第7期小金井市介護保険・高齢者保健福祉総合事業計画策定に係る各種調査について
第3回	3.24(金)	1 介護保険特別会計平成27年度決算について 2 介護保険特別会計平成29年度予算について 3 第7期介護保険・高齢者保健福祉総合事業計画策定に係る調査結果(速報)について

(2) 地域包括支援センターの運営に関する専門委員会

回数	開催日	内 容
第1回	10.27(木)	1 介護予防・日常生活支援総合事業について 2 平成27年度地域包括支援センター事業報告及び決算について 3 平成28年度地域包括支援センター事業計画・予算について
第2回	3.23(木)	1 平成29年度地域包括支援センター予算・事業計画(案)について 2 平成28年度小金井市地域ケア会議について

(3) 地域密着型サービスに関する専門委員会

回数	開催日	内 容
第1回	10.31(月)	1 市外地域密着型サービス事業所の指定について 2 市内地域密着型サービス事業所の指定について 3 総合事業に係る事業所の指定について
第2回	3.24(金)	1 総合事業に係る事業所の指定について 2 市外地域密着型サービス事業所の指定について 3 市内地域密着型サービス事業所の指定について

(4) 計画策定に関する専門委員会

回数	開催日	内 容
第1回	11.24(木)	1 第7期介護保険・高齢者保健福祉総合事業計画策定に係る各種調査について
第2回※	3.24(金)	1 介護保険特別会計平成27年度決算について 2 介護保険特別会計平成29年度予算について 3 第7期介護保険・高齢者保健福祉総合事業計画策定に係る調査結果(速報)について

※ 全体会との合同会議

2 介護保険料

(1) 資格

ア 第1号被保険者数

(単位:人)

対象者	28.3.31現在	増加	減少	29.3.31現在
第1号被保険者	24,794	1,666	1,185	25,275

※外国人含む。

イ 第1号被保険者数内訳

(単位:人)

区分	28.3.31現在	29.3.31現在
65歳～74歳	12,338	12,427
75歳以上	12,456	12,848
うち 住所地特例者	313	334

※外国人含む。

ウ 第1号被保険者数増減内訳

(単位:人)

増加		減少	
転入	323	転出	351
職権回復	1	職権喪失	4
65歳到達	1,341	死亡	830
適用除外施設退所	1	適用除外施設入所	0
その他	0	その他	0
合計	1,666	合計	1,185

※外国人含む。

(2) 保険料

ア 口座振替状況

納期	調定件数 件	口座振替件数 件	口座振替率 %
第1期(8月1日)	2,905	487	16.76%
第2期(8月31日)	3,090	515	16.67%
第3期(9月30日)	3,244	624	19.24%
第4期(10月31日)	2,771	502	18.12%
第5期(11月30日)	2,929	540	18.44%
第6期(12月26日)	3,040	566	18.62%
第7期(1月31日)	3,169	583	18.40%
第8期(2月28日)	3,311	586	17.70%

イ 納付勧奨

(単位:件)

区 分	納 期	発 送 日	発 送 件 数
督 促 状	前年度 随時期(3月)	4.20(水)	34
	過年度 (4月)	5.20(金)	16
	過年度 (5月)	6.20(月)	2
	過年度 (6月)	発送なし	0
	第1期 (7月)	8.19(金)	729
	第2期 (8月)	9.20(火)	657
	第3期 (9月)	10.20(木)	650
	第4期 (10月)	11.18(金)	609
	第5期 (11月)	12.20(火)	609
	第6期 (12月)	1.20(金)	589
	第7期 (1月)	2.20(月)	586
	第8期 (2月)	3.21(火)	603
催 告 書	H25年度随時期からH27年度第7期	4.8(金)	480
	H26年度過年度2期からH27年度随時期	6.3(金)	473
	H26年度第1期からH28年度過年度第2期	8.3(水)	427
	H26年度第3期からH28年度第1期	10.7(金)	500
	H26年度第5期からH28年度第3期	12.7(水)	517
	H26年度第7期からH28年度第5期	2.23(木)	498

ウ 減免認定

(単位:件)

区 分	申 請	承 認	不 承 認
保険料減免認定	2	1 (金額 45,200円)	1

エ 保険料滞納による給付制限

(単位:件)

区 分	予 告 通 知	給 付 制 限
保険給付支払方法変更(償還払化)	12	5
保険給付の支払の一時差止	0	0
保険給付額減額	8	7

3 介護給付

(1) 給付

ア 介護給付費

区 分	件 数 件	金 額 円
居宅サービス給付費	77,421	3,331,583,106
地域密着型サービス給付費	7,227	728,873,998
施設サービス費	7,292	1,886,647,155
居宅福祉用具購入費・居宅住宅改修費	894	48,969,402
居宅サービス計画給付費(ケアプラン)	34,087	364,133,042
高額サービス費	14,220	166,437,107
高額医療合算介護サービス費	962	33,240,198
特定入所者サービス費	4,150	140,893,802
合 計	146,253	6,700,777,810
(参考) 審査支払手数料	136,605	8,196,300
総 計		6,708,974,110

イ 減額・免除認定

(単位:件)

区 分	申 請	認 定	不認定
負担限度額(食費・居住費)	537	533	4
旧措置者 利用者負担額減額・免除	3	3	0
特定負担限度額(旧措置 食費・居住費)	2	2	0

ウ 利用者負担

区 分	1 割	2 割
負担割合証発行件数	4,480	1,311

(2) 助成

(単位:件)

区 分	申 請	認 定	不認定
訪問介護継続利用者負担助成(障害者ホームヘルプ)	0	0	0
生計困難者介護保険サービス利用者負担額軽減	12	8	4
介護保険訪問介護等利用者負担助成(市単独事業)	751	733	18

第2 認定係

1 要介護(要支援)認定

(1) 要介護(要支援)認定申請者数

(単位:人)

区分	4月	5月	6月	7月	8月	9月	10月	11月	12月	1月	2月	3月	合計
新規申請	86	77	97	80	84	102	87	100	82	124	92	104	1,115
要介護新規	24	20	38	21	27	25	25	22	21	37	32	18	310
更新申請	264	263	293	254	276	288	267	236	290	241	255	260	3,187
変更申請	24	38	32	28	48	31	27	42	36	39	43	33	421
転入継続	6	8	4	3	6	4	4	6	7	4	2	5	59
合 計	404	406	464	386	441	450	410	406	436	445	424	420	5,092

(2) 介護認定審査会開催状況

(単位:回)

区分	4月	5月	6月	7月	8月	9月	10月	11月	12月	1月	2月	3月	合計
開催回数	14	16	16	18	16	16	16	16	12	15	16	16	187

(3) 介護認定審査会認定状況

(単位:人)

区分	4月	5月	6月	7月	8月	9月	10月	11月	12月	1月	2月	3月	合計
自 立	2	6	5	4	3	6	4	4	2	5	8	6	55
要支援1	69	83	75	97	89	98	98	95	66	86	97	86	1,039
要支援2	66	91	69	81	64	59	66	69	58	57	56	66	802
要介護1	66	73	68	82	100	68	82	74	70	96	102	85	966
要介護2	45	37	59	67	44	49	54	55	41	72	66	64	653
要介護3	33	31	28	38	34	35	41	43	23	27	39	39	411
要介護4	36	35	32	38	34	37	40	40	30	29	42	52	445
要介護5	21	47	43	40	38	44	36	27	28	45	41	34	444
合 計	338	403	379	447	406	396	421	407	318	417	451	432	4,815

※各月の認定人数は、介護認定審査会の開催日を基準としている。

(4) 要介護(要支援)認定者数

(単位:人)

区 分	要支援1	要支援2	要介護1	要介護2	要介護3	要介護4	要介護5	合計
第1号被保険者	971	650	1,132	764	513	503	447	4,980
65歳～74歳	112	68	125	80	38	42	49	514
75歳以上	859	582	1,007	684	475	461	398	4,466
第2号被保険者	10	16	18	24	14	12	12	106
合 計	981	666	1,150	788	527	515	459	5,086

※29. 3. 31現在

第3 包括支援係

1 地域支援事業

(1) 包括的支援事業(地域包括支援センター運営事業)

ア 総合相談等(権利擁護・高齢者虐待防止を含む)

(単位:件)

セ ン タ ー 名	相 談 件 数	権利擁護 (成年後見制度等)	高齢者虐待
小金井きた地域包括支援センター	2,245	29	184
小金井みなみ地域包括支援センター	3,912	109	223
小金井ひがし地域包括支援センター	2,799	5	32
小金井にし地域包括支援センター	3,157	44	18
合 計	12,113	187	457

イ 介護予防ケアマネジメント(総合事業)

(単位:人)

セ ン タ ー 名	ケアプラン 作成数	ケアプラン 継続数	ケアプラン 変更数	プラン 終了数
小金井きた地域包括支援センター	214	146	5	0
小金井みなみ地域包括支援センター	277	212	4	2
小金井ひがし地域包括支援センター	214	157	6	0
小金井にし地域包括支援センター	193	125	0	0
合 計	898	640	15	2

ウ 介護予防支援(予防給付)

(単位:人)

セ ン タ ー 名	作 成 数
小金井きた地域包括支援センター	3,478
小金井みなみ地域包括支援センター	3,111
小金井ひがし地域包括支援センター	3,067
小金井にし地域包括支援センター	1,912
合 計	11,568

エ 包括的・継続的ケアマネジメント支援業務

(単位:件)

センター名	地域ケア会議	生活支援体制整備に関する会議	ケアマネジャーに対する支援	包括的・継続的ケアマネジメントの体制構築	合計
小金井きた地域包括支援センター	2	2	151	45	200
小金井みなみ地域包括支援センター	2	12	487	77	578
小金井ひがし地域包括支援センター	3	2	159	199	363
小金井にし地域包括支援センター	2	3	148	74	227
合計	9	19	945	395	1,368

(2) 任意事業

ア 家族介護教室

家族介護教室	年間利用者数	42人
	年間延回数	4回
家族介護継続教室	年間利用者数	191人
	年間延回数	23回

イ 認知症高齢者家族やすらぎ支援事業

活動員数	利用登録実数	登録延人数	利用回数
人	人	人	回
6	6	64	120

ウ 認知症初期集中支援事業

相談件数 2件

訪問延べ件数 2件

2 事業者支援・事業者指導

(1) 小金井市介護事業者連絡会

区分	開催回数	参加延人数
	回	人
総会	1	77
運営委員会	5	79
居宅支援系グループ会	6	133
訪問系グループ会	12	90
通所系グループ会	12	112
施設系グループ会	13	145
福祉用具系グループ会	6	41
災害対策小委員会	1	9
介護保険対策小委員会	6	47
介護の日実行委員会	6	176

(2) 介護職員現任研修

研 修 内 容	開 催 場 所	開催回数 回	参加延人数 人
講義 「噛む・飲み込むが困難な人の食事」	日本歯科大学口腔リハビリ テーション多摩クリニック	1	23
講義、実技 「身体の構造を知り、介護に活かす」	社会医学技術学院	3	44
講義 「観察・気づき・アセスメント」	市役所第二庁舎 801会議室	1	21

(3) ケアプラン指導事業

区 分	実 施 回 数 回	受 講 者 延 べ 数 人
ケアプラン審査会・指導面接	3	6 (6事業者)
介護支援専門員研修(新任)	1	36 (22事業者)
介護支援専門員研修(現任)	1	39 (24事業者)

3 ネットワーク支援事業(民生委員による高齢者地域福祉ネットワーク作りの支援)の状況

(1) ネットワーク委員会開催状況 開催回数3回 委員会出席延べ人数 61人

(2) 町別協議会開催状況及び個人表登録状況

地 区 名	東町	梶野町 関野町	緑町	中 町 本町(南)	前原町	桜 町 本町(北)	貫井北町	貫井南町	合 計
開催回数(回)	2	2	2	2	2	2	2	2	16
出席延人数(人)	20	6	15	13	11	17	11	16	109
世帯数(世帯)	383	184	265	240	298	398	187	234	2,189
人員数(人)	457	212	304	278	346	441	229	269	2,536

※個人表登録数は 29. 3. 31現在

4 窓口相談利用状況

相談内容別件数 延 4,958 件

(単位:件)

在宅介護	福祉機器	施設利用	住宅改修	高齢福祉サービス	介護保険サービス	介護予防	医療	経済問題	要介護認定
53	13	136	29	1,538	523	53	99	53	759
食事	住宅	人間関係	虐待	認知症	その他	(計)			
14	28	104	16	72	1,468	4,958			

相談者総数(実人数) 3,566人 (1日平均14.7人)

5 老人ホーム

(1) 養護老人ホーム入所状況

(単位:人)

名称	所在地	人員
万世敬老園	昭島市	1
信愛寮	府中市	1
檜の里	八王子市	2
聖家族ホーム	清瀬市	1
浴風園	杉並区	1
吉祥寺老人ホーム	武蔵野市	2
東京老人ホーム	西東京市	1
松楓園	あきる野市	2
合計(8施設)		11

※29. 3. 31現在

(2) 養護老人ホーム措置状況

(単位:人)

区分	前年度末措置者数	新規	廃止	合計	前年度末待機者数	今年度末待機者数
措置者数	13	0	2	11	0	0

※29. 3. 31現在

6 小金井さくら体操(自主グループ支援)

延べ実施会場数 カ所	実施回数 回	延参加者数 人
43	1,505	18,630

第4 高齢福祉係

1 シルバー人材センターの育成

(1) 市事業の発注状況

(単位:円)

課名	金額	内容
広報秘書課	21,770,435	市報配布、掲示板掲出
交通対策課	93,696,393	駐輪場管理、保管所管理、駅前放置自転車監視、自転車置き場清掃等
管財課	5,587,531	市庁舎清掃
コミュニティ文化課	24,520,790	集会施設管理、樹木剪定、東小金井駅開設記念会館管理、美術の森緑地門扉開閉
経済課	1,144,752	市民農園管理、高齢者農園管理
環境政策課	6,483,463	滄浪泉園管理、緑地門扉開閉(どんぐり・はけの森・上山谷)
ごみ対策課	1,853,214	中間処理場屋内清掃、資源化推進等チラシ配布、堆肥配布支援
地域福祉課	395,380	福祉会館管理
介護福祉課	6,941,865	敬老会運営、家具転倒防止器具取付事業委託、ひと声訪問事業緊急調査委託
健康課	197,250	樹木剪定
子育て支援課	31,500	育児支援ヘルパー
保育課	318,532	市立保育園樹木剪定、市立保育園営繕等
児童青少年課	28,850	本町児童館網戸張替・机修繕
教育委員会 庶務課	4,614,747	小中学校早朝学校管理
教育委員会 学務課	4,152,710	小中学校卒業証書筆耕、小中学校樹木剪定、南小通学路監視
教育委員会 指導室	121,305	教育相談所等清掃業務
東中学校	601	賞状筆耕
生涯学習課	10,067,187	上水公園運動施設・テニスコート・一中クラブハウス管理
図書館	4,881,018	図書館管理・清掃業務
公民館	38,829,016	公民館管理・清掃業務
選挙管理委員会	4,475,462	参議院議員選挙公報配布、都知事選挙公報配布、市議会議員選挙公報配布、当選証書筆耕
議会事務局	3,108,664	議会だより配布
合計	233,220,665	

(2) (公社)シルバー人材センター事業費補助金

39,530,000 円

(3) 会員状況

(単位:人)

	前年度末	新規	退会	今年度末
会員数	1,163	97	123	1,137

(4) 就業状況

就業実人員 人	就業延人員 人	就業率 %	年間契約金額 円	一人当配分金月額 円
1,000	140,920	88.0	483,231,924	33,582

2 老人福祉週間事業実施状況

区 分	日 時	場 所	対 象	備 考
敬老会	28.9.11 午後1回	中央大学附属 中学校・高等学校 講堂	概ね70歳以上	式典(延べ 1,332人参加) 演芸 めおと楽団ジキジキ 歌謡ショー 園まり&ボニージャックス
記念品贈呈	28.9.6 及び9.27	対象者宅へ	77・88・99歳、 101歳以上	記念品を宅送 1,326人 (お祝いカード77歳、 ギフト券 88歳-5千円 99歳-1万円 101歳以上-1万円)
100歳訪問・記念品贈呈	28.9.10	対象者宅へ	100歳 22人	訪問して記念品(カタログギフト)を贈呈
老人福祉週間特集(市報)	28.9.1	—	全市民	高齢者特集号

3 おとしより入浴事業利用状況(1浴場)

(単位:人)

事業名及び実施月	おとしより	小学生以下	合 計
菖蒲湯(5月)	116	39	155
薬湯(8月)	120	28	148
敬老湯(9月)	105	35	140
銭湯祭り(10月)	139	27	166
柚子湯(12月)	112	33	145
朝湯(1月)	111	26	137
レモン湯(2月)	101	29	130
合 計	804	217	1,021

※ぬくい湯で実施

4 高齢者寝具乾燥事業利用状況

(単位:人)

区 分	前年度末登録人員	今年度利用者		合 計	延べ人数
		新規	廃止		
利用者数	92	26	19	99	744

5 高齢者見守り支援事業実施状況

(1) 高齢者おむつサービス

(単位:人)

前年度末登録人員	平成28年度分		当年度末登録人員
	新規	廃止	
70	25	35	60

(2) ひとりぐらし高齢者入浴券交付

前年度末登録人員 人	平成28年度分		当年度末登録人員 人	年間交付枚数 枚
	新規 人	廃止 人		
25	2	7	20	1,715

(3) ことぶき理容券交付

前年度末登録人員 人	平成28年度分		当年度末登録人員 人	年間交付枚数 枚	年間利用枚数 枚
	新規 人	廃止 人			
53	2	13	42	510	354

(4) 自立支援日常生活用具給付

(単位:件)

品目	腰掛便座	入浴補助用具	手すり	スロープ	シルバーカー	歩行補助杖
支給件数	0	0	0	0	14	34

(5) 高齢者福祉電話設置状況

(単位:台)

区分	前年度末 設置台数	平成28年度分				当年度末 設置台数
		新規貸与	撤去	転居	電話番号変更	
設置台数	17	1	3	0	0	15

※電話加入権 50件

(6) 徘徊高齢者家族支援サービス探索状況

区分	前年度末登録件数	平成28年度分		当年度末登録件数
		新規	廃止	
利用機器台数 台	8	7	3	12

※延べ検索回数 299回

(7) 高齢者緊急通報システム設置状況

(単位:台)

区分	前年度末設置件数	平成28年度分		当年度末登録件数
		新規	廃止	
消防庁方式	3	0	1	2
民間業者方式	77	11	13	75

※協力員数(29.3.31現在) 2人

(8) 高齢者火災安全システム設置状況

(単位:台)

区分	前年度末設置件数	平成28年度分		当年度末登録件数
		新規	廃止	
設置機器台数	1	0	0	1

※協力員数(29.3.31現在) 0人

※登録件数1件は電磁調理器の給付である。

(9) 友愛活動事業活動状況

活動員数 人	訪問対象高齢者数 人	訪問回数 回	電話訪問延数 回
4	6	97	13

※連絡会 1回、高齢者福祉に係る研修会 1回

(10) ひと声訪問事業実施状況

(単位:件)

区分	前年度末登録世帯数	平成28年度分		当年度末登録世帯数
		新規	廃止	
利用数	272	11	72	211

※ひとりぐらし高齢者及び高齢者のみの市民税非課税世帯に牛乳等を配達

※年間配達世帯数 延べ2,763世帯、年間配達本数 延べ34,313本

※緊急調査件数40件(死亡0件、入院8件、外出0件、その他32件)

6 高齢者自立支援住宅改修給付状況

(単位:件)

種 目		単身世帯	高齢者のみ世帯	その他の世帯	合 計
予 防 改 修	手すりの取付	1	1	2	4
	床段差の解消	0	0	1	1
	洋式便器への取替え	0	0	0	0
設 備 改 修	便器の洋式化	2	0	1	3
	浴槽の取替え	9	6	5	20
	流し、洗面台の取替え	1	0	1	2
合 計		13	7	10	30

7 特別生活援助事業利用状況

(単位:件)

区 分	衣類の入れ替え	大掃除	大型家具の移動	照明器具の交換	その他
利用数(世帯)	5	54	7	2	34

8 介護職員初任者研修支援事業の実施状況

申請件数	2件
決定件数	2件

9 特別短期生活介護利用状況

区 分	桜町聖ヨハネ ホーム	つきみの園	緑 寿 園	サンメール尚和	小金井あんず苑	合 計
年間実利用者数	22人	1人	0人	0人	0人	23人
年間延日数	151日	7日	0日	0日	0日	158日

10 食の自立支援事業利用状況

食の自立支援事業	年間実利用者数	262人
	年間延配食数	23,674食
緊急配食サービス	年間実利用者数	7人
	年間延配食数	32食

※ 委託先

本町高齢者在宅サービスセンター

11 高齢者住宅改修相談事業

年間実利用者数	61人
年間延利用回数	98回

※ 実施場所

小金井ひがし地域包括支援センター

小金井きた地域包括支援センター

小金井みなみ地域包括支援センター

12 家具転倒防止器具等取付状況

(単位:件)

月	4	5	6	7	8	9	10	11	12	1	2	3	合計
利用数(世帯数)	1	1	1	2	1	3	1	2	3	0	0	4	19

13 高齢者いきいき活動事業活動状況

	講座名	回数 回	延べ人数 人
1	小倉一郎先生の俳句入門	4	92
2	藤井博司先生と歌いましょう!	8	278
3	腰痛予防体操	4	46
4	日本昔話の秘密	4	141
5	清水先生と一緒に抒情歌を	4	186
6	初心者のためのハーモニカ入門教室	8	153
7	幸せな長寿と脳科学	1	51
8	優しい朗読教室	4	76
9	似合う色でもっとおしゃれに	3	70
10	健康麻将(マーじゃん)入門	8	267
11	新春落語会	1	34
12	清水先生と一緒に抒情歌を	5	214
13	楽しいデッサン・水彩画入門	6	123
	計	60	1,731

14 老人クラブ育成

(1) 老人クラブ加入状況及び補助状況

加入状況				補助金額	
クラブ数	正会員 (A) 人	市内60歳 以上の人口 (B) 人	組織率 (A)/(B) %	28年度 円	前年度 円
13	1,433	30,847	4.6	4,373,000	4,697,000

※28. 4. 1現在

(2) 老人クラブ連合会補助状況

(単位:円)

28年度	前年度
3,540,000	3,540,000

(3) 単位クラブ会長名と区域及び活動場所

番号	クラブ名	会長名	クラブの区域	活動場所
1	東部寿楽会	村上 廣子	東町一・二・四・五丁目	東センター
2	本町長生会	鈴木 寛	本町全域(本町住宅を除く)	上之原会館
3	南部長生会	田中 俊六	前原町三・四・五丁目	前原町丸山台集会所
4	北部長生会	平澤 靖彦	桜町全域、本町三丁目(一部)	桜町上水会館
5	梶野高砂会	矢萩 千恵子	梶野町全域	婦人会館
6	緑長生会	田川 尚子	緑町全域	緑センター
7	柏鳳会	金子 暁	東町三丁目	マロンホール
8	ぬくい会東	星野 知子	貫井南町一・二・五(一部)丁目	貫井南センター
9	ぬくい会西	鈴木 良二	貫井南町三(一部)・四・五丁目	貫井南センター
10	三楽会	細田 一郎	貫井北町一・二・四・五丁目 貫井南町三丁目	貫井南町三楽集会所
11	松寿会	石合 幸子	貫井北町三丁目	貫井北町集会所
12	悠楽会	中嶋 登	前原町一・二丁目	中町天神前集会所
13	緑寿会	保科 正俊	本町住宅全域	本町住宅集会所

※29. 3. 31現在

福祉保健部

健康課

健康係

第1 健康係

1 審議会等開催状況

(1) 小金井市市民健康づくり審議会

区 分	開 催 日	議 題
第 1 回	28. 5. 26	1 会長の互選について 2 副会長の互選について 3 小金井市市民健康づくり審議会の運営等について 4 小金井市国民健康保険データヘルス計画について 5 保健衛生事業について
第 2 回	28. 10. 28	1 健康増進計画の改定について 2 平成27年度健康増進計画進捗状況について 3 健康増進計画に係る市民アンケートの項目について 4 受動喫煙について
第 3 回	29・3・13	1 健康増進計画に係る市民アンケート集計結果について 2 保健衛生事業について

(2) 食育推進会議

区 分	開 催 日	議 題
第 1 回	28. 8. 1	1 食育市民アンケート実施内容について 2 国及び都の食育推進計画について 3 平成27年度食育推進計画の進捗状況調査について
第 2 回	28. 10. 25	1 食育市民アンケート結果について 2 第3次小金井市食育推進計画策定に係る施策実施状況について
第 3 回	28. 12. 27	1 第3次小金井市食育推進計画（案）について 2 パブリックコメントの実施について
第 4 回	29. 3. 6	1 第3次小金井市食育推進計画について（答申）

2 母子保健

(1) 妊娠届 (単位：人)

届 出 数	1,125
-------	-------

(2) 母子健康手帳 (単位：件)

交 付 延 数	1,160
---------	-------

(3) 妊産婦・乳幼児保健指導（保健指導票発行）

	妊 婦	産 婦	乳 幼 児	合 計
実人数（人）	0	0	0	0
発行延件数（件）	0	0	0	0
受診延件数（件）	0	0	0	0

(4) 両親学級

区 分	対 象 者	開催回数（回）	受 講 者 数		
			実人数（人）	延人数（人）	
母性科	ひまわりクラス （平日3日間コース）	一般妊婦と一 パートナ	4	81	197
	たんぼぼクラス （土曜日2日間コース）	勤労妊婦と一 パートナ	6	279	510

(5) 新生児・妊産婦訪問指導

(単位：件)

対象者	区分	訪 問 延 件 数		
		訪問指導員	市保健師	合計
新生児（除未熟児）		1,215	44	1,259
未熟児		3	8	11
妊産婦		1,214	59	1,273

(6) 母子栄養強化扶助

(単位：人)

区分	支給延人員			支給実人員
	妊婦	産婦	乳児	妊産婦
牛乳	0	0	0	0
粉ミルク	0	0	0	
合計	0	0	0	

(7) 新生児等聴覚検査

(単位：人)

対象者	3か月児まで	実施人数	309
-----	--------	------	-----

(8) ブックスタート

対象者	実施回数 (回)	実施人数 (人)
3～4か月児健康診査受診者	24	995

※実施人数は産婦を対象

(9) 健康診査

種別	実施回数 (回)	対象者数 (人)	受診者数 (人)	受診率 (%)		
妊婦健康診査	妊婦健康診査 1 回目	1	1,125	1,063	94.5	
	妊婦健康診査 2 回目以降	13	—	10,434	—	
	超音波検査	1	—	1,132	—	
	子宮頸がん検診	1	—	995	—	
	精密健康診査	随時	0	0	—	
	里帰り等妊婦健康診査助成申請者	14	—	278	—	
	里帰り等超音波検査助成申請者	1	—	37	—	
里帰り等子宮頸がん検診助成申請者	1	—	5	—		
産婦健康診査	24	1,028	995	96.8		
乳児健康診査	3～4か月児健康診査	24	1,040	1,007	96.8	
	6・9か月児健康診査	6～7か月	1	1,040	1,012	97.3
		9～10か月	1	1,040	1,036	99.6
	精密健康診査	随時	27	25	—	
1歳6か月児健康診査	1歳6か月児健康診査	24	1,127	1,071	95.0	
	経過観察健康診査 (心理)	36	205	154	75.1	
	経過観察健康診査 (集団)	12	—	81	—	
	精密健康診査	随時	41	35	—	
3歳児健康診査	3歳児健康診査	24	1,102	1,027	93.2	
	経過観察健康診査 (心理)	24	162	126	77.8	
	経過観察健康診査 (集団)	12	—	66	—	
	精密健康診査	随時	82	72	—	
乳幼児経過観察健康診査	12	108	90	—		
乳幼児発達健康診査	12	21	21	—		

(10) 乳幼児歯科相談室

種別	実施回数 (回)	申込者数 (人)	受診者数 (人)	受診率 (%)	
むし歯予防教室	40	273	234	85.7	
歯科健康診査	40	1,208	990	82.0	
歯科予防処置	70	803	693	86.3	
処置内容	フッ素塗布 (件)	フッ化ジアンミン銀溶液 (件)	歯石除去 (件)	歯口清掃 (件)	
	実施延数 (有料)	679	25	0	0
	実施延数 (無料)	0	0	10	0

(11) 妊婦歯科健康診査

対象者	実施回数 (回)	申込者数 (人)	受診者数 (人)	受診率 (%)
妊婦	18	155	142	91.6

(12) 養育医療給付 (単位：件)

種別	件数
給付申請	19
給付決定	19

(13) 母子健康相談・保健相談

種別	実施回数(回)	乳児(人)	幼児(人)	合計(人)
乳幼児健康相談	89	1,171	1,207	2,378
保健センター	45	401	740	1,141
婦人会館	12	341	159	500
前原暫定集会施設	8	92	45	137
東センター	12	186	151	337
南センター	12	151	112	263
歯科健康相談	8	5	8	13
栄養個別相談	12	24	17	41

(14) 食育事業

種別	実施回数(回)	参加者数(人)
マタニティクッキング	4	44
離乳食教室(2回食)	12	148
離乳食教室(3回食)	12	172
こどもクッキング	4	72

(15) 乳幼児食育メール配信事業(単位：人)

登録年齢	登録者数
0～1歳	302
2～3歳	344
4～5歳	230

3 成人保健

(1) 健康手帳の交付 (単位：人)

対象者	交付者数
40歳以上の市民	1,677

(2) 健康教育

ア 健康講演会

(単位：人)

種 別	実 施 月 日	内 容	講 師	受講者数
医 科	28. 6. 9	大腸がんの予防と検査・治療について	中村 暢和	17
医 科	28. 6. 22	学校から市民へ広がる健康：運動器健診とスポーツ障害	神保 真理子	13
歯 科	28. 6. 29	「歯がなくなったら」ブリッジ？入れ歯？インプラント？	三村 義仁	22
医 科	28. 7. 28	難聴について	奥田 和子	41
医 科	28. 9. 8	スマートフォンと目の不調について	大森 美依奈	4
医 科	28. 9. 17	食事と健康	三島 協二	11
歯 科	28. 10. 5	「歯の雑談をききにきませんか？」ちょっと得する豆知識	黒米 哲也	9
乳 が ん	28. 10. 25	乳がん自己検診法	岡村 孝	4
医 科	28. 11. 12	皮膚をすこやかに保つためには（子供から大人まで）	岡村 理栄子	14
医 科	29. 1. 26	腰・膝の痛みと対処方法について	高見澤 充	42
歯 科	29. 3. 1	「入れ歯の基礎知識」～入れ歯を長持ちさせるために～	平田 晋一	15
医 科	29. 3. 30	不眠と心の不調	寺田 久子	31

イ 健康づくりフォローアップ指導

種 別	実 施 回 数 (回)	参 加 者 数	
		実人数(人)	延人数(人)
糖 尿 病 予 防 教 室	1 (2日コース)	38	63
糖 尿 病 予 防 教 室 (復 習 会)	2 (1日コース)	31	31
骨 粗 しょう 症 予 防 教 室	2 (2日コース)	36	58
い き い き 健 康 教 室	2 (1日コース)	36	36
20代からの理想のカラダづくり教室	2 (1日コース)	22	22
血 管 若 返 り 教 室	1 (1日コース)	19	19
親 子 健 康 教 室	1 (2日コース)	19	28
女性のための健康美人教室	1 (2日コース)	14	22
血管・親子・女性教室(復習会)	2 (1日コース)	16	16

(3) 独自健康診査

(単位：人)

種 別	対 象 者	実施方法	受診者数
フォロー健康診査	40歳以上の小金井市 国民健康保険加入者	個別	9,073
	後期高齢者医療保険 加入者		7,168
	40歳以上の上記以外の医療保 険加入者及び集団健診受診者		891
集団健康診査	35歳～39歳の者	集団	34
	40歳以上の医療保険 未加入者及び切替者		109
障害者健康診査	16歳～39歳で心身 に障害のある者		

(4) 肝炎ウイルス検診

(単位：人)

種 類	B型+C型	B 型 の み	C 型 の み	合 計
受診者数	1,253	1	1	1,255

(5) 骨粗しょう症検診

(単位：人)

対 象 者	実施方法	受 診 者	要 精 検	要 指 導
35歳～70歳の節目 年齢の女性	集 団	134	40	24

(6) がん検診

(単位：人)

種 別	対 象 者	実 施 方 法	受診者数	要精密者数
胃 が ん	35歳以上	集 団	1,865	195
子 宮 が ん	20歳以上隔年 (※1)	頸がん 個別 (※2)	2,203 (419)	43
		体がん 個別	210	0
乳 が ん	25歳～39歳	個 別	137	6
	40歳以上隔年 (※1)	集 団 (※2)	769 (44)	42
		個 別 (※2)	1,119 (480)	120
肺 が ん	40歳以上	集 団	1,316	17
大 腸 が ん	40歳以上	個 別	6,828	611

(※1) クーポン事業対象者については、前年度受診者も含む

(※2) 受診者数のうち()内は、クーポン事業対象者

(7) 歯科健康診査

(単位：人)

種 別	対 象 者	実 施 方 法	受診者数
成人歯科健康診査	35歳・40歳・45歳・50歳・55歳 60歳・65歳・70歳・75歳・80歳	個別	1,948
	50・60歳レントゲン撮影者		99
歯 科 医 療 連 携	在宅要介護者・障害者		7

(8) 成人健康相談・保健相談

種 別	実施回数 (回)	実施人員 (人)
成人健康相談	19	72
上之原会館	16	59
前原暫定集会施設	3	13
歯科健康相談	8	6
栄養個別相談	12	32
栄養集団指導	6	95

(注) 歯科健康相談・栄養個別相談・栄養集団指導の実施人員は小学生以上も含む

4 感染症・結核予防

(1) 感染症発生数及び消毒件数

(単位：人)

類型	1 類	2 類	3 類	4 類
人数	0	0	0	0
消毒	消毒対象			
入院等	原則入院	状況に応じて入院	特定業務への就業制限	媒介動物の輸入規制、消毒、物件の廃棄などの物的措置
患家消毒		0	作業延人員	0
関係消毒		0	作業延人員	0
合計		0	合計	0

(2) 結核検診

対象者	実施回数 (回) 及び時期	実施内容	受診者数 (人)
15歳以上の市民	集団：4日、個別：6～2月	レントゲン直接撮影	16,808

(3) 法定予防接種

(単位：人)

種別	内訳	延べ接種者数	予診のみの者
BCG		1,055	13
ジフテリア・破傷風 (Ⅱ期)		589	0
ジフテリア・百日せき・破傷風・ポリオ		4,281	12
急性灰白髄炎		82	1
麻疹・風しん (Ⅰ期)		1,124	5
麻疹・風しん (Ⅱ期)		862	4
日本脳炎		4,017	11
ヒブ		4,255	7
小児用肺炎球菌		4,198	11
水痘		2,100	11
B型肝炎		1,716	3
子宮頸がん		4	0
高齢者インフルエンザ		10,062	0
高齢者肺炎球菌		1,733	0

※麻疹・風しん (Ⅰ期) には接種機会を逃した者への接種を含む

(4) 任意予防接種

(単位：人)

種別	内訳	延べ接種者数
成人風しん		110

5 救急医療

(1) 休日診療及び休日準夜診療利用状況

項目	休日数 (日)	医療機関数 (か所)	総患者数 (人)	内 訳			
				内科(人)	外科(人)	小児科(人)	その他(人)
休日診療	72	288	8,602	3,648	112	1,901	2,941
休日準夜診療	72	72	773	414	5	294	60

(2) 休日歯科診療利用状況

項目	休日数 (日)	医療機関数 (か所)	総患者数 (人)
休日診療	72	72	408

(3) 小児救急医療利用状況(単位：人)

患者数
852

6 公立昭和病院

(1) 小金井市利用状況

(単位：人)

入院(延)	外来(延)	感染症(延)	人間ドック	脳ドック	夜間休日救急
5,053	5,728	0	150	2	554

7 各種申請書等受理事務

(1) 原子爆弾被爆者等援護事務 (単位：件)

申請書等受理件数	13
----------	----

(2) 大気汚染健康障害者医療費助成申請書等受理事務 (単位：件)

種 別	受 理 件 数
認定申請書(新規)	21
認定期間更新申請書	538
そ の 他	86

8 歯と口の健康週間行事(小金井市民の歯と口の健康行事) (単位：人)

実施日	実施場所	参加者数
28.6.5	保健センター	462
歯科医師会主催・小金井市協賛		

9 献血推進 (単位：人)

種 別	採血者数
200ml	141
400ml	1,395

10 畜犬登録

登録総数(頭)	4,418
新規登録数(頭)	301
注射済票交付数(件)	3,308
集合注射実施数(件)	345

11 原爆被爆者見舞金

見舞金 支給状況	支給対象者数(人)	単価(1人当たり)(円)	支給総額(円)
	79	12,000	948,000

子ども家庭部

子育て支援課

子育て支援係
子ども家庭支援センター
手当助成係

第1 子育て支援係

1 子ども家庭支援センター

(1) 相談件数 (単位: 件)

区分	養護相談		保健相談	障害相談	非行相談	育成相談	その他	計
	児童虐待相談	その他の相談						
件数	1,271 (121)	1,230 (156)	32	63	7	426	293	3,322

※ 前年度からの継続指導件数を含む相談延件数。※ () 内は要保護児童数

(2) 専門相談 (単位: 人)

区分	こころの相談
人数	55

(3) 親子遊びひろば利用人数 (単位: 人)

0歳	1歳	2歳	3歳	4歳	5歳	6歳	保護者	計
5,863	3,958	2,069	684	483	292	34	11,307	24,690

(4) 育児支援ヘルパー派遣事業

①派遣状況

ア) コーディネート 30人

イ) ヘルパー派遣

		人数 (人)	時間数 (時間)
ヘルパー派遣	一般世帯	32	634
	市民税非課税世帯等	5	111
計		37	745

②ヘルパー研修会

開催日	参加者 (人)	内容
28.10.25	10	沐浴 (赤ちゃんのお風呂の入れ方) (実習) 助産師

(5) 養育支援訪問事業

①派遣状況

- ア) コーディネート 5人
イ) ヘルパー派遣

		人数 (人)	時間数 (時間)
ヘルパー派遣	一般世帯	5	268
	市民税非課税世帯等	0	0
計		5	268

②ヘルパー研修会

開催日	参加者 (人)	内 容
29. 1. 31	19	「産後の母親の心と体についての認識～ケアに生かす方法」 臨床心理士

(6) 子どもショートステイ事業

申請数 (件)		32	
利用者数	実数	一般世帯 (人)	4
		市民税非課税・生活保護世帯等 (人)	7
	延利用人数 (人)		26
宿泊数 (泊)		49	

(7) 両親学級 (育児科)

区分	対象者	開催回数 (回)	受講者数	
			実人数 (人)	延人数 (人)
エンジェル教室	4～5か月児	12 (2日コース)	269	512
カルガモ教室	10か月～1歳2か月児	4 (3日コース)	56	152

(8) 育児不安親支援事業

実施回数 (回)	参加者延人数 (人)
12	26

2 ファミリー・サポート・センター

(1) 会員数

	区 分			
	協力会員	依頼会員	両方会員	合 計
会員数 (人)	235	1,483	31	1,749

(2) 活動状況

内 容	活動回数 (回)
保育所・幼稚園への送迎及び預かり	492
保育所・幼稚園への送迎	915
学校の放課後及び学童保育の帰宅後の預かり	194
保護者等の短時間・臨時的就労等外出時の援助	1,009
子どもの習い事や学校行事及び学校等の休み時の援助	657
その他	968
計	4,235

※ 活動回数の多い上位5項目を記載。それ以外は、その他として計上

3 助産施設・母子生活支援施設

(1) 助産施設入所費用支弁状況

施設名	件数 (件)	延日数 (日)	支弁額 (円)
公立昭和病院	1	5	417,102
桜町病院	3	21	1,285,770
計	4	26	1,702,872

(2) 母子生活支援施設入所費用支弁状況

延世帯数 (世帯)	支弁額 (円)
8	3,765,530

4 ひとり親福祉

(1) ひとり親家庭ホームヘルプサービス事業利用状況

利用実世帯 (世帯)	派遣延回数 (回)	派遣時間数	
		全時間数(時間)	内付加分(時間)
5	128	554	273

(2) 母子家庭及び父子家庭自立支援給付金事業利用状況

	支給件数(件)		支給延月数(月)	
	継続	新規	継続	新規
高等職業訓練促進給付金	2	—	20	—
	1	1	8	12
高等職業訓練修了支援給付金	0	—	—	—
自立支援教育訓練給付金	0	—	—	—

(3) 母子・父子自立支援プログラム策定状況(単位:件)

相談件数	申込件数	就労決定
13	8	5

5 資金貸付

(1) 東京都母子及び父子福祉資金貸付状況

貸付申請		貸付件数		貸付金交付	
件数(件)	金額(円)	件数(件)	金額(円)	件数(件)	金額(円)
7	3,121,500	7	3,121,500	7	3,121,500

(2) 東京都女性福祉資金貸付状況

貸付申請		貸付件数		貸付金交付	
件数(件)	金額(円)	件数(件)	金額(円)	件数(件)	金額(円)
2	2,262,000	2	2,262,000	2	2,262,000

6 「のびゆくこどもプラン 小金井」（小金井市子ども・子育て支援事業計画）

小金井市子ども・子育て会議審議経過

回数	月日	主な検討事項等
第7回	4. 22	利用者負担のあり方 利用定員の設定について 小規模保育事業の認可について
第8回	5. 17	利用者負担のあり方
第9回	6. 20	利用者負担のあり方 平成28年度待機児童数について 小規模保育事業の認可について 利用定員の設定について 今後の日程について
第10回	7. 20	利用者負担のあり方 「のびゆくこどもプラン 小金井（小金井市子ども・子育て支援事業計画）」の変更について 家庭的保育事業の認可について 今後の日程について
第11回	9. 20	「のびゆくこどもプラン 小金井（小金井市子ども・子育て支援事業計画）」の進捗状況の点検・評価
第12回	10. 17	「のびゆくこどもプラン 小金井（小金井市子ども・子育て支援事業計画）」の進捗状況の点検・評価 子ども・子育て支援事業計画変更に係る児童人口推計 今後の日程について
第13回	11. 16	「のびゆくこどもプラン 小金井（小金井市子ども・子育て支援事業計画）」の進捗状況の点検・評価 子ども・子育て支援事業計画変更に係る量の見込みと確保の内容
第14回	12. 19	「のびゆくこどもプラン 小金井（小金井市子ども・子育て支援事業計画）」の進捗状況の点検・評価 子ども・子育て支援事業計画変更に係る量の見込みと確保の内容 家庭的保育事業等の認可について 今後の日程について
第15回	1. 11	小金井市子ども・子育て支援事業計画（平成29年3月改定）素案 今後の日程について
第16回	3. 14	小金井市子ども・子育て支援事業計画（平成29年3月改定）案 家庭的保育事業等の認可 利用定員の設定

第2 手当助成係

1 手当に関すること

(1) 児童手当支給状況

内 訳 \ 区 分	対象児童数 (人)	支給金額 (円)
児童手当	10,053	1,335,740,000
特例給付	3,245	187,505,000
合 計	13,298	1,523,245,000

(2) 児童育成手当支給状況

内 訳	区 分	対象児童数 (人)	支給金額 (円)
児童育成手当	障害手当	45	12,600,000
	育成手当	861	133,339,500
	障害+育成手当	11	5,120,500
合 計		917	151,060,000

(3) 小金井市愛育手当支給状況

区 分	受給者 (人)	延支給月数(月)	支給金額 (円)
4歳児	33	410	2,993,000
5歳児	33	423	3,087,900
合 計	66	833	6,080,900

(4) 児童扶養手当支給状況

区 分	全部支給 (人)	一部支給 (人)	全部支給停止 (人)	合計 (人)
受給資格者	170	248	88	506
支給金額 (円)			172,623,930	

2 ひとり親家庭等医療費助成に関すること

(1) 助成事業

世帯数（世帯）	対象者数（人）	延受診者数（件）	医療助成費（円）
406	783	10,061	23,240,862

区 分	高額療養費受入金	過誤払受入金
件 数（件）	0	2
金 額（円）	0	28,705

(2) 助成対象者

（単位：世帯/人）

区 分	母子家庭	父子家庭	養育者	合 計
世帯数	376	28	2	406
対象者数	733	47	3	783

3 乳幼児医療費助成に関すること

(1) 助成状況

区 分	対象児童数（人）	延受診件数（件）	医療助成費（円）
都基準分	5,899	118,635	186,595,082
市単独分	1,012	17,893	29,360,497
合 計	6,911	136,528	215,955,579

区 分		高額療養費受入金	過誤払受入金
都基準分	件数（件）	0	5
	金額（円）	0	81,832
市単独分	件数（件）	0	0
	金額（円）	0	0

(2) 助成対象者数

（単位：人）

区 分		国民健康保険	社会保険	合 計
対象者数	都基準分	699	5,200	5,899
	市単独分	80	932	1,012
合 計		779	6,132	6,911

4 義務教育就学児医療費助成に関すること

(1) 助成状況

対象児童数（人）	延受診件数（件）	医療助成費（円）
5, 251	73, 388	142, 586, 708

区 分	高額療養費受入金	過誤払受入金
件 数（件）	0	4
金 額（円）	0	46, 927

(2) 助成対象者数

(単位：人)

国民健康保険	社会保険	合 計
788	4, 463	5, 251

子ども家庭部

保 育 課

保 育 係

第1 保育係

1 保育園運営費支弁状況

施設名	定員 人	29.3 在籍児 人	入 所 児 数 (延)				運営費 支弁額 円	市補助金 ※一時保育、産休 補助金含む 円	保育料 徴収額 円
			3 歳 未満児 人	3歳児 人	4 歳 以上児 人	計 人			
くりのみ	107	(5) 106	(12) 443	(12) 272	(25) 571	(49) 1,286	—	—	19,938,050
わかたけ	107	(0) 107	(0) 444	(0) 301	(0) 540	(0) 1,285	—	—	19,746,300
小金井	108	(7) 108	(14) 444	(0) 252	(46) 602	(60) 1,298	—	—	17,964,000
さくら	107	(1) 108	(0) 468	(0) 287	(12) 533	(12) 1,288	—	—	20,601,250
けやき	134	(3) 135	(4) 672	(0) 312	(24) 635	(28) 1,619	—	—	22,734,800
小計	563	(16) 564	(30) 2,471	(12) 1,424	(107) 2,881	(149) 6,776	—	—	100,984,400
ひなぎく	110	(1) 110	(17) 528	(0) 264	(0) 527	(17) 1,319	114,261,950	73,298,170	21,016,720
貫井	150	(2) 155	(4) 752	(0) 388	(12) 733	(16) 1,873	144,732,710	91,840,050	29,610,350
愛の園	140	(6) 139	(3) 744	(20) 312	(27) 612	(50) 1,668	146,769,310	80,245,950	29,031,450
光明第二	122	(3) 122	(3) 612	(0) 274	(24) 576	(27) 1,462	122,502,340	74,888,000	21,114,700
しんあい	125	(4) 125	(9) 636	(0) 295	(5) 569	(14) 1,500	126,131,750	80,024,410	23,103,750
こむぎ	107	(1) 103	(0) 516	(0) 271	(2) 464	(2) 1,251	109,106,410	55,853,930	18,571,650
ひまわり	60	(1) 60	(12) 324	(0) 132	(0) 264	(12) 720	89,950,730	43,980,300	11,299,400
アスクむさし 小金井	104	(0) 104	(0) 552	(0) 216	(0) 470	(0) 1,238	117,794,000	55,386,860	18,418,550
駅前コスモ	60	(4) 60	(0) 372	(24) 156	(24) 192	(48) 720	83,275,280	41,201,580	12,911,900
小金井北 プチ・クレイシュ	60	(0) 69	(0) 455	(0) 156	(0) 213	(0) 824	100,824,840	38,480,160	15,161,200
ういず 武蔵小金井	49	(0) 48	(0) 323	(0) 132	(0) 132	(0) 587	78,180,540	37,506,770	11,766,800
第二コスモ	60	(7) 58	(24) 396	(0) 144	(60) 170	(84) 710	80,170,770	34,744,670	12,854,550
グローバルキッズ 武蔵小金井園	70	(0) 51	(0) 372	(0) 156	(0) 55	(0) 583	66,878,950	33,328,460	9,716,050
キッズガーデン 東小金井駅前	59	(0) 40	(3) 312	(0) 130	(0) 36	(3) 478	60,213,390	25,215,770	7,695,650
小計	1,276	(29) 1,244	(75) 6,894	(44) 3,026	(154) 5,013	(273) 14,933	1,440,792,970	765,995,080	242,272,720
管外委託	公立 民間	8 32	31 112	11 55	41 131	83 298	5,273,410 38,410,896	5,837,050	3,716,650
合計	1,839	(45) 1,848	(105) 9,508	(56) 4,516	(261) 8,066	(422) 22,090	1,484,477,276	771,832,130	346,973,770

(注) ()内は、管外受託児数で再掲である。

2 障がい児入所状況（29.3在籍児）（単位：人）

施設名	3歳未満児	3歳児	4歳以上児	計
くりのみ保育園	0	2	4	6
わかたけ保育園	0	2	3	5
小金井保育園	3	2	4	9
さくら保育園	0	2	1	3
けやき保育園	0	1	2	3
ひなぎく保育園	0	0	2	2
貫井保育園	2	0	3	5
愛の園保育園	1	1	1	3
光明第二保育園	1	0	1	2
しんあい保育園	2	0	1	3
こむぎ保育園	0	1	2	3
ひまわり保育園	0	0	0	0
アスクむさし小金井保育園	0	0	0	0
駅前コスモ保育園	0	0	2	2
小金井北プチ・クレイシュ	0	0	0	0
ういず武蔵小金井保育園	0	0	0	0
第二コスモ保育園	0	1	0	1
グローバルキッズ武蔵小金井園	0	0	0	0
キッズガーデン東小金井駅前	0	0	0	0

3 保育室受託状況

施設名	定員 人	受託児数 (29.3)人	受託児数 (延)人	補助額 円
こどもの家保育園	14	(0) 11	(0) 2,420	12,100,000
どろんこ保育所	18	(0) 12	(0) 2,766	13,830,000
計	32	(0) 23	(0) 5,186	25,930,000

(注) ()内は、管外児童数で内数である。

4 家庭福祉員受託状況

施設名	定員 (29.3)人	受託児数 (29.3)人	受託児数 (延)人	支弁額 円	市補助金 円
家庭福祉員	15	14	166	14,007,080	274,200

5 認証保育所受託状況

施設名	受託児数(延) 人	補助額 円
小金井プチ・クレイシュ	432 (0)	50,883,120
ひがし保育園	35 (0)	4,413,130
にじいろ保育園武蔵小金井	219 (0)	28,895,460
回帰船保育所	318 (0)	33,082,200
東京学芸大 学芸の森保育園	542 (138)	47,203,090
ココファン・ナーサリー東小金井	227 (10)	18,523,820
小金井公園ハイジ保育園	527 (37)	50,576,090
市外	295	37,372,330
計	2,595 (185)	270,949,240

(注) ()内は、管外児童数で内数である。

6 病後児保育室受託状況

施設名	定員 人	受託児数 (延)人	委託料 円	備考
くるみ保育室	4	182	7,860,000	登録者数 523人 (29.3.1時点)

7 保育室等入所児童保護者助成金交付状況

区分	延人数 人	単価 円	交付額 円
保育室	218	10,000	2,180,000
家庭福祉員	165	10,000	1,650,000
認証保育所	1,761	10,000	17,610,000
管外認証保育所	256	10,000	2,560,000
計	2,400	-	24,000,000

8 子育て相談状況

(1) 園別相談件数

(単位：件)

園名	項目 月												
	4	5	6	7	8	9	10	11	12	1	2	3	計
くりのみ	0	3	6	3	7	15	22	27	0	0	0	2	85
わかたけ	2	2	15	7	5	7	23	12	1	7	0	0	81
小金井	0	13	16	13	8	24	58	34	5	0	0	7	178
さくら	0	0	1	2	5	8	30	11	0	0	2	0	59
けやき	0	1	2	8	0	34	48	46	2	15	3	2	161
計	2	19	40	33	25	88	181	130	8	22	5	11	564

(2) 相談内容

(単位：件)

内容	項目 月												
	4	5	6	7	8	9	10	11	12	1	2	3	計
睡眠	0	4	1	0	0	1	1	0	1	3	0	1	12
授乳	0	1	2	0	0	2	4	0	0	4	0	1	14
離乳・離乳食	0	4	0	0	0	3	11	0	0	12	0	2	32
食事	0	0	2	0	0	1	4	4	0	6	0	0	17
排泄	0	0	0	0	0	1	0	0	0	0	0	0	1
歯みがき	0	0	0	0	0	0	0	0	0	0	0	0	0
身体の発達	0	0	1	0	0	1	2	0	1	5	0	1	11
言葉	0	0	1	0	0	0	0	1	0	1	0	1	4
性格行動	0	0	0	0	0	2	1	0	0	0	0	1	4
しつけ	0	0	0	0	0	0	0	0	0	0	0	0	0
病気	0	0	0	0	1	1	0	0	0	0	0	0	2
その他	2	14	36	33	25	80	167	125	6	2	5	4	499
計	2	23	43	33	26	92	190	130	8	33	5	11	596

(注) 相談件数 1 件に対して重複しての相談があるため、相談件数とは一致しない。

9 一時預かり

(単位：人)

区分 \ 年齢	0歳児	1・2歳児	3歳以上児	計
緊急一時	282	699	139	1,120
非定型的	9	530	51	590
私的理由	457	4,153	372	4,982
定期利用	427	6,594	1,470	8,491
計	1,175	11,976	2,032	15,183

10 私立幼稚園等就園奨励費補助金交付状況

区分	満3歳児 人	3歳児 人	4歳児 人	5歳児 人	人員計 人	事業費 円
第1子	0	124	128	172	424	34,534,900
第2子	1	210	149	143	503	85,631,500
第3子以降	0	20	22	3	45	13,197,200
計	1	354	299	318	972	133,363,600

11 私立幼稚園等園児保護者補助金交付状況

区分	満3歳児 人	3歳児 人	4歳児 人	5歳児 人	人員計 人	事業費 円
第1子	0	260	320	395	975	57,186,140
第2子以降	1	247	192	154	594	41,249,730
計	1	507	512	549	1,569	98,435,870

子ども家庭部

児童青少年課

児童青少年係
学童保育係

第1 児童青少年係

1 青少年問題協議会

- ・ 青少年問題協議会

月 日	場 所	内 容
3. 16	市役所	リーフレット（案）の承認について

- ・ 専門委員会

月 日	場 所	内 容
5. 16	市役所	「地域力」に関するアンケート（案）について
10. 7	市役所	アンケートの実施結果の検討・分析・考察 結果の「リーフレット」の内容について
1. 23	市役所	リーフレットの内容について

2 青少年健全育成事業

(1) 第44回子ども週間行事

(単位：人)

内 容	月 日	場 所	参加人数
東部地区 子ども縁日	4. 23	東小学校	663
西部地区 子ども縁日	4. 23	本町児童館・上の原公園	632
南部地区 わくわく子どもまつり	4. 23	貫井南児童館	321
北部地区 グリーンファイト！！ オリエンテーリング	5. 22	都立小金井公園	454
中部地区 わくわく運動会	4. 23	都立武蔵野公園くじら山	741
中央地区 それゆけ！みんなで運動会	4. 29	小金井第二小学校校庭	359
		合 計	3,170

(2) 地区委員研修会

(単位：人)

月 日	内 容	場 所	参加人数
12. 2	第1回管内研修会 講演会 「障がい者スポーツを支える～子どもたちに伝えたいこと～」 講 師 白井 二美男	萌え木ホール	46
3. 22	第2回管内研修会 見学会 「いけとおがわプレーパーク」	東京学芸大学構内 「プレイパーク」	38

(3) 第44回市民まつり子ども部門行事

(単位：人)

地区名等	内 容	月 日	場 所	参加人数
東部地区	ストリートパフォーマンスを楽しもう	10.10	東小学校校庭	180
西部地区	ファミリースポーツフェスタ	10.8	本町小学校校庭	214
南部地区	子どもえん日	9.24	貫井南児童館	570
北部地区	みんなでやろう!! 子どもえんにち	10.29	緑センター	497
中部地区	こどもえん日	10.10	南小学校校庭	597
中央地区	つくってあそぼう 子ども縁日	10.8	本町児童館 上の原公園	288
子ども劇場	人形劇、大きな絵本 手話ソング	10.16	小金井公園 中央ステージ	206
合 計				2,552

(4) 新春たこあげ大会

(単位：人)

内 容	月 日	場 所	参加人数
新春たこあげ大会	1.14	都立小金井公園いこいの広場、こどもの広場	636

(5) たこ原画コンクール作品展

月 日	場 所	作 品 数	課 題
1.14	たこあげ大会会場	44点	酉（とり）

※コンクール応募作品数45点（取下げの申し出1点あり）

(6) 補助金交付状況

(単位：円)

団 体 名	交 付 金 額
青少年健全育成地区委員会（6地区）	1,794,000
小金井市子供会育成連合会	1,600,700

(7) 冒険遊び場等健全育成事業（プレーパーク事業）

(単位：人)

開催月	4月	5月	6月	7月	8月	9月	10月	11月	12月	1月	2月	3月	合計
開催回数	7回	17回	20回	19回	10回	17回	18回	18回	18回	17回	17回	19回	197回
いけとおがわ (火～木・土/ 週4回)	579	1,586	1,303	1,307	571	741	1,275	1,247	955	1,045	991	1,461	13,061
くじら山 (金/週1回)	180	420	599	348	176	464	654	213	472	427	451	593	4,997

3 児童館利用に関すること

(1) 利用状況

4 館合計

(単位：人)

月別		4月	5月	6月	7月	8月	9月	10月	11月	12月	1月	2月	3月	合計
内訳		1,666	1,493	2,111	1,641	1,017	1,996	2,090	1,721	1,668	1,667	2,059	2,093	21,222
小学生	1年	559	467	571	571	230	499	670	613	460	524	530	558	6,252
	2年	774	668	819	816	291	739	752	661	604	629	714	733	8,200
	3年	877	691	902	888	441	887	821	952	741	776	842	1,016	9,834
	4年	954	763	983	1,015	651	839	944	825	803	603	730	908	10,018
	5年	1,182	755	946	941	609	1,184	1,224	1,062	1,030	933	1,077	1,100	12,043
	6年	873	635	732	508	369	706	649	517	469	428	678	750	7,314
	小計	5,219	3,979	4,953	4,739	2,591	4,854	5,060	4,630	4,107	3,893	4,571	5,065	53,661
中学生	1年	381	137	183	204	252	108	136	134	129	114	113	141	2,032
	2年	237	193	192	193	178	103	102	71	111	97	76	162	1,715
	3年	71	34	37	97	96	61	63	42	105	46	66	145	863
	小計	689	364	412	494	526	272	301	247	345	257	255	448	4,610
高校生	1年	82	50	76	120	115	45	47	54	65	34	41	112	841
	2年	14	13	29	24	39	19	16	12	9	3	4	27	209
	3年	100	65	85	118	77	34	21	23	22	13	23	74	655
	小計	196	128	190	262	231	98	84	89	96	50	68	213	1,705
大人	2,105	1,730	2,267	1,989	1,107	2,276	2,463	1,813	1,739	1,715	2,256	2,216	23,676	
合計	9,875	7,694	9,933	9,125	5,472	9,496	9,998	8,500	7,955	7,582	9,209	10,035	104,874	

ア 本町児童館

(単位：人)

内訳		月別												合計
		4月	5月	6月	7月	8月	9月	10月	11月	12月	1月	2月	3月	
乳幼児		415	326	423	300	159	345	442	396	370	360	483	491	4,510
小学生	1年	141	108	112	115	36	130	161	151	88	149	139	116	1,446
	2年	292	215	267	250	138	267	306	308	238	273	347	217	3,118
	3年	181	98	136	160	66	181	153	145	87	129	163	157	1,656
	4年	416	318	346	381	245	313	433	386	346	297	327	348	4,156
	5年	347	263	283	293	211	338	418	336	270	307	344	354	3,764
	6年	394	291	265	136	55	173	169	108	109	45	218	157	2,120
	小計	1,771	1,293	1,409	1,335	751	1,402	1,640	1,434	1,138	1,200	1,538	1,349	16,260
中学生	1年	33	21	32	30	35	30	26	10	15	12	17	16	277
	2年	35	38	72	67	45	19	36	22	27	32	9	48	450
	3年	2	0	3	5	7	10	4	2	2	0	2	3	40
	小計	70	59	107	102	87	59	66	34	44	44	28	67	767
高校生	1年	29	16	29	50	26	24	24	30	19	15	21	29	312
	2年	4	1	4	1	5	3	0	0	0	0	0	4	22
	3年	6	4	3	56	2	2	4	2	1	0	4	1	85
	小計	39	21	36	107	33	29	28	32	20	15	25	34	419
大人		574	411	508	414	170	392	584	407	402	374	526	459	5,221
合計		2,869	2,110	2,483	2,258	1,200	2,227	2,760	2,303	1,974	1,993	2,600	2,400	27,177
開館日数		24	22	25	24	25	23	24	23	22	21	22	25	280

イ 東児童館

(単位：人)

月別 内訳		4月	5月	6月	7月	8月	9月	10月	11月	12月	1月	2月	3月	合計
乳幼児		582	548	858	627	540	801	691	665	631	612	680	761	7,996
小 学 生	1年	162	167	233	179	30	119	167	180	174	143	123	181	1,858
	2年	281	227	286	247	30	222	167	129	140	167	137	190	2,223
	3年	298	229	309	256	124	235	230	295	232	229	244	322	3,003
	4年	196	166	265	266	132	154	180	171	194	123	162	210	2,219
	5年	247	205	251	175	124	286	308	348	365	203	321	313	3,146
	6年	99	61	78	73	109	101	122	108	98	113	101	188	1,251
	小計	1,283	1,055	1,422	1,196	549	1,117	1,174	1,231	1,203	978	1,088	1,404	13,700
中 学 生	1年	165	58	63	60	72	36	42	71	54	59	52	57	789
	2年	70	77	59	77	83	64	57	22	64	42	55	97	767
	3年	9	4	8	10	9	5	3	0	14	0	10	26	98
	小計	244	139	130	147	164	105	102	93	132	101	117	180	1,654
高 校 生	1年	4	1	6	7	3	1	5	3	4	2	4	11	51
	2年	6	5	12	7	7	2	3	2	3	3	2	5	57
	3年	39	32	43	13	3	11	3	6	3	3	4	11	171
	小計	49	38	61	27	13	14	11	11	10	8	10	27	279
大人		658	604	933	673	492	893	775	733	623	696	740	819	8,639
合計		2,816	2,384	3,404	2,670	1,758	2,930	2,753	2,733	2,599	2,395	2,635	3,191	32,268
開館日数		24	22	25	24	25	23	24	23	22	21	22	25	280

ウ 貫井南児童館

(単位：人)

月別 内訳		4月	5月	6月	7月	8月	9月	10月	11月	12月	1月	2月	3月	合計
乳幼児		272	234	326	258	86	354	308	234	271	247	277	358	3,225
小 学 生	1年	131	57	49	82	114	122	124	126	72	66	80	88	1,111
	2年	104	103	130	124	84	134	103	110	63	71	71	135	1,232
	3年	195	171	184	171	183	192	150	186	110	89	96	122	1,849
	4年	183	139	200	110	154	205	140	173	178	137	158	217	1,994
	5年	283	150	184	198	138	235	188	169	157	160	131	185	2,178
	6年	260	171	256	198	152	318	221	195	169	177	259	327	2,703
	小計	1,156	791	1,003	883	825	1,206	926	959	749	700	795	1,074	11,067
中 学 生	1年	118	37	43	43	91	29	28	35	36	33	18	23	534
	2年	112	75	42	22	33	12	8	16	17	20	6	10	373
	3年	42	25	9	38	80	41	42	25	53	44	45	84	528
	小計	272	137	94	103	204	82	78	76	106	97	69	117	1,435
高 校 生	1年	15	14	29	20	62	12	11	15	31	13	11	42	275
	2年	4	7	13	14	24	14	13	10	4	0	2	16	121
	3年	51	29	39	33	66	21	12	15	18	10	15	53	362
	小計	70	50	81	67	152	47	36	40	53	23	28	111	758
大人		415	292	359	335	215	469	311	290	272	252	302	314	3,826
合計		2,185	1,504	1,863	1,646	1,482	2,158	1,659	1,599	1,451	1,319	1,471	1,974	20,311
開館日数		24	22	25	24	25	23	24	23	22	21	22	25	280

工 緑児童館

(単位：人)

内訳		月別												合計
		4月	5月	6月	7月	8月	9月	10月	11月	12月	1月	2月	3月	
乳幼児		397	385	504	456	232	496	649	426	396	448	619	483	5,491
小学生	1年	125	135	177	195	50	128	218	156	126	166	188	173	1,837
	2年	97	123	136	195	39	116	176	114	163	118	159	191	1,627
	3年	203	193	273	301	68	279	288	326	312	329	339	415	3,326
	4年	159	140	172	258	120	167	191	95	85	46	83	133	1,649
	5年	305	137	228	275	136	325	310	209	238	263	281	248	2,955
	6年	120	112	133	101	53	114	137	106	93	93	100	78	1,240
	小計	1,009	840	1,119	1,325	466	1,129	1,320	1,006	1,017	1,015	1,150	1,238	12,634
中学生	1年	65	21	45	71	54	13	40	18	24	10	26	45	432
	2年	20	3	19	27	17	8	1	11	3	3	6	7	125
	3年	18	5	17	44	0	5	14	15	36	2	9	32	197
	小計	103	29	81	142	71	26	55	44	63	15	41	84	754
高校生	1年	34	19	12	43	24	8	7	6	11	4	5	30	203
	2年	0	0	0	2	3	0	0	0	2	0	0	2	9
	3年	4	0	0	16	6	0	2	0	0	0	0	9	37
	小計	38	19	12	61	33	8	9	6	13	4	5	41	249
大人		458	423	467	567	230	522	793	383	442	393	688	624	5,990
合計		2,005	1,696	2,183	2,551	1,032	2,181	2,826	1,865	1,931	1,875	2,503	2,470	25,118
開館日数		24	22	25	24	25	23	24	23	22	21	22	25	280

(2) 活動状況

ア 本町児童館

(ア) 乳幼児対象事業

主 な 事 業 内 容	回数 (回)	参加人数(人)
子育てひろば事業 乳幼児のつどい	121	3,891
乳幼児講座・おはなし会・子育て相談会、父親参加事業等	31	867
幼児グループ	67	2,521
幼児グループ合同会等	4	199
3～5歳児対象交流行事	3	282

(イ) 小学生以上対象事業

主 な 事 業 内 容	回数 (回)	参加人数(人)
小学生グループ 低学年グループ	64	1,482
小学生グループ 高学年グループ	64	643
夏期クラブ (宿泊・野外活動を伴う夏期行事)	1	(登録) 60
クッキング名人	4	74
少年少女囲碁・将棋教室	22	91
ハンドクラフトスクール	2	21
イラストスクール	1	4
みんなで球技大会	10	164
卓球スクール	12	110
大きな絵本の読み聞かせ	5	97
入学祝いお楽しみ会	1	114
子どもの日企画パン作り	1	15
遠足	2	40
子ども作戦会議	9	83
カードゲーム大会	2	21
ダンススクール	3	47
食育イベントスクール	1	6
劇・コンサート観賞	1	78
地域オリエンテーリング	1	30

(ウ) 中・高校生世代対象事業

主 な 事 業 内 容	回数 (回)	参加人数(人)
夏期クラブリーダー会	3	44
中・高校生世代交流会	2	18
異世代交流事業	3	5

(エ) その他

主 な 事 業 内 容	回数 (回)	参加人数(人)
子ども縁日	1	369
利用者懇談会	4	31
避難訓練	3	213

イ 東児童館
 (ア) 乳幼児対象事業

主 な 事 業 内 容	回数 (回)	参加人数(人)
子育てひろば事業 常設子育てひろば	280	9,945
乳幼児相談会・おはなし会・子育て相談会等	52	1,415
幼児グループ	97	3,541
幼児グループ合同会等	2	246
おいでよ! 3・4・5・6	20	586

(イ) 小学生以上対象事業

主 な 事 業 内 容	回数 (回)	参加人数(人)
小学生グループ 低学年グループ	66	1,422
小学生グループ 高学年グループ	62	306
夏期クラブ (宿泊・野外活動を伴う夏期行事)	1	(登録) 60
マンガイラスト教室	6	37
わくわくキッズ (工作、料理) ※幼児を含む。	6	173
おはなし会 (絵本読み聞かせ、工作) ※幼児を含む。	10	227
いとうおじちゃんの工作	9	55
料理をしよう、お菓子を作ろう	3	40
遠足	4	95
新一年生歓迎会	1	134
おばけ屋敷	1	228
ハロウィンパーティー	1	35

(ウ) 中・高校生世代対象事業

主 な 事 業 内 容	回数 (回)	参加人数(人)
中・高校生世代対象夜間開館事業	44	819
夏期クラブリーダー会	2	41
夏期クラブボランティア	1	(登録) 38
とびだせ! 中高生	2	30
中・高校生世代と乳幼児のふれあい事業	2	8

(エ) その他

主 な 事 業 内 容	回数 (回)	参加人数(人)
利用者懇談会	1	12
おもちゃ病院	10	42
専門相談事業 (子育て相談)	12	19
専門相談事業 (思春期相談)	12	24
焼き芋まつり	1	134
子ども縁日	1	343
東児童館運営会議	3	21
避難訓練 (たまむし学童保育所合同)	3	86

ウ 貫井南児童館
(ア) 乳幼児対象事業

主 な 事 業 内 容	回数 (回)	参加人数(人)
子育てひろば事業 乳幼児のつどい	114	2,363
子育て相談会・講習会・各種行事・父親参加事業等	23	455
幼児グループ	68	1,812
幼児グループ水遊び交流会等	2	31
3～5歳児対象交流行事	10	294

(イ) 小学生以上対象事業

主 な 事 業 内 容	回数 (回)	参加人数(人)
小学生グループ 低学年グループ	35	592
小学生グループ 高学年グループ	43	305
夏期クラブ (宿泊・野外活動を伴う夏期行事)	1	(登録) 60
ぬくいギネスの日 (記録に挑戦する各種遊び)	12	224
子ども作戦会議	22	207
食育に関するクイズ大会	11	147
遠足、サイクリング ※夏期クラブ遠足を含む。	3	107
小学校低学年児童対象行事 (もくもくクラブ)	10	141
新1年生歓迎会	1	20
お話のびっくり箱、パネルシアターと影絵のクリスマス会	2	74
船を作ろう&水遊び	1	16
天体観測会	1	21
クッキー作りボランティア	1	8
野菜収穫とクッキング	2	19
地域探検ゴーストハンティング (オリエンテーリング)	1	18
たき火でバームクーヘンを作ろう	1	30
不思議テーブルマジック体験	1	16
フェルトの小物屋さん	1	7

(ウ) 中・高校生世代対象事業

主 な 事 業 内 容	回数 (回)	参加人数(人)
中・高校生世代対象夜間開館事業(大学生を含む)	24	212
バンド室施設利用	141	355
野外料理ボランティア講座	3	35
中・高校生世代施設利用 (育成室)	3	8
バンドスクール (ドラムスクール含む)	5	14
中・高校生世代合宿	1	6
ダンススクール	1	4
ファイアーダンス講習会	1	14
ボードゲーム講習会	2	10
夏期クラブリーダー会、企画会議	4	35
市民文化祭出演	1	5

(エ) その他

主 な 事 業 内 容	回数 (回)	参加人数(人)
利用者懇談会	2	21
おもちゃ病院	11	46
児童館ライブ	1	19
児童館えんにち	1	190
合同防災訓練、避難訓練	3	144
凧作り、輪投げ、将棋 (高齢者との交流行事)	14	51

エ 緑児童館

(ア) 乳幼児対象事業

主 な 事 業 内 容	回数 (回)	参加人数(人)
子育てひろば事業 乳幼児のつどい	210	6,260
子育て相談会・講習会・各種行事・父親参加事業等	44	1,769
幼児グループ	67	2,244
幼児グループ合同事業 (農業体験、セミナー)	7	257
あつまれみどりっ子 (幼稚園児世代対象)	12	406

(イ) 小学生以上対象事業 (※は幼児を含む)

主 な 事 業 内 容	回数 (回)	参加人数(人)
小学生グループ 低学年グループ	71	1,577
小学生グループ 高学年グループ	71	502
夏期クラブ (宿泊・野外活動を伴う夏期行事)	5	(登録) 60
ロビンソンクラブ (工作・おやつ作り) ※	10	459
おはなしのとびら (絵本読み聞かせ、影絵の上演等) ※	16	338
グリーンサンタの手作り工房 (工作)	11	127
キッチンパーティー (料理教室)	11	171
春のスイーツ作り	1	16
お兄さんたちとあそぼう (ボランティア企画)	2	48
農生産者交流事業	1	14
真夏のエコクッキング	1	9
おはなしのとびらの新一年生歓迎会※	1	43
遠足	3	72

(ウ) 中・高校生世代対象事業

主 な 事 業 内 容	回数 (回)	参加人数(人)
夏期クラブリーダー会	1	28

(エ) その他

主 な 事 業 内 容	回数 (回)	参加人数(人)
利用者懇談会	2	11
おもちゃ病院	11	41
児童館のみの市 (子ども縁日)	1	431
避難訓練 (みどり学童保育所合同)	3	326

オ 移動児童館「わんぱく号」

月 日	事 業 内 容	場 所	参加人数 (人)
4. 16	石臼でのきな粉挽きと団子作り	都立武蔵野公園	129
5. 21	染物体験		85
6. 18	ウォーターウォーズ		57
9. 17	巨大すべり台くじら山に出現		60
11. 19	焼き芋と綱引き		20
12. 17	逃走中とちゃんこ鍋		56
1. 21	もちつきとお雑煮と巨大カルタ		72
2. 25	とん汁とドッジボール大会		52
3. 18	あそぼうパンとシチュー		126
		合 計	657

カ 合同行事

(ア) わんぱく団

期 間	事 業 内 容	場 所	参加人数 (人)
6日間	「オリンピック」をテーマに6グループに分かれての小屋作り、グループ対抗オリジナル競技、その他	都立武蔵野公園	74

(イ) 小金井市児童館設立50周年記念四館合同事業

「児童館の50歳を祝おう！じどうかんフェスティバル2016」

日 時	事 業 内 容	場 所	参加人数 (人)
11. 27	設立50周年記念式典、各児童館ブース(ゲーム、展示)の設置とダンス、音楽等の舞台発表	小金井 宮地楽器ホール(小金井市民交流センター)	768

① 子ども会議(小学生～中学生)

回数(回)	事 業 内 容	場 所	参加人数(人)
各児童館計33	「じどうかんフェスティバル2016」実施に向けての会議、準備作業	市内各児童館	325

② 全体会議(小学生～中・高校生世代)

月 日	事 業 内 容	場 所	参加人数(人)
10. 19	「児童館フェスティバル2016」当日の進行・準備等についての第1回全体会議	本町児童館	42
11. 9	「児童館フェスティバル2016」当日の進行・準備等についての第2回全体会議	東児童館	42

(ウ) ティーンズフェスタ アウトドアクッキングとドッジビー選手権

日 時	事 業 内 容	場 所	参加人数(人)
5. 5	中・高校生世代以上のボランティアによる野外料理での昼食会、ドッジビーでの交流会	都立武蔵野公園	30

5 児童館運営審議会

月 日	内 容	場 所
7. 12	(1) 児童館事業について	本町児童館
11. 8	(1) 児童館事業について	貫井南児童館
3. 14	(1) 平成29年度小金井市児童館事業計画について (2) 児童館事業について	前原暫定集会施設

第2 学童保育係

1 学童保育所在籍児童状況

学童保育所名	定員 (人)	在籍児童数(28.4.1現在)(人)				開所 日数 (日)	延在籍 児童数 (人)	延出席児童数(人)				年平均 出席率 (%)
		1年	2年	3年	4年			1年	2年	3年	4年	
たまむし第1	60	25	23	25	(1)	293	20,421	5,081	4,436	3,954	13,471	66.0
たまむし第2	30	10	14	11	(1)	293	9,866	2,007	2,897	2,088	6,992	70.9
あかね第1	40	19	18	13		293	14,362	4,198	3,746	2,512	10,456	72.8
あかね第2	40	14	19	14	(1)	293	13,552	2,956	4,066	2,639	9,661	71.3
あかね第3	40	15	23	10	(1)	293	13,652	2,724	4,839	2,032	9,595	70.3
ほんちよう第1	60	20	20	17		293	16,983	4,267	4,082	3,053	11,402	67.1
ほんちよう第2(暫定)	-	11	10	10	(1)	293	9,037	2,608	1,818	1,556	5,982	66.2
さくらなみ第1	60	20	18	21	(1)	293	16,717	4,309	3,898	3,306	11,659	69.7
さくらなみ第2	50	18	11	17	(1)	293	13,817	3,571	2,301	3,329	9,427	68.2
さわらび第1	60	21	26	10		293	16,581	4,197	5,195	1,658	11,050	66.6
さわらび第2	30	10	15	6		293	8,844	2,128	3,106	1,141	6,375	72.1
たけとんぼ第1	55	17	25	21	(1)	293	17,776	3,314	5,339	3,949	12,602	70.9
たけとんぼ第2	35	16	12	12	(1)	293	11,478	3,309	2,291	2,588	8,188	71.3
まえはら第1	60	32	23	12	(1)	293	19,440	6,448	4,417	2,022	12,887	66.3
まえはら第2	30	17	11	12		293	10,791	3,539	1,996	1,996	7,531	69.8
みどり第1	60	28	21	22		293	19,557	5,567	4,207	3,170	12,944	66.2
みどり第2	20	8	8	9		293	7,033	1,584	1,394	1,570	4,548	64.7
みなみ第1	40	10	15	16	(1)	293	11,601	1,920	3,107	2,962	7,989	68.9
みなみ第2	40	12	12	14	(2)	293	11,161	2,443	2,432	2,485	7,360	65.9
合計	810	323	324	272	(8)	293	262,669	66,170	65,567	48,010	180,119	68.6

(注1) ()内は障がいのある児童数の再掲

(注2) ほんちよう第2は暫定運営のため定員は定めていない。

2 学童保育育成料収入状況

金額別	調定額		収入額		収納率 (%)
	件数(件)	金額(円)	件数(件)	金額(円)	
3,000円	1,047	3,141,000	998	2,994,000	95.32
5,000円	1,809	9,045,000	1,773	8,865,000	98.01
7,000円	2,910	20,370,000	2,913	20,391,000	100.1
9,000円	4,409	39,681,000	4,409	39,681,000	100
小計	10,175	72,237,000	10,093	71,931,000	99.58
滞納繰越	262	1,126,000	15	81,000	7.19
合計	10,437	73,363,000	10,108	72,012,000	98.16

都市整備部

都市計画課

都市計画係
用地係

第 1 都市計画係

1 小金井都市計画の決定・変更

年 月 日	種 類	告 示 番 号	事 項
29.1.1	生 産 緑 地 地 区	小 金 井 市 告 示 第 1 号	変 更

2 小金井市都市計画審議会開催状況

開催年月日	案 件 名
28.8.4 (第1回)	小金井都市計画ごみ焼却場 二枚橋衛生組合ごみ焼却場の変更について(付議)
28.11.14 (第2回)	小金井都市計画生産緑地地区の変更について(付議)

3 各種協議会関係

開催年月日	会 議 名 称	会 場
28.5.24	首 都 道 路 協 議 会 総 会	ホテルグランドヒル市ヶ谷
28.5.27	野 川 ・ 仙 川 改 修 促 進 期 成 同 盟 委 員 会	調布市文化会館たづくり
28.5.31	東 京 都 街 路 事 業 促 進 協 議 会 総 会	都 道 府 県 会 館
28.6.1	東 京 都 連 続 立 体 交 差 事 業 促 進 協 議 会 総 会	都 庁 第 二 本 庁 舎
28.6.8	全 国 街 路 事 業 促 進 協 議 会 総 会	砂 防 会 館 別 館
28.7.7	東 京 地 区 用 地 対 策 連 絡 協 議 会 定 例 総 会	都 庁 第 二 本 庁 舎
28.7.14	東 京 河 川 改 修 促 進 連 盟 総 会	調布市グリーンホール
28.7.25	道 路 整 備 促 進 期 成 同 盟 会 東 京 都 協 議 会 総 会	東 京 自 治 会 館
28.8.3	三 鷹 ・ 立 川 間 立 体 化 複 々 線 促 進 協 議 会 総 会	パレスホテル立川
28.8.3	多 摩 地 域 都 市 モ ノ レール 等 建 設 促 進 協 議 会 総 会	パレスホテル立川
28.10.18	東 京 都 道 路 整 備 事 業 推 進 大 会	砂 防 会 館 別 館
28.11.10	都 市 基 盤 整 備 事 業 推 進 大 会	砂 防 会 館 別 館
29.3.7	東 京 都 総 合 治 水 対 策 協 議 会 幹 事 会	都 庁 第 二 本 庁 舎

4 証明件数

(単位:件)

証明内容	件数
地域地区証明	62
都市計画道路証明	54
都市計画公園証明	5
生産緑地地区証明	2
その他証明	7
合計	130

5 地図等頒布

地図等名称	単価 円	頒布枚数等	金額 円
都市計画図	300	80枚	24,000
都市計画施設図	500	18枚	9,000
都市計画マスタープラン	2,000	0冊	0
合計			33,000

第 2 用地係

1 国土利用計画

届出(経由事務)

(単位:㎡)

受理番号	受理年月日	所 在	面 積
届出1号	28. 4. 7	東町一丁目	2, 419. 93
届出2号	28. 8. 3	前原町三丁目	2, 980. 00
届出3号	28. 12. 22	貫井北町五丁目	2, 950. 00
届出4号	29. 3. 9	前原町三丁目	2, 980. 00

2 原因別用地取得

区 分	筆 数	面 積
寄 附	23	443. 38
帰 属	15	1, 712. 59
買 収	22	2, 053. 47
譲 与	0	0
収 用	1	374. 38
合 計	61	4, 583. 82

3 登記

(単位:筆)

区 分	地 目	筆 数
所有権移転登記	宅 地	40
	畑	7
	田	0
	山 林	0
	雑 種 地	5
	公衆用道路	9
	学 校 用 地	0
	公 園	0
	鉄 道 用 地	0
	水 路	0
分 筆 登 記		15
表 示 登 記		0
保 存 登 記		0
地積更正登記		0
地図訂正登記		0
名義人住所変更登記		31
合 計		107

4 事業別用地取得

件 名	面 積 m ²	金 額 円
小金井都市計画道路3・4・8号線事業用地	3.15	1,280,704
小金井都市計画道路3・4・8号線事業用地	94.70	61,574,246
小金井都市計画公園(貫井けやき公園)事業用地	317.95	87,164,911
小金井都市計画公園(小長久保公園)事業用地	133.73	66,197,392
まちづくり側道用地	148.33	10,531,430
合 計	697.86	226,748,683

都市整備部

まちづくり推進課

まちづくり係
住宅係

第1 まちづくり係

1 開発事業及び中高層建築物に関する同意協議

(1) 開発事業（都市計画法の開発行為）

開発区域名称	事業者	開発面積 ㎡	区画数 区画	道路 ㎡	公園 ㎡	同意年月日
本町五丁目 1815番2外	(株)JR中央ラインモール	3,878.53	1	－	233.65(市)	28.4.15
本町五丁目 2757番	住友林業(株)	1,597.18	11	306.85(市)	－	28.6.16 (一部変更)
貫井北町一丁目 843番1外	(株)フージャースアベニュー	1,928.12	13	323.79(市)	－	28.6.27
前原町四丁目 959番外6筆	三菱地所レジデンス(株)	1,831.37	12	236.84(事)	－	28.9.16 (一部変更)
前原町三丁目 1603番1	(株)大内商事	831.86	6	110.42(市)	－	28.11.2
東町一丁目 836番2	三井ホーム(株)	689.75	4	122.40(市)	－	28.11.2
貫井北町三丁目 991番12外	個人	1,913.39	9	336.53(市)	－	28.12.13
東町一丁目 35番6の一部外	(株)エスケークリード	2,373.27	16	300.70(市)	－	28.12.19 (一部変更)
中町二丁目 147番3外	三井不動産レジデンシャル(株)	2,215.69	8	406.16(市)	－	29.2.10
貫井北町五丁目 747番3	三井不動産レジデンシャル(株)	2,950.52	22	446.63(市)	－	29.3.2

・(市)市に帰属、(事)事業者に帰属

(2) 中高層建築物等の建設事業

開発区域名称	事業者	建物内容	最高高 m	区域面積 m ²	道路 m ²	同意年月日
			地上階数 階	戸数(住戸)戸	公園 m ²	
本町五丁目 1815番2外	(株)JR中央ラインモール	店舗 事務所	8.50	3,878.53	-	28.4.15
			1F	-	-	
梶野町五丁目 1074番1(甲)外	明和地所(株)	共同住宅 店舗 事務所	25.99	1,951.64	-	28.4.19 (一部変更)
			8F	81	-	
梶野町四丁目 542番5	個人	共同住宅	12.37	331.82	-	28.6.8 (一部変更)
			4F	15	-	
貫井南町一丁目 45番1の一部	個人	店舗	9.99	862.73	-	28.6.16 (一部変更)
			2F	-	-	
緑町五丁目 1992番3	三井不動産レジデンシャル(株) (株)日立アーバンインベストメント	共同住宅	14.99	2,110.17	18.36(市)	28.9.21
			5F	57	62.86(事)	
中町二丁目 53番1の一部	国立大学法人 東京農工大学	事務所	14.00	162,313.64	-	28.9.30
			3F	-	-	
東町四丁目 11番3	(株)田中建設	共同住宅	14.95	893.93	23.33(市)	28.10.14 (一部変更)
			5F	21	-	
本町五丁目 1776番8外	個人	共同住宅 店舗	42.78	761.30	-	28.11.2
			14F	26	-	
貫井北町三丁目 880番9	社会福祉法人 七日会	事務所 児童福祉施設等	18.75	4,761.87	-	28.11.15
			5F	-	-	
梶野町三丁目 335番3	(株)福寿	店舗	12.47	1,453.71	-	29.1.19 (一部変更)
			2F	-	44.47(事)	
本町五丁目 2680番1外	明和地所(株)	共同住宅	14.45	1,432.95	84.50(市)	29.1.19 (一部変更)
			5F	31	43.01(事)	
前原町三丁目 1488番8	個人	長屋	9.35	525.66	-	29.2.3
			3F	14	-	
中町四丁目 1161番1外	日神不動産(株)	共同住宅	18.00	652.71	-	29.2.8 (一部変更)
			6F	29	-	
貫井南町三丁目 625番1	個人	共同住宅 診療所	14.85	767.50	-	29.2.20 (一部変更)
			5F	24	-	

・(市)市に帰属、(事)事業者に帰属

2 武蔵小金井駅南口第2地区市街地再開発事業に関する状況

事業内容及び成果	費用
<p>武蔵小金井駅南口第2地区においては、地元組織の取組みにより、24.4.21に武蔵小金井駅南口第2地区市街地再開発準備組合が設立され、26.8.21には、武蔵小金井駅南口第2地区第一種市街地再開発事業等に係る都市計画決定・告示を行った。平成27年度には、事業計画案がまとめられ、27.6.19に、市の進達を経て、認可権者である東京都に対して、再開発組合設立認可申請がされたため、事業計画案の縦覧及び関係権利者からの意見書の提出等の手続きを経て、8.21に組合設立認可の公告が行われた。これを受け、9.5に準備組合が解散され、武蔵小金井駅南口第2地区市街地再開発組合が発足された。再開発組合が昨年度に取りまとめられた権利変換計画に基づき手続きを進め、29.1.13には東京都から権利変換計画が認可され、その後、再開発組合が実施した補助対象業務に対して、補助金交付要綱に基づき、補助金を交付し、補償費の支払いや都市再開発法第90条に基づく登記が行われた。</p>	<p>850,000,000円</p>

第2 住宅係

1 高齢者住宅

使用料収入状況（164戸）

	調定額（円）	収入済額（円）	不納欠損額（円）	収入未済額（円）	収入率（%）
現年度分	50,352,900	50,352,900	0	0	100.0
過年度分	423,042	158,500	264,542	0	37.5

2 住宅増改築資金融資制度実施状況

新規受付		平成29年3月31日現在融資数	
件数	融資額	件数	期末残高
0件	0円	2件	1,579,705円

3 都営住宅等申込書等配布状況

(1) 都営住宅

(単位：部)

実施時期	5月	8月	11月	2月
配布部数	486	603	460	531

(2) 都民住宅

(単位：部)

実施時期	6月	12月
配布部数	161	94

4 木造住宅耐震助成事業実施状況

耐震診断助成		耐震改修助成		耐震相談	簡易耐震診断
16件	800,000円	5件	1,380,000円	5件	30件

5 特定緊急輸送道路沿道建築物耐震化助成事業実施状況

耐震診断助成		耐震補強設計助成		耐震改修助成	
1件	1,607,000円	2件	835,000円	1件	175,434,000円

6 優良宅地・優良住宅・良質住宅の認定

(単位：件)

	優良宅地	優良住宅	良質住宅
認定件数	0	0	0

7 市営住宅

使用料収入状況（35戸）

	調定額（円）	収入済額（円）	不納欠損額（円）	収入未済額（円）	収入率（%）
現年度分	16,548,000	16,548,000	0	0	100.0
過年度分	340,100	156,600	0	183,500	46.0

都市整備部

道路管理課

道路管理係
道路測量係
工事係

第1 道路管理係

1 諸申請許可・証明件数

(単位：件)

種類		月												計
		4月	5月	6月	7月	8月	9月	10月	11月	12月	1月	2月	3月	
継続占用		53	0	0	0	0	0	0	0	0	0	0	0	53
新規 占用・ 掘削	瓦斯関係	34	21	30	22	22	22	31	25	31	22	39	11	310
	電気関係	10	5	8	1	5	6	5	5	4	4	3	8	64
	NTT関係	2	2	7	0	2	3	0	1	3	0	5	4	29
	水道関係	29	9	24	21	10	23	26	17	14	30	17	21	241
	下水道関係	13	7	7	16	8	8	16	9	10	9	5	8	116
	足場等	3	0	4	0	2	2	4	4	3	4	0	0	26
	その他	5	4	2	2	3	2	4	2	5	8	5	2	44
	電波障害	0	0	1	0	0	0	0	0	0	0	0	0	1
計		149	48	83	62	52	66	86	63	70	77	74	54	884
私道砂利敷		0	0	0	0	3	0	0	0	0	0	0	0	3
自費工事許可		3	6	0	4	4	1	2	5	4	3	4	8	44
市道証明		8	4	5	0	5	1	4	4	5	1	2	6	45
境界図閲覧等		318	333	339	262	305	331	376	331	256	355	307	352	3,865
計		329	343	344	266	317	333	382	340	265	359	313	366	3,957
合計		478	391	427	328	369	399	468	403	335	436	387	420	4,841

2 屋外広告物許可状況

区別	種別	件数	数量	金額(円)
市	広告塔	0	0	0
	広告板	79	333	1,072,260
	はり紙・はり札	2	25	13,500
	広告幕	15	324	320,760
	立看板	0	0	0
	計	96	682	1,406,520
都	広告塔	4	142	457,240
	広告板	46	250	805,000
	小型広告板	0	0	0
	計	50	392	1,262,240
合計		146	1,074	2,668,760

3 請負工事

件 名	工 期	金 額(円)	業 者 名
道路等維持補修工事 (その 1)	4.4~5.13	1,315,921	新 発 田 建 設 株
道路等維持補修工事 (その 2)	4.11~5.31	1,382,214	鴨 下 設 備 工 業 株
道路等維持補修工事 (その 3)	4.11~5.31	1,397,174	小 野 建 設 株
道路等維持補修工事 (その 4)	4.18~5.31	1,679,258	金 澤 建 設 株
道路等維持補修工事 (その 5)	4.25~5.31	1,245,932	関 建 設 工 業 株
道路等維持補修工事 (その 6)	6.1~6.30	945,848	株 加 藤 工 業
道路等維持補修工事 (その 7)	6.1~7.15	873,488	(有) 旭 設 備 工 業
道路等維持補修工事 (その 8)	6.1~7.29	1,275,377	鴨 下 設 備 工 業 株
道路等維持補修工事 (その 9)	6.1~6.30	589,227	倭 土 木 工 業 株
道路等維持補修工事 (その 10)	7.19~8.31	1,675,785	日 昇 工 業 株
道路等維持補修工事 (その 11)	7.19~9.30	1,603,995	株 海 藤 工 業 所
道路等維持補修工事 (その 12)	7.19~8.31	1,964,880	関 建 設 工 業 株
道路等維持補修工事 (その 13)	7.19~8.31	462,744	小 野 建 設 株
道路等維持補修工事 (その 14)	7.25~8.31	1,823,017	関 建 設 工 業 株
道路等維持補修工事 (その 15)	8.1~8.31	668,489	日 昇 工 業 株
道路等維持補修工事 (その 16)	8.1~9.30	780,468	株 海 藤 工 業 所
道路等維持補修工事 (その 17)	8.15~9.30	1,062,158	新 発 田 建 設 株
道路等維持補修工事 (その 18)	8.15~9.30	944,168	関 建 設 工 業 株
道路等維持補修工事 (その 19)	9.1~10.31	912,510	鴨 下 設 備 工 業 株
道路等維持補修工事 (その 20)	9.14~10.31	1,287,318	金 澤 建 設 株
道路等維持補修工事 (その 21)	9.14~10.31	1,459,434	(有) 旭 設 備 工 業
道路等維持補修工事 (その 22)	9.20~11.11	572,165	倭 土 木 工 業 株
道路等維持補修工事 (その 23)	9.20~11.18	1,792,954	日 昇 工 業 株
道路等維持補修工事 (その 24)	10.3~11.11	730,913	小 野 建 設 株
道路等維持補修工事 (その 25)	10.17~12.16	2,098,810	鴨 下 設 備 工 業 株
道路等維持補修工事 (その 26)	10.17~12.16	1,222,077	倭 土 木 工 業 株
道路等維持補修工事 (その 27)	11.1~12.16	553,050	金 澤 建 設 株
道路等維持補修工事 (その 28)	11.14~12.22	928,403	株 加 藤 工 業
道路等維持補修工事 (その 29)	11.14~12.22	904,187	鴨 下 設 備 工 業 株
道路等維持補修工事 (その 30)	28.12.1~29.2.22	1,937,744	関 建 設 工 業 株
道路等維持補修工事 (その 31)	1.30~3.24	945,981	株 海 藤 工 業 所
道路等維持補修工事 (その 32)	2.6~3.30	1,373,792	日 昇 工 業 株
合 計		38,409,481	

4 直営工事

(単位：件)

区分 月	道路維持 補修工事	舗装 切断工事	雑件 処理工事	樹木維持 管理工事	私道 補修工事
4 月	8	0	24	2	1
5 月	8	0	21	2	1
6 月	13	0	18	6	0
7 月	5	0	9	12	0
8 月	6	0	21	1	0
9 月	12	0	9	7	0
10 月	8	0	24	6	0
11 月	10	0	18	12	0
12 月	11	0	18	2	1
1 月	6	0	15	6	1
2 月	15	0	7	9	2
3 月	6	0	17	8	1
合計	108	0	201	73	7

5 環境美化サポーター

活動区域	活動団体
18 区域	10 団体

6 用水路等除草委託

件 名	委 託 期 間	金 額 (円)	業 者 名
用水路等除草委託 (その1)	4.15~5.31	762,180	(有) 春 光 園
用水路等除草委託 (その2)	4.15~4.28	67,093	(株) 小 金 井 園
用水路等除草委託 (その3)	4.28~5.20	146,171	(株) 小 金 井 園
用水路等除草委託 (その4)	5.23~7.22	817,263	イビデングリーンテック(株) 西 東 京 営 業 所
用水路等除草委託 (その5)	5.23~7.22	768,665	(株) 小 金 井 園
用水路等除草委託 (その6)	6.2~8.2	607,254	(株) 桜 井 造 園
用水路等除草委託 (その7)	6.2~8.2	1,685,400	(株) 小 牧 造 園
用水路等除草委託 (その8)	6.2~8.2	1,226,634	(株) 麻 生 園
用水路等除草委託 (その9)	6.2~8.2	1,561,920	(有) 春 光 園
用水路等除草委託 (その10)	6.2~7.22	842,948	(株) 小 金 井 園
用水路等除草委託 (その11)	6.2~7.22	629,713	イビデングリーンテック(株) 西 東 京 営 業 所
用水路等除草委託 (その12)	6.23~8.19	329,293	イビデングリーンテック(株) 西 東 京 営 業 所
用水路等除草委託 (その13)	7.12~7.22	67,093	イビデングリーンテック(株) 西 東 京 営 業 所
用水路等除草委託 (その14)	8.17~9.16	441,487	イビデングリーンテック(株) 西 東 京 営 業 所
用水路等除草委託 (その15)	9.8~11.7	1,020,553	(有) 春 光 園
用水路等除草委託 (その16)	9.8~11.7	548,390	(株) 小 金 井 園
用水路等除草委託 (その17)	9.8~11.7	644,735	(株) 小 牧 造 園
用水路等除草委託 (その18)	9.8~11.7	647,564	イビデングリーンテック(株) 西 東 京 営 業 所
用水路等除草委託 (その19)	9.8~11.7	587,687	(株) 麻 生 園
用水路等除草委託 (その20)	9.8~11.7	531,702	(株) 桜 井 造 園
用水路等除草委託 (その21)	10.7~11.11	640,861	(有) 春 光 園
用水路等除草委託 (その22)	10.24~11.18	98,277	(株) 小 金 井 園
用水路等除草委託 (その23)	10.24~11.18	240,687	(株) 桜 井 造 園
用水路等除草委託 (その24)	11.15~12.9	48,284	(株) 小 金 井 園
用水路等除草委託 (その25)	28.12.5~29.1.31	918,766	(株) 小 金 井 園
用水路等除草委託 (その26)	28.12.19~29.2.10	345,125	イビデングリーンテック(株) 西 東 京 営 業 所
合 計		16,225,745	

7 委託事業

件 名	工 期	金額 (円)	業 者 名
新小金井駅前広場等植栽帯管理委託 (その1)	4. 27~5. 31	324, 000	(株) 小 金 井 園
新小金井駅前広場等植栽帯管理委託 (その2)	28. 7. 5~29. 3. 31	2, 268, 000	(株) 小 金 井 園
街 路 樹 補 植 委 託	1. 23~3. 20	561, 600	(株) 小 金 井 園
道 路 清 掃 委 託 (そ の 1)	5. 19~5. 31	1, 296, 000	一 富 士 工 業 (株)
道 路 清 掃 委 託 (そ の 2)	28. 7. 25~29. 3. 31	4, 730, 400	一 富 士 工 業 (株)
玉川上水歩道帯等樹木管理委託 (その1)	5. 8~5. 31	518, 400	(株) 双 葉 苑
玉川上水歩道帯等樹木管理委託 (その2)	28. 7. 5~29. 3. 31	4, 050, 000	(有) 春 光 園
玉川上水歩道帯等樹木管理委託 (その3)	28. 12. 13~29. 3. 20	280, 800	(有) 春 光 園
玉川上水歩道帯等樹木管理委託 (その4)	1. 24~3. 20	388, 800	(有) 春 光 園
玉川上水歩道帯等樹木管理委託 (その5)	2. 4~3. 30	86, 400	(有) 春 光 園
街 路 樹 管 理 委 託 (そ の 1-1)	4. 28~5. 31	1, 242, 000	(株) 小 金 井 園
街 路 樹 管 理 委 託 (そ の 1-2)	28. 7. 4~29. 3. 31	5, 022, 000	(株) 小 金 井 園
街 路 樹 管 理 委 託 (そ の 2-1)	4. 28~5. 31	1, 944, 000	イビデングリーンテック(株) 西 東 京 営 業 所
街 路 樹 管 理 委 託 (そ の 2-2)	28. 7. 4~29. 3. 31	8, 424, 000	イビデングリーンテック(株) 西 東 京 営 業 所
街 路 樹 管 理 委 託 (そ の 3-1)	4. 28~5. 31	885, 600	(株) 小 金 井 園
街 路 樹 管 理 委 託 (そ の 3-2)	28. 7. 6~29. 3. 31	3, 780, 000	(株) 小 金 井 園
街 路 樹 管 理 委 託 (そ の 4)	28. 7. 4~29. 3. 31	1, 296, 000	(株) 小 金 井 園
街 路 樹 管 理 委 託 (そ の 5)	28. 9. 30~29. 2. 24	3, 348, 000	(株) 小 金 井 園
街 路 樹 管 理 委 託 (そ の 6)	28. 11. 28~29. 2. 28	1, 296, 000	イビデングリーンテック(株) 西 東 京 営 業 所
街 路 樹 管 理 委 託 (そ の 7)	28. 12. 15~29. 2. 28	340, 200	イビデングリーンテック(株) 西 東 京 営 業 所

件 名	工 期	金額 (円)	業 者 名
街路樹管理委託 (その8)	2.17~3.30	194,400	(株) 小金井園
街路樹管理委託 (その9)	2.23~3.30	340,200	イビデングリーンテック(株) 西 東 京 営 業 所
道路清掃廃棄物委託 (その1) (単価契約)	4.29~5.31	121,500	(株) クマクラ
道路清掃廃棄物委託 (その2) (単価契約)	28.6.22~29.3.31	189,540	(株) エコ・エイト
道路清掃廃棄物委託 (その3) (単価契約)	28.9.29~29.3.31	904,608	(株) スイーピングサービス
側溝清掃委託	2.27~3.30	540,000	(株) スイーピングサービス

注記：平成28年度は暫定予算（4月・5月）があったため、委託も細分化されている。

（例：その1→その1-1、その1-2）

第2 道路測量係

1 市道路線の認定・区域決定・区域変更・供用開始

(1) 認定

認定日：7. 1

路線番号	認定区間
822	東町二丁目120番19地先から 東町二丁目112番3地先まで

認定日：7. 1

路線番号	認定区間
823	貫井北町三丁目880番2地先から 貫井北町三丁目881番4地先まで

認定日：7. 1

路線番号	認定区間
824	桜町三丁目2273番11地先から 桜町三丁目2274番3地先まで

(2) 区域決定

区域決定日：7. 1

(単位：m)

路線番号	区域決定区間	敷地の幅員	敷地の延長
822	東町二丁目120番19地先から 東町二丁目112番3地先まで	4.50～5.00	388.65

区域決定日：7. 1

(単位：m)

路線番号	区域決定区間	敷地の幅員	敷地の延長
823	貫井北町三丁目880番2地先から 貫井北町三丁目881番4地先まで	6.00	295.22

区域決定日：7. 1

(単位：m)

路線番号	区域決定区間	敷地の幅員	敷地の延長
824	桜町三丁目2273番11地先から 桜町三丁目2274番3地先まで	4.50～5.00	119.24

(3) 区域変更

区域変更日：4. 12

(単位：m)

路線番号	区域変更区間	変更前の敷地の幅員	変更前の敷地の延長
		変更後の敷地の幅員	変更後の敷地の延長
786	梶野町一丁目125番1地先から 梶野町一丁目134番口地先まで	6.00	240.87
		6.00	240.87

区域変更日： 6. 8

(単位：m)

路線番号	区域変更区間	変更前の敷地の幅員	変更前の敷地の延長
		変更後の敷地の幅員	変更後の敷地の延長
17	桜町三丁目 2 2 7 2 番 3 地先から 桜町三丁目 2 2 7 4 番 3 地先まで	2.42	70.28
		4.00~5.00	70.28

区域変更日： 6. 8

(単位：m)

路線番号	区域変更区間	変更前の敷地の幅員	変更前の敷地の延長
		変更後の敷地の幅員	変更後の敷地の延長
412	東町二丁目 1 2 2 番 7 地先から 東町二丁目 1 2 0 番 1 9 地先まで	5.46	116.52
		5.73	116.52

(4) 供用開始

供用開始日： 4. 1 2

路線番号	供用開始区間
786	梶野町一丁目 1 2 5 番 1 地先から 梶野町一丁目 1 3 4 番口地先まで

供用開始日： 6. 8

路線番号	供用開始区間
17	桜町三丁目 2 2 7 2 番 3 地先から 桜町三丁目 2 2 7 4 番 3 地先まで

供用開始日： 6. 8

路線番号	供用開始区間
412	東町二丁目 1 2 2 番 7 地先から 東町二丁目 1 2 0 番 1 9 地先まで

供用開始日： 7. 1

路線番号	供用開始区間
822	東町二丁目 1 2 0 番 1 9 地先から 東町二丁目 1 1 2 番 3 地先まで

供用開始日： 7. 1

路線番号	供用開始区間
824	桜町三丁目 2 2 7 3 番 1 1 地先から 桜町三丁目 2 2 7 4 番 3 地先まで

2 委託事業

件名	委託期間	金額(円)	業者名
測量委託その1 (単価契約)	28.7.4~29.3.24	3,487,999	三和測量設計(株)
測量委託その2 (単価契約)	28.7.29~29.3.24	3,463,980	(一社)東京公共嘱託登記 土地家屋調査士協会
用水路等測量委託 (単価契約)	28.9.7~29.3.24	3,192,245	(株)セット設計事務所
道路台帳補正委託	28.10.18~29.3.24	3,531,600	(株)大輝
新規認定路線等 測量委託	28.12.1~29.3.17	885,600	(株)大輝
公共物測量委託 (単価契約)	28.8.30~29.3.24	3,473,201	大和測量設計(株)
都市再生地籍 調査委託	28.7.12~29.3.10	9,525,600	(株)大輝

3 境界立会い及び再表示件数

(単位:件)

内訳 月	立会い件数	完結件数	再表示件数
4月	7	10	0
5月	5	0	1
6月	6	7	0
7月	10	6	0
8月	4	6	1
9月	11	8	0
10月	5 (1)	12	1
11月	8 (1)	10	0
12月	7 (1)	5	1
1月	1	5	1
2月	11	4	1
3月	10 (2)	6	0
合計	85 (5)	79	6

(注) ()内は、東京都の立会い

第3 工事係

1 総括

	件 数	金 額 (円)
請負工事	18	242,390,867
委託事業	11	15,960,713
合 計	29	258,351,580

2 請負工事

(1) 新設・補修工事

件 名	工 期	金額 (円)	業者名
緊急対策等道路補修工事	28.12.21~29.3.23	6,235,920	新発田建設(株)
市道495号線道路補修工事	7.20~10.17	7,020,000	金澤建設(株)
市道498号線道路補修工事	28.11.7~29.1.10	8,492,040	金澤建設(株)
都道134号線事業予定地管理に伴う整備工事(その1)	4.15~5.6	513,837	関建設工業(株)
主要地方道15号線電線共同溝設置工事	28.9.16~29.2.17	94,274,280	関建設工業(株)

(2) 受託工事

件 名	工 期	金額 (円)	業者名
私道整備舗装工事(その1)	7.19~9.13	3,564,000	関建設工業(株)
私道整備舗装工事(その2)	28.12.15~29.3.2	4,860,000	関建設工業(株)

(3) 交通安全施設工事

件 名	工 期	金額 (円)	業者名
誘導用標示設置及び段差改良等工事	28.11.18~29.1.6	974,160	新発田建設(株)

(4) 自転車対策工事(交通対策課予算)

件 名	工 期	金額 (円)	業者名
武蔵小金井南第4自転車駐車場撤去工事	4.25~6.9	972,000	池田土木(株)
武蔵小金井南地区自転車駐車場撤去工事	9.28~11.17	5,292,000	金澤建設(株)
東小金井南第3自転車駐車場撤去工事	1.27~3.24	16,362,000	金澤建設(株)

(5) 河川工事

件名	工期	金額(円)	業者名
砂川用水浚渫等工事	9.2~10.18	375,840	イビデングリーンテック(株) 西東京営業所

(6) 街路工事

件名	工期	金額(円)	業者名
都市計画道路3・4・12号線 街路築造工事及び電線共同溝設置工事	28.9.1~29.3.10	89,133,480	金澤建設(株)
都市計画道路3・4・12号線 事業予定地管理に伴う整備工事(その1)	4.15~5.25	556,075	金澤建設(株)
都市計画道路3・4・12号線 事業予定地管理に伴う整備工事(その2)	6.20~7.29	1,041,347	金澤建設(株)
都市計画道路3・4・12号線 事業予定地管理に伴う整備工事(その3)	28.11.30~29.3.31	1,857,294	金澤建設(株)
都市計画道路3・4・8号線 事業予定地管理に伴う整備工事(その1)	11.24~12.21	393,723	金澤建設(株)
都市計画道路3・4・8号線 事業予定地管理に伴う整備工事(その2)	3.2~3.31	472,871	金澤建設(株)

3 委託事業

件名	工期	金額(円)	業者名
測量及び設計委託(その1)	6.17~9.30	1,620,000	(株)ユニオン技術
測量及び設計委託(その2)	28.11.22~29.2.24	1,296,000	(株)測地コンサルタント
道路調査委託	2.7~3.24	2,343,600	(株)大輝
都道134号線実施設計委託	28.6.17~29.3.24	2,700,000	セントラル コンサルタント(株)
都道134号線植樹帯管理委託	28.6.15~29.3.24	317,520	イビデングリーンテック(株) 西東京営業所
都道134号線道路予備修正設計委託	28.6.20~29.3.17	1,296,000	中央コンサルタンツ(株) 東京支店
主要地方道15号線引込管路等整備委託	28.8.2~29.3.6	1,603,800	東京電力パワーグリッド(株) 武蔵野支社
水路敷除草委託	5.24~5.31	329,400	イビデングリーンテック(株) 西東京営業所
水路敷除草委託(その2)	28.7.29~29.3.17	1,641,600	イビデングリーンテック(株) 西東京営業所
都市計画道路3・4・12号線 実施設計委託	28.6.29~29.3.28	1,080,000	サンコーコンサルタント(株) 多摩営業所
都市計画道路3・4・12号線 引込管路等整備委託	28.7.4~29.3.8	1,732,793	東京電力パワーグリッド(株) 武蔵野支社

都市整備部

建築営繕課

建築営繕係

第1 建築営繕係

1 総括

種 別 \ 内 訳	件 数	金 額 (円)
請負工事	24	390,626,766
委 託	6	15,209,640
合 計	30	405,836,406

2 工事

(1) 請負工事

件 名	工 期	金額(円)	業者名	備 考
防災行政無線デジタル化工事	27.6.26 ～29.3.17	245,160,000	㈱日立国際電気 映像・通信事業部	平成27年度 債務負担行為
小金井市立小金井第二小学校給食室防火区 画改修工事	6.15 ～ 8.23	2,430,000	㈱大澤工務店	
小金井市立本町小学校トイレ改修工事	6.28 ～ 9. 5	13,608,000	㈱昭和未来	
小金井市立小金井第二中学校・緑中学校給 食用リフト改修工事	6.28 ～ 8.31	3,672,000	中央エレベ ーター工業㈱	
小金井市立東中学校非構造部材改修工事	7. 5 ～ 8.31	6,372,000	関建設工業㈱	
小金井市立小金井第一小学校外構改修工事	7.11 ～ 8.31	1,620,000	金澤建設㈱	
小金井市立緑小学校遊具改修工事	7.11 ～ 8.26	1,998,000	関建設工業㈱	
小金井市立緑中学校プール循環ろ過設備改 修工事	8. 2 ～ 11.22	8,424,000	城山産業㈱	
小金井市立小金井第一中学校非構造部材改 修工事	28.8.2 ～29.1.5	8,316,000	相沢建設㈱	
ひがし市民農園撤去工事	8. 3 ～ 9.12	2,991,600	㈲きのえ建設	
小金井市立少年自然の家大浴室等改修工事	8. 3 ～11.22	4,752,000	㈱黒澤組	
小金井市立南小学校プール循環ろ過配管等 改修工事	9. 7 ～10.31	5,940,000	城山産業㈱	
小金井市立小金井第二中学校非構造部材改 修工事	28.9.13 ～29.1.5	8,046,000	大幸建設㈱	
小金井市立東中学校非構造部材改修工事そ の2	28.9.28 ～29.1.10	8,488,800	金澤建設㈱	
小金井市テニスコート場クラブハウス外壁 等改修工事	10. 4 ～11.30	4,320,000	㈱大澤工務店	
耐震性貯水槽設置工事	28.10.11 ～29.2.28	14,148,000	金澤建設㈱	

件名	工期	金額(円)	業者名	備考
小金井市立上水公園運動施設テニスコート整備工事	10.13 ～12.9	1,728,000	山一体育施設(株)	
小金井市公民館貫井南分館屋上防水改修工事	28.10.26 ～29.1.27	16,524,000	(有)きのえ建設	
図書館本館防災照明等改修工事	28.10.31 ～29.3.8	4,081,104	(有)富田電気	
小金井市総合体育館屋上防水等改修工事	28.11.9 ～29.3.6	22,248,000	相沢建設(株)	
関野町火の見やぐら解体工事	11.28 ～12.15	976,320	池田土木(株)	
ぬくいきた市民農園造成工事	29.1.30 ～29.3.9	2,160,000	イビデングリーン テック(株)西東京営業 所	
通学路防犯カメラ設置工事	28.12.19 ～29.3.22	2,622,942	(有)富田電気	
小金井市福社会館解体工事	29.3.14 ～30.2.20	0	(株)丸利根アペック クス	平成28年度 債務負担行為

(2) 委託

件名	委託期間	金額(円)	業者名	備考
小金井市福社会館解体設計委託	28.2.9 ～28.9.15	3,329,640	(株)清水建築設計 事務所	平成27年度 債務負担行為
特殊建築物等定期調査報告委託	28.4.25 ～29.3.17	5,076,000	(株)構研設計事務所	
小金井市婦人会館耐震診断委託	28.6.29 ～29.3.21	1,296,000	(株)翔設計	
小金井市貫井北町集会場耐震診断委託	28.7.6 ～29.1.30	756,000	(株)カトウ建築事務所 東京事務所	
小金井市立図書館本館空調設備改修工事設計委託	28.7.13 ～29.2.28	4,752,000	(株)日永設計	
小金井市福社会館解体工事監理委託	29.3.15 ～30.3.10	0	(株)雄建築事務所	平成28年度 債務負担行為

都市整備部

交通対策課

交通対策係

第 1 交通対策係

(1) キャンペーン等

月 日	内 容
4.6～4.15	春の全国交通安全運動
6.1～6.30	東京都暴走族追放強化期間
7.1～7.7	飲酒運転させないTOKYOキャンペーン
9.4	秋の全国交通安全運動市民の集い（小金井 宮地楽器ホール（小金井市民交流センター））
9.21～9.30	秋の全国交通安全運動
4.10及び9.30	交通事故死ゼロを目指す日
12.1～12.7	TOKYO交通安全キャンペーン

(2) 交通安全施設

種 別	総 数 (基)
道路反射鏡	1,585
道路標識等	487
ブリンカーライト	5
交差点点滅板	99

(3) スタントマンを活用した自転車安全教育実施状況

月 日	実施場所
9.1	東中
10.21	緑中

(4) 小金井市交通安全推進協議会開催状況

開催日	内 容
8.30	平成28年秋の全国交通安全運動の実施について
29.3.24	平成29年春の全国交通安全運動の実施について

(5) 小金井市駅周辺放置自転車対策協議会開催状況

開催日	内 容
10.11	第33回駅前放置自転車クリーンキャンペーンの実施について

(6) 小金井市地域公共交通会議開催状況

開催日	内 容
11.15	Cocoバス・ミニ野川七軒家循環について Cocoバス車内広告について
29.3.21	Cocoバス車内広告について

(7) 放置自転車等撤去

撤去回数	撤去台数	処分回数	処分台数	再利用台数
253回	3,681台	12回	1,012台	382台

(8) 第33回駅前放置自転車クリーンキャンペーン (10.22~10.31)

撤去台数			参加人数				参加車両
自転車	バイク	計	市職員	警察官	その他	計	
129台	1台	130台	14人	3人	56人	73人	21台

(9) 放置自転車等撤去手数料収入状況

項 目	申請件数 (台)	免除等件数 (件)	収入金額 (円)
自 転 車	2,389	115	3,411,000
原動機付自転車	37	0	111,000
合 計	2,426	115	3,522,000

(10) 有料自転車駐車場使用件数・使用料収入状況

駐車場名	定期使用			一時使用		回数券		還付額 円	合計	
	使用件数		合計 件	使用件数 件	金額 円	売払件数 件	金額 円		使用件数 件	金額 円
	一般 件	学生等 件								
南第2	248	5	253	34,985	3,572,900	0	0	35,238	4,098,500	
南第3	443	316	759	0	0	0	8,700	759	1,495,970	
南第5	86	101	187	0	0	0	3,800	187	237,490	
南第6	149	88	237	0	0	0	0	237	273,150	
南第7	0	0	0	54,199	5,419,900	0	0	54,199	5,419,900	
北第1	192	0	192	163,810	12,236,700	4,041	3,800	164,002	16,425,400	
北第5	5,665	2,333	7,998	23,073	2,046,200	0	22,800	31,071	11,759,950	
北第1	0	0	0	179,984	17,998,400	0	0	179,984	17,998,400	
北第8	5,120	2,316	7,436	110,873	11,087,450	0	5,700	118,309	24,104,540	
南第3	2,328	1,341	3,669	53,333	5,352,950	0	24,700	57,002	11,104,000	
高架下【A】	1,774	1,426	3,200	0	0	0	4,800	3,200	5,757,370	
高架下【B】	366	305	671	6,729	699,100	0	1,800	7,400	1,827,840	
新小金井西第1	516	164	680	16,917	1,310,750	362	1,500	17,597	2,950,090	
合 計	16,887	8,395	25,282	643,903	59,724,350	4,403	77,600	669,185	103,452,600	

(注) 1 定期の金額は、2か月・3か月定期使用料を含む

2 定期使用件数は、月末件数の合計

(11) 街路灯新規設置及び補修状況

件名	件数
新規設置	40基
補修	3,341件

(12) 街路灯電気料金

種別 月	市管理灯		補助灯(自治会管理)		合計	
	契約灯数 (灯)	金額 (円)	契約灯数 (灯)	金額 (円)	契約灯数 (灯)	金額 (円)
4	8,617	2,703,731	41	13,916	8,658	2,717,647
5	8,617	2,716,146	41	13,916	8,658	2,730,062
6	8,614	2,594,182	41	13,916	8,655	2,608,098
7	8,615	2,536,110	41	13,916	8,656	2,550,026
8	8,610	2,465,779	41	13,916	8,651	2,479,695
9	8,615	2,443,744	41	13,916	8,656	2,457,660
10	8,614	2,440,849	41	13,916	8,655	2,454,765
11	8,611	2,476,457	41	13,916	8,652	2,490,373
12	8,612	2,494,099	41	13,916	8,653	2,508,015
1	8,601	2,525,688	41	13,916	8,642	2,539,604
2	8,598	2,555,165	41	13,916	8,639	2,569,081
3	8,611	2,593,037	41	13,916	8,652	2,606,953
合計	————	30,544,987	————	166,992	————	30,711,979

(13) 交通死亡事故による災害見舞金支給状況

件数	金額
0件	0円

(14) 東京都市町村民交通災害共済事業

ア 加入状況

区 分	人 数 (人)	金 額 (円)
Aコース [1,000円]	2,573	2,568,200
Bコース [500円]	8,953	3,257,950
計	11,526	5,826,150

イ 見舞金支給状況

区分 等級	Aコース		Bコース		支給金額 (万円)
	見舞金額 (万円)	支給件数 (件)	見舞金額 (万円)	支給件数 (件)	
1	300	0	150	0	0
2	200	0	100	0	0
3	25	2	16	0	50
4	9	4	6	2	48
5	5	5	3	1	28
6	3	6	2	4	26
合 計		17		7	152

(15) コミュニティバス (CoCoバス、CoCoバス・ミニ) 運行状況

ア 北東部循環

(単位：人)

区分 月	乗車人数		区分 月	乗車人数	
	月トータル	1日平均		月トータル	1日平均
4月	42,480	1,416	10月	42,670	1,376
5月	42,142	1,359	11月	41,030	1,368
6月	42,201	1,407	12月	38,837	1,253
7月	43,871	1,415	1月	35,906	1,158
8月	43,114	1,391	2月	35,285	1,260
9月	43,828	1,461	3月	41,709	1,345
			合 計	493,073	1,351

イ 貫井前原循環

(単位：人)

区分		乗車人数		区分		乗車人数	
月		月トータル	1日平均	月		月トータル	1日平均
4月		18,164	605	10月		19,577	632
5月		18,380	593	11月		18,601	620
6月		18,385	613	12月		19,129	617
7月		20,507	662	1月		17,961	579
8月		20,250	653	2月		16,394	586
9月		20,261	675	3月		19,503	629
				合計		227,112	622

ウ 東町循環

(単位：人)

区分		乗車人数		区分		乗車人数	
月		月トータル	1日平均	月		月トータル	1日平均
4月		7,377	246	10月		7,883	254
5月		7,481	241	11月		7,708	257
6月		7,737	258	12月		7,626	246
7月		8,412	271	1月		7,220	233
8月		8,766	283	2月		7,101	254
9月		8,752	292	3月		7,914	255
				合計		93,977	257

エ 中町循環

(単位：人)

区分		乗車人数		区分		乗車人数	
月		月トータル	1日平均	月		月トータル	1日平均
4月		10,555	352	10月		11,439	369
5月		10,544	340	11月		10,603	353
6月		10,961	365	12月		10,932	353
7月		11,912	384	1月		10,542	340
8月		11,597	374	2月		9,649	345
9月		12,178	406	3月		11,424	369
				合計		132,336	363

オ 野川・七軒家循環 (C o C oバス・ミニ)

(単位：人)

区分 月	乗車人数		区分 月	乗車人数	
	月トータル	1日平均		月トータル	1日平均
4月	7,433	248	10月	7,803	252
5月	7,124	230	11月	7,291	243
6月	7,358	245	12月	7,417	239
7月	8,126	262	1月	6,962	225
8月	7,942	256	2月	6,639	237
9月	8,002	267	3月	7,720	249
			合 計	89,817	246

都市整備部

区画整理課

区画整理係

第1 区画整理係

1 東小金井駅北口土地区画整理審議会

回	月日	場 所	内 容
1	5.25	区画整理課事務所	(1) 平成28年度の事業概要について（報告） (2) 小金井都市計画事業東小金井駅北口土地区画整理事業換地設計の変更について（軽微な変更の報告） (3) 小金井都市計画事業東小金井駅北口土地区画整理事業第20回仮換地指定について
2	10.26	区画整理課事務所	(1) 小金井都市計画事業東小金井駅北口土地区画整理事業換地設計の変更について（軽微な変更の報告）
3	2.8	区画整理課事務所	(1) 小金井都市計画事業東小金井駅北口土地区画整理事業換地設計の変更について（軽微な変更の報告） (2) 小金井都市計画事業東小金井駅北口土地区画整理事業第21回仮換地指定について

2 東小金井駅北口のまちづくりニュース発行

号数	発行月日	部 数	備 考
45	8.10	1,100	4ページ

3 委託事業

委託件名	契約期間	金額（円）	委 託 先	主な業務内容
東小金井駅北口土地 区画整理事業委託 （その1）	28.4.1 ～ 29.3.31	300,572,912	公益財団法人 東京都都市 づくり公社	(1) 各種申請業務 (2) 換地業務 (3) 補償業務 (4) 工事業務
東小金井駅北口土地 区画整理事業委託 （その2）	28.7.5 ～ 29.3.31	484,475,305	公益財団法人 東京都都市 づくり公社	(1) 補償業務 (2) 工事業務
東小金井駅北口土地 区画整理事業委託 （その3）	28.4.1 ～ 28.12.5	54,190,278	公益財団法人 東京都都市 づくり公社	(1) 補償業務

會 計 課

會 計 係

1 会計別歳入歳出残高

29.5.31現在(単位:円)

会 計 別	予 算 現 額	歳 入 額	歳 出 額	残 高
一 般 会 計	42,296,109,044	42,345,809,289	40,243,534,260	2,102,275,029
国民健康保険特別会計	12,882,693,000	12,255,499,924	12,202,467,423	53,032,501
下水道事業特別会計	1,434,528,000	1,417,428,342	1,384,469,009	32,959,333
介護保険特別会計	7,653,073,000	7,346,955,526	7,226,033,556	120,921,970
後期高齢者医療特別会計	2,473,282,000	2,467,530,704	2,459,806,029	7,724,675
合 計	66,739,685,044	65,833,223,785	63,516,310,277	2,316,913,508

2 歳入歳出外現金収入支出残高

29.3.31現在(単位:円)

種 別	収 入 額	支 出 額	残 額
保 証 金	38,541,068	18,862,444	19,678,624
保 管 金	8,706,106,423	8,656,188,677	49,917,746
公 売 代 金	233,255,685	227,880,982	5,374,703
そ の 他 雑 部	0	0	0
合 計	8,977,903,176	8,902,932,103	74,971,073

※ 保証金の残額には、指定金融機関(みずほ銀行)の担保金、5,000,000円を含む。

3 会計別伝票処理件数

29.5.31現在(単位:件)

区 分	収 入	支 出
一 般 会 計	395,560	37,519
国民健康保険特別会計	89,372	1,134
下水道事業特別会計	461	559
介護保険特別会計	16,665	1,062
後期高齢者医療特別会計	31,194	226
歳入歳出外現金	8,341	2,058
合 計	541,593	42,558

4 金融機関検査及び収入事務受託者検査

月 日	金融機関及び収入事務受託者名	
11・15	エヌ・ティ・ティ・データ	
11・16	山梨中央銀行	小金井支店
11・16	三井住友銀行	小金井支店
11・17	東京都民銀行	三鷹支店
11・17	西武信用金庫	武蔵境支店
11・22	東日本銀行	新小金井支店
11・22	多摩信用金庫	小金井支店
11・24	みずほ銀行	小金井支店
11・28	東京むさし農業協同組合	小金井支店
11・28	ゆうちょ銀行	小金井店
11・29	三菱東京UFJ銀行	小金井支店
28・12・1～29・2・15 書 面 審 査	りそな銀行	小平支店
	埼玉りそな銀行	さいたま営業部
	三菱UFJ信託銀行	吉祥寺支店
	みずほ信託銀行	三鷹支店
	三井住友信託銀行	立川支店
	八千代銀行	府中支店
	信金中央金庫	本店業務部
	昭和信用金庫	事務集中課
	城北信用金庫	王子営業部
	全国信用協同組合連合会	本店
	大東京信用組合	三鷹支店
	中央労働金庫	三鷹支店
	東京都信用農業協同組合連合会	本店
	山崎製パン株式会社	本部
	ミニストップ株式会社	本部
株式会社スリーエフ	本部	
国分グローサーズチェーン株式会社	本部	

5 基金

29.3.31現在

	基 金 区 分	繰 越 額 (円)
1	財 政 調 整 基 金	1,887,628,636
2	教 育 施 設 整 備 基 金	108,413,418
3	庁 舎 建 設 基 金	920,061,351
4	市 営 住 宅 整 備 基 金	53,635,603
5	都 市 再 開 発 整 備 基 金	3,027,825
6	職 員 退 職 手 当 基 金	9,413,861
7	み ど り と 公 園 基 金	33,883,467
8	地 域 福 祉 基 金	491,830,523
9	土 地 開 発 基 金	65,415
10	環 境 基 金	2,057,460,202
11	国 民 健 康 保 険 事 業 運 営 基 金	136,431,200
12	国 民 健 康 保 険 高 額 療 養 費 等 貸 付 基 金	6,000,000
13	公 共 下 水 道 事 業 基 金	56,334,380
14	高 額 介 護 サービス 費 等 貸 付 基 金	5,000,000
15	介 護 給 付 費 準 備 基 金	436,498,046
	合 計	6,205,683,927

6 物品

29.3.31現在

物	品	金 額 (円)
ア	備 品 工 具 器 具	1,575,654,663
イ	車 両 運 搬 具	206,109,650
	合 計	1,781,764,313

學校教育部

庶務課

庶務係
設施係

第1 庶務係

1 教育委員会

(1) 会 議

定例教育委員会	12回
臨時教育委員会	1回

(2) 委 員

委員名	任 期	備 考
鮎川 志津子	自 28. 12. 1 至 32. 11. 30	職務代理者 平成28年12月1日 指名
福元 弘和	自 26. 4. 1 至 30. 3. 31	
渡邊 恭秀	自 25. 7. 11 至 29. 7. 10	
岡村 理栄子	自 26. 4. 1 至 30. 3. 31	
山本 修司	自 27. 10. 1 至 30. 9. 30	教育長 平成27年10月1日 任命

(3) 定例会・臨時会の審議事項

会 議 名 年 月 日	審 議 事 項	
第 4 回 定 例 会 28. 4. 12	報 告 事 項	1 平成28年第1回小金井市議会定例会について 2 小金井市就学援助費支給に係る認定基準の見直しについて 3 平成28年度学級編制について 4 寄附の収受について 5 小・中学校教育管理職及び教員の異動について 6 教育課程の届出報告について 7 平成28年度研究奨励校等について 8 その他 9 今後の日程
第 5 回 定 例 会 28. 5. 10	議案第27号 議案第28号 報 告 事 項	小金井市文化財保護審議会委員の委嘱について 小金井市図書館協議会委員の委嘱について 1 小学校オーケストラ鑑賞教室について 2 ウォーキングフェスタ東京について 3 その他 4 今後の日程

	代処第12号 代処第13号	職員の分限処分に関する代理処理について 職員の分限処分に関する代理処理について
第6回 定例会 28.5.24	報告事項 議案第29号 代処第14号	1 平成28年第3回小金井市議会臨時会について 2 中学校合唱鑑賞教室について 3 その他 4 今後の日程 職員の分限処分について 学校教員の服務事故に係る内申の代理処理について
第7回 定例会 28.7.12	議案第30号 報告事項 代処第15号 代処第16号 代処第17号	小金井市公民館企画実行委員の委嘱に関し同意を求めることについて 1 平成28年第2回小金井市議会定例会について 2 不登校児童・生徒支援モデル事業について 3 海の移動教室について 4 小金井チャレンジデー2016について 5 市立小中学校事務の共同実施について 6 その他 7 今後の日程 職員の分限処分に関する代理処理について 職員の分限処分に関する代理処理について 職員の分限処分に関する代理処理について
第8回 定例会 28.7.26	議案第31号 報告事項 議案第32号 議案第33号	平成29年度小金井市立小・中学校特別支援学級使用教科用図書の採択について 1 その他 2 今後の日程 3 市立小学校副校長の体罰に対する処分について 職員の人事異動について 職員の分限処分について
第9回 定例会 28.8.23	議案第34号 議案第35号 報告事項 議案第36号	平成28年度小金井市教育委員会の権限に属する事務の管理及び執行の状況の点検及び評価について 小金井市公民館企画実行委員の委嘱について 1 平成28年度就学援助制度に係る認定状況について 2 学校事務の共同実施について 3 小学校第6学年の林間学校について 4 その他 5 今後の日程 職員の人事上の措置について
第10回 定例会 28.10.11	報告事項 代処第18号	1 平成28年第3回小金井市議会定例会について 2 その他 3 今後の日程 職員の分限処分に関する代理処理について

第 1 1 回 定 例 会 28.11.8	協議第 2 号 報告事項 代処第 1 9 号	教育に関する事務に係る予算に対する意見について 1 平成 2 9 年度新入学児童・生徒について 2 平成 2 8 年度結核対策委員会の開催結果について 3 小金井市スポーツ推進計画策定委員会委員の委嘱について 4 その他 5 今後の日程 職員の分限処分に関する代理処理について
第 1 2 回 定 例 会 28.11.22	議案第 3 7 号 報告事項	小金井市教育委員会感謝状贈呈事業について 1 学校給食費の見直しについて 2 平成 2 8 年度小金井市立小・中学校読書感想文コンクールの表彰結果について 3 特別支援教室の導入について 4 その他 5 今後の日程
第 1 回 臨 時 会 28.12.1	協議第 3 号	小金井市教育委員会教育長職務代理者の指名について 小金井市教育委員会の議席について
第 1 回 定 例 会 29.1.10	代処第 1 号 議案第 1 号 議案第 2 号 報告事項 代処第 2 号	小金井市教育委員会職員タイムレコーダー使用規程の一部を改正する規程の代理処理について 小金井市教育委員会の教育目標、基本方針及び平成 2 9 年度教育施策について 小金井市文化財保護審議会委員の委嘱について 1 平成 2 8 年第 4 回小金井市議会定例会について 2 小金井市スポーツ推進計画（案）のパブリックコメント募集について 3 その他 4 今後の日程 5 平成 2 9 年 1 月 1 日付け小金井市立学校副校長の人事異動について 平成 2 9 年 1 月 1 日付け副校長の任命に係る内申の代理処理について
第 2 回 定 例 会 29.2.14	報告事項 議案第 3 号	1 就学援助制度の認定基準の見直しについて 2 小金井市立小・中学校連合作品展について 3 第 8 回中学生東京駅伝大会について 4 平成 2 8 年度小金井教育の日について 5 第 2 9 回多摩郷土誌フェアについて 6 第 1 3 回野川駅伝について 7 その他 8 今後の日程 校長・副校長の任命（転任・新任）に係る内申について

第 3 回 定 例 会 29.3.28	代 処 第 3 号	小金井市立東小学校、小金井市立東中学校学校医の解嘱に関する代理処理について
	代 処 第 4 号	小金井市立東小学校、小金井市立東中学校学校医の委嘱に関する代理処理について
	議 案 第 4 号	小金井市教育委員会事務局組織規則の一部を改正する規則について
	議 案 第 5 号	小金井市教育委員会事務局文書取扱規程の一部を改正する規程について
	議 案 第 6 号	学校医、学校歯科医および学校薬剤師の委嘱について
	議 案 第 7 号	小金井市公民館条例施行規則の一部を改正する規則について
	報 告 事 項	1 平成29年第1回小金井市議会定例会について 2 平成29年度就学援助制度について 3 学校給食費の改定について 4 図書館の蔵書点検の結果について 5 その他 6 今後の日程 7 平成29年度小金井市立学校長・副校長等の人事異動について
	代 処 第 5 号 議 案 第 8 号	職員の併任に関する代理処理について 職員の人事異動について

(4) 寄附物品の収受状況

品名	数量	寄附者（敬称略）	備考
塗装用品	—	土屋興業株式会社	市立小・中学校
作業用具	—	土屋興業株式会社	市立小・中学校
建具金物類	—	土屋興業株式会社	市立小・中学校
固定用金具類	—	土屋興業株式会社	市立小・中学校
台車用部材	—	土屋興業株式会社	市立小・中学校
水道設備用部材	—	土屋興業株式会社	市立小・中学校
建築用部材	—	土屋興業株式会社	市立小・中学校
ストーブ	1	匿名希望	小金井第一小学校
椅子	2	匿名希望	小金井第一小学校
テーブル	1	匿名希望	小金井第一小学校
モバイル書画カメラ	2	小金井第三小学校PTA	小金井第三小学校
テント	1	小金井第一小学校PTA	小金井第一小学校

テント	1	南中学校PTA	南中学校
交通安全啓発下敷き	960	一般社団法人 東京都トラック協会	市立小学校新 入学児童
ランドセルカバー	960	東京小金井ライオンズクラブ	市立小学校新 入学児童
新聞閲覧台	7	読売センター小金井	小金井第二小学 校、東小学校、 前原小学校、小 金井第一中学 校、小金井第二 中学校、東中学 校、南中学校
古文書、民俗資料	245	清水 彌五郎	小金井市文化財 センター所蔵
古文書、古写真	111	皆木 敏宏	小金井市文化財 センター所蔵
戦争関係資料	33	鈴木 源次	小金井市文化財 センター所蔵
校報「さくら第一号」	2	篠原 戊辰	小金井市文化財 センター所蔵

(5) 印刷刊行物

第2次明日の小金井教育プラン	
趣 旨	「明日の小金井教育プラン」の次期計画として策定。本計画期間は、平成28年度から平成32年度まで。これまでの計画の成果と課題について、管理及び執行の状況の点検及び評価の結果を踏まえて検証を行った上で、今後の学校教育において重点的に取組を進めるため
部 数	冊子 500部、パンフレット 5,000部
配 布 先	都・23区25市教育委員会、教育委員、小・中学校、市内教育機関等
仕 様	冊子 A4判（無線綴じ）、40頁、表紙カラー、本文白黒一色刷り パンフレット A4判（4頁、2ツ折加工）、多色刷り
小金井の教育	
趣 旨	小金井市の教育行政を学校関係と社会教育の分野から、どのように取り組んできたかを隔年で発行するものであり、教育関係者に配布して、教育の向上に寄与するため
部 数	300部
配 布 先	都・23区25市教育委員会、教育委員、小・中学校、市内教育機関等
仕 様	A4判（無線綴じ）、108頁、表紙カラー、本文白黒一色刷り

教育だより	
趣 旨	本市の学校教育及び社会教育活動を知ってもらい、理解を深めてもらうため
部 数	8, 000部
配 布 先	都・23区25市教育委員会、教育委員、小・中学校、市内教育機関等
仕 様	A3判（両面印刷、2折でA4判仕上げ）、多色刷り

2 庶務

(1) 各種委員会委員の委嘱

発令月	委 員 名	発令件数
4月	校庭開放指導員	23件
4月	スポーツ推進委員	25件
4月	放課後子どもプラン運営委員会委員	12件
5月	図書館協議会委員	1件
5月	公立学校運営連絡会委員	137件
5月	文化財保護審議会委員	5件
7月	公民館企画実行委員	26件
9月	公民館企画実行委員	4件
12月	公立学校運営連絡会委員	1件
1月	公立学校運営連絡会委員	1件
2月	文化財保護審議会委員	1件

第2 施設係

1 公立小中学校建物保有面積、鉄筋化率及び児童生徒一人当たり面積

(1) 校舎

平成28年5月1日現在

学 校 名	保 有 面 積 (㎡)				鉄筋化率 (A+B)÷D ×100 (%)	児 童 生徒数 (人)	一 人 当 たり 面 積 (㎡/人)
	鉄 筋 コンクリート A	鉄骨造 (その他) B	木 造 C	計 D			
小金井第一小学校	5,339	77		5,416	100.00	587	9.23
小金井第二小学校	5,833	89		5,922	100.00	542	10.93
小金井第三小学校	6,434	69		6,503	100.00	733	8.87
小金井第四小学校	5,947	178		6,125	100.00	507	12.08
東 小学校	6,977	68		7,045	100.00	554	12.72
前 原 小学校	4,144	212		4,356	100.00	512	8.51
本 町 小学校	4,062	88		4,150	100.00	447	9.28
緑 小学校	5,310	173		5,483	100.00	569	9.64
南 小学校	5,325	64		5,389	100.00	489	11.02
計	49,371	1,018	0	50,389	100.00	4,940	10.20
小金井第一中学校	7,576	125		7,701	100.00	449	17.15
小金井第二中学校	6,421	46		6,467	100.00	475	13.61
東 中学校	4,720	293		5,013	100.00	263	19.06
緑 中学校	6,932	155		7,087	100.00	662	10.71
南 中学校	5,902	27		5,929	100.00	391	15.16
計	31,551	646	0	32,197	100.00	2,240	14.37
合 計	80,922	1,664	0	82,586	100.00	7,180	11.50

(2) 屋内運動場

平成28年5月1日現在

学 校 名	保 有 面 積 (㎡)				鉄筋化率 (A+B)/D ×100 (%)	運 動 床面積 (㎡)	児 童 生徒数 (人)	一人当たり面積 (㎡/人)	
	鉄 筋 コンクリート	鉄骨造 (その他)	木 造	計				屋 内 運 動 場	運 動 床面積
	A	B	C	D					
小金井第一小学校	1,314	50		1,364	100.00	667	587	2.32	1.14
小金井第二小学校	1,052			1,052	100.00	406	542	1.94	0.75
小金井第三小学校	1,407			1,407	100.00	764	733	1.92	1.04
小金井第四小学校	485	23		508	100.00	400	507	1.00	0.79
東 小学校	1,036			1,036	100.00	668	554	1.87	1.21
前 原 小学校	608			608	100.00	411	512	1.19	0.80
本 町 小学校	619			619	100.00	417	447	1.38	0.93
緑 小学校	726			726	100.00	410	569	1.28	0.72
南 小学校	675			675	100.00	413	489	1.38	0.84
計	7,922	73	0	7,995	100.00	4,556	4,940	1.62	0.92
小金井第一中学校	1,322			1,322	100.00	879	449	2.94	1.96
小金井第二中学校	1,514			1,514	100.00	826	475	3.19	1.74
東 中学校	1,468	46		1,514	100.00	840	263	5.76	3.19
緑 中学校	794			794	100.00	569	662	1.20	0.86
南 中学校	1,018			1,018	100.00	690	391	2.60	1.76
計	6,116	46	0	6,162	100.00	3,804	2,240	2.75	1.70
合 計	14,038	119	0	14,157	100.00	8,360	7,180	1.97	1.16

2 公立小中学校別保有教室数

平成28年5月1日現在

学 校 名	普 通 教 室				特 別 教 室												
	普 通	特 別 支 援	計	27学 年級 度数	理 科	音 楽	図 工	生 活 科	美 術	技 術	家 庭	視 聴 覚	コ ン ピ ユ ー タ	図 書	特 活	教 相	計
小金井第一小学校	18	3	21	21	1	1	1				1	1	1	1	7	1	14
小金井第二小学校	17	2	19	19	1	2	1				1	1	1	1	13	1	21
小金井第三小学校	22		22	21	2	2	2	1			1	1	1	1	3	1	15
小金井第四小学校	17		17	17	1	2	2				1	1	1	1	6	1	16
東 小学校	18	2	20	18	2	2	2				1	1	1	2	5	1	16
前 原 小学校	17		17	17	1	1	1				1	1	1	1	4	1	11
本 町 小学校	14		14	14	1	2	2				1	1	1	1	4	1	13
緑 小学校	17		17	16	1	2	2				2	1	1	1	6	1	16
南 小学校	17		17	16	1	1	2				1	1	1	1	7	1	16
計	157	7	164	159	11	15	15	1	0	0	10	3	9	10	55	9	138
小金井第一中学校	12	3	15	17	2	2			2	2	2	1	1	1	13	1	27
小金井第二中学校	14	2	16	16	2	2			2	2	2	2	1	1	3	2	19
東 中学校	8		8	8	2	2			2	2	2	1	1	1	4	2	19
緑 中学校	19		19	18	2	2			2	2	2	2	1	1	9	2	25
南 中学校	12		12	12	2	1			1	2	2	1	1	1	2	2	15
計	65	5	70	71	10	9	0	0	9	10	10	7	5	5	31	9	105
合 計	222	12	234	230	21	24	15	1	9	10	20	10	14	15	86	18	243

3 公立小中学校別校地面積及び児童生徒一人当たり面積

平成28年5月1日現在

学 校 名	校 地 面 積 (㎡)			児 童 生 徒 数 (人)	一 人 当 たり 面 積 (㎡/人)		備 考
	建 物 敷 地	運 動 場 敷 地	計		運 動 場	校 地	
小金井第一小学校	7,263	4,270	11,533	587	7.27	19.65	
小金井第二小学校	5,183	9,910	15,093	542	18.28	27.85	全部借地
小金井第三小学校	8,217	9,687	17,904	733	13.22	24.43	一部借地 302㎡
小金井第四小学校	8,517	5,910	14,427	507	11.66	28.46	
東 小学校	6,540	6,219	12,759	554	11.23	23.03	
前 原 小学校	4,851	6,736	11,587	512	13.16	22.63	一部借地 2,043㎡
本 町 小学校	3,190	6,893	10,083	447	15.42	22.56	
緑 小学校	6,991	6,081	13,072	569	10.69	22.97	
南 小学校	6,938	4,584	11,522	489	9.37	23.56	
計	57,690	60,290	117,980	4,940	12.20	23.88	
小金井第一中学校	10,355	17,341	27,696	449	38.62	61.68	全部借地
小金井第二中学校	8,481	6,590	15,071	475	13.87	31.73	
東 中学校	8,056	8,677	16,733	263	32.99	63.62	
緑 中学校	6,551	7,026	13,577	662	10.61	20.51	
南 中学校	8,664	7,582	16,246	391	19.39	41.55	
計	42,107	47,216	89,323	2,240	21.08	39.88	
合 計	99,797	107,506	207,303	7,180	14.97	28.87	

4 平成28年度工事内容

都市整備部建築営繕課の工事を参照のこと。

5 公立小中学校整備補修関係

区 分	修 繕		工 事 請 負		合 計	
	件 数	金 額 (円)	件 数	金 額 (円)	件 数	金 額 (円)
小学校	124	18,789,888	5	25,596,000	129	44,385,888
中学校	56	9,416,696	7	43,318,800	63	52,735,496
合 計	180	28,206,584	12	68,914,800	192	97,121,384

学校教育部

学 務 課

学 務 係
保 健 給 食 係

第1 学務係

1 小金井市立小・中学校 学級数・児童数・生徒数
 1 (1) 小学校

28. 5. 1現在

区分	小金井第一小学校		小金井第二小学校		小金井第三小学校		小金井第四小学校		東小		
	学級数	児童数	学級数	児童数	学級数	児童数	学級数	児童数	学級数	児童数	
学年	1	男	101	男	90	男	122	男	79	男	84
		女	43	女	46	女	60	女	39	女	41
	2	男	88	男	90	男	149	男	84	男	97
		女	41	女	44	女	73	女	42	女	50
	3	男	92	男	90	男	115	男	90	男	100
		女	42	女	43	女	64	女	47	女	48
4	男	96	男	90	男	107	男	78	男	81	
	女	53	女	55	女	51	女	45	女	52	
5	男	97	男	79	男	116	男	84	男	91	
	女	41	女	34	女	60	女	40	女	44	
6	男	93	男	87	男	124	男	92	男	88	
	女	45	女	41	女	65	女	44	女	44	
小計	18	567	17	526	22	733	17	507	18	541	
特別支援学級	3	20	2	16					2	13	
合計	21	587	19	542	22	733	17	507	20	554	

区分	小金井第一小学校		小金井第二小学校		小金井第三小学校		小金井第四小学校		通級学級 合計
	学級数	児童数	学級数	児童数	学級数	児童数	学級数	児童数	
学年	1	男	90	男	122	男	79	男	262
		女	40	女	60	女	39	女	245
	2	男	90	男	149	男	84	男	
		女	46	女	76	女	42	女	
	3	男	90	男	115	男	90	男	
		女	44	女	73	女	47	女	
4	男	90	男	107	男	78	男		
	女	43	女	51	女	45	女		
5	男	90	男	116	男	84	男		
	女	55	女	57	女	33	女		
6	男	79	男	124	男	92	男		
	女	45	女	60	女	40	女		
小計	3	87	4	124	6	65	3	48	
特別支援学級	2	16							
合計	19	542	22	733	17	507	17	262	
通級学級	7	84						245	
(情緒)	4	38	1	9			2	37	
								7	

区分	小金井第一小学校		小金井第二小学校		小金井第三小学校		小金井第四小学校		通級学級 (情緒)
	学級数	児童数	学級数	児童数	学級数	児童数	学級数	児童数	
学年	1	男	90	男	122	男	79	男	30
		女	40	女	60	女	39	女	7
	2	男	90	男	149	男	84	男	
		女	46	女	76	女	42	女	
	3	男	90	男	115	男	90	男	
		女	44	女	73	女	47	女	
4	男	90	男	107	男	78	男		
	女	43	女	51	女	45	女		
5	男	90	男	116	男	84	男		
	女	55	女	57	女	33	女		
6	男	79	男	124	男	92	男		
	女	45	女	60	女	40	女		
小計	3	87	4	124	6	65	3	48	
特別支援学級	2	16							
合計	19	542	22	733	17	507	17	262	
通級学級	7	84						245	
(情緒)	4	38	1	9			2	37	
								7	

区分	小金井第一小学校		小金井第二小学校		小金井第三小学校		小金井第四小学校		通級学級 (情緒)
	学級数	児童数	学級数	児童数	学級数	児童数	学級数	児童数	
学年	1	男	90	男	122	男	79	男	30
		女	40	女	60	女	39	女	7
	2	男	90	男	149	男	84	男	
		女	46	女	76	女	42	女	
	3	男	90	男	115	男	90	男	
		女	44	女	73	女	47	女	
4	男	90	男	107	男	78	男		
	女	43	女	51	女	45	女		
5	男	90	男	116	男	84	男		
	女	55	女	57	女	33	女		
6	男	79	男	124	男	92	男		
	女	45	女	60	女	40	女		
小計	3	87	4	124	6	65	3	48	
特別支援学級	2	16							
合計	19	542	22	733	17	507	17	262	
通級学級	7	84						245	
(情緒)	4	38	1	9			2	37	
								7	

区分	小金井第一小学校		小金井第二小学校		小金井第三小学校		小金井第四小学校		東小		
	学級数	児童数	学級数	児童数	学級数	児童数	学級数	児童数	学級数	児童数	
学年	1	男	101	男	90	男	122	男	79	男	84
		女	43	女	46	女	60	女	39	女	41
	2	男	88	男	90	男	149	男	84	男	97
		女	41	女	44	女	73	女	42	女	50
	3	男	92	男	90	男	115	男	90	男	100
		女	42	女	43	女	64	女	47	女	48
4	男	96	男	90	男	107	男	78	男	81	
	女	53	女	55	女	51	女	45	女	52	
5	男	97	男	79	男	116	男	84	男	91	
	女	41	女	34	女	60	女	40	女	44	
6	男	93	男	87	男	124	男	92	男	88	
	女	45	女	41	女	65	女	44	女	44	
小計	18	567	17	526	22	733	17	507	18	541	
特別支援学級	3	20	2	16					2	13	
合計	21	587	19	542	22	733	17	507	20	554	

区分	前原小学校		本町小学校		緑小学校		南小学校		通級学級 (情緒)
	学級数	児童数	学級数	児童数	学級数	児童数	学級数	児童数	
学年	1	男	113	男	93	男	115	男	78
		女	53	女	46	女	40	女	41
	2	男	79	男	92	男	97	男	74
		女	37	女	44	女	51	女	36
	3	男	76	男	77	男	101	男	86
		女	38	女	35	女	46	女	51
4	男	83	男	76	男	77	男	94	
	女	41	女	44	女	41	女	56	
5	男	77	男	59	男	99	男	84	
	女	41	女	34	女	53	女	41	
6	男	84	男	80	男	80	男	73	
	女	36	女	25	女	46	女	43	
小計	17	512	14	477	17	569	17	489	
特別支援学級									
合計	17	512	14	477	17	569	17	489	
通級学級									
(情緒)									

区分	前原小学校		本町小学校		緑小学校		南小学校		通級学級 (情緒)
	学級数	児童数	学級数	児童数	学級数	児童数	学級数	児童数	
学年	1	男	113	男	93	男	115	男	78
		女	53	女	46	女	40	女	41
	2	男	79	男	92	男	97	男	74
		女	37	女	44	女	51	女	36
	3	男	76	男	77	男	101	男	86
		女	38	女	35	女	46	女	51
4	男	83	男	76	男	77	男	94	
	女	41	女	44	女	41	女	56	
5	男	77	男	59	男	99	男	84	
	女	41	女	34	女	53	女	41	
6	男	84	男	80	男	80	男	73	
	女	36	女	25	女	46	女	43	
小計	17	512	14	477	17	569	17	489	
特別支援学級									
合計	17	512	14	477	17	569	17	489	
通級学級									
(情緒)									

区分	前原小学校		本町小学校		緑小学校		南小学校		通級学級 (情緒)
	学級数	児童数	学級数	児童数	学級数	児童数	学級数	児童数	
学年	1	男	113	男	93	男	115	男	78
		女	53	女	46	女	40	女	41
	2	男	79	男	92	男	97	男	74
		女	37	女	44	女	51	女	36
	3	男	76	男	77	男	101	男	86
		女	38	女	35	女	46	女	51
4	男	83	男	76	男	77	男	94	
	女	41	女	44	女	41	女	56	
5	男	77	男	59	男	99	男	84	
	女	41	女	34	女	53	女	41	
6	男	84	男	80	男	80	男	73	
	女	36	女	25	女	46	女	43	
小計	17	512	14	477	17	569	17	489	
特別支援学級									
合計	17	512	14	477	17	569	17	489	
通級学級									
(情緒)									

区分	前原小学校		本町小学校		緑小学校		南小学校		通級学級 (情緒)
	学級数	児童数	学級数	児童数	学級数	児童数	学級数	児童数	
学年	1	男	113	男	9				

(2) 中学校

28.5.1現在

区分	実学級数 学級	生徒数 人		中学校 男女別数 人	
		男	女	男	女
1	4	149	70	男	70
			79	女	79
2	4	137	68	男	68
			69	女	69
3	4	143	67	男	67
			76	女	76
小計	12	429	205	男	205
			224	女	224
特支学級 (知的)	1	4	3	男	3
			1	女	1
特支学級 (情緒)	2	16	8	男	8
			8	女	8
合計	15	449	216	男	216
			233	女	233

区分	実学級数 学級	生徒数 人		中学校 男女別数 人	
		男	女	男	女
1	5	150	74	男	74
			76	女	76
2	5	161	90	男	90
			71	女	71
3	4	152	80	男	80
			72	女	72
小計	14	463	244	男	244
			219	女	219
特別支 援学級	2	12	9	男	9
			3	女	3
合計	16	475	253	男	253
			222	女	222

区分	実学級数 学級	生徒数 人		中学校 男女別数 人	
		男	女	男	女
1	3	82	43	男	43
			39	女	39
2	3	116	51	男	51
			65	女	65
3	2	65	22	男	22
			43	女	43
小計	8	263	116	男	116
			147	女	147
合計	8	263	116	男	116
			147	女	147

区分	実学級数 学級	生徒数 人		中学校 男女別数 人	
		男	女	男	女
1	6	209	112	男	112
			97	女	97
2	6	212	120	男	120
			92	女	92
3	7	241	129	男	129
			112	女	112
小計	19	662	361	男	361
			301	女	301
合計	19	662	361	男	361
			301	女	301
通級学級 (情緒)	2	14	10	男	10
			4	女	4

区分	実学級数 学級	生徒数 人		中学校 男女別数 人	
		男	女	男	女
1	4	124	68	男	68
			56	女	56
2	4	142	71	男	71
			71	女	71
3	4	125	73	男	73
			52	女	52
小計	12	391	212	男	212
			179	女	179
合計	12	391	212	男	212
			179	女	179

区分	実学級数 学級	生徒数 人		合計 男女別数 人	
		男	女	男	女
1	22	714	367	男	367
			347	女	347
2	22	768	400	男	400
			368	女	368
3	21	726	371	男	371
			355	女	355
小計	65	2,208	1,138	男	1,138
			1,070	女	1,070
特別支 援学級	5	32	20	男	20
			12	女	12
合計	70	2,240	1,158	男	1,158
			1,082	女	1,082

2 中学校卒業生進路状況

(単位：人)

		区 分	第一中学校	第二中学校	東 中学校	緑 中学校	南 中学校	計
卒業生	男		70	83	20	130	74	377
	女		77	73	43	111	52	356
	計 (A)		147	156	63	241	126	733
全日制高等学校 進学者	国立	男	39	38	10	67	46	200
		女	42	44	14	68	31	199
		計 (B)	81	82	24	135	77	399
	私立	男	26	42	6	62	25	161
		女	29	26	25	42	19	141
		計 (C)	55	68	31	104	44	302
	計 (B+C) (D)	136	150	55	239	121	701	
定時制高等学校 進学者	男	3	2	0	1	1	7	
	女	4	0	2	1	2	9	
	計 (E)	7	2	2	2	3	16	
通信制高等学校 進学者	男	2	1	3	0	1	7	
	女	1	2	0	0	0	3	
	計 (F)	3	3	3	0	1	10	
進学者計 (D+E+F) (G)			146	155	60	241	125	727
進 学 率 G/A			99.3%	99.4%	95.2%	100.0%	99.2%	99.2%
A-D			11	6	8	2	5	32
A-G			1	1	3	0	1	6
専修学校等入学者			1	0	0	0	1	2
就 職 者			0	0	0	0	0	0
そ の 他			0	1	3	0	0	4

(注) 全日制高校、高等専門学校進学者欄は、特別支援学校進学者を含む。

3 国立・私立等小中学校入学者数

(単位：人)

小 学 校			中 学 校			
国 立	私 立	計	国 立	都 立	私 立	計
13	28	41	21	24	165	210

4 諸申請・許可件数

(単位：件)

種 別	区 分	小学校	中学校	計
	区域外就学許可		24	6
他市町村への区域外就学		22	10	32
就学指定学校変更許可		75	35	110
外国人就学許可		18	5	23
就学義務猶予許可		0	0	0

5 要・準要保護児童生徒の認定状況

(単位：人)

(単位：人)

小 学 校			中 学 校		
学校名	要保護	準要保護	学校名	要保護	準要保護
一 小	2	47	一 中	7	47
二 小	4	50	二 中	1	54
三 小	2	52	東 中	4	21
四 小	2	46	緑 中	5	67
東 小	5	63	南 中	3	53
前原小	1	59	他国公立学校	0	4
本町小	1	32	計	20	246
緑 小	0	39			
南 小	4	45			
他国公立学校	0	2			
計	21	435			

(注)途中廃止者も含む。

6 児童・生徒就学相談実施状況

相談件数 (件)	就 学 等 の 状 況			
	特別支援学校 就学者 (人)	特別支援学級 就学者 (人)	通常学級 就学者 (人)	転出等 (人)
65	4	27	28	6

7 私立学校に関すること

(1) 私立学校の現況

28.5.1現在

名 称	住 所	設置年月日	設 置 者	校 長	在籍者数 (人)
東京工学院専門学校	前原町5-1-29	昭 51.9.1	学校法人 田中育英会	亀田 俊夫	743
専門学校 社会医学技術学院	中町2-22-32	昭 48.3.31	(一財)日本リハビリテーション 振興会	山田 千鶴子	435
東京エアトラベル・ホテル 専門学校	前原町5-1-29	昭 58.2.5	学校法人 田中育英会	小川 一廣	450

(注)中野洋裁学院(休校中)

(2) 認可・届出等受理状況

(単位:件)

項目	認可申請	学則変更届	校長・教職員採用、解職届	その他	計
専修学校・各種学校	0	2	8	0	10

第2 保健給食係

1 学校保健

(1) 学校保健関係行事

行 事 名	実 施 月 日	内 容
「歯と口の健康週間」 ポスター展	6. 5	市立小・中学校児童生徒ポスター展
「歯科講話」 (小金井歯科医師会)	10. 6 ~ 10. 20	小学校4年生対象にう歯予防衛生講話を実施

(2) 定期健康診断（委託検診）実施状況

検 診 名	実 施 月 日	
尿 検 査	一次 4. 12 ~ 4. 14	二次 5. 11 ~ 5. 13
結核検診	問診票配布・回収 4月上旬 ~ 4月下旬	
	結核対策委員会 第1回 6. 7	第2回 7. 5
	精密検査 第1回 6. 25 (精密検査対象者の欠席者は、委託医療機関で行う。)	第2回 7. 16
心 臓 検 診	心電図 4. 13~4. 19	欠席者等 5. 6 ~ 5. 9
		心音図 5. 6 ~ 5. 9
		専門医指導 5. 19

(3) 心臓検診、尿検査実施状況

(単位：人)

区分 学校名	心臓検診			尿検査	
	心電図	心音図	専門医 指 導	一 次	二 次
一 小	105	1	2	583	8
二 小	96	0	2	543	11
三 小	128	1	1	733	8
四 小	86	0	1	505	3
東 小	90	0	1	547	10
前原小	115	0	1	508	6
本町小	94	0	1	476	7
緑 小	116	1	1	563	7
南 小	88	2	0	487	7
計	918	5	10	4,945	67
一 中	159	6	2	446	20
二 中	159	3	2	468	15
東 中	82	2	0	253	9
緑 中	217	3	4	651	13
南 中	123	2	3	388	14
計	740	16	11	2,206	71

- (注) 1 心臓検診の対象者は、小・中学校1年生及び内科検診で校医から指示のあった者
2 尿検査の対象者は、小・中学校児童生徒全員

(4) 児童生徒結核検診実施状況

(単位：人)

学 校 名	精密検査 受検者	ツベルクリン反応 検査のみ	ツベルクリン反応検査 とレントゲン検査	レントゲン検査 のみ	その他
一 小	2	0	0	2	0
二 小	1	0	0	1	0
三 小	4	0	0	4	0
四 小	1	0	0	1	0
東 小	4	0	0	4	0
前原小	1	0	0	1	0
本町小	3	0	0	3	0
緑 小	0	0	0	0	0
南 小	2	0	0	2	0
計	18	0	0	18	0
一 中	0	0	0	0	0
二 中	1	0	0	1	0
東 中	0	0	0	0	0
緑 中	4	0	0	4	0
南 中	2	0	0	2	0
計	7	0	0	7	0

(注) レントゲン検査（胸部エックス線直接撮影）の対象者は、ツベルクリン反応検査結果が陽性であった者、又は結核対策委員会において必要と認める者

2 学校給食

(1) 研究会等開催状況

名 称	開催月日	内 容
学校給食栄養職員研修会	7.22	食育講習会(コンベクションオープンの実習)
	12.15	講演会「手づくりみそへのこだわり～健康は最高の宝」
学校給食調理員研修会	8.26	給食室の衛生管理、検査結果講評等について
	3.27	今年度の給食事故、委託検証等について

(2) 学校給食実施人数、給食回数及び給食費

28.5.1現在

区分	児童生徒数(人)	教職員数(人)	市職員数(人)	計(人)	学級数(学級)	年間給食回数(回)	給食費(円)		
							低学年	中学年	高学年
一小	587	31	10	628	21	187	4,200	4,530	4,870
二小	542	38	4	584	19	187			
三小	733	30	13	776	22	187			
四小	507	25	4	536	17	187			
東小	554	30	11	595	20	187			
前原小	512	24	4	540	17	187			
本町小	477	21	10	508	14	187			
緑小	569	26	3	598	17	187			
南小	489	28	4	521	17	187			
計	4,970	253	63	5,286	164	-			
一中	449	30	4	483	15	180	5,210		
二中	475	27	4	506	16	180			
東中	263	19	4	286	8	180			
緑中	662	37	4	703	19	180			
南中	391	24	4	419	12	180			
計	2,240	137	20	2,397	70	-			

学校教育部

指 導 室

指 導 係
教 職 員 係

第1 指導係

1 教育指導

(1) 教育相談所員 9名（所長を含む。）

(2) 実施状況

月別 区分	4	5	6	7	8	9	10	11	12	1	2	3	計
相談件数 件	72	73	80	89	89	96	98	111	122	123	125	134	1,212
相談回数 回	45	47	70	64	58	73	83	102	111	96	104	120	973

（含電話相談）

(3) 研修会・研究会等開催状況

会 議 名	回 数	参加延人数
教育相談研修会	3回	24人

2 展示会・各種教室等

事 業 名	開 設 期 間	対 象	参加人数等	備 考
海の移動教室	5.11～6.10	小学5年生	781人	千葉県鶴原（2泊3日）
山の移動教室	6.21～9.17	中学2年生	756人	蓼科高原（2泊3日）
林間学校	7.22～8.9	小学6年生	790人	清里（2泊3日）
連合音楽会	10.28	小学5年生	783人	小金井 宮地楽器ホール（小金井市民交流センター）
合唱鑑賞教室	5.13	中学2年生	748人	たましんRISURU
オーケストラ鑑賞教室	4.25	小学6年生	797人	たましんRISURU
連合作品展 （図画工作科・美術科）	1.20～1.24	小・中学生	1,492点	小金井 宮地楽器ホール（小金井市民交流センター）

3 教育指導関係研修会・育成事業等委員会開催状況

研 修 会 等 の 名 称	回 数 (回)	延参加人数 (人)
人権教育推進委員会	3	54
道徳教育推進委員会	2	34
健全育成推進協議会	3	140
初任者研修会（含む宿泊研修）	13	338

研 修 会 等 の 名 称	回 数 (回)	延参加人数 (人)
副校長研修会	6	84
教務主任研修会	6	96
養護教諭研修会	2	28
研究主任研修会	1	15
生活指導主任研修会	10	200
進路指導主任研修会	5	30
スクールカウンセラー研修会	3	42
特別支援教育研修会	8	216
小学校外国語活動推進委員会	2	22
情報教育推進委員会	3	45
海の移動教室運営委員会 (含む資料作成)	3	42
山の移動教室運営委員会 (含む資料作成)	1	10
林間学校運営委員会 (含む資料作成)	3	42
連合音楽会 (音楽鑑賞教室) (含む資料作成)	6	58
連合作品展運営委員会	3	51
社会科副読本作成委員会	5	50
学校読書活動推進委員会	3	51

4 指導資料等の発行

発 行 物	規 格	発行部数 (部)	備 考
ハートコンタクト	A 4 版	1,000	中学1年生の保護者に配布
研究紀要/教育相談所・もくせい教室紀要	A 4 版	200	
人権教育推進資料 (魔法の言葉 2・3)	A 3 版	16,000	全児童・生徒に配布
教育相談所だより (第82・83号)	A 3 版	各500	
指導室要覧	A 4 版	500	

第2 教職員係

1 教職員数（都費職員）

28.5.1 現在(単位:人)

区 分	校長	副校長	教諭	養護教諭	栄養教諭	指導 主事	事務	栄養士	合 計
一 小	1	1	26	1	0	2	1	1	33
二 小	1	1	34	1	0	0	1	0	38
三 小	1	1	26	1	0	0	1	0	30
四 小	1	1	21	1	0	0	1	0	25
東 小	1	1	25	1	1	0	1	0	30
前原小	1	1	20	1	0	0	1	0	24
本町小	1	1	17	1	0	0	1	0	21
緑 小	1	1	21	1	0	0	1	1	26
南 小	1	1	24	1	0	0	1	0	28
小 計	9	9	214	9	1	2	9	2	255
一 中	1	1	26	1	0	0	1	0	30
二 中	1	1	23	1	0	0	1	0	27
東 中	1	1	15	1	0	0	1	0	19
緑 中	1	1	33	1	0	0	1	0	37
南 中	1	1	20	1	0	0	1	0	24
小 計	5	5	117	5	0	0	5	0	137
合 計	14	14	331	14	1	2	14	2	392

*教職員には、休職者、過員、加配、派遣中の者等在籍者すべてを含む。

2 教職員健康診断受診状況

(単位:人)

区 分	小 学 校			中 学 校		
	対象者数	受診者数	受診率	対象者数	受診者数	受診率
結核検診	298	239	80.2%	173	123	71.1%
定期健診	298	251	84.2%	173	126	72.8%
消化器検診	—	90	—	—	40	—
婦人科検診 (子宮がん検診)	194	105	54.1%	86	30	34.9%
婦人科検診 (乳がん検診)	194	112	57.7%	86	36	41.9%
大腸がん検診	—	77	—	—	43	—

生涯学習部

生涯学習課

生涯学習係
文化財係
スポーツ振興係

第1 生涯学習係

1 委員活動

(1) 社会教育委員

ア 定例会議

回 月日	場所 出席者数	内 容
第1回 4. 22 (金)	市役所 8人	【協議事項】 1 三者懇談会の内容について 2 平成28年度の視察場所及び日程について 3 今後の社会教育委員の会議における協議内容について 4 平成28年度社会教育関係団体スポーツ関係団体への補助金交付について 5 社会教育関係団体補助金の交付について 【報告事項】 1 第3次小金井市生涯学習推進計画について 2 第3次小金井市子ども読書活動推進計画について
第2回 5. 20 (金)	市役所 7人	【協議事項】 1 三者懇談会の開催について 2 平成28年度視察研修について 3 今後の社会教育委員の会議における協議内容について 4 社会教育関係団体補助金交付について 【報告事項】 1 図書館協議会委員の変更について 2 小金井チャレンジデー2016について
第3回 7. 22 (金)	市役所 9人	【協議事項】 1 会議録の承認について 2 地域文庫補助金について 3 第58回全国社会教育研究大会千葉大会（第47回関東甲信越静社会教育研究大会）について 4 平成28年度視察研修について 5 三者合同会議について 6 科学の祭典について 【報告事項】 1 平成28年度東京都市町村社会教育委員連絡協議会第1回理事会について 2 リオオリンピック・パラリンピック関係事項について
第4回 9. 21 (水)	小平市立小平第六小学校・小平市立小平第二中学校 7人	【協議事項】 1 三者合同会議について 2 東京都市町村社会教育委員連絡協議会ブロック研修会について 3 科学の祭典について 【報告事項】 1 リオオリンピック・パラリンピック関係事項について
第5回 10. 21 (金)	市役所 7人	【協議事項】 1 会議録の承認について 2 三者合同会議の開催について 3 平成28年度東京都市町村社会教育委員連絡協議会第5ブロック研修会における事例発表について 4 平成28年度視察研修について（意見・感想等） 【報告事項】 1 リオオリンピック・パラリンピック関係事項について 2 科学の祭典について
第6回 11. 21 (月)	市役所 6人	【三者合同会議】 1 講演 テーマ：社会教育にとっての風土・知～地域文化創生の現場から～ 2 質疑応答 3 報告等

第7回 1. 20 (金)	市役所 6人	【協議事項】 1 会議録の承認について 2 生涯学習センター機能について 3 第2次小金井市生涯学習推進計画の進捗状況調査について 4 第3次小金井市生涯学習推進計画の評価について 5 第58回社会教育研究大会千葉大会・第47回関東甲信越静社会教育研究大会(報告) 6 平成28年度都市社連協交流大会・社会教育委員研修会(意見・感想等) 【報告事項】 1 平成28年度成人の日記念行事の開催報告について 2 小金井市スポーツ推進計画(案)について
第8回 2. 17 (金)	市役所 7人	【協議事項】 1 会議録の承認について 2 生涯学習支援センター機能について 3 第3次小金井市生涯学習推進計画の評価について 4 第48回関東甲信越静社会教育大会静岡大会における分科会事例発表について 5 放課後子どもプラン運営委員会委員の推薦について 【報告事項】 1 平成28年度東京都市町村社会教育委員連絡協議会第2回理事会について

イ 小委員会

開催	場所 出席者数	内 容
4回	市役所 延べ18人	生涯学習支援センター機能について等

ウ 東京都市町村社会教育委員連絡協議会

月日	場所 出席者数	内 容
4. 16 (土)	西東京市 保谷こもれびホール 3人	定期総会
7. 19 (火)	八王子市 生涯学習センター (クリエイティブホール) 1人	第1回理事会
11. 5 (土)	武蔵野市 武蔵野プレイス 5人	第5ブロック研修会
12. 17 (土)	八王子市 学園都市センター 3人	交流大会
2. 14 (火)	八王子市 生涯学習センター (クリエイティブホール) 事務局代理出席	第2回理事会

2 成人の日記念行事

開催日	1. 9 (祝)	会場	小金井 宮地楽器ホール(小金井市民交流センター)
対象者	平成8年4月2日から平成9年4月1日の間の出生者		
対象者数	1, 207人	参加者数	702人
内容	市長あいさつ、来賓祝辞、新成人作成ビデオ、新成人のこぼれ、こきんちゃん舞台出演、メッセージビデオ(FC東京=石川選手、東選手、平山選手、米本選手、日本郵政グループ女子陸上部=鈴木選手、東北楽天ゴールデンイーグルス=茂木選手)、抽選会、貫井雛子、着付け直し		
記念品	トートバッグ・ボールペンセット		

3 校庭開放

学校名	開放日数 (単位:日)	利用者人数 (単位:人)	内 容
第一小学校	56	289	児童・生徒及び幼児の安全な遊び場として、市立小学校の校庭を開放した。 [期間] 28. 4. 1~29. 3. 31 ① 夏休みを除く、毎月土曜日及び日曜日・祝日の全日 ② 年末・年始の6日間を除く冬休み及び春休みの全日 [利用区分] 土・日曜日、祝日、春・冬休み ・午前、午後 スポーツ団体開放 ・午後 遊び場開放(スポーツ団体開放と併用)
第二小学校	35	311	
第三小学校	65	1,194	
第四小学校	57	1,379	
東小学校	54	287	
前原小学校	62	1,621	
本町小学校	55	656	
緑小学校	65	1,216	
南小学校	68	944	
合計	517	7,897	

※ 利用者人数については、少年スポーツ団体を除く。

4 心身に障害のある児童・生徒の地域活動促進事業

目 的	学校週5日制により休業となる土曜日に、心身に障害のある児童・生徒を対象として、スポーツ活動、文化活動等の事業を実施し、豊かで充実した地域活動の促進を図る。
実 施 主 体	小金井市学校五日制の会
実 施 期 間	4. 1～3. 31
実 施 回 数	18回
実 施 場 所	総合体育館(プール、小体育室)、東京都多摩障害者スポーツセンター、八景島シーパラダイス他
内 容	毎月2回程度(夏季休業・冬季休業期間を除く)、土曜日を中心に、総合体育館でボランティア指導員の協力をいただきプール活動を実施。また、東京都多摩障害者スポーツセンター主催の水泳記録会への参加、キンボール、バンドコンサート、バスハイクなどの交流事業や体験事業も実施した。
参 加 者 数	児童・生徒284人、指導者・介助者等321人、計605人

5 社会教育関係団体等への補助金

補 助 対 象 団 体 名	団 体 数	補 助 金 交 付 額 (円)
小 金 井 市 社 会 教 育 関 係 団 体	4	120,000
小 金 井 市 立 小 中 学 校 P T A 連 合 会	—	150,000
小 金 井 市 ス カ ウ ト 協 議 会	—	36,050

6 家庭教育学級

(人)

実施場所	開催日	参加者数	主なテーマ・内容	講師・助言者等
小金井第一小学校	10月29日	250	小金井第二中学校ウィンドアンサンブル部有志合唱部コンサート	小金井第二中学校ウィンドアンサンブル部有志合唱部
小金井第二小学校	10月1日	252	パントマイムSHOW「グランバルーンのワクワクおもちゃ箱」	マイムトループ・グランバルーン
小金井第三小学校	11月27日	145	ミュージカル落語「一口弁当」	三遊亭 究斗氏
小金井第四小学校	9月22日	238	科学実験教室	日本ジュニアサイエンス研究所
東小学校	6月23日	120	CAP講習会「子どもへの暴力防止プログラム」	NPO法人 青い空 浜 千加子氏 田中 市子氏 高柳 葉子氏
前原小学校	11月23日	180	善ちゃんの笑ってためになるサイエンスショー	(有)かがくの会社 代表取締役 北沢 善一氏
本町小学校	10月19日	242	マジックショー	(有)マジックファクトリー モンブラン氏
緑小学校	10月29日	322	サイエンスマジックショー&体験教室	アインシュタインラボ
南小学校	10月29日	85	ダブルダッチパフォーマンスと縄の跳び方体験	日本体育大学ダブルダッチサークル「GREIF」
小金井第一中学校	10月29日	63	親と子の心を育てる「コーチング」を学ぼう～中学生ってどうして〇〇なの？を解決するヒントを学ぼう！	チームフロー子どもコーチングクラブ 代表 原 潤一郎氏
小金井第二中学校	1月21日	515	ストリートチルドレン（エジプト）	JICA 会津 素子氏
東中学校	6月4日	340	「本物にふれる体験教室」音楽鑑賞・講師による講演、ヴァイオリン体験コーナー等	ヴァイオリン 納富 彩歌氏 チェロ 奥泉 貴圭氏 ピアノ 川田 健太郎氏
緑中学校	3月10日	267	歌と語り「遠い空の下の故郷～ハンセン病療養所に生きて」	NPO現代座 木下 美智子氏
南中学校	12月21日	14	「夢に向かって」	スタジオジブリ 社長 星野 康二氏
参加者合計		3,033		

実施主体：小金井市立小中学校PTA連合会

7 思春期子育て講座

(人)

実施場所	開催日	参加者数	主なテーマ・内容	講師・助言者等
小金井第一小学校	12月3日	76	映画上映会「みんなの学校」と意見交換会	
小金井第二小学校	11月5日	26	ハッピーで健全な心をもって子育てをするための体ほぐしヨガとワークショップ	竹内 恵津子氏
小金井第三小学校	2月14日	116	ほめるよりも子どもが伸びる勇気づけの子育て講座	㈱Hearty Smile 代表取締役 原田 綾子氏
小金井第四小学校	10月15日	37	自己肯定感を育む親の関わり～いじめない・いじめられない子を育てるために～	東京学芸大学 特任教授 大熊 雅士氏
東小学校	7月6日	30	ハーブ寄せ植え講習会と意見交換会	㈱タカハシプランツ
前原小学校	6月27日	33	子どもを支える効果的な親のコミュニケーション	日本心理学会認定心理士・親業訓練インストラクター 小林 美和子氏
本町小学校	6月27日	46	もっと知りたい子どもの性と成長	岩間 美香氏
緑小学校	3月15日	34	情操教育「緑小学校・中学校卒業生によるオペラへの誘い」と意見交換会	沖山 元樹氏
南小学校	1月23日	53	家庭でできるポジティブ性教育	矢島助産院 助産師 工藤 有里氏 吉川 暁氏
小金井第一中学校	1月28日	41	難しい年頃の子の話の聞き方・話し方～イマドキ中学生～のコーチング実践編	子どもコーチングクラブ 代表 原 潤一郎氏
小金井第二中学校	12月10日	33	中学生のキモチとホンネ	元中学校養護教諭 金子 由美子氏
東中学校	11月19日	33	「ある精肉店のはなし」上映会と瀨瀨監督講演会「生きる力」	やしほ映画社 瀨瀨 あや氏
緑中学校	1月14日	70	講演会「夢をあきらめない」大ケガを乗り越え、北京オリンピックにシンクロナイズドスイミングの選手として出場するまで	北京オリンピックシンクロナイズドスイミング日本代表 石黒 由美子氏
南中学校	7月5日	32	子育てコーチング「親子の関わり方・コミュニケーション方法」	㈱みらい創生舎 コーチバンク登録 森 泰造氏
参加者合計		660		

実施主体：小金井市立小中学校PTA連合会

8 地域活動

(1) 地域参加のための講座

平成17年度より開始、定年退職を迎える市民に小金井のことを知り、地域活動、暮らし方、仕事等を紹介し地域に眼を向けてもらい、定年後に地域貢献活動への参画、生きがいを見つけてもらうための講座を7回開催した。

回	内 容	月 日	参加者数(人)
第1回	小金井市教育委員会挨拶 講座ガイダンス 講演：シニア世代の人生設計と地域参加 ～実践的経験を踏まえて～	5. 21	15
第2回	野外バーベキュー大会	5. 28	11
第3回	体を動かそう：スポーツに親しむ多世代交流クラブ 講演：都市農業の振興・援農	6. 4	13
第4回	小金井市文化財センター見学 講演：大緑地の変遷・歴史 江戸東京たてももの園 ガイダンス・ガイド活動の紹介 園内案内見学	6. 11	13
第5回	電力自由化：あなたはどんな電気を選びますか 団体紹介：放課後子ども教室 団体紹介：シルバー人材センター シニア世代の地域参加実践談	6. 18	11
第6回	農工大附属科学博物館見学～繊維産業遺産の見学～ はげの道・野川流域散策～地域資源、魅力の再発見～	6. 25	12
第7回	小金井市NPO法人・市民団体の概要 団体紹介：シニアSOHO小金井、Ubuntu倶楽部、 歴史勉強会たけのこ塾、気功太極拳教室 講座を終えるにあたって 交流パーティー	7. 2	11
		参加者延べ人数	86

(2) 青少年のための科学の祭典

創造性と熱意あふれる小・中・高・大学・研究機関等や諸団体が集い、それぞれユニークな方法で実験や科学工作を会場いっぱいに繰り広げ、科学技術の楽しさ、発見の喜びを一人でも多くの青少年に体験してもらう。教育と地域産業のコラボレーションにより、地域に新たな文化を創造すると共に地域の活力を醸成することを包括的な目的としている。

開催日	会場	来場者数	ブース数	中学生ボランティア数
10月9日	東京学芸大学（小金井キャンパス）	7,750人	104	26人

(3) ボランティアセミナー

国分寺市、小平市、小金井市、東京学芸大学とが連携し、地域や学校等でボランティアとして活躍していただくための講座。ボランティア活動を目指す人やスキルアップを望む人など誰でも参加できる内容とした。

「ボランティアの資質向上に関する三市・学芸大学連携講座」として、実施に際しては、講座内容、曜日、時間は講座参加者へのアンケートを実施し、参加しやすい講座としている。

また、担当国会議を開催し各市の地域が必要としている講座内容・ニーズの検討会議も実施した。

【小金井会場（東京学芸大学）】（各回 募集40名）

実施期間	実施講座数	参加人数	講 師
10.24～11.25	7	183人	東京学芸大学教授他
講 座 テ ー マ			
①今の子どもを取り巻く環境		⑤放課後子ども教室	
②現代のいじめの構造		⑥多様な時代	
③絵本の読みきかせで関わる		⑦家庭での子どもへの声かけ	
④地域の子どもを一緒に育てませんか			

【小平会場（東京学芸大学）】（各回 募集40名）

実施期間	実施講座数	参加人数	講 師
11.7～11.30	9	315人	白梅学園大学教授他
講 座 テ ー マ			
①中学生をやる気にさせる学習サポート～英語編～		⑥学習支援の現場では	
②勉強が苦手な子どもとのコミュニケーション		⑦発達障がいとは	
③地域で安心して暮らすためのサポート		⑧中学生をやる気にさせる学習サポート～数学編～	
④笑って伸ばす子どもの力		⑨教育支援者とは	
⑤読み書きのくせから探る適切な学習支援			

【国分寺会場（東京学芸大学）】（各回 募集40名）

実施期間	実施講座数	参加人数	講 師
11.21～12.14	8	182人	東京学芸大学准教授他
講 座 テ ー マ			
①気になる子どもたちへの配慮について		⑤子どもを取り巻く環境の変化	
②子どもとネット社会		⑥自己肯定感を伸ばす支援者の役割	
③アクティブ・チャイルド・プログラムの実践と指導を学ぶ		⑦紙を使った遊び	
④身近なものでの音楽遊び		⑧STEMで遊ぼう	

(4) 放課後子ども教室

小学校区	教室名	ボランティア 合計(人)	参加者(人)				実施回数 (回)
			参加者計 (児童生徒)	幼児	その他大人 高校生	参加者合計	
第一小学校区	こどもぼるた	0	58	4	7	69	5
	にこやか	0	134	0	0	134	8
	体験教室	8	217	6	24	247	11
	ミックスジュース	2	568	6	3	577	20
	フレンドパーク	20	378	0	0	378	8
	かざぐるま	0	88	0	0	88	9
	たいそう教室	0	20	0	0	20	2
	合唱練習	0	190	0	110	300	15
計		30	1,653	16	144	1,813	78
第二小学校区	放課後としよ室	5	1,102	0	6	1,108	75
	放課後うんどう広場	1	558	3	2	563	30
	放課後あそび広場	1	136	0	0	136	2
	ふじがね教室	0	7	0	9	16	8
	たいそう教室	0	54	0	0	54	2
計		7	1,857	3	17	1,877	117
第三小学校区	校庭遊び	0	5,630	31	21	5,682	46
	おやじの会ろくむし	69	713	26	231	970	17
	楽器探検隊	33	521	33	274	828	9
	室内遊び	6	936	23	61	1,020	23
	放課後カフェ	9	853	0	13	866	16
	たいそう教室	0	105	0	0	105	5
計		117	8,758	113	600	9,471	116
第四小学校区	楽しい四(校庭)	0	2,071	2	49	2,122	55
	楽しい四(室内)	2	850	1	48	899	39
計		2	2,921	3	97	3,021	94
東小学校区	KEC	0	692	0	1	693	59
	ちQ人	10	125	0	24	149	5
	ふくろう工作教室	0	39	0	0	39	11
	おやじの会	0	61	12	29	102	3
	図書クラブ	1	1,069	76	0	1,145	60
計		11	1,986	88	54	2,128	138
前原小学校区	校庭遊び	0	8,003	10	14	8,027	67
	たいそう教室	0	30	0	0	30	1
計		0	8,033	10	14	8,057	68
本町小学校区	放課後子ども教室	81	2,528	15	83	2,626	48
	スポーツ教室	0	476	0	12	488	19
	レッツエンジョイイングリッシュ	0	528	0	0	528	27
計		81	3,532	15	95	3,642	94
緑小学校区	体験教室	22	2,143	69	303	2,515	61
	いけばな教室	9	136	4	36	176	7
	緑中放課後図書室開館	0	18	0	3	21	4
	たいそう教室	0	20	0	0	20	2
計		31	2,317	73	342	2,732	74
南小学校区	放課後子ども教室	0	789	0	0	789	39
	たいそう教室	0	91	0	0	91	4
計		0	880	0	0	880	43
合	計	279	31,937	321	1,363	33,621	822

9 まなびあい出前講座

(1) 目的

市民・団体が主催する学習会に、市役所・警察署・消防署や各種団体・企業の職員が
出向き、担当事業などについて講演し、市民の生涯学習を支援する。

(2) 実施状況

(単位:人)

NO	月 日	講 座 名	担当課など	参加数
1	5.24	郷土の歴史と文化財	生涯学習課	36
2	6.1	むし歯予防 乳幼児編	健康課	67
3	6.8	むし歯予防 乳幼児編	健康課	83
4	6.21	郷土の歴史と文化財	生涯学習課	20
5	6.30	郷土の歴史と文化財	生涯学習課	35
6	7.8	小金井の地名	生涯学習課	12
7	7.12	むし歯予防 乳幼児編	健康課	27
8	9.7	生活習慣と健康づくり (栄養)	健康課	11
9	9.19	防犯対策	警察署	200
10	9.27	郷土の歴史と文化財	生涯学習課	19
11	10.4	郷土の歴史と文化財	生涯学習課	24
12	10.17	小金井市の介護保険の話	介護福祉課	18
13	10.19	むし歯予防 乳幼児編	健康課	42
14	10.24	むし歯予防 障がい児編	健康課	7
15	10.25	小金井市の介護保険の話	介護福祉課	25
16	11.8	特別支援教育について	指導室	40
17	11.26	郷土の歴史と文化財	生涯学習課	15
18	11.29	生活習慣と健康づくり (保健)	健康課	10
19	2.18	地域・わが家の防火・防災対策について	消防署	35
20	3.14	交通安全教室	警察署	7
合 計				733

第2 文化財係

1 文化財保護

(1) 文化財保護審議会

	月日	場所・出席者数	内 容
1	5. 11 (水)	市役所 4人	文化財保護審議会委員の委嘱、会長、副会長の互選 【報告】 ①平成27年度事業報告 【議題】 ①平成28年度事業計画案 ②市指定・登録文化財候補について
2	8. 10 (水)	市役所 5人	追加委員の委嘱 【報告】 名勝小金井(サクラ)復活事業アンケート結果について 【議題】 ①文化財ウィーク主催事業について 【視察】 市内文化財等視察
3	11. 9 (水)	文化財センター 4人	【報告】 ①東京文化財ウィーク主催事業について ②玉川上水・小金井桜整備活用事業について ③文化財説明板の設置について 【視察】 市内文化財等視察
4	2. 22 (水)	市役所 5人	追加委員の委嘱 【報告】 ①文化財センター事業について ②第29回多摩郷土誌フェアについて ③文化財説明板の設置について ④第42回東京都遺跡調査・研究発表会について 【議題】 ①玉川上水・小金井桜整備活用計画について ②その他、川崎平右衛門没後250年における記念事業

(2) 文化財の保護・啓発

事業名	月日	内 容 等
文化財の管理公開	通 年	文化財の管理公開謝礼金支払い 1 指定文化財(有形文化財等) 7件 2 指定文化財(無形民俗文化財) 3件
文化財の表示	11 月	文化財説明板の設置 1件 (中町4丁目)
史跡めぐり	11. 19(土)	テーマ:小金井歴史探訪 案内:文化財係職員 雨天のため中止 応募人数:21人
東京都遺跡調査・研究発表会	2. 19(土)	市内及び都内遺跡の最新発掘調査を発表 東京都教育委員会との共同主催 参加者数:410人

(3) 玉川上水・小金井桜整備活用推進計画

事業名	期間	内容
小金井市玉川上水・小金井桜整備活用推進委員会	9. 9、 11. 30	ヤマザクラの補植・緑道整備等について 委員（第1回：3名、第2回：4名）
名勝小金井（サクラ）復活プロジェクトチーム会議	10. 7 （金）	人道橋架設、ヤマザクラの補植、緑道整備等 について
小金井桜復活事業 アンケート調査	3. 1 ～3. 31	市民対象アンケート調査実施 回答数：近隣223件、一般143件、合計366件

(4) 埋蔵文化財の保護

発掘届等受理件数

文化財保護法条項	区分	届出件数
第92条第1項	民間発掘調査の届出	1件
第93条第1項	民間工事の届出	33件
第94条第1項	公共工事の通知	2件
第96条第1項	遺跡発見の届出	1件

(5) 文化財センター事業

事業名	期間	内容
文化財展示	通年	常設展示 市内の文化財の展示(考古資料・歴史資料・民具等) 開館日数:296日 入館者数:3,419人
	4. 5～5. 8	季節展 「小金井桜」 開催日数:30日 入館者数:471人
	11. 1～12. 25	企画展 「小金井のまつりと民俗」 開催日数:48日 入館者数:787人
文化財講演会	11. 12(土)	テーマ:修復された仏像 講師:岩崎 靖彦 参加者数:13人
古文書講座	2. 26、3. 5・12	テーマ:江戸時代の小金井市内 講師:太田 和子 第1回参加者数:19人 第2回参加者数:21人 第3回参加者数:21人 合計:61人

(6) 文化財センター入館者数

(単位:人)

	4月	5月	6月	7月	8月	9月	10月	11月	12月	1月	2月	3月	合計
個人	240	286	106	110	121	68	129	215	129	90	131	194	1,819
団体	82	123	168	179	52	173	105	264	185	70	89	110	1,600
合計	322	409	274	289	173	241	234	479	314	160	220	304	3,419
開館日数	23	26	26	27	26	26	20	26	24	24	24	24	296
1日平均	14	16	11	11	7	9	12	18	13	7	9	13	12

2 市史編さん

(1) 市史編さん委員会

	月 日	場所・出席者数	内 容
1	6. 13 (月)	市役所 8人	【報告】 ①市史編さん委員の追加委嘱について ②平成27年度の市史編さん事業について 【議題】 ①今後の事業計画について ②『通史編』の発行に向けて
2	11. 14 (月)	市役所 8人	第4期市史編さん委員の委嘱、委員長、副委員長の互選 【報告】 ①各部会の活動報告について ②その他の事業について 【議題】 ①小金井市史『資料編近世』の発行について ②今後の市史編さん事業予定について
3	2. 6 (月)	市役所 6人	【報告】 ①『小金井市史編纂資料第56編梶野家文書(1)』の発行について ②古文書講座の開催について ③部会及び市民協力員の活動について 【議題】 ①『通史編』(30年度)について ②『資料編考古』(30年度)について ③市史編纂資料の翻刻について

(2) 市史編集委員会議

	月 日	場所・出席者数	内 容
1	6. 13 (月)	市役所 4人	通史編の構成について 通史編の体裁について
2	11. 14 (月)	市役所 4人	通史編の構成について 通史編の体裁について
3	2. 6 (月)	市役所 4人	通史編の構成について 通史編の執筆要項について

(3) 部会活動

部 会	編集委員	内 容
近世部会	根岸茂夫	調査員8名。『資料編近世』の編集・刊行。会議7回開催。
近代部会	牛米 努	調査員5名。資料調査等の活動を実施。会議9回開催。
現代部会	中嶋久人	調査員3名。資料調査等の活動を実施。会議8回開催。
考古部会	日高 慎	調査員8名。資料調査等の活動を実施。会議6回開催。

(4) 市史編さん調査等

事 業 名	期 間	内 容
刊行物	3. 24 3. 24	『小金井市史 資料編 近世』A5版 912頁 500冊 『小金井市史編纂資料第56編梶野新田梶野家文書(一)』A4版 200頁 200冊
市史編さん資料調査委託	～ 3. 31	市史編さん資料調査 市内出土の黒曜石の調査 受託者:二宮 修治

第3 清里少年自然の家
1 清里山荘利用状況

(単位:人)

		月												計
定員	実定員数	4	5	6	7	8	9	10	11	12	1	2	3	計
		開所日数(日)	182	182	182	182	182	182	182	182	182	52	52	
延定員数	4,732	26	27	26	25	31	26	27	26	27	26	24	27	318
人	数	4,732	4,914	4,732	4,550	5,642	4,732	4,914	1,352	1,404	1,352	1,248	1,404	40,976
利用率(%)		312	658	149	1,392	2,008	405	534	155	257	321	241	393	6,828
利用者	市内の利用者	6.6	13.4	3.1	30.6	35.6	8.6	10.9	11.5	18.3	23.7	19.3	28.0	16.7
	市内の利用者	31	38	6	18	72	31	21	12	31	30	31	30	351
	市内の利用者	41	56	8	989	834	51	24	15	35	74	73	63	2,263
	市内の利用者	9	213	1	1	128	5	3	0	21	25	3	17	426
	市内の利用者	2	2	1	0	11	0	0	0	13	3	0	4	36
	市内の利用者	168	250	86	257	564	182	160	66	119	164	97	102	2,215
	市内の小計	251	559	102	1,265	1,609	269	208	93	219	296	204	216	5,291
	市外の利用者	6	5	1	5	56	4	5	2	2	3	3	5	97
	市外の利用者	5	5	2	46	95	48	113	4	5	2	12	110	447
	市外の利用者	1	3	1	6	32	27	1	0	4	1	1	7	84
	市外の利用者	0	3	0	0	12	0	70	2	1	0	0	0	88
	市外の小計	49	83	43	70	204	57	137	54	29	19	21	55	821
	市外の小計	61	99	47	127	399	136	326	62	41	25	37	177	1,537
	合計	312	658	149	1,392	2,008	405	534	155	260	321	241	393	6,828

2 教育事業

(1) 自然体験教室

目 的	自然の中で動植物とのふれあいを通して自然の大切さを学ぶことを目的とする。
実施月日	第1回 7. 2(土)～7. 3(日) 1泊2日 第2回 2. 4(土)～2. 5(日) 1泊2日
内 容	自然観察・トレッキング、キャンプファイアー、雪の中での雪像作り、動物の足跡探検など
参加者数	第1回 31人 第2回 27人
講 師	森林インストラクター東京会小金井会

(2) 天体教室

目 的	主に第3土曜日を利用し、天体の基礎的な講義と実際に天体望遠鏡による観察を行うことにより、自然への理解を深め、併せて山荘利用の促進を図る。
内 容	天体観測のお話、天体望遠鏡による星座の観察
参加者数	計263人(9回)
講 師	小平 昭彦 氏(天体研究者)

(3) 親と子のふれあい教室と体験イベント

目 的	山荘宿泊者へのサービス事業として、親子が共同作業を行うことで親子の絆を深め、正月しめ縄作りやコンサート野菜の種まき・収穫などの体験イベントを実施。
内 容	農業体験(種蒔き・収穫など)、ゴルフ大会、月見団子作り、りんご狩り、クリスマスコンサート、正月しめ縄作り、新春凧あげ大会、繭玉作り、よもぎまんじゅう作り
参加者数	計266人
講 師	浅川 宏 氏 他外部講師

(4) バスツアー

目 的	バスツアーを開催し、自家用車での利用が難しい方々に清里山荘を利用して頂き、平日の利用促進を図る。
内 容	平日に小金井市内発着のバスツアーの開催。
参加者数	計16人(1回)

第4 スポーツ振興係

1 事業関係

(1) スポーツ推進委員

ア 研修会等

(単位:人)

名 称	開 催 日	会 場	内 容	参加者数
関東スポーツ推進委員研究大会	6. 3、4	河口湖 ステラシアター (山梨県)他	テーマ『地域を繋ぎ、地域を生かし、地域を元気に』 ①開会式・表彰式②基調講演③分科会「市民スポーツ実施率の向上」他	2
三市交流研修会	2. 18	府中市生涯 学習センター	府中市(幹事市)・国分寺市と共に研修を行い、委員の資質を高めることを目的とする。ニュースポーツ研修として「カーレット」、「ラダーゲッター」等を実施。	11
第6回女性スポーツ勉強会	10. 1	東京ウィメンズ プラザ	テーマ「リオデジャネイロオリンピック・パラリンピックの現場から学ぶ女性スポーツ」講師:井村雅代(シンクロナイズドスイミング日本代表コーチ)他	1
東京都スポーツ推進委員広域地区別研修会「第9ブロック研究会」	9. 17	小金井 宮地 楽器ホール (小金井市民 交流センター)	研究テーマ「市民体力向上におけるスポーツ推進委員の役割・活動」、サブテーマ「質の高い指導者の確保・育成」として、各市発表。	24
東京都スポーツ推進委員協議会実務研修会	10. 15	曳舟文化 センター	テーマ「アダプテッドスポーツの理論と実践法」講師:加藤達郎(筑波大学研究員スポーツR&Dコア・ハイパフォーマンス事業担当)	4
東京都スポーツ推進委員協議会課題別研修会	12. 17	調布市文化 会館たづくり	テーマ「東京オリンピック・パラリンピック教育」とスポーツ推進委員の関わりについて、講師:折本昭一(東京都教育庁指導部オリンピック・パラリンピック教育主任指導主事)、事例発表者:千本木勘博(小金井市スポーツ推進委員顧問)他	11
小金井市スポーツ推進委員実技研修会	7. 2	第一小学校 体育館	ソフトテニス(キッズテニス)、ドッジビー指導力の個人差解消のため、統一的な指導方法を習得する。	18
東京都スポーツ推進委員協議会女性委員会企画研修会	12. 3	新宿区立四谷 中学校コミュニ ティールーム	講演「現在の競技種目を行うにあたっての経緯」、「リオ・パラリンピック報告」、「子どものスポーツ環境醸成のために必要なこと」他 講師:鈴木徹(走り高跳びパラリンピアン)	3
ニュースポーツ研修会	7. 23	青梅市 総合体育館	「ボールウオーキング」(実技研修) 講師:坪井史治(一社・日本ボールウオーキング協会マスタープロコーチ)	7
障害者スポーツフォーラム	2. 19	首都大学東京 荒川キャンパ ス	基調講演「障がい者スポーツの可能性を広げよう」講師:鹿沼由理恵(自転車パラリンピアン)他3名のトークセッション、分科会①つくる②伝える③応援する④みる・きく	2
東京都地域スポーツ支援研修会(区部)	1. 28	高輪区民 センター	テーマ「ロンドン・リオのオリ・パラ大会に学ぶ～スポーツ実施率70%に向けた取り組みについて考える」、トークセッション「2020年大会以降の地域スポーツを考える」講師:原田宗彦(早稲田大学スポーツ科学学術院教授)	2
東京都地域スポーツ支援研修会(市町村部)	2. 11	立川市女性 総合センター アイムホール	テーマ「ロンドン・リオのオリ・パラ大会に学ぶ～スポーツ実施率70%に向けた取り組みについて考える」、トークセッション「2020年大会以降の地域スポーツを考える」講師:原田宗彦(早稲田大学スポーツ科学学術院教授)	20
東京都地域スポーツ支援研修会(全域)	2. 18、19	四ツ谷中学校 コミュニティー ルーム	講義・実技 「スポーツ未実施者へのアプローチ～健康寿命の延伸に貢献するために～」 講師:(公財)日本レクリエーション協会推薦講師	1

東京都障害者スポーツセミナー	3. 4	台東リバーサイドスポーツセンター	講義:「視覚障害の概要」 実技:視覚障害のある人のガイドヘルパー体験、視覚障害のある人のヨガ”チャレンジド・ヨガ”を体験」、まとめ「スポーツにおける留意点」	3
第27期管外研修	3. 11	国営昭和記念公園	ニュースポーツEXPO in多摩2017開催に合わせ、ニュースポーツの体験と情報収集	15
東京都生涯スポーツ担当者研修会	3.28	東京都庁都民ホール	テーマ「2020年東京大会後を見据え、障害者スポーツの推進を通じた共生社会の実現について」 講師:松尾哲矢(立教大学コミュニティ福祉学部スポーツウェルネス学科教授)	1
ニュースポーツ出前教室(第1回)	10. 21	小金井第一小学校校庭	種目「ドッジビー」 対象 第3学年(3クラス)児童90人 競技説明、実技等	11
ニュースポーツ出前教室(第2回)	10. 29	小金井第四小学校校庭	種目「ドッジビー」 対象 第4学年(2クラス)児童79人 競技説明、実技等	9
ニュースポーツ出前教室(第3回)	12. 5	小金井第一小学校体育館	種目「ドッジビー」 対象 特別支援学級(梅の実)児童21人 ディスクドッジ、ボッチャ、キンボール	10
ニュースポーツ出前教室(第4回)	12. 14	小金井第二小学校体育館	種目「ドッジビー」 対象 特別支援学級(さくら)児童17人 ディスクドッジ、ボッチャ	12
ニュースポーツ出前教室(第5回)	12. 19	東小学校体育館	種目「ドッジビー」 対象 特別支援学級(ひまわり)児童15人 ディスクドッジ、ボッチャ	10
ニュースポーツ出前教室(第6回)	1. 21	小金井第二小学校体育館	種目「ドッジビー」 対象 第3学年(3クラス)児童90人 ディスクドッジ	10
ニュースポーツ出前教室(第7回)	1. 24	小金井第二小学校体育館	種目「ドッジビー」 対象 第4学年(3クラス)児童90人 競技説明、実技等	12
ニュースポーツ出前教室(第8回)	1. 28	緑小学校体育館	種目「ドッジビー」 対象 第4学年(2クラス)児童76人 競技説明、実技等	9

イ 定例会議

(単位:人)

名 称	開 催 日	会 場	内 容	人 数
第1回定例会議	4.14	市役所第二庁舎	4・5月の事業予定等	25
第2回定例会議	5.12	市役所第二庁舎	5・6月の事業予定等	22
第3回定例会議	6.2	市役所第二庁舎	6・7・8月の事業予定等	22
第4回定例会議	8.4	市役所第二庁舎	8・9月の事業予定等	22
第5回定例会議	9.1	市役所第二庁舎	9・10月の事業予定等	25
第6回定例会議	10.6	市役所第二庁舎	10・11月の事業予定等	23
第7回定例会議	11.10	市役所第二庁舎	11・12月の事業予定等	24
第8回定例会議	1.5	市役所第二庁舎	1・2・3月の事業予定等	23
第9回定例会議	3.2	市役所第二庁舎	3月の事業予定等	24

(2) 第68回市民体育祭

(単位:人)

大 会 名	実 施 日	会 場	参 加 者 数
総合開会式	9.11	総合体育館	306
陸上競技大会	11.6	学芸大学陸上競技場	378
水泳大会	9.4	総合体育館温水プール	385
軟式野球大会	7.17~10.16	上水公園運動施設グラウンド他	520
少年軟式野球大会	7.3~9.18	上水公園運動施設グラウンド他	783
ソフトテニス大会	8.21、8.28	市営テニスコート場他	140
卓球大会	9.18、11.6	総合体育館	220
弓道大会	9.11	小金井神社弓道場	26
バレーボール大会	8.28、10.2	総合体育館	227
クレー射撃大会	9.13	大月射撃場	14
バドミントン大会	9.11、9.22	総合体育館	280
剣道大会	9.11	小金井第一中学校体育館	105
スキー大会	2.25~2.26	長野県栄倶楽部スキー場	12
ハゼ釣り大会	9.4	木更津港周辺	21
ソフトボール大会	9.11、9.18	上水公園運動施設グラウンド	150
空手道大会	9.19	総合体育館	164
サッカー大会	9.5~1.19	上水公園運動施設グラウンド他	1,163
テニス大会	9.11	市営テニスコート場	142

大会名	実施日	会場	参加者数
柔道大会	9.18	総合体育館	150
早起き野球大会	7.16	上水公園運動施設グラウンド	120
居合道大会	9.11	総合体育館	21
気功教室(太極拳)	11.12	総合体育館	20
ゲートボール大会	9.30	上水公園運動施設グラウンド	72
市民健康づくりラジオ体操大会	9.17	総合体育館	68
バスケットボール大会	9.25~11.13	総合体育館 他	1,167
合気道演武大会	10.2	総合体育館	155
グラウンドゴルフ大会	9.6	上水公園運動施設グラウンド	51
ウォーキング大会	9.18	小金井～梶野公園～桜堤遊歩道～玉川上水～三鷹駅～風の散歩道～井の頭公園	95
ゴルフ大会	9.5	小金井カントリー倶楽部	121
ダンススポーツ大会	10.23	総合体育館	64
合 計			7,140

(3) 各種大会

ア 第26回シニアスポーツフェスティバル

(単位:人)

大会名	実施日	会場	参加者数
開 会 式	6.4	総合体育館	157
水 泳 の つ ど い	5.22	総合体育館 温水プール	43
軟 式 野 球 大 会	5.14	上水公園運動施設グラウンド	108
ソフトテニス大会	6.5	小金井公園テニスコート場	58
卓 球 大 会	6.12	総合体育館	98
弓 道 大 会	6.12	小金井神社弓道場	17
ソフトボール大会	6.12	上水公園運動施設グラウンド	53
テ ニ ス 大 会	5.22	小金井公園テニスコート場	95
居 合 道 大 会	6.4	総合体育館	22
ラ ジ オ 体 操 大 会	6.4	総合体育館	33
ゲートボール大会	7.1	上水公園運動施設グラウンド	77
グラウンドゴルフ大会	6.7	上水公園運動施設グラウンド	28
ウォーキング大会	6.19	小金井市～仙川公園	122
バドミントン大会	6.4	総合体育館	32
ゴ ル フ 大 会	6.9	立川国際カントリー倶楽部	37
新舞踊アトラクション	6.4	総合体育館	23
合 計			1,003

イ 市代表選手派遣

(単位:種目、人)

名 称	実 施 日	会 場	種目数	参 加 数
第 6 9 回 都 民 体 育 大 会	5. 8~5. 29	東 京 体 育 館 他	15	252
市 町 村 総 合 体 育 大 会	7. 16~8. 7	パ ル テ ノ ン 多 摩 他	13	113
平 成 2 8 年 度 都 民 生 涯 ス ポ ー ツ ・ ス ポ レ ク ふ れ あ い 大 会	8. 20~9. 19	駒 沢 オ リ ン ピ ッ ク 公 園 総 合 運 動 場 他	8	102

(4) レクリエーション活動

(単位:人)

事 業 名	実 施 日	会 場	参 加 数
第21回ウオーキングフェスタ東京	4. 30~5. 1	都立小金井公園(中央会場)	7,684
市民スポーツレクリエーションの集い	10. 10	総 合 体 育 館	458
水 泳 マ ラ ソ ン	随時受付 (新規登録者数)	総 合 体 育 館 温 水 プ ー ル	20
第 1 3 回 野 川 駅 伝 大 会	1. 15	都 立 武 蔵 野 公 園	954
上 水 公 園 運 動 施 設 一 般 団 体 開 放	6. 5	上水公園運動施設グラウンド	213
	8. 11		167
	12. 4		185
体育の日体育施設無料開放	10. 10	総 合 体 育 館	1,241
		栗山公園健康運動センター	307
		市 テ ニ ス コ ー ト 場	102

(5) スポーツ教室等

(単位:日、人)

教 室 名	実 施 日	会 場	実 施 日 数	参 加 数
いきいき健康スポーツ教室	4. 5~6. 7	総 合 体 育 館 、 上 水 公 園 運 動 施 設 他	9	30
水 泳 教 室	5. 10~7. 5	総 合 体 育 館 温 水 プ ー ル	9	35
	8. 24		1	30
	4. 14~6. 30	栗山公園健康運動センター 温 水 プ ー ル	11	30
	7. 21~7. 25		5	22
	9. 18~12. 1		11	36
	1. 5~3. 23		11	30
	3. 27~3. 31		5	21
親 子 体 操 教 室	前 期 5. 12~6. 30	総 合 体 育 館 小 体 育 室	8	88
	後 期 10. 6~12. 1		8	103
障 害 者 (児) 水 泳 教 室	7. 28・29、8. 2・3	総 合 体 育 館 温 水 プ ー ル	4	59
なんでもやってみようスポーツ教室 (ヒップホップダンス教室)	7. 22~8. 5	総 合 体 育 館 小 体 育 室	8	35
ヘルシーフィットネス教室 (ピラティス教室)	6. 7~12. 25	総 合 体 育 館 小 体 育 室	8	50
少 年 少 女 野 球 教 室	10. 16	上水公園運動施設グラウンド	1	60
ジュニアサッカーフェスティバル	2. 19	上水公園運動施設グラウンド	1	32
市 民 ス ケ ー ト 教 室	12. 10	東大和スケートセンター	1	114
市 民 ス キ ー 教 室	1. 6~1. 9	志賀高原一の瀬スキー場	4	36
エ ア ロ ビ ク ス 教 室	第 1 回 4. 6~6. 8	栗山公園健康運動センター グリーンフィットネスルーム	9	36
	第 2 回 6. 15~8. 10		9	36
	第 3 回 8. 24~10. 19		9	36
	第 4 回 10. 26~12. 21		9	36
	第 5 回 1. 11~3. 8		9	36
アシスタントティーチャー	6. 21~1. 31	第四小学校、本町小学校	100	984
ストレッチ体操普及啓発	5. 25、10. 10	総 合 体 育 館 大 体 育 室	2	47

(6) スポーツ開放・学校開放等

ア スポーツ個人利用開放校月別利用者数

(ア) 卓球:緑小学校:日曜日

(単位:回、人)

月	回数	参加者数
4月	3	103
5月	5	157
6月	4	98
7月	4	137
8月	4	90
9月	4	122
10月	2	68
11月	3	80
12月	3	108
1月	3	100
2月	1	39
3月	0	0
計	36	1,102

(イ) 剣道:前原小学校:水曜日

(単位:回、人)

月	回数	参加者数
4月	3	58
5月	4	84
6月	5	122
7月	4	83
8月	4	98
9月	4	105
10月	3	80
11月	3	82
12月	2	55
1月	3	69
2月	4	101
3月	0	0
計	39	937

(ウ) バドミントン:本町小学校:日曜日

(単位:回、人)

月	回数	参加者数
4月	3	59
5月	5	80
6月	4	84
7月	2	24
8月	0	0
9月	3	64
10月	4	79
11月	2	49
12月	3	63
1月	3	55
2月	4	96
3月	0	0
計	33	653

(エ) 柔道:第一中学校:金曜日

(単位:回、人)

月	回数	参加者数
4月	3	68
5月	4	98
6月	4	106
7月	5	117
8月	3	68
9月	5	138
10月	2	64
11月	3	74
12月	3	84
1月	3	84
2月	4	87
3月	0	0
計	39	988

イ 一中クラブハウス利用状況

(ア) 平日昼間

(単位:件、人、団体)

月	談話室		柔・剣道場		合計		登録団体数
	件数	人数	件数	人数	件数	人数	
4月	10	167	2	13	12	180	12
5月	21	422	0	0	21	422	
6月	18	236	6	89	24	325	
7月	12	161	9	124	21	285	
8月	7	114	1	6	8	120	
9月	18	235	6	106	24	341	
10月	18	278	5	97	23	375	
11月	13	162	5	92	18	254	
12月	13	199	3	31	16	230	
1月	13	153	3	44	16	197	
2月	20	295	1	3	21	298	
3月	18	260	0	0	18	260	
合計	181	2,682	41	605	222	3,287	

(イ) 土曜日・日曜日・祝日の昼夜間、平日夜間

(単位:件、人、団体)

月	談話室		柔・剣道場		合計		登録団体数
	件数	人数	件数	人数	件数	人数	
4月	12	120	24	411	36	531	11
5月	20	170	30	555	50	725	
6月	16	126	28	486	44	612	
7月	17	147	37	701	54	848	
8月	15	129	23	420	38	549	
9月	17	244	22	626	39	870	
10月	15	114	23	491	38	605	
11月	15	202	25	578	40	780	
12月	11	114	17	346	28	460	
1月	9	98	21	458	30	556	
2月	15	158	23	478	38	636	
3月	18	292	28	593	46	885	
合計	180	1,914	301	6,143	481	8,057	

ウ 南中学校中庭テニスコート夜間開放

前期	期間	日数 (日)	曜日	登録 団体数 (団体)	登録 人数 (人)	後期	期間	日数 (日)	曜日	登録 団体数 (団体)	登録 人数 (人)
	4. 1～9. 30	123	日～木	7	65		10. 1～3. 31	115	日～木	7	65

エ 土曜スポーツクラブ(総合体育館大体育室)

(単位:人)

月	4月	5月	6月	7月	8月	9月	10月	11月	12月	1月	2月	3月	合計
種目	キッズ テニス	フット サル	ドッジ ビー	バドミ ントン	未実施	卓球	ドッジ ビー	ダンス スポー ツ	キッズ テニス	卓球	ドッジ ビー	バドミ ントン	
利用 人数	106	75	72	104	0	69	49	31	25	46	7	53	637

オ プール無料開放

(ア) 総合体育館

(単位:人)

月	4月	5月	6月	7月	8月	9月	10月	11月	12月	1月	2月	3月	合計
利用 人数	157	109	147	140	132	130	405	59	66	88	57	500	1,990

(イ) 栗山公園健康運動センター

(単位:人)

月	4月	5月	6月	7月	8月	9月	10月	11月	12月	1月	2月	3月	合計
利用 人数	53	43	74	130	377	360	162	109	96	133	134	102	1,773

(7) 小金井チャレンジデー2016

事 業 名	実 施 日	会 場	参加者数(人)	参加率(%)
小金井チャレンジデー2016	5. 25	小金井市内全域	97,473	82.6

2 施設関係

(1) 利用状況

ア 総合体育館

(単位:人)

月	大体育室	小体育室	柔道場	剣道場	ランニング 走路	トレーニング ルーム	プール	会議室	幼児 体育室	計
4月	4,916	2,275	1,809	1,604	60	3,679	9,880	1,294	555	26,072
5月	5,240	2,343	1,747	1,461	73	3,963	11,299	943	504	27,573
6月	4,243	2,222	2,149	1,502	74	3,955	12,038	1,325	685	28,193
7月	4,053	2,371	2,060	1,606	85	4,517	14,344	1,323	736	31,095
8月	5,655	1,991	1,332	1,069	56	4,401	13,732	1,096	691	30,023
9月	4,555	2,940	2,099	1,414	74	4,041	12,614	1,363	806	29,906
10月	4,857	3,427	2,039	1,637	106	4,169	10,794	1,170	639	28,838
11月	4,134	2,381	1,884	1,440	50	3,671	9,413	947	620	24,540
12月	4,286	2,130	1,671	1,227	76	3,372	8,512	1,229	494	22,997
1月	3,416	1,863	1,623	1,341	57	3,826	9,089	1,540	725	23,480
2月	5,600	2,527	1,656	1,370	69	4,172	7,260	981	685	24,320
3月	6,033	3,461	1,997	2,035	67	4,438	10,607	1,484	645	30,767
合計	56,988	29,931	22,066	17,706	847	48,204	129,582	14,695	7,785	327,804

イ 上水公園運動施設等

(単位:人)

月	グラウンド		テニスコートA		テニスコートB		一中テニスコート		合計	
	件数	人数	件数	人数	件数	人数	件数	人数	件数	人数
4月	233	3,782	113	465	104	424	14	85	464	4,756
5月	237	3,969	124	528	110	418	16	107	487	5,022
6月	192	3,175	86	420	75	293	17	123	370	4,011
7月	218	4,344	129	582	121	453	13	99	481	5,478
8月	159	4,262	111	475	104	333	0	0	374	5,070
9月	178	2,966	91	396	90	332	14	96	373	3,790
10月	191	2,805	126	553	112	425	29	194	458	3,977
11月	144	2,680	43	216	45	190	9	48	241	3,134
12月	141	1,956	35	173	36	161	24	129	236	2,419
1月	134	1,635	96	451	90	389	23	133	343	2,608
2月	146	2,065	98	444	92	414	21	125	357	3,048
3月	139	2,091	89	424	86	353	14	96	328	2,964
合計	2,112	35,730	1,141	5,127	1,065	4,185	194	1,235	4,512	46,277

ウ 市テニスコート場

(単位:人)

月	4月	5月	6月	7月	8月	9月	10月	11月	12月	1月	2月	3月	計
市内	4,255	3,859	3,812	3,643	2,979	3,277	3,565	3,810	3,693	3,778	3,335	3,537	43,543
市外	204	293	182	349	214	271	212	143	263	267	203	220	2,821
計	4,459	4,152	3,994	3,992	3,193	3,548	3,777	3,953	3,956	4,045	3,538	3,757	46,364

エ 栗山公園健康運動センター

(単位:人)

月	プール	トレーニング ルーム	グリーン フィットネス ルーム	機能回復室	計
4月	4,337	2,581	1,854	772	9,544
5月	5,439	2,783	1,734	723	10,679
6月	5,719	2,777	1,778	828	11,102
7月	6,648	2,970	1,844	743	12,205
8月	6,896	2,948	1,549	555	11,948
9月	6,260	2,823	1,719	640	11,442
10月	4,822	2,763	1,753	657	9,995
11月	4,117	2,463	1,655	649	8,884
12月	3,591	2,275	1,781	633	8,280
1月	3,999	2,605	1,429	607	8,640
2月	4,063	2,571	1,583	616	8,833
3月	3,345	2,771	1,667	639	8,422
合計	59,236	32,330	20,346	8,062	119,974

(2) 開館(場)日数

(単位:日)

月	4月	5月	6月	7月	8月	9月	10月	11月	12月	1月	2月	3月	合計
総合体育館	29	30	29	30	30	29	30	29	27	27	20	30	340
上水公園 運動施設	29	30	29	30	30	29	30	29	27	27	27	30	347
市テニス コート場	29	30	29	30	30	29	30	29	27	27	27	30	347
一中テニス コート	7	7	8	7	0	6	12	4	8	10	11	7	87
栗山公園健康 運動センター	29	30	29	30	30	29	30	29	27	27	27	21	338

生涯學習部

圖書館

庶務係
奉仕係

第1 庶務係

1 図書館協議会

※三者合同会議を除く

回	月 日	主 な 内 容
1	5. 1 2	(1) 第14期小金井市図書館協議会委員の委嘱について (2) 6施設複合化における図書館について (3) 平成28年度小金井市図書館協議会の開催日程について (4) 平成28年第1回小金井市議会定例会報告
2	8. 2 4	(1) 図書館のあり方について (2) 第2次小金井市子ども読書活動推進計画の進捗状況について (3) 平成28年第3回小金井市議会臨時会及び第2回小金井市議会定例会報告 (4) 6施設複合化プロジェクトチームの進捗状況について
3	10. 2 4	(1) 「小金井市の図書館の在り方」について（諮問） (2) 「第2次小金井市子ども読書活動推進計画進捗状況について」の質疑保留について (3) 平成28年第3回小金井市議会定例会報告 (4) 図書館本館インターネット端末について
4	1. 2 3	(1) 「小金井市の図書館の在り方」について（諮問） (2) 小金井市立図書館についてのアンケート (3) 平成28年第4回小金井市議会定例会報告 (4) 多摩地域公立図書館大会について
5	3. 2 1	(1) 「小金井市の図書館の在り方」について（諮問） (2) 平成29年第1回小金井市議会定例会報告 (3) 空調設備改修工事について (4) 東センター、貫井北センター事業評価について

第2 奉仕係

1 図書の入受及び廃棄

(単位：冊)

	一 般 書	児 童 書	合 計
購 入	16,157	7,631	23,788
寄 贈	914	226	1,140
廃 棄	12,473	5,076	17,549
計	4,598	2,781	7,379

2 貸 出

(1) 貸出数

(単位：冊)

	一 般 書	児 童 書	合 計
図 書	483,312	359,676	842,988
雑 誌	35,236	3,618	38,854
C D	66,062		66,062
テ ー プ	22		22
紙芝居		8,496	8,496
計	584,632	371,790	956,422

(2) 団体貸出 (内数) 205 団体 28,653 冊

(3) 本館夜間開館(内数)

回 数	利用者 (人)	貸出数 (冊)
131	7,288	21,704

(4) リクエスト受付数 181,074 件

3 相談業務

レファレンス件数 156 件

4 障害者サービス

(1) 対面朗読

12 回

(2) 貸出・作成・寄贈

	貸 出	作 成	寄 贈
点字図書	0タイトル	3タイトル	
テープ	8タイトル(35巻)		
デイジー	89タイトル	6タイトル	6タイトル

(3) 点字講習会

講師 池田 美佐子 氏

回	月 日	(単位:人) 参加者	内 容
1	9月14日	9	開講式、点字の歴史、点字の構成、点字盤の使用法、清音の練習
2	9月21日	9	濁音、半濁音、拗音の練習
3	9月28日	9	かなづかい、数字の読み方、書き方
4	10月 5日	9	数字の読み方、書き方(数を含む語の書き方)、アルファベットの使い方(1)、分かち書き、切れ続き
5	10月12日	7	形式名詞、補助動詞、形容詞
6	10月19日	9	動詞、複合動詞、複合形容詞、名刺作り(タックペーパーの使い方)
7	10月26日	8	複合名詞、接頭語、接尾語、繰り返し言葉
8	11月 2日	7	アルファベットの使い方(2)
9	11月 9日	9	符号の使い方
10	11月16日	9	書き方の形式、応用例文、今後の取り組みについて、修了式

5 利用者用インターネット閲覧端末利用回数

141回(9月6日より利用開始)

6 大学図書館との連携に伴う利用者数

(単位:人)

大 学 名	利用者数
東京農工大学図書館	107
東京経済大学図書館	63
その他紹介状	1

7 本館展示コーナー

展示場所	件数
1階展示 (一般展示)	6
2階展示 (児童コーナー)	29
追悼展示 (1・2階)	7

8 各種の催し

(単位：人)

事業 実施館	実施日	内 容		参加者	
本館	毎週水曜	おはなし会 全45回 絵本の読み聞かせ等		825	
	8. 3	夏休み子ども工作会 (1) くるくるメリーゴーランド (2) 工作に関する図書の紹介		17	
	8.18~8.19	リサイクル児童図書配布 (1, 822冊)		—	
	11. 1	学校図書室ボランティア向け 「本の修理」講習会		10	
	12.14	平成28年度図書館おたのしみ会 (1) パネルシアター「フルーツパフェだいすき」 (2) 大型絵本「ぐりとぐらのおきやくさま」 (3) 人形劇「こびとのくつや」 (4) うた「あわてんぼうのサンタクロース」 (5) プレゼント配布		115	
	2.28	図書館講演会「よみがえる小金井の桜—写真絵葉書の世界—」		15	
東分室	4.25~3.19	幼児のためのおはなし会 全5回		48	
	5.20~1.20	赤ちゃんのためのおはなし会 全4回		123	
	7. 3	東センターまつり (センターまつりおはなし会)		25	
	7.16 3.26	読書会		10	
	9.28~9.30	中学生の職場体験		2	
	12. 8	講演会「日米開戦の日にヒロシマを考える ~丸木位里、丸木俊の《原爆の図》を通して見えてくる「戦争」~」		8	
	12.16	おたのしみ会		40	
緑分室	月1回	ガラスにおえかき		80	
	月1回 土曜日	おはなし会 全12回 絵本の読み聞かせ等		375	
	8・10月	桜町病院ショートステイ こどもの図書館訪問		4	
	6. 4~6. 5	緑センターまつり (リサイクル図書配布 3, 659冊)		—	
	7.27~7.28	小学生の一日図書館員		13	
	7.12~7.14 9.28~9.30 2. 1~2. 3	中学生の職場体験		6	
貫井北 分室	月3回	おはなし会 全37回		531	
	4.16	ぬくきた対話カフェ	テーマ	許すとは	58
	7.23			自立とは	
	10. 8			美しさとは	
	1.22			「『選別』される社会-相模原事件をとおして<問い・語る>哲学対話-	
	4.17	きたまちYA サポーター ミーティング		自己紹介&年間活動計画	54
	5.15			きたまちキャラクター模擬選挙準備	
	6.19			ブックDEトーク	
	10.16			YA夏袋 (本の福袋) 制作	
	7.17			若者コーナー掲示板装飾	
	9.18			かるた大会用文庫本カバー制作	
	11.20			百人一首かるた大会で遊ぶ	
	12.18			一年の振り返り	
3.19					

(単位：人)

事業 実施館	実施日	内 容		参加者	
貫井北 分室	5. 8	園芸クラブ	オモチャカボチャの種まき		3 8
	7. 10		本で植物の調べ学習		
	8. 7		香りのうちわを作ろう		
	10. 9		香りのポップリ&せっけん作り		
	12. 11		クリスマスリース作り		
	6. 4	ぬくきたリーブル (テーマ紹介型 読書会)	テーマ	雨	2 1
	9. 3			美	
	12. 3			成長	
	3. 4			花	
	8. 3	ぬくきた茶話会	テーマ	間とは	4 2
	9. 7			私が未来に残すものとは？	
	10. 5			美しい図書館とは？	
	11. 2			理想の生活とは	
	12. 3			夢は現実なのか？	
	1. 11			自分の感性を信じてよいのか？	
	2. 1			継続は力なり ひたすら続けることで花開く	
	3. 1			香り匂いと表現とは	
	8. 6	ビブリオバトル大会		7 2	
	2. 4	コラージュ体験教室		2 2	
	8. 7	一日図書館員		5	
	1. 14	学校ボランティア対象「紙芝居読み聞かせ講座」		2 0	
	8. 19	ぬいぐるみおとまり会		1 2	
	10. 19	おたのしみ会 (雪だるま帽子作り・読み聞かせ)		5 4	
11. 12	百人一首かるた大会		2 4		
12. 17	貫井北センターまつり (雑誌付録配布 8 5 袋、前述：ビブリオバトル開催)		-		
1. 29	子どもと読書に関する講座 全5回		5 6		
3. 25～3. 26	学校訪問 (市立小学校 9 校の 1 年生対象)		8 8 0		
全体	9. 17			5 6	
	9. 27				
	10. 25				
	11. 29				
1. 14			8 8 0		
10. 12～13					
10. 18～19					
10. 21					

9 統計 (1) 施設別分類別蔵書数

(単位：冊)

館別	分類	総記									繪	本合計	
		0	1	2	3	4	5	6	7	8			9
小金井市立図書館 (本館)	一般	9,477	7,543	19,851	32,110	10,827	11,865	4,574	15,193	3,177	72,286	-	186,903
	児童	975	638	3,822	2,958	6,547	1,599	1,139	3,755	945	31,628	34,571	88,577
	計	10,452	8,181	23,673	35,068	17,374	13,464	5,713	18,948	4,122	103,914	34,571	275,480
東分室	一般	532	1,083	2,803	3,538	2,520	2,814	757	2,640	695	12,217	-	29,599
	児童	169	115	481	635	1,219	348	203	764	178	6,443	8,987	19,542
	計	701	1,198	3,284	4,173	3,739	3,162	960	3,404	873	18,660	8,987	49,141
緑分室	一般	581	1,418	4,006	5,458	2,394	3,279	933	3,218	571	12,497	-	34,355
	児童	156	129	611	601	1,138	356	247	780	152	6,904	9,251	20,325
	計	737	1,547	4,617	6,059	3,532	3,635	1,180	3,998	723	19,401	9,251	54,680
貫井北分室	一般	574	1,137	3,257	5,405	3,047	4,073	1,144	3,075	574	16,674	-	38,960
	児童	191	139	665	894	1,370	539	365	700	180	6,961	8,434	20,438
	計	765	1,276	3,922	6,299	4,417	4,612	1,509	3,775	754	23,635	8,434	59,398
西之台会館図書室	一般	29	185	434	403	383	1,248	148	328	53	3,343	-	6,554
	児童	22	21	129	148	337	90	82	163	27	2,371	2,973	6,363
	計	51	206	563	551	720	1,338	230	491	80	5,714	2,973	12,917
合計	一般	11,193	11,366	30,351	46,914	19,171	23,279	7,556	24,454	5,070	117,017	-	296,371
	児童	1,513	1,042	5,708	5,236	10,611	2,932	2,036	6,162	1,482	54,307	64,216	155,245
	計	12,706	12,408	36,059	52,150	29,782	26,211	9,592	30,616	6,552	171,324	64,216	451,616

録音テープ統計

(単位：タイトル巻)

種別 分類	購 入	寄 贈	自館作成	合 計
0	0	1	7	8
1	0	0	4	4
2	2	0	8	10
3	0	8	34	42
4	1	8	15	24
5	0	0	2	2
6	0	0	0	0
7	14	0	5	19
8	0	0	0	0
9	22	18	94	134
合 計	39	35	169	243
				1,251

点訳図書統計

(単位：タイトル)

種別 分類	所蔵数
0	0
1	3
2	10
3	19
4	10
5	3
6	1
7	11
8	1
9	104
合 計	162

デিজィー統計

(単位：タイトル)

種別 分類	所蔵数
0	1
1	0
2	3
3	6
4	1
5	2
6	0
7	2
8	2
9	34
合 計	51

(2) 施設別貸出数

(単位：冊)

月	小金井市立図書館			東分室			緑分室		
	一般書	児童書	小計	一般書	児童書	小計	一般書	児童書	小計
4	19,948 (1,106)	11,689 (102)	31,637 (1,208)	4,930 (227)	3,460 (19)	8,390 (246)	7,797 (372)	4,883 (6)	12,680 (378)
5	19,849 (1,168)	10,298 (116)	30,147 (1,284)	5,139 (213)	3,392 (20)	8,531 (233)	7,710 (360)	4,773 (4)	12,483 (364)
6	19,641 (1,106)	7,963 (142)	27,604 (1,248)	4,503 (204)	3,435 (30)	7,938 (234)	7,768 (316)	5,281 (5)	13,049 (321)
7	21,293 (1,174)	9,746 (122)	31,039 (1,296)	5,460 (241)	4,142 (32)	9,602 (273)	8,811 (360)	5,799 (2)	14,610 (362)
8	19,849 (1,028)	9,938 (102)	29,787 (1,130)	4,752 (229)	3,754 (51)	8,506 (280)	7,435 (309)	5,364 (7)	12,799 (316)
9	19,453 (1,034)	14,743 (81)	34,196 (1,115)	5,150 (219)	3,341 (34)	8,491 (253)	7,694 (341)	5,250 (5)	12,944 (346)
10	19,755 (1,156)	8,185 (107)	27,940 (1,263)	5,216 (232)	3,463 (22)	8,679 (254)	7,952 (346)	5,302 (3)	13,254 (349)
11	19,234 (1,124)	7,498 (99)	26,732 (1,223)	4,739 (227)	3,072 (32)	7,811 (259)	6,826 (311)	4,395 (8)	11,221 (319)
12	19,389 (1,027)	7,324 (72)	26,713 (1,099)	5,081 (241)	3,080 (21)	8,161 (262)	7,227 (349)	4,454 (5)	11,681 (354)
1	20,021 (1,132)	13,687 (109)	33,708 (1,241)	5,210 (241)	3,705 (40)	8,915 (281)	7,463 (361)	5,492 (8)	12,955 (369)
2	18,049 (1,022)	6,881 (85)	24,930 (1,107)	4,998 (187)	3,118 (28)	8,116 (215)	7,186 (313)	4,968 (4)	12,154 (317)
3	19,604 (1,045)	7,841 (116)	27,445 (1,161)	5,411 (276)	3,558 (40)	8,969 (316)	7,869 (365)	5,277 (4)	13,146 (369)
合計	236,085 (13,122)	115,793 (1,253)	351,878 (14,375)	60,589 (2,737)	41,520 (369)	102,109 (3,106)	91,738 (4,103)	61,238 (61)	152,976 (4,164)

(注) () 内は、雑誌内数

(単位：冊)

月	貫井北分室				西之台会館図書室				合 計						
	一般書	児童書	小 計	開館日数	一般書	児童書	小 計	開館日数	一般書	児童書	小 計	開館日数	一般書	児童書	合 計
4	13,898 (1,005)	9,837 (114)	23,735 (1,119)	日 28	2,466 (249)	1,864 (11)	4,330 (260)	日 27	49,039 (2,959)	31,733 (252)	80,772 (3,211)				
5	14,729 (1,008)	10,320 (141)	25,049 (1,149)	日 29	2,264 (228)	1,863 (7)	4,127 (235)	日 26	49,691 (2,977)	30,646 (288)	80,337 (3,265)				
6	13,716 (999)	10,822 (168)	24,538 (1,167)	日 28	2,276 (242)	2,049 (13)	4,325 (255)	日 28	47,904 (2,867)	29,550 (358)	77,454 (3,225)				
7	14,826 (941)	12,403 (162)	27,229 (1,103)	日 29	2,408 (246)	2,203 (20)	4,611 (266)	日 28	52,798 (2,962)	34,293 (338)	87,091 (3,300)				
8	13,912 (928)	11,516 (113)	25,428 (1,041)	日 29	2,441 (222)	2,474 (18)	4,915 (240)	日 28	48,389 (2,716)	33,046 (291)	81,435 (3,007)				
9	13,641 (1,038)	10,414 (147)	24,055 (1,185)	日 28	2,605 (254)	2,201 (17)	4,806 (271)	日 26	48,543 (2,886)	35,949 (284)	84,492 (3,170)				
10	14,116 (1,098)	10,631 (173)	24,747 (1,271)	日 29	2,501 (258)	2,181 (18)	4,682 (276)	日 28	49,540 (3,090)	29,762 (323)	79,302 (3,413)				
11	13,432 (1,040)	10,434 (159)	23,866 (1,199)	日 28	2,370 (243)	2,092 (15)	4,462 (258)	日 26	46,601 (2,945)	27,491 (313)	74,092 (3,258)				
12	13,464 (1,076)	10,250 (158)	23,714 (1,234)	日 26	2,316 (246)	1,912 (19)	4,228 (265)	日 25	47,477 (2,939)	27,020 (275)	74,497 (3,214)				
1	14,406 (1,078)	10,361 (141)	24,767 (1,219)	日 26	2,479 (270)	2,125 (13)	4,604 (283)	日 24	49,579 (3,082)	35,370 (311)	84,949 (3,393)				
2	13,369 (1,025)	10,167 (125)	23,536 (1,150)	日 24	2,155 (223)	1,841 (10)	3,996 (233)	日 19	45,757 (2,770)	26,975 (252)	72,732 (3,022)				
3	13,936 (1,112)	11,222 (147)	25,158 (1,259)	日 29	2,494 (245)	2,057 (26)	4,551 (271)	日 28	49,314 (3,043)	29,955 (333)	79,269 (3,376)				
合計	167,445 (12,348)	128,377 (1,748)	295,822 (14,096)	日 333	28,775 (2,926)	24,862 (187)	53,637 (3,113)	日 313	584,632 (35,236)	371,790 (3,618)	956,422 (38,854)				

(注) () 内は、雑誌内数

(3) 登録者統計 (施設別・町別)

(単位：人)

施設 町名	小金井市立図書館			東分室			緑分室		
	一般	児童	合計	一般	児童	合計	一般	児童	合計
本町	3,798	644	4,442	49	5	54	627	142	769
中町	3,207	692	3,899	177	69	246	78	12	90
東町	1,088	78	1,166	1,977	562	2,539	83	15	98
緑町	1,796	281	2,077	65	10	75	2,381	660	3,041
桜町	406	40	446	8	2	10	599	138	737
前原町	2,551	352	2,903	52	8	60	72	13	85
関野町	69	14	83	7	1	8	165	50	215
梶野町	69	80	149	7	24	31	165	170	335
貫井北町	1,764	297	2,061	28	5	33	313	70	383
貫井南町	1,710	236	1,946	39	3	42	76	3	79
市外	1,602	45	1,647	404	39	443	403	35	438
合計	18,060	2,759	20,819	2,813	728	3,541	4,962	1,308	6,270

施設 町名	貫井北分室			西之台会館図書室			合計		
	一般	児童	合計	一般	児童	合計	一般	児童	合計
本町	707	217	924	8	3	11	5,189	1,011	6,200
中町	53	13	66	11	3	14	3,526	789	4,315
東町	24	5	29	5	0	5	3,177	660	3,837
緑町	109	20	129	6	2	8	4,357	973	5,330
桜町	90	43	133	1	0	1	1,104	223	1,327
前原町	205	50	255	355	198	553	3,235	621	3,856
関野町	9	1	10	1	0	1	251	66	317
梶野町	9	16	25	1	3	4	251	293	544
貫井北町	1,556	549	2,105	11	1	12	3,672	922	4,594
貫井南町	602	227	829	434	240	674	2,861	709	3,570
市外	1,214	228	1,442	50	5	55	3,673	352	4,025
合計	4,578	1,369	5,947	883	455	1,338	31,296	6,619	37,915

※登録者統計は平成28年度より長期未利用者を除いた人数

(4) 施設別利用者数

(単位：人)

小金井市立図書館	東分室	緑分室	貫井北分室	西之台会館図書室	合計
97,386	27,518	36,844	78,783	15,511	256,042

※利用者数は資料貸出者で閲覧者は含まない

生涯學習部

公民館

庶事 務業 係係

第1 庶務係・事業係

1 公民館運営審議会委員の主な活動

(1) 定例会

回	月日	議 題
第33期 第7回	4. 21	<ul style="list-style-type: none"> ・職員の人事異動について ・平成28年度東京都公民館連絡協議会定期総会について ・第24期公民館企画実行委員の改選について ・平成28年度公民館運営審議会等の日程について ・三者懇談会について ・公民館事業の計画・報告について
第33期 第8回	5. 26	<ul style="list-style-type: none"> ・都公連委員部会運営委員会について ・関東甲信越静公民館研究大会参加者の決定について ・公民館中長期計画の策定について ・各館事業の計画・報告について
第33期 第9回	7. 21	<ul style="list-style-type: none"> ・都公連委員部会運営委員会について ・第24期小金井市公民館企画実行委員について ・布団及び陶芸窯使用に係る実費負担について ・青少年のための科学の祭典について ・公民館中長期計画の策定について ・各館事業の計画・報告について
第33期 第10回	9. 15	<ul style="list-style-type: none"> ・都公連委員部会運営委員会、研修会について ・関東甲信越静公民館研究大会について ・青少年のための科学の祭典について ・公民館中長期計画の策定について ・各館事業の計画・報告について
第33期 第11回	10. 20	<ul style="list-style-type: none"> ・都公連委員部会運営委員会、研修会について ・青少年のための科学の祭典について ・平成29年度教育施策（公民館部分）について ・公民館重点施策について ・公民館中長期計画の策定について ・各館事業の計画・報告について
第33期 第12回	11. 17	<ul style="list-style-type: none"> ・公民館中長期計画の策定について ・布団及び陶芸窯使用に係る実費負担について
第33期 第13回	11. 21	<ul style="list-style-type: none"> ・三者（公民館運営審議会・社会教育委員の会議・図書館協議会）合同会議 講演：社会教育にとっての風土・知 ～地域文化創生の現場から～
第33期 第14回	1. 12	<ul style="list-style-type: none"> ・都公連委員部会定例会・研修会について ・三者合同研修会について ・公民館中長期計画の策定について ・公民館事業の計画・報告について
第33期 第15回	2. 23	<ul style="list-style-type: none"> ・市長報告「新庁舎及び新福祉会館の建設について」 ・公民館の宿泊利用に伴う布団使用料及び陶芸窯（電気窯）電気料の実費徴収等について ・都公連委員部会運営委員会、研修会について ・東京都公民館連絡協議会委員部会委員の選出について ・平成29年度公民館重点施策について ・公民館中長期計画の策定について ・公民館事業の計画・報告について
第33期 第16回	3. 23	<ul style="list-style-type: none"> ・都公連委員部会運営委員会について ・平成29年度の予算について ・平成29年度東京都公民館連絡協議会委員部会委員及び定期総会代議員の選出について ・公民館中長期計画の策定について ・公民館事業の計画・報告について

(2) 研修会等

- ア 東京都公民館連絡協議会定期総会 国分寺市立本多公民館
- イ 第57回関東甲信越静公民館研究大会 神奈川県相模原市
- ウ 第53回東京都公民館研究大会 福生市公民館
- エ 東京都公民館連絡協議会委員部会運営委員会（年12回） 東大和市中央公民館他
- オ 三者（職員・企画実行委員・公運審委員）合同研修会（年1回）
- カ 三者（公運審委員・社会教育委員・図書館協議会委員）合同会議・懇談会（各年1回）

2 企画実行委員会会議

成人教育文化活動部門	開催回数	内 容
本館企画実行委員の会議	12回	<ul style="list-style-type: none"> ・新年度予算及び事業計画 ・各種事業の調査研究と企画実施 ・公民館運営審議会の報告 ・三者合同研修会について ・その他
貫井南分館企画実行委員の会議	12回	
東分館企画実行委員の会議	12回	
緑分館企画実行委員の会議	12回	
貫井北分館企画実行委員の会議	12回	

3 全体会議(公民館運営審議会委員・企画実行委員・職員)

月 日	内 容
2.7	三者合同研修会 「今日から私にできること ～東京パラリンピックに向けて～」 担当：公民館貫井南分館

4 主催事業

※実施場所と担当館が異なる場合、担当館を()で併記した。

事業名		期間	回数	延参加人数	場所	
少年教育事業	人権講座 子ども	子どもにとって「生きる力」とは	6.2～7.4	6回	160人	本館
	体験講座 子ども	子ども体験講座	6.11～12.3	4回	95人	緑分館
	青少年教育	ひがし子ども囲碁教室	4.2～3.25	47回	983人	東分館
青年教育事業	青年学級	みんなの会	4.10～3.26	25回	937人	第一小学校ミーティングルーム他(本館)
	国際交流	フィンランドを知ろう!	2.11～3.4	3回	85人	緑分館
	交青年流講国際	生活日本語教室	4.2～3.25	45回	894人	緑分館他
		生活日本語教室ボランティアスタッフ養成講座	6.25～12.15	5回	92人	緑分館
	若者コーナー	進路就活講座 ミライシュミレーション 「選挙と私たち」	6.5	1回	13人	貫井北分館
		サマーコンサート	7.27	1回	約40人	貫井北分館
		きたまち”和”体験 ～はじめての茶道・華道体験講座～	7.28	2回	36人	貫井北分館
		出会いは学び!きたまちスクール 「一日声優体験」	8.4	1回	19人	貫井北分館
		出会いは学び!きたまちスクール 「ステキなチームのつくり方」	8.7	1回	13人	貫井北分館
		環境づくり 文化祭・学園祭ポスター掲示	9.1～11.30			貫井北分館
		若者による自主講座 ミライカイギ 「市長×若者」	10.2	1回	13人	貫井北分館
		きたまちキッチン 親子料理教室	11.20・11.27	2回	32人	貫井北分館
		ウインターコンサート	12.21	1回	約40人	貫井北分館
		環境づくり しるべお守り	1.4～2.27			貫井北分館
		若者による自主講座 Ecoして遊ぼう!ピタゴラ・Re・スイッチ	1.22	1回	17人	貫井北分館
		若者による自主講座 きたまちゼミ ニュースポーツのせかいへようこそ!	2.5	1回	25人	貫井北分館
		きたまちキッチン 「パティシエのお菓子教室」	2.12・2.19	2回	29人	貫井北分館
		若者による自主講座 つくって!はじめてのラテアート	2.26	1回	20人	貫井北分館
	若者による自主講座 お天気キャスター 平井信行さんのさわやか講話	3.24	1回	44人	貫井北分館	
	若者による自主講座 はじめてのマンガ講座	3.27	1回	18人	貫井北分館	
成人教育事業	高齢者学級	シルバー大学	5.18～11.19	15回	769人	前原暫定集会施設他(本館)
		けやき学級	5.11～11.16	22回	694人	貫井南分館他
		くりのみ学級	5.13～12.9	20回	668人	東分館他
		みどり・朴の樹学級	5.11～12.14	15回	503人	緑分館他
		はなみずき学級	5.11～3.22	18回	492人	貫井北分館他
	市民講座	生きがい広場	5.9～11.28	16回	476人	本館他
		元気な歌声で小金井を明るくしよう	6.30	1回	37人	本館
		元気な歌声で小金井を明るくしよう2	12.8	1回	41人	本館
		～週に一度のご褒美タイム!～ ハッピーママ力向上講座	1.28～2.18	4回	57人	本館

		事業名	期間	回数	延参加人数	場所
成人教育事業	市民講座	貫井囃子	10.8～10.22	3回	73人	貫井南分館
		関東の名城を知る	4.23・5.21	2回	30人	八王子城他(東分館)
		ニュース映画に見る昭和史パート3	5.11～6.25	7回	308人	東分館他
		わがまち歴史散歩～人物・街道・商い～	10.8～1.14	4回	61人	東分館他
		やさしく学ぶ日本経済と暮らし	1.20～2.17	3回	102人	東分館
		介護サポーター講座	6.6～6.25	4回	50人	貫井北分館
		復興を知る－被災現場の『今』－	11.19・11.26	2回	14人	貫井北分館
		介護落語「かあちゃんが倒れた」	2.6	1回	21人	貫井北分館
		認知症カフェ	4.21～3.16	17回	273人	貫井北分館
	成人講座	江戸文学の魅力	9.13～9.27	3回	188人	東京学芸大学(本館)
		近年の農業環境問題を考える！	9.3～9.17	3回	44人	東京農工大学(緑分館)
	成人学校	菜園教室	4.13～3.15	45回	920人	ふれあい農園(本館)
		湧水探訪1～紅葉の落合川沿い湧水巡り～	11.22	1回	22人	自由学園他(本館)
		湧水探訪2～桜咲く神田川中流域沿い湧水巡り～	3.28	1回	26人	肥後細川庭園他(本館)
		親子で作るひな祭りアレンジ	2.12	1回	11人	本館
		江戸野菜に親しもう	4.4～3.6	46回	818人	学芸大内農園(貫井南分館)
		木の実・草のたね	4.8～4.22	3回	48人	小金井公園他(貫井南分館)
		植物観察「奥多摩」	5.24	1回	20人	奥多摩町(貫井南分館)
		アコースティックギター弾き語り入門	6.3～7.22	8回	120人	貫井南分館
		滝めぐり	10.21	1回	20人	三頭大滝他(貫井南分館)
		そば打ち体験	11.11	1回	22人	上野原市(貫井南分館)
		男の家庭生活に役立つ講座	5.31～6.18	3回	45人	東分館他
		光る土の謎 丸い壁?! だるだるを磨こう	8.6	1回	17人	東分館
		野川の下流域を巡る	10.19・11.9	2回	37人	調布市他(東分館)
		親子で楽しむ木工教室	10.23	1回	7人	東分館
		想像力を高めて「その時」に備える防災実践講座	10.25～12.13	5回	77人	東分館他
		手書きを楽しむ一年賀状－	10.31～11.14	3回	52人	東分館
		むかしみちを歩く～奥多摩むかしみち～	11.25	1回	13人	東分館
		HAPPYコンサート	1.13	1回	42人	東分館
		ほぐしてゆったり 毎日をごきげんに過ごす魔法	1.18・1.25	2回	34人	東分館
		共働夢農園「野菜作りコース」	4.7～3.23	43回	1,219人	共同夢農園(緑分館)
		共働夢農園「親子コース・とうもろこし作り」	4.23～7.16	7回	120人	共同夢農園(緑分館)
庭木剪定入門		5.23～6.27	6回	130人	緑分館他	
ハーブ教室～オーガニックで育てるハーブ～		5.6～7.1	5回	113人	緑分館	
没後250年 代官 川崎平右衛門		2.8・2.15	2回	91人	緑分館	

事業名		期間	回数	延参加人数	場所	
成人 教育 事業	成人 学 校	岐路に立つ日本と世界の経済ートランプを生んだ現代の危機ー	1.15～1.29	3回	188人	緑分館
		健康づくり講座～はじめての朗読～	6.1～6.29	5回	65人	貫井北分館
		子育て・子育て支援講座「子どものネット依存と予防ー家族で考えるスマホの使い方」	8.3	1回	10人	貫井北分館
		子育て・子育て支援講座「夏休みだよ！親子防災教室」	8.9・8.10	2回	27人	貫井北分館
		土・花・みどりーきたまちセンターの花づくり	9.16～3.17	9回	115人	貫井北分館他
		子育て・子育て支援講座「のびやカーナ子育て学級」	10.10～10.31	4回	48人	貫井北分館
		私たちのまちの地域研究	10.19～12.7	4回	57人	貫井北分館他
		健康づくり講座「はじめてのゴスペル」	10.21～12.16	5回	74人	貫井北分館
		子育て・子育て支援講座「ほのポーノ子育て学級」	11.10～12.1	4回	78人	貫井北分館
		健康づくり講座「スポーツ吹矢にチャレンジ」	11.21・11.28	2回	17人	貫井北分館
		地域研究:江戸時代の多摩地域	3.3・3.10	2回	91人	貫井北分館
		幸せ恋愛トークカフェ	3.5	1回	13人	貫井北分館
		桜のヒミツを知って小金井公園の花見を10倍楽しもう！	3.28	1回	37人	貫井北分館
	まちづくり講座	市民だれもが観光大使2 ～「小金井のみず」現在・過去・未来～	11.10～11.24	3回	49人	本館
陶芸入門	陶芸入門教室	9.29～12.22	13回	161人	緑分館	
	陶芸入門教室	5.9～7.11	7回	155人	貫井北分館	
文化活動事業	利用団体のつどい	第35回公民館本館まつり	5.13 5.28・5.29	3日間	約600人	本館
		第33回貫井南センターまつり	5.7・5.8	2日間	約400人	貫井南分館
		第29回東センターまつり	7.1～7.3	3日間	約1,550人	東分館
		第25回緑センターまつり	6.3～6.5	3日間	約960人	緑分館
		第3回貫井北センターまつり	3.25・3.26	2日間	約450人	貫井北分館
	音楽鑑賞の	スプリングコンサート	3.19	1回	54人	貫井南分館
		オペラって楽しい！！Vol.3～モーツァルトのオペラの世界～	3.11	1回	80人	緑分館
ついでにの	地域の芸術活動支援「コンパクトデジタルカメラ初級者講座」	11.14～11.28	3回	44人	貫井北分館他	
市民がつくる自主講座	公民館での学びと自立について	9.27～10.25	3回	67人	貫井北分館 (本館)	
	戦後・現在のメディアを学ぶ	11.11・11.25	2回	73人	貫井北分館 (本館)	
	歌ってイキイキ若返り脳トレ教室	2.3～3.10	5回	156人	本館	
	まもりたい！はけと野川の自然	10.22・11.13	2回	79人	貫井北分館 (本館)	
	鉄道模型はじめの一步	10.1	1回	14人	本館	
	伝える写真伝わる写真 ～プロ写真家が指南する日常を切り取るスナップ術～	12.3	1回	21人	貫井北分館 (本館)	
	懐かしくて新しい自給の手仕事のお話し	2.5～3.14	3回	78人	貫井北分館 (本館)	

		事業名	期間	回数	延参加人数	場所
男女共同参画事業	参画講座 男女共同	「障がいてなあと？心のバリアフリー入門」講座	1.19～2.23	6回	75人	貫井北分館
	(市民が 男女がつくる 参画自主部門 講座)	かつら文庫で学んだこと	11.20	1回	33人	貫井北分館 (本館)
		子育て情報サイトを120%楽しもう！	12.8～2.2	5回	48人	本館他
		知りたい育児、親子で参加	12.12～1.24	5回	121人	貫井北分館 (本館)
		聞かせて あなたのワークとライフ	2.9・2.15	2回	24人	本館他
		気になる？子どもの「ごはん・おやつ」	2.10～2.24	3回	69人	貫井北分館 (本館)
		一人一人が主役 家庭円満の秘訣講座	1.26～2.27	5回	113人	緑分館他 (本館)
視聴覚 ライブラリー 事業	市 民 映 画 会	512回 アバウト・タイム	4.16	2回	58人	貫井北分館 (本館)
		513回 雨に唄えば	6.18	2回	79人	
		514回 夕風の街 桜の国	8.20	2回	55人	
		515回 君の名は	10.15	2回	98人	
		516回 故郷	12.17	2回	79人	
		517回 英国王のスピーチ	2.18	2回	82人	
		計		12回	451人	
ITサポート センター	こがねいパソコン相談室	4月～3月	462回	987人	全館	

5 月刊こうみんかんの発行

名称	月刊 こうみんかん	発行部数	4,000部
体裁	A4版・4ページ		
配布先	公民館、教育委員会、社会教育委員、公民館運営審議会委員、企画実行委員、小中学校、市議会議員、回覧を希望する町会・自治会等		

6 視聴覚ライブラリー

視聴覚教材・機材貸出件数

16ミリフィルム	学 校 教 育	0
	社 会 教 育	3
ビデオテープ	学 校 教 育	0
	社 会 教 育	0
16ミリフィルム映写機	1	
スライド映写機	0	
ワイアレスアンプ	4	
OHP	0	
DVDデッキ	5	
スクリーン	4	
暗幕	6	
データプロジェクター	17	
実物投影機	1	
ビデオデッキ	0	
ブルーレイデッキ	0	

※ 事業内容の詳細については、「平成28年度事業のまとめ」を参照してください。

7 平成28年度 公民館利用統計

1 各館利用状況(野外施設等を除く)

(1) 本館

平成28年4月～平成29年3月

	一般利用	主催事業	行政使用	合計	開館日数	利用可能 時間数	利用率
合計	8,221 時間 2,366 件 30,781 人	510 時間 93 件 2,712 人	0 時間 0 件 0 人	8,731 時間 2,459 件 33,493 人	326 日	12,714 時間	68.67 %

※本館移転準備による休館4日・選挙による休館6日

(2) 貫井南分館

平成28年4月～平成29年3月

	一般利用	主催事業	行政使用	合計	開館日数	利用可能 時間数	利用率
合計	14,056 時間 2,738 件 38,157 人	543 時間 78 件 2,476 人	838 時間 107 件 518 人	15,426 時間 2,921 件 41,151 人	331 日	25,818 時間	59.75 %

※選挙による休館5日

(3) 東分館・東町集会所

平成28年4月～平成29年3月

	一般利用	主催事業	行政使用	合計	開館日数	利用可能 時間数	利用率
合計	23,792 時間 5,000 件 64,171 人	1,633 時間 157 件 4,819 人	223 時間 55 件 1,135 人	25,648 時間 5,212 件 70,125 人	336 日	34,944 時間	73.40 %

(4) 緑分館(野外施設を除く)

平成28年4月～平成29年3月

	一般利用	主催事業	行政使用	合計	開館日数	利用可能 時間数	利用率
合計	23,080 時間 5,407 件 68,902 人	2,488 時間 264 件 9,568 人	2,795 時間 302 件 6,625 人	28,363 時間 5,973 件 85,095 人	336 日	52,416 時間	54.11 %

(5) 貫井北分館

平成28年4月～平成29年3月

	一般利用	主催事業	行政使用	合計	開館日数	利用可能 時間数	利用率
合計	24,034 時間 6,274 件 63,952 人	2,570 時間 412 件 6,670 人	272 時間 66 件 1,059 人	26,876 時間 6,752 件 71,681 人	336 日	45,696 時間	58.81 %

2 野外施設等

(1) 緑分館 テニスコート

平成28年4月～平成28年12月(1月～3月は冬期休場)

	一般利用	主催事業	行政使用	合計	開場日数	利用可能 件数	利用率
合計	534 件 3,045 人	2 件 15 人	534 件 3,045 人	536 件 3,060 人	254 日	990 件	54.24 %

(2) 緑分館 野外調理場

平成28年4月～平成29年3月(注:1)

	一般利用	主催事業	行政使用	合計	開館日数	利用可能 件数	利用率
合計	94 件 2,013 人	0 件 0 人	1 件 20 人	95 件 2,033 人	336 日	333 件	28.53 %

注:1 公共施設予約システム対象外につき前年同様の統計で処理
(利用件数を利用可能件数で除して計算する。)

(3) 緑分館 宿泊

平成28年4月～平成29年3月(注:1)

	一般利用	主催事業	行政使用	合計	開館日数	利用可能 件数	利用率
合計	10 件 173 人	1 件 41 人	1 件 40 人	12 件 254 人	336 日	306 件	3.92 %

注:1 公共施設予約システム対象外につき前年同様の統計で処理
(利用件数を利用可能件数で除して計算する。)

議 会 事 務 局

庶 務 調 査 係
議 事 係

第1 庶務調査係

1 議長会関係 (単位：回)

名 称	出席回数
全 国 市 議 会 議 長 会	0
関 東 市 議 会 議 長 会	1
東 京 都 市 議 会 議 長 会	5
東 京 都 市 議 会 事 務 局 長 連 絡 会 議	6

2 研修関係 (単位：回)

名 称	参加回数
議 長 研 修	0
議 員 研 修	2
事 務 局 職 員 研 修	14

3 議員

(1) 議員数 (単位：人)

議 員 数	人 数
条 例 定 数	24
現 員	24

(2) 党派所属別議員数 (単位：人)

所 属	人 数
無 所 属	6
自 由 民 主 党	6
日 本 共 産 党	4
公 明 党	4
民 主 党	2
生 活 者 ネットワーク	2

* 民主党については、28.3.27付けで民進党に党派名が変更

(3) 議長及び副議長

議 長	篠原ひろし
副議長	斎藤康夫

4 委員会

(1) 常任委員会

① 1. 1～1. 2 1 (単位：人)

番号	委員会名	定数	現員
1	総務企画委員会	8	7
2	厚生文教委員会	8	7
3	建設環境委員会	8	8

② 1. 2 2以降 (単位：人)

番号	委員会名	定数	現員
1	総務企画委員会	8	8
2	厚生文教委員会	8	8
3	建設環境委員会	8	8

(2) 議会運営委員会

① 1. 1～1. 2 1 (単位：人)

番号	委員会名	定数	現員
4	議会運営委員会	7	7

② 1. 2 2以降 (単位：人)

番号	委員会名	定数	現員
4	議会運営委員会	9	9

(3) 特別委員会

(単位：人)

番号	委員会名	委員数		設置年月日	消滅年月日
		1.1～1.21	1.22以降		
5	行財政改革調査特別委員会	1.1～1.21	1.22以降	25. 9. 10	
		10	12		
6	資源循環型社会推進調査特別委員会	11		27. 6. 9	
7	予算特別委員会	23		28. 2. 22	28. 3. 25
8	予算特別委員会	12		28. 6. 2	28. 6. 24
9	決算特別委員会	23		28. 8. 29	28. 10. 4
10	予算特別委員会	12		28. 8. 29	28. 10. 4
11	予算特別委員会	12		28. 12. 1	28. 12. 22

(4) 広報協議会

(単位：人)

番号	委員会名	委員数	設置年月日	消滅年月日
12	広報協議会	12	27. 6. 23	

番号1から4及び12の委員氏名

◎委員長 ○副委員長(広報協議会は、◎座長 ○副座長)

番号	委員会名	氏名
1	総務企画委員会	1. 1～1. 21
		◎関根優司 ○鈴木成夫 湯沢綾子 片山 薫 水上洋志 宮下 誠 渡辺大三
		1. 22以降
		◎関根優司 ○鈴木成夫 湯沢綾子 片山 薫 遠藤百合子 水上洋志 宮下 誠 渡辺大三
2	厚生文教委員会	1. 1～1. 21
		◎渡辺ふき子 ○岸田正義 中山克己 田頭祐子 中根三枝 小林正樹 森戸洋子
		1. 22以降
		◎渡辺ふき子 ○岸田正義 坂井えつ子 田頭祐子 中山克己 小林正樹 中根三枝 森戸洋子
3	建設環境委員会	1. 1～1. 21
		◎露口哲治 ○百瀬和浩 林 倫子 遠藤百合子 斎藤康夫 紀 由紀子 篠原ひろし 板倉真也
		1. 22以降
		◎露口哲治 ○百瀬和浩 吹春やすたか 林 倫子 斎藤康夫 紀 由紀子 篠原ひろし 板倉真也
4	議会運営委員会	1. 1～1. 21
		◎森戸洋子 ○小林正樹 中山克己 鈴木成夫 片山 薫 林 倫子 渡辺大三
		1. 22～3. 24
		◎森戸洋子 ○小林正樹 鈴木成夫 片山 薫 林 倫子 中山克己 露口哲治 中根三枝 渡辺大三
		3. 25～9. 5
		◎森戸洋子 ○小林正樹 吹春やすたか 鈴木成夫 片山 薫 林 倫子 中山克己 露口哲治 渡辺大三
		9. 6以降
		◎森戸洋子 ○小林正樹 吹春やすたか 鈴木成夫 片山 薫 林 倫子 中山克己 百瀬和浩 露口哲治

12	広報協議会	1. 1～1. 21			
		◎板倉真也	○湯沢綾子	岸田正義	片山 薫
		田頭祐子	遠藤百合子	小林正樹	斎藤康夫
		水上洋志	露口哲治	宮下 誠	渡辺大三
1. 22以降					
◎板倉真也	○湯沢綾子	岸田正義	坂井えつ子		
田頭祐子	遠藤百合子	小林正樹	斎藤康夫		
水上洋志	露口哲治	宮下 誠	渡辺大三		

番号5から11までの委員氏名

◎委員長 ○副委員長

番号	委員会名	氏 名			
5	行財政改革調査特別委員会	1. 1～1. 21			
		◎遠藤百合子	○田頭祐子	中山克己	岸田正義
		渡辺ふき子	小林正樹	関根優司	露口哲治
		渡辺大三	板倉真也		
1. 22以降					
◎遠藤百合子	○田頭祐子	吹春やすたか	岸田正義		
坂井えつ子	中山克己	渡辺ふき子	小林正樹		
関根優司	露口哲治	渡辺大三	板倉真也		
6	資源循環型社会推進調査特別委員会	1. 1～1. 21			
		◎宮下 誠	○水上洋志	湯沢綾子	鈴木成夫
		片山 薫	林 倫子	中根三枝	斎藤康夫
		百瀬和浩	紀 由紀子	森戸洋子	
1. 22以降					
◎宮下 誠	○水上洋志	湯沢綾子	鈴木成夫		
片山 薫	林 倫子	斎藤康夫	百瀬和浩		
中根三枝	紀 由紀子	森戸洋子			
7	予算特別委員会	◎鈴木成夫	○関根優司	吹春やすたか	湯沢綾子
		岸田正義	坂井えつ子	片山 薫	田頭祐子
		林 倫子	中山克己	遠藤百合子	渡辺ふき子
		小林正樹	斎藤康夫	百瀬和浩	水上洋志
		露口哲治	中根三枝	紀 由紀子	宮下 誠
		渡辺大三	板倉真也	森戸洋子	
8	予算特別委員会	◎渡辺ふき子	○百瀬和浩	吹春やすたか	湯沢綾子
		鈴木成夫	坂井えつ子	林 倫子	中山克己
		関根優司	露口哲治	紀 由紀子	板倉真也

9	決算特別委員会	◎露口哲治 鈴木成夫 林倫子 小林正樹 関根優司 渡辺大三	○片山 薫 岸田正義 中山克己 斎藤康夫 中根三枝 板倉真也	吹春やすたか 坂井えつ子 遠藤百合子 百瀬和浩 紀由紀子 森戸洋子	湯沢綾子 田頭祐子 渡辺ふき子 水上洋志 宮下 誠
10	予算特別委員会	◎渡辺大三 田頭祐子 斎藤康夫	○吹春やすたか 中山克己 水上洋志	岸田正義 遠藤百合子 宮下 誠	片山 薫 小林正樹 森戸洋子
11	予算特別委員会	◎中山克己 鈴木成夫 関根優司	○百瀬和浩 坂井えつ子 露口哲治	吹春やすたか 林倫子 宮下 誠	湯沢綾子 小林正樹 森戸洋子

5 議会選出各種委員

(1) 1. 1～1. 21まで

(単位：人)

区 分		人数	氏 名
市	監 査 委 員	1	中山克己
	農 業 委 員 会 委 員	3	湯沢綾子 渡辺ふき子 森戸洋子
	青少年問題協議会委員	5	岸田正義 片山 薫 遠藤百合子 小林正樹 関根優司
	交通安全推進協議会委員	1	中根三枝
	民生委員推せん会委員	1	田頭祐子
関	市民健康づくり審議会委員	1	森戸洋子
	国民健康保険運営協議会委員	3	田頭祐子 水上洋志 宮下 誠
係	都市計画審議会委員	7	湯沢綾子 岸田正義 林 倫子 斎藤康夫 百瀬和浩 宮下 誠 板倉真也
	消防団運営審議会委員	3	鈴木成夫 紀 由紀子 渡辺大三
	小金井市土地開発公社 評 議 員 会 評 議 員	16	湯沢綾子 鈴木成夫 片山 薫 林 倫子 中根三枝 遠藤百合子 小林正樹 斎藤康夫 百瀬和浩 水上洋志 関根優司 露口哲治 紀 由紀子 宮下 誠 篠原ひろし 板倉真也
一 部 事 務 組 合	昭和病院企業団議会議員	2	水上洋志 紀 由紀子
	湖南衛生組合議会議員	2	遠藤百合子 斎藤康夫
	東京たま広域資源 循環組合議会議員	0	
	東京都十一市競輪 事業組合議会議員	2	渡辺大三 板倉真也
	東京都六市競艇 事業組合議会議員	2	渡辺大三 板倉真也
	浅川清流環境組合議会議員	4	鈴木成夫 田頭祐子 中根三枝 小林正樹
そ の 他	三多摩上下水及び道路 建設促進協議会委員	2	(第1委員会)湯沢綾子 (第2委員会) (第3委員会)百瀬和浩

(2) 1. 2 2以降

(単位：人)

区 分		人数	氏 名
市 関 係	監 査 委 員	1	中山克己
	農 業 委 員 会 委 員	3	湯沢綾子 渡辺ふき子 森戸洋子
	青少年問題協議会委員	5	岸田正義 片山 薫 遠藤百合子 小林正樹 関根優司
	交通安全推進協議会委員	1	中根三枝
	民生委員推せん会委員	1	田頭祐子
	市民健康づくり審議会委員	1	森戸洋子
	国民健康保険運営協議会委員	4	坂井えつ子 田頭祐子 水上洋志 宮下 誠
	都市計画審議会委員	9	吹春やすたか 湯沢綾子 岸田正義 坂井えつ子 林 倫子 斎藤康夫 百瀬和浩 宮下 誠 板倉真也
	消防団運営審議会委員	3	鈴木成夫 紀 由紀子 渡辺大三
	小金井市土地開発公社 評議員会評議員	16	湯沢綾子 鈴木成夫 片山 薫 林 倫子 遠藤百合子 小林正樹 斎藤康夫 百瀬和浩 水上洋志 関根優司 露口哲治 中根三枝 紀 由紀子 宮下 誠 篠原ひろし 板倉真也
一 部 事 務 組 合	昭和病院企業団議会議員	2	水上洋志 紀 由紀子
	湖南衛生組合議会議員	2	遠藤百合子 斎藤康夫
	東京たま広域資源 循環組合議会議員	1	露口哲治
	東京都十一市競輪 事業組合議会議員	2	渡辺大三 板倉真也
	東京都六市競艇 事業組合議会議員	2	渡辺大三 板倉真也
	浅川清流環境組合議会議員	4	鈴木成夫 田頭祐子 小林正樹 中根三枝
そ の 他	三多摩上下水及び道路 建設促進協議会委員	3	(第1委員会)湯沢綾子 (第2委員会)吹春やすたか (第3委員会)百瀬和浩

第2 議事係

1 議会の会期及び会議日数・会議時間・傍聴者数

名称	会議名	会 期	会議日数	会議実時間	傍聴者数
定 例 会	第1回定例会	37日 (2.22~3.29)	11日	45:23	149人
	第2回定例会	23日 (6.2~6.24)	6日	24:51	59人
	第3回定例会	37日 (8.29~10.4)	8日	37:20	73人
	第4回定例会	22日 (12.1~12.22)	7日	33:31	118人
臨 時 会	第1回臨時会	12日 (1.22~2.2)	3日	1:05	47人
	第2回臨時会	2日 (3.31~4.1)	2日	5:54	11人
	第3回臨時会	6日 (5.19~5.24)	3日	10:12	56人
	第4回臨時会	1日 (7.28)	1日	2:19	0人
合 計		140日	41日	160:35	513人

2 委員会開催状況

委 員 会 名	回数(日数)	会議実時間	傍聴者数
総務企画委員会	10	33:11	32人
厚生文教委員会	11	42:55	59人
建設環境委員会	10	16:22	29人
議会運営委員会	45(36)	27:14	52人
予算特別委員会	16	74:24	36人
決算特別委員会	6	46:34	12人
行財政改革調査特別委員会	7	24:26	11人
資源循環型社会推進調査特別委員会	7	16:12	12人
合 計	112	281:18	243人

(注) 議会運営委員会のみ1日に複数回開催する場合があるため日数を表記。

3 一般・緊急質問

(単位：件)

会議名	定 例 会								合 計		総計
	第1回		第2回		第3回		第4回		一般	緊急	
質問別	一般	緊急	一般	緊急	一般	緊急	一般	緊急			一般
質問人員	23		21		22		23		89		89
質問件数	58		61		62		82		263		263

4 議決結果一覧

(1) 議案等

(単位：件)

区 分	件 数	議 決 の 態 様						
		原 案 可 決	修 正 可 決	否 決	撤 回	審 議 未 了	継 続 審 査	
市長提出案件	条 例	47	45	1	1			
	予 算	26	22		3	1		
	決 算	5	5					
	契 約							
	同 意	5	5					
	規 約	3	3					
	専 決							
	報 告	6	6					
	和 解							
	道 路	3	3					
	そ の 他	3	3					
小 計	98	92	1	4	1			
議員提出案件	条例・会議規則	10(1)	4		6(1)			
	意 見 書	57	51		6			
	決 議	13	7		6			
	検 査 ・ 調 査							
	特別委員会設置							
	そ の 他							
小 計	80(1)	62		18(1)				
その他	辞職許可等 (辞任・選任)	7	7					
	選 挙	3	3					
	そ の 他	2	2					
	小 計	12	12					
合 計	190(1)	166	1	22(1)	1			

(注) () 内は27年以前からの継続件数で、() 外の数字に含まない。

(2) 請願・陳情

(単位：件)

区 分	件 数	議 決 の 態 様						
		採 択	不採択	みなし 採 択	みなし 不採択	撤 回	審議未了 その他	継 続 審 査
請 願								
陳 情	75(11)	22(4)	16(2)			2	28	7(5)
計	75(11)	22(4)	16(2)			2	28	7(5)

(注) () 内は27年以前からの継続件数で、() 外の数字に含まない。

「採択」には趣旨採択を含む。

5 定例会及び臨時会の付議案件一覧表

	番 号	件 名	付託委員会	議決月日	議決結果
平成27年 から の 継 続 審 査 案 件	議員案第38号	小金井市長の在任の期数に関する条例	総務企画	3.28	否 決
	27陳情第14号	第二庁舎の取得に関する陳情書	総務企画	12.22	継続審査
	27陳情第24号	第二庁舎を地主から買い取らないことを求める陳情書	総務企画	12.22	継続審査
	27陳情第30号	小金井市議会事務局職員数及び市議会議員定数の削減に関する陳情書	議会運営	12.22	継続審査
	27陳情第31号	小金井市議会における審議時間、資料要求数の削減に関する陳情書	議会運営	12.22	採 択
	27陳情第34号	東部地域への市政センターの設置を求める陳情書	総務企画	12.22	継続審査
	27陳情第35号	財政援助団体の適正な運営の確保に関する陳情書	総務企画	12.22	不採択
	27陳情第43号	教育長の選任同意にあたって、採決前に、候補者の考えを確認すること等を求める陳情書	議会運営	12.22	採 択
	27陳情第44号	新入職員を消防団に研修配属することを求める陳情書	総務企画	12.22	不採択
	27陳情第47号	福祉売店「りんくの店」に関する陳情書	厚生文教	3.28	採 択
	27陳情第49号	小金井市道路行政の正常化を求める陳情書（2）	建設環境	9.21	趣旨採択
	27陳情第57号	小金井市道路行政の正常化を求める陳情書（3）	建設環境	12.22	継続審査
第 1 回 臨 時 会		常任委員の選任		1.22	選 任
		議会運営委員の選任		1.22	選 任
		特別委員の選任		1.22	選 任
		東京たま広域資源循環組合議会議員1人の選挙		1.22	選 挙
		三多摩上下水及び道路建設促進協議会委員1人の選出		1.22	選 出
		各種委員等の推せん		1.22	推せん

	番 号	件 名	付託委員会	議決月日	議決結果
第 1 回 臨 時 会	議案第1号	平成27年度小金井市一般会計補正予算(第7回)		2.2	撤 回
		議案第1号平成27年度小金井市一般会計補正予算(第7回)の撤回		2.2	承 認
	議員案第1号	小金井市議会運営委員会条例の一部を改正する条例		1.22	原案可決
第 1 回 定 例 会	報告第1号	小金井市土地開発公社の経営状況について		2.22	終 了
	報告第2号	専決処分の報告について		2.22	終 了
		議会運営委員の辞任許可		3.25	許 可
		議会運営委員の選任		3.25	選 任
	議案第2号	平成27年度小金井市一般会計補正予算(第8回)	予 算	3.28	原案可決
		議案第2号平成27年度小金井市一般会計補正予算(第8回)に対する修正案(渡辺大三議員他1人)		3.28	否 決
	議案第3号	平成27年度小金井市国民健康保険特別会計補正予算(第2回)	予 算	3.28	原案可決
		議案第3号平成27年度小金井市国民健康保険特別会計補正予算(第2回)に対する修正案(渡辺大三議員他1人)		3.28	否 決
	議案第4号	平成27年度小金井市下水道事業特別会計補正予算(第1回)	予 算	3.28	原案可決
		議案第4号平成27年度小金井市下水道事業特別会計補正予算(第1回)に対する修正案(渡辺大三議員他1人)		3.28	否 決
	議案第5号	平成27年度小金井市介護保険特別会計補正予算(第3回)	予 算	3.28	原案可決
		議案第5号平成27年度小金井市介護保険特別会計補正予算(第3回)に対する修正案(渡辺大三議員他1人)		3.28	否 決
	議案第6号	平成27年度小金井市後期高齢者医療特別会計補正予算(第2回)	予 算	3.28	原案可決
	議案第7号	平成28年度小金井市一般会計予算	予 算	3.28	否 決
	議案第7号平成28年度小金井市一般会計予算に対する組替え動議(関根議員他3人)		3.28	否 決	

	番 号	件 名	付託委員会	議決月日	議決結果
第 1 回 定 例 会		議案第7号平成28年度小金井市一般会計予算に対する修正案（渡辺大三議員他1人）		3.28	否 決
	議案第8号	平成28年度小金井市国民健康保険特別会計予算	予 算	3.28	原案可決
		議案第8号平成28年度小金井市国民健康保険特別会計予算に対する修正案（渡辺大三議員他1人）		3.28	否 決
	議案第9号	平成28年度小金井市下水道事業特別会計予算	予 算	3.28	原案可決
		議案第9号平成28年度小金井市下水道事業特別会計予算に対する修正案（渡辺大三議員他1人）		3.28	否 決
	議案第10号	平成28年度小金井市介護保険特別会計予算	予 算	3.28	原案可決
		議案第10号平成28年度小金井市介護保険特別会計予算に対する修正案（渡辺大三議員他1人）		3.28	否 決
	議案第11号	平成28年度小金井市後期高齢者医療特別会計予算	予 算	3.28	原案可決
	議案第12号	小金井市行政不服審査法の施行に関する条例	総務企画	3.28	原案可決
	議案第13号	行政不服審査法の施行に伴う関係条例の整理に関する条例	総務企画	3.28	原案可決
	議案第14号	地方公務員法及び地方独立行政法人法の一部を改正する法律の施行に伴う関係条例の整理に関する条例	総務企画	3.28	原案可決
	議案第15号	小金井市職員の勤務時間、休日、休暇等に関する条例の一部を改正する条例	総務企画	3.28	原案可決
	議案第16号	公聴会参加者等の実費弁償に関する条例の一部を改正する条例	総務企画	3.28	原案可決
	議案第17号	特別職の給与に関する条例の特例に関する条例	総務企画	3.28	原案可決
	議案第18号	小金井市一般職の任期付職員の採用及び給与の特例に関する条例及び職員給与に関する条例の一部を改正する条例	総務企画	3.28	原案可決
	議案第19号	小金井市市税条例等の一部を改正する条例	総務企画	3.28	原案可決
	議案第20号	小金井市国民健康保険税条例の一部を改正する条例	厚生文教	3.28	原案可決
	議案第21号	小金井市公民館条例の一部を改正する条例	厚生文教	3.28	修正可決

	番 号	件 名	付託委員会	議決月日	議決結果
第 1 回	議案第22号	小金井市福祉共同作業所条例の一部を改正する条例	厚生文教	3.28	原案可決
	議案第23号	小金井市福祉会館条例を廃止する条例	厚生文教	3.28	原案可決
	議案第24号	小金井市保健センター条例の一部を改正する条例	厚生文教	3.28	原案可決
	議案第25号	小金井市食育推進基本条例の一部を改正する条例	厚生文教	3.28	原案可決
	議案第26号	小金井市消費生活条例の一部を改正する条例	総務企画	3.28	原案可決
	議案第27号	小金井市下水道使用料審議会条例	建設環境	3.28	原案可決
	議案第28号	小金井市下水道条例の一部を改正する条例	建設環境	3.28	原案可決
	議案第29号	小金井市消防団条例の一部を改正する条例	総務企画	3.28	原案可決
	議案第30号	小金井市有料自転車駐車場条例の一部を改正する条例	建設環境	3.28	原案可決
	議案第31号	昭和病院企業団規約の一部を改正する規約	厚生文教	3.28	可 決
定	議案第32号	東京都後期高齢者医療広域連合規約の一部を変更する規約	厚生文教	3.28	原案可決
	議案第33号	昭和病院企業団脱退に伴う財産処分について	厚生文教	3.28	可 決
	議案第34号	小金井市議会の議員その他非常勤の職員の公務災害補償等に関する条例の一部を改正する条例	総務企画	3.28	原案可決
例	議案第35号	小金井市指定地域密着型サービスの事業の人員、設備及び運営に関する基準を定める条例の一部を改正する条例	厚生文教	3.28	原案可決
	議案第36号	小金井市指定地域密着型介護予防サービスの事業の人員、設備及び運営並びに指定地域密着型介護予防サービスに係る介護予防のための効果的な支援の方法に関する基準を定める条例の一部を改正する条例	厚生文教	3.28	原案可決
	議案第37号	平成27年度小金井市一般会計補正予算（第9回）	予 算	3.28	原案可決
会	議員案第2号	（仮称）小金井市新福祉会館建設検討委員会設置に関する条例	厚生文教	3.28	原案可決
		議員案第2号（仮称）小金井市新福祉会館建設検討委員会設置に関する条例の訂正		3.23	承 認

	番 号	件 名	付託委員会	議決月日	議決結果
第 1 回		議員案第2号（仮称）小金井市新福祉会館建設検討委員会設置に関する条例に対する修正案（渡辺大三議員他3人）		3.28	否 決
	議員案第3号	小金井市議会基本条例		3.28	原案可決
	議員案第4号	原発事故避難者への住宅支援の継続を求める意見書		3.28	原案可決
	議員案第5号	電力小売の全面自由化に伴い、電源構成等の情報開示の義務化を求める意見書		3.28	原案可決
	議員案第6号	原発再稼働及び高浜原発1・2号機の60年までの運転延長について中止を求める意見書		3.28	原案可決
	議員案第7号	T P P（環太平洋経済連携協定）批准の慎重審議を求める意見書		3.28	原案可決
	議員案第8号	甘利前経済再生担当大臣の「口利き」疑惑の全容解明を求める意見書		3.28	原案可決
	議員案第9号	児童虐待防止対策の抜本強化を求める意見書		3.28	原案可決
	議員案第10号	軽減税率の円滑な導入に向け事業者支援の強化などを求める意見書		3.28	否 決
	議員案第11号	子どもの貧困について抜本的な対策を求める意見書		3.28	原案可決
定	議員案第12号	地球温暖化対策に石炭火力発電容認方針の撤回を求める意見書		3.28	否 決
	議員案第13号	学生の学費負担の軽減を求める意見書		3.28	原案可決
	議員案第14号	東京都議会の定数は正に関する意見書		3.29	否 決
	議員案第16号	年金積立金の専ら被保険者の利益のための安全かつ確実な運用に関する意見書		3.29	否 決
例 会	議員案第17号	保育料負担軽減、保育士の処遇改善、認可保育所増設のための緊急対応と財源確保を求める意見書		3.29	原案可決
	議員案第18号	軽度外傷性脳損傷・脳しんとうの周知と予防及びその危険性や予後の相談可能な窓口などの設置を求める意見書		3.29	原案可決
	議員案第19号	都市計画道路「小金井3・4・1号線」「小金井3・4・11号線外」の計画の見直しを求める意見書		3.23	原案可決
	議員案第20号	小金井市市民参加条例の一部を改正する条例	総務企画	12.1	否 決

	番 号	件 名	付託委員会	議決月日	議決結果
第 1 回	議員案第21号	市役所庁舎と福祉会館の完成目標時期等を明らかにすることを求める決議		3.29	原案可決
	議員案第22号	民意に耳を傾けない西岡市長に対し、可決した議員案第2号の誠実な執行を求める決議		3.29	原案可決
	27陳情第58号	沖縄の米軍普天間飛行場代替施設建設の早期実現、沖縄米軍基地の整理縮小及び負担軽減を求める意見書の採択を求める陳情書	総務企画	3.29	審議未了
	27陳情第59号	小金井市議会における著しく不当な重複趣旨たる陳情の受付拒絶等を求めることに関する陳情書	議会運営	3.29	審議未了
	27陳情第60号	国及び都に動物の殺処分を禁止することを求める意見書の提出に関する陳情書	建設環境	3.29	審議未了
	27陳情第61号	保健所等における動物の殺処分に係る施設見学を義務教育課程に含むことを求めることに関する陳情書	建設環境	3.29	審議未了
	27陳情第62号	小金井市職員採用試験等の制度改革に関する陳情書	総務企画	3.29	審議未了
	27陳情第63号	小金井市職員執務室の個室等の除去を求めることに関する陳情書	総務企画	3.29	審議未了
	27陳情第64号	小金井市議会議場において市旗、都旗及び国旗の総ての掲揚を求めることに関する陳情書	議会運営	3.29	審議未了
	27陳情第65号	小金井市役所庁舎において市旗、都旗及び国旗の総ての掲揚を求めることに関する陳情書	総務企画	3.29	審議未了
定 例 会	27陳情第66号	外国人の扶養親族の透明化とさらなる改善を求める意見書の国に対する提出に関する陳情書	総務企画	3.29	審議未了
	27陳情第67号	小金井市立図書館取扱図書の規制の強化並びに都に有害図書の定義の広汎化及び例規の改正を求める意見書の提出に関する陳情書	厚生文教	3.28	不採択
	28陳情第4号	朝鮮民主主義共和国への批難激化を見据えた在日朝鮮人の人権擁護の強化を求める陳情書	総務企画	3.29	審議未了
	28陳情第7号	国に対し、「保育料負担軽減、保育士の処遇改善、認可保育所増設のための緊急対応と財源確保を求める意見書」提出を求める陳情書	厚生文教	3.28	採 択
	28陳情第8号	軽度外傷性脳損傷・脳しんとうの周知と予防、その危険性や予後の相談の出来る窓口などの設置を求める陳情書	厚生文教	3.28	採 択
	28陳情第9号	小金井市職員任用等の改正を求めることに関する陳情書	総務企画	3.29	審議未了
	28陳情第10号	小金井市議会議員及び小金井市職員による動物殺処分施設の視察を求めることに関する陳情書	建設環境	3.29	審議未了
	28陳情第12号	都市計画道路小金井3・4・1号線及び3・4・11号線外の整備方針（第四次事業化計画）（案）に関する陳情書	建設環境	3.28	採 択

	番 号	件 名	付託委員会	議決月日	議決結果
第 1 回 定 例 会	28陳情第13号	市庁舎及び福祉会館の建設スケジュールに関する陳情書	総務企画	3.28	採 択
	28陳情第14号	市役所正規職員の削減を求める陳情書	総務企画	3.28	不採択
	28陳情第15号	市職員の地域手当引き上げに反対する陳情書	総務企画	3.28	不採択
	28陳情第16号	都市計画道路3.4.1号線及び3.4.11号線外の優先整備路線確定前に、市民を交えた議論の機会を設置を求める陳情書	建設環境	3.28	採 択
	28陳情第17号	はけの保存のために、都市計画道路3.4.1号線及び3.4.11号線外の優先整備計画の見直し・変更を東京都に求める陳情書	建設環境	3.28	採 択
	28陳情第18号	日野市石田地区における日野市・国分寺市・小金井市三市共同による新可燃ごみ焼却施設建設計画の中止を求める陳情書	資源循環型 社会推進調査	3.28	不採択
	28陳情第19号	小金井市民間保育所等に対する小金井市補助金の安定した財源確保と公私間格差是正を求める陳情書	厚生文教	3.28	採 択
	28陳情第20号	小金井市福祉会館の早期建設を求める陳情書	厚生文教	3.28	採 択
	28陳情第21号	都市整備部長は市民と市議会に対し、公正な資料に基づき、曲解することなく誠実に対応することを求める陳情書	建設環境	12.22	継続審査
	28陳情第23号	義務教育課程における平和教育に係る課題図書に関する陳情書	厚生文教	6.24	審議未了
	28陳情第24号	消滅の危機に瀕する言語の保全及び継承を求めることに関する陳情書	総務企画	6.24	審議未了
	28陳情第27号	障がい表記へ改めることに関する陳情書	厚生文教	10.4	審議未了
	第 2 回 臨 時 会		議員案第2号（仮称）小金井市新福祉会館建設検討委員会設置に関する条例に係る再議書		3.31
議案第38号		平成28年度小金井市一般会計暫定予算		3.31	原案可決
議案第39号		小金井市市税条例等の一部を改正する条例		3.31	原案可決
議案第40号		小金井市都市計画法条例の一部を改正する条例		3.31	原案可決
議員案第23号		市民生活を守る暫定補正予算の編成等を求める決議		4.1	否 決
議員案第24号		議員案第2号を再議に付した西岡市長に対し抗議するとともに、新福祉会館の一日も早い建設を求める決議		4.1	原案可決

	番 号	件 名	付託委員会	議決月日	議決結果
臨時 第2 回 会	議員案第25号	市民と議会から理解の得られる本予算の早急なる提案を求める決議		4.1	原案可決
第 3 回 臨 時 会	議案第41号	平成28年度小金井市一般会計予算		5.24	原案可決
		議案第41号平成28年度小金井市一般会計予算に対する組替え動議（関根議員他3人）		5.24	否 決
		議案第41号平成28年度小金井市一般会計予算に対する修正案（渡辺大三議員他1人）		5.24	否 決
	議案第42号	副市長の選任に関し同意を求めることについて		5.19	同 意
	議員案第26号	議案第41号平成28年度小金井市一般会計予算に対する付帯決議		5.24	否 決
	議員案第27号	西岡市長の市民への謝罪と、（仮称）新福祉会館の早期実現を求める決議		5.24	否 決
第 2 回 定 例 会	報告第3号	小金井市土地開発公社の経営状況について		6.2	終 了
	報告第4号	平成27年度小金井市一般会計予算の繰越明許費について		6.2	終 了
	報告第5号	平成27年度小金井市情報公開条例及び小金井市個人情報保護条例の運用状況について		6.2	終 了
	議案第43号	平成28年度小金井市一般会計補正予算（第1回）	予 算	6.24	原案可決
	議案第44号	監査委員の選任に関し同意を求めることについて		6.2	同 意
	議案第45号	公益的法人への小金井市職員の派遣等に関する条例の一部を改正する条例	総務企画	6.24	原案可決
	議案第46号	小金井市有料自転車駐車場条例の一部を改正する条例	建設環境	6.24	原案可決
	議案第47号	市道路線の認定について	建設環境	6.24	可 決
	議案第48号	市道路線の認定について	建設環境	6.24	可 決
	議案第49号	市道路線の認定について	建設環境	6.24	可 決
	議案第50号	小金井市特定教育・保育施設及び特定地域型保育事業の利用者負担に関する条例の一部を改正する条例	厚生文教	6.24	原案可決

	番 号	件 名	付託委員会	議決月日	議決結果
第	議案第52号	平成28年度小金井市一般会計補正予算(第3回)		6.24	原案可決
	議員案第28号	小金井市議会会議規則の一部を改正する規則		6.10	原案可決
2	議員案第29号	小金井市議会議員定数条例の一部を改正する条例	議会運営	12.1	否 決
	議員案第30号	米軍属による女性死体遺棄事件への抗議と、日米地位協定の見直しを求める意見書		6.10	原案可決
	議員案第31号	政治資金疑惑に対し説明責任を果たさない東京都知事に辞任を求める意見書		6.10	原案可決
	議員案第32号	原発事故避難者の都営住宅等の追い出しに抗議し、住宅支援の継続を求める意見書		6.24	原案可決
	議員案第33号	「障害を理由とする差別の解消の推進に関する法律」の施行に合わせ、合理的配慮の提供を求める意見書		6.24	原案可決
	議員案第34号	放射性物質による環境汚染を防止するための法整備を求める意見書		6.24	原案可決
	議員案第35号	次期介護保険制度改革について高齢者の介護の重度化を防ぐことを求める意見書		6.24	原案可決
	議員案第36号	待機児童解消に向けて緊急的な対応を求める意見書		6.24	原案可決
	議員案第37号	食品ロス削減に向けての取組を進める意見書		6.24	原案可決
	議員案第38号	(仮称)小金井市健全な財政運営の確保に関する条例策定市民検討委員会設置条例	総務企画	12.1	否 決
回	議員案第39号	職員の給与に関する条例の特例に関する条例	総務企画	9.21	否 決
	議員案第40号	タックスヘイブンを許さない取組の強化を求める意見書		6.24	原案可決
	議員案第41号	若年層の政治参加の積極的な推進を求める意見書		6.24	原案可決
	議員案第42号	西岡市長に対し、「6施設複合化」公約の事実上の破たんについて、市民への率直な説明と謝罪を求める決議		6.24	否 決
	議員案第43号	西岡市長に対し、全員協議会での議長の発言を重く受け止めることを求める決議		6.24	原案可決
会	28陳情第28号	「電源遮断装置」に関する陳情書	総務企画	9.21	不採択

	番 号	件 名	付託委員会	議決月日	議決結果
第	28陳情第29号	市役所の組織改正に関する陳情書	総務企画	9.21	不採択
	28陳情第30号	小金井公園のフリーマーケット開催に関する陳情書	建設環境	9.21	撤回
2		28陳情第30号小金井公園のフリーマーケット開催に関する陳情書の訂正		8.29	承認
		28陳情第30号小金井公園のフリーマーケット開催に関する陳情書の撤回		9.21	承認
	28陳情第31号	小金井市正規職員採用試験における障がい者雇用の合理的配慮を求めることに関する陳情書	総務企画	6.24	審議未了
	28陳情第32号	職員互助会等の会費の改正等を求めることに関する陳情書	総務企画	6.24	審議未了
	28陳情第33号	時限的な職員給与及び職員報酬等の削減による被災地支援を求めることに関する陳情書	総務企画	6.24	審議未了
	28陳情第34号	公共事業等における被災地事業者との優先的な契約を求めることに関する陳情書	総務企画	6.24	審議未了
	28陳情第35号	国及び都に動物の殺処分安楽死化を求める意見書を提出することに関する陳情書	建設環境	6.24	審議未了
回	28陳情第36号	学校給食の献立の改善等を求めることに関する陳情書	厚生文教	6.24	審議未了
	28陳情第37号	純粋に小金井市議会における市旗及び国旗の掲揚並びにこれに対する敬礼を求めることに関する陳情書	議会運営	6.24	審議未了
	28陳情第38号	純粋に小金井市役所庁舎等における市旗及び国旗の掲揚並びにこれに対する敬礼を求めることに関する陳情書	総務企画	6.24	審議未了
	28陳情第39号	純粋に小金井市議会における都旗の掲揚を求めることに関する陳情書	議会運営	6.24	審議未了
	28陳情第40号	純粋に小金井市役所庁舎等における都旗の掲揚を求めることに関する陳情書	総務企画	6.24	審議未了
例	28陳情第42号	小金井市議会における陳情の取扱いの改正を求めることに関する陳情書	議会運営	6.24	審議未了
	28陳情第43号	公文書等の元号使用廃止等に係る意見書提出を求めることに関する陳情書	総務企画	6.24	審議未了
	28陳情第44号	住民の健康増進と2020東京オリンピック・パラリンピックに向けて「受動喫煙防止条例」の早期制定を求める陳情書	厚生文教	12.22	趣旨採択
会	28陳情第45号	介護保険料の特別徴収に関する陳情書	厚生文教	8.29	不採択

	番 号	件 名	付託委員会	議決月日	議決結果
第 2 回 定 例 会	28陳情第48号	市民の土地所有権を侵害する「小金井市道路区域の境界線標示事務処理要領」の見直しを求める陳情書	建設環境	9.21	趣旨採択
	28陳情第49号	女性の人権問題解決を世界に訴えることを日本政府に求める陳情書	総務企画	6.24	不採択
	28陳情第50号	西岡市長が撤回した「6施設複合化」公約の検証を求める陳情書	総務企画	12.22	継続審査
	28陳情第51号	武蔵小金井駅南口第2地区再開発計画について、域内権利者の同意状況の検証を求める陳情書	建設環境	9.21	不採択
	28陳情第52号	都議会議員定数を検証し、都に意見書の提出を求める陳情書	総務企画	9.21	不採択
	28陳情第53号	小金井市議会議員の定数について、市民意向調査の実施を求める陳情書	議会運営	6.24	不採択
	28陳情第54号	「(仮称)はけと野川の緑と水辺を守り育てる条例」制定を求める陳情書	建設環境	12.1	不採択
	28陳情第55号	小金井市長及び市議会議員の憲法尊重擁護義務について確認していただくことを求める陳情書	総務企画	6.24	採 択
	28陳情第57号	「小金井橋」という石製の旧欄干保存に関する陳情書	厚生文教	12.22	継続審査
第4 回 臨 時 会	議案第53号	平成28年度小金井市一般会計補正予算(第4回)		7.28	原案可決
	議案第54号	小金井市個人番号の利用並びに特定個人情報の利用及び提供に関する条例の一部を改正する条例		7.28	原案可決
第 3 回 定 例 会	報告第6号	平成27年度健全化判断比率及び資金不足比率について		8.29	終 了
		議会運営委員の辞任許可		9.6	許 可
		議会運営委員の選任		9.6	選 任
	認第1号	平成27年度小金井市一般会計歳入歳出決算の認定について	決 算	10.4	認 定
	認第2号	平成27年度小金井市国民健康保険特別会計歳入歳出決算の認定について	決 算	10.4	認 定
	認第3号	平成27年度小金井市下水道事業特別会計歳入歳出決算の認定について	決 算	10.4	認 定
	認第4号	平成27年度小金井市介護保険特別会計歳入歳出決算の認定について	決 算	10.4	認 定

	番 号	件 名	付託委員会	議決月日	議決結果
第 3 回 定 例 会	認第5号	平成27年度小金井市後期高齢者医療特別会計歳入歳出決算の認定について	決 算	10.4	認 定
	議案第55号	平成28年度小金井市一般会計補正予算(第5回)	予 算	9.21	原案可決
	議案第56号	平成28年度小金井市国民健康保険特別会計補正予算(第1回)	予 算	9.21	原案可決
	議案第57号	平成28年度小金井市介護保険特別会計補正予算(第1回)	予 算	9.21	原案可決
	議案第58号	平成28年度小金井市後期高齢者医療特別会計補正予算(第1回)	予 算	9.21	原案可決
	議案第59号	教育委員会委員の任命に関し同意を求めることについて		8.29	同 意
	議案第60号	固定資産評価審査委員会委員の選任に関し同意を求めることについて		8.29	同 意
	議案第61号	固定資産評価員の選任に関し同意を求めることについて		8.29	同 意
	議案第62号	小金井市都市計画税条例の一部を改正する条例	総務企画	9.21	原案可決
	議案第63号	小金井市国民健康保険税条例の一部を改正する条例	厚生文教	9.21	原案可決
	議案第64号	小金井市家庭的保育事業等の設備及び運営に関する基準を定める条例の一部を改正する条例	厚生文教	9.21	原案可決
	議案第65号	小金井市特定教育・保育施設及び特定地域型保育事業の利用者負担に関する条例の一部を改正する条例	厚生文教	9.21	原案可決
				9.21	否 決
	議案第66号	小金井市私立幼稚園等園児保護者補助金の交付に関する条例の一部を改正する条例	厚生文教	9.21	原案可決
	議案第67号	小金井市環境配慮住宅型研修施設条例の一部を改正する条例	建設環境	9.21	原案可決
議案第68号	小金井市市税条例等の一部を改正する条例	総務企画	9.21	原案可決	
議案第69号	小金井市臨時職員の任用等に関する条例の一部を改正する条例		9.21	原案可決	
諮問第1号	人権擁護委員候補者の推薦について		9.6	異議ない旨の意見提出	

	番 号	件 名	付託委員会	議決月日	議決結果
第	議員案第44号	我が国の弾道ミサイル防衛システムの充実を求める意見書		9.6	原案可決
	議員案第45号	政府が核兵器禁止条約の実現に向けて国際社会の取組を主導していくことを求める意見書		9.21	原案可決
	議員案第46号	東京都議会の定数を「逆転区」「一票の格差」を生じないように是正することを求める意見書		9.21	原案可決
3	議員案第47号	鉄道の全ての駅に早急にホームドア設置を求める意見書		9.21	原案可決
	議員案第48号	無年金者対策の推進を求める意見書		9.21	原案可決
	議員案第49号	ストーカー規制法改正の早期成立を求める意見書		9.21	原案可決
回	議員案第50号	返済不要の「給付型奨学金」の創設及び無利子奨学金の拡充を求める意見書		9.21	原案可決
	議員案第51号	政治分野への男女共同参画推進法の制定を求める意見書		9.21	原案可決
	議員案第52号	セシウム濃度8,000Bq/kg以下除去土壌の再生利用方針の撤回を政府に求める意見書		9.21	原案可決
定	議員案第53号	伊方原発再稼働強行に抗議し、「原発ゼロ」の実現を求める意見書		9.21	原案可決
	議員案第54号	安保法制の発動に反対する意見書		9.21	原案可決
	議員案第55号	基本的人権を脅かす「共謀罪」の法案提出を中止することを求める意見書		9.21	原案可決
例	議員案第56号	年金積立金の株式運用を中止し、安定的な年金運用を求める意見書		9.21	原案可決
	議員案第57号	沖縄高江へのヘリパッド建設工事中止を求める意見書		9.21	否 決
	議員案第58号	T P P 協定の強行採決に反対する意見書		9.21	原案可決
会	議員案第59号	B型肝炎ワクチン予防接種における、詳細で分かりやすい情報開示を求める意見書		9.21	原案可決
	議員案第60号	小金井市介護老人福祉施設利用者支援金に関する条例	厚生文教	12.1	否 決
	議員案第61号	朝鮮民主主義人民共和国の核実験実施に抗議する決議		9.21	原案可決

	番 号	件 名	付託委員会	議決月日	議決結果
第 3 回 定 例 会	議員案第62号	視覚障がい者の同行援護の改善を求める意見書		9.21	原案可決
	議員案第63号	小金井市就学援助費支給条例	厚生文教	12.1	否 決
	議員案第64号	豊洲市場移転問題の全容解明を求める意見書		10.4	原案可決
	議員案第65号	新福祉会館と新庁舎の早期建設を求める決議		10.4	原案可決
	28陳情第58号	小金井市における、バランスのとれた受動喫煙防止対策を求める陳情書	厚生文教	12.22	趣旨採択
	28陳情第59号	小金井市正規職員採用試験における障がい者雇用の合理的配慮を改めて求めることに関する陳情書	総務企画	12.1	採 択
	28陳情第60号	障がい者虐待の防止の強化等を求めることに関する陳情書	厚生文教	9.21	趣旨採択
	28陳情第61号	東京都知事に対する非核都市宣言等を求める意見書提出に関する陳情書	総務企画	12.22	不採択
	28陳情第62号	消防吏員に労働基本権である団結権を与えることを求めることに関する陳情書	総務企画	12.1	不採択
	28陳情第63号	東京都小金井市における、バランスのとれた受動喫煙防止対策を求める陳情書	厚生文教	12.22	趣旨採択
	28陳情第64号	小金井市における受動喫煙防止に関する陳情書	厚生文教	12.22	趣旨採択
	28陳情第65号	視覚障害者の同行援護サービス時間増加についての陳情書	厚生文教	9.21	採 択
	28陳情第66号	投票率向上のため、さらなる積極的な広報活動を求める陳情書	総務企画	9.21	採 択
	28陳情第67号	駅前その他に期日前投票所の設置を求める陳情書	総務企画	9.21	採 択
	28陳情第68号	玉川上水では小金井桜だけでなく、他の樹木や生き物も大切にさせていただくことを求める陳情書	厚生文教	9.21	趣旨採択
	28陳情第69号	「小金井市自然エネルギー推進条例」(仮称)の制定を求める陳情書	建設環境	12.1	撤 回
			28陳情第69号「小金井市自然エネルギー推進条例」(仮称)の制定を求める陳情書の撤回		12.1

	番 号	件 名	付託委員会	議決月日	議決結果
第		小金井市選挙管理委員の選挙		12.22	選 挙
		小金井市選挙管理委員補充員の選挙		12.22	選 挙
4	議案第70号	平成28年度小金井市一般会計補正予算(第6回)	予 算	12.22	原案可決
	議案第71号	小金井市議会議員及び小金井市長の選挙における選挙運動の公費負担に関する条例の一部を改正する条例	総務企画	12.22	原案可決
	議案第72号	小金井市個人情報保護条例及び小金井市個人番号の利用並びに特定個人情報の利用及び提供に関する条例の一部を改正する条例	総務企画	12.22	原案可決
	議案第73号	小金井市職員退職手当支給条例の一部を改正する条例	総務企画	12.22	原案可決
	議案第74号	小金井市立保育園条例の一部を改正する条例	厚生文教	12.22	原案可決
	議案第75号	児童福祉法等の一部を改正する法律の施行に伴う関係条例の整理に関する条例	総務企画	12.22	原案可決
	議案第76号	東京都六市競艇事業組合規約の一部を改正する規約	総務企画	12.22	原案可決
	議案第77号	東小金井事業創造センターの指定管理者の指定について	総務企画	12.22	可 決
	議案第78号	小金井市有料自転車駐車場条例の一部を改正する条例	建設環境	12.22	原案可決
	議案第79号	平成28年度小金井市一般会計補正予算(第7回)	予 算	12.22	原案可決
例		議案第79号平成28年度小金井市一般会計補正予算(第7回)に対する組替え動議(渡辺大三議員他1人)		12.22	否 決
	議案第80号	平成28年度小金井市国民健康保険特別会計補正予算(第2回)	予 算	12.22	原案可決
	議案第81号	平成28年度小金井市下水道事業特別会計補正予算(第1回)	予 算	12.22	否 決
	議案第82号	平成28年度小金井市介護保険特別会計補正予算(第2回)	予 算	12.22	否 決
	議案第83号	特別職の給与に関する条例の特例に関する条例	総務企画	12.22	原案可決
会	議案第84号	職員の給与に関する条例の一部を改正する条例	総務企画	12.22	否 決

	番 号	件 名	付託委員会	議決月日	議決結果
第	議案第85号	小金井市農業委員会委員定数条例	総務企画	12.22	原案可決
	議案第86号	小金井市職員の勤務時間、休日、休暇等に関する条例の一部を改正する条例		12.22	原案可決
	議案第87号	職員の育児休業等に関する条例の一部を改正する条例		12.22	原案可決
	議員案第66号	東京都議会の議員報酬の削減等を求める意見書		12.8	否 決
4	議員案第67号	低所得高齢者の社会保障費負担に関する意見書		12.8	原案可決
	議員案第68号	スマートメーターに電源遮断機能を付加することを求める意見書		12.22	原案可決
	議員案第69号	長時間労働を是正する法的規制の強化を求める意見書		12.22	原案可決
	議員案第70号	災害ボランティア割引制度に関する意見書		12.22	原案可決
回	議員案第71号	地域防災力の向上と災害に強い防災拠点の整備を求める意見書		12.22	原案可決
	議員案第72号	49,000人も教職員の削減をやめ、子どもに寄り添った教育の実現を求める意見書		12.22	原案可決
	議員案第73号	審議会会場のバリアフリー対応未確認に抗議し、障がいの有無にかかわらず共生する社会の実現を求める意見書		12.22	原案可決
	議員案第74号	原発事故避難者の住宅支援延長について緊急な対応を求める意見書		12.22	原案可決
定	議員案第75号	南スーダン派遣自衛隊への新任務付与の撤回と非軍事の民生支援を求める意見書		12.22	原案可決
	議員案第76号	築地市場の豊洲移転の中止を含めた検討を求める意見書		12.22	原案可決
	議員案第77号	介護保険制度における新たな負担増の見直しを求める意見書		12.22	原案可決
	議員案第78号	教育の機会の確保等に関する法律案が、不登校の児童・生徒に多様な教育を受ける権利を保障するものとなるよう、慎重審議を求める意見書		12.22	原案可決
例	議員案第79号	保育予算を大幅に増額し、安心できる保育の実現を求める意見書		12.22	原案可決
	議員案第80号	学校事務の共同実施に当たって、慎重かつ丁寧な対応を求める決議		12.22	否 決
会					

	番 号	件 名	付託委員会	議決月日	議決結果
第 4 回 定 例 会	議員案第81号	平成29年度当初予算に、市庁舎及び福祉会館の設計費用を計上すること等を求める決議		12.22	否 決
	28陳情第70号	「チャレンジデー」の本音を問う陳情書	厚生文教	12.22	不採択
	28陳情第71号	教育というものの本質を問う陳情書	厚生文教	12.22	審議未了
	28陳情第72号	シャトー小金井建替えの行政協議に関する陳情書	建設環境	12.22	不採択
		28陳情第72号シャトー小金井建替えの行政協議に関する陳情書の訂正		12.20	承 認
	28陳情第73号	国に対して「保育予算を大幅に増額し、安心できる保育の実現を求める意見書」の提出を求める陳情書	厚生文教	12.22	採 択
	28陳情第74号	通行上の安全そしてガス本管の安全確保のため、市道の幅員の確保を小金井市に求める陳情書	建設環境	12.22	継続審査
	28陳情第75号	市区町村議会が、都道府県議会へ意見書を提出できるよう所要の法改正を求める意見書に関する陳情書	総務企画	12.22	継続審査
	28陳情第76号	市職員のボーナスは引き上げず、市庁舎・福祉会館建設や保育所待機児童解消に財源を優先配分することを求める陳情書	総務企画	12.22	採 択
	28陳情第77号	来年度当初予算に、市庁舎建設の設計予算を盛り込むことを求める陳情書	総務企画	12.22	継続審査
28陳情第78号	新福祉会館の早期建設を求める陳情書	厚生文教	12.22	継続審査	

注) ※付託委員会の名称

総務企画：総務企画委員会
 建設環境：建設環境委員会
 予 算：予算特別委員会
 資源循環型社会推進調査：資源循環型社会推進調査特別委員会
 厚生文教：厚生文教委員会
 議会運営：議会運営委員会
 決 算：決算特別委員会

選舉管理委員會事務局

選 舉 係

選挙管理委員会事務局

1 選挙管理委員会開催状況

(単位：件)

月 日	会	議 名	報告件数	審議件数
4.19	第6回	選挙管理委員会	1	1
5.17	第7回	同 上	0	2
6.2	第8回	同 上	0	8
6.9	第9回	同 上	0	1
6.16	第10回	同 上	1	10
6.21	第11回	同 上	0	7
6.22	第12回	同 上	1	1
7.5	第13回	同 上	1	10
7.7	第14回	同 上	1	2
7.10	第15回	同 上	2	1
7.11	第16回	同 上	1	0
7.13	第17回	同 上	0	6
7.14	第18回	同 上	1	2
7.28	第19回	同 上	1	1
7.31	第20回	同 上	2	1
7.31	第21回	同 上	1	0
9.2	第22回	同 上	0	7
9.20	第23回	同 上	0	5
10.18	第24回	同 上	0	3
11.15	第25回	同 上	0	2
12.2	第26回	同 上	0	6
12.20	第27回	同 上	3	2
12.24	第28回	同 上	1	2
1.6	第1回	同 上	2	1
2.21	第2回	同 上	1	2
3.2	第3回	同 上	0	5
3.9	第4回	同 上	0	8
3.14	第5回	同 上	1	1
3.18	第6回	同 上	0	7
3.19	第7回	同 上	1	4
3.23	第8回	同 上	1	2
3.26	第9回	同 上	2	2
3.26	第10回	同 上	1	0

2 明るい選挙推進協議会活動状況

月	日	事業名	会場	主な内容
4	2	桜まつり街頭啓発活動	小金井公園 江戸東京たてもの園前	街頭啓発活動(ポケットティッシュ配布)
	2	第1回推進協議会	小金井公園 江戸東京たてもの園前	平成27年度事業報告 平成28年度事業計画
	13	東京都市明るい選挙推進協議会 定期総会	東京自治会館	表彰 平成27年度事業報告 平成28年度事業計画
	22	第1回推進委員連絡会	前原暫定集会施設	平成27年度事業報告 平成28年度事業計画
7	7	参議院選挙街頭啓発活動	武蔵小金井駅周辺 東小金井駅周辺	街頭啓発活動(ポケットティッシュ配布)
7	28	東京都知事選挙街頭啓発活動	武蔵小金井駅周辺 東小金井駅周辺	街頭啓発活動(ポケットティッシュ配布)
7~8	-	政治家の寄附禁止にかかる 啓発活動	市内各地域	寄附禁止に関するパンフレット配布 寄附禁止に関するポスター掲示など
8	19	東京都市明るい選挙推進協議会 会長会議	東京自治会館	平成28年度事業計画
	23	第2回推進協議会	市役所	東京都市明るい選挙推進協議会研修会 東京都明るい選挙推進大会 小金井市議会傍聴研修 小金井市なかよし市民まつり・成人の日街頭 啓発活動
9	1・2	議会傍聴研修	小金井市議会	小金井市議会の傍聴
	21	ポスターコンクール審査会	市役所	平成28年度明るい選挙啓発ポスターコンクールの市審査会を開催し、東京都推薦作品、選挙管理委員会委員長賞、明るい選挙推進協議会会長賞、審査員特別賞、啓発用作品を選定
10	7	国分寺市明るい選挙推進協議会 委員研修会	国分寺市いずみホール	講演
	15	市民まつり街頭啓発活動	小金井公園 江戸東京たてもの園前	街頭啓発活動(ポケットティッシュ配布)
	28	東京都市明るい選挙推進協議会 委員研修会	東京自治会館	講演
11	1	東京都明るい選挙推進大会	文京シビックホール	永年功労者表彰、講演
	21	第2回推進委員連絡会	前原暫定集会施設	下半期の日程の確認 寄付禁止啓発活動 成人の日街頭啓発活動
12~1	-	政治家の寄附禁止にかかる 啓発活動	市内各地域	寄附禁止に関するパンフレット配布 寄附禁止に関するポスター掲示など
1	9	成人の日街頭啓発活動	小金井市民交流センター	街頭啓発活動(成人の日啓発パンフレット・ポケットティッシュ配布)
	11~30	ポスターコンクール 作品展示会	市役所	入賞作品展示
2	8	第3回推進委員連絡会	市役所	平成28年度事業報告 平成29年度事業計画 さくらまつり街頭啓発活動 選挙管理委員会委員の改選について 期日前投票所の増設について
	24	東京都市明るい選挙推進協議会 第三ブロック会長会議	西東京市役所	各市活動報告
3	23	小金井市市議会議員選挙街頭啓 発活動	武蔵小金井駅周辺 東小金井駅周辺	街頭啓発活動(ポケットティッシュ配布)

3 選挙人名簿登録者数（定時登録29. 3. 2現在）

（単位：人）

投票区	町丁目	男	女	計	投票区	町丁目	男	女	計	
1	東 1	1,281	1,400	2,681	12	貫井北1	627	643	1,270	
	東 5	996	1,070	2,066		貫井北5	902	955	1,857	
	計	2,277	2,470	4,747		貫井南3	1,092	1,136	2,228	
2	東 2	1,222	1,296	2,518	計	計	2,621	2,734	5,355	
	計	1,222	1,296	2,518		13	梶野 1	349	329	678
3	東 3	894	859	1,753	梶野 2		1,036	923	1,959	
	東 4	2,308	2,188	4,496	梶野 4		1,120	1,056	2,176	
	計	3,202	3,047	6,249	梶野 5		718	782	1,500	
4	中 2	1,639	1,673	3,312	計		計	3,223	3,090	6,313
	計	1,639	1,673	3,312		14	梶野 3	1,033	1,041	2,074
5	中 3	1,726	1,758	3,484	関野 1		256	266	522	
	本 1	1,649	1,844	3,493	関野 2		254	247	501	
	計	3,375	3,602	6,977	緑 2		1,511	1,576	3,087	
6	中 1	906	922	1,828	計	計	3,054	3,130	6,184	
	中 4	805	846	1,651		緑 1	730	734	1,464	
	計	1,711	1,768	3,479		緑 5	2,209	2,297	4,506	
7	前原 1	701	727	1,428	計	計	2,939	3,031	5,970	
	前原 2	811	777	1,588		16	本 2	1,384	1,532	2,916
	計	1,512	1,504	3,016			本 3	829	928	1,757
8	前原 4	1,782	1,755	3,537	計		計	2,213	2,460	4,673
	前原 5	1,035	1,057	2,092		緑 3	1,023	1,010	2,033	
	貫井南1	345	325	670		緑 4	991	1,103	2,094	
	計	3,162	3,137	6,299		桜 1	961	1,166	2,127	
9	前原 3	1,884	1,932	3,816	計	桜 3	187	203	390	
	貫井南2	361	409	770		計	3,162	3,482	6,644	
	計	2,245	2,341	4,586		18	本 4	1,355	1,578	2,933
10	本 6	748	887	1,635	桜 2		600	680	1,280	
	計	748	887	1,635	計		1,955	2,258	4,213	
11	貫井南1	764	807	1,571	19	本 5	1,850	2,055	3,905	
	貫井南2	421	429	850		貫井北1	139	173	312	
	貫井南4	1,432	1,379	2,811		計	1,989	2,228	4,217	
	貫井南5	1,008	1,040	2,048	20	本 5	358	388	746	
	計	3,625	3,655	7,280		貫井北2	792	767	1,559	
計	計	49,201	50,959	100,160		貫井北3	2,100	1,960	4,060	
	計	49,201	50,959	100,160		貫井北4	77	51	128	
	計	49,201	50,959	100,160	計	3,327	3,166	6,493		
	計	49,201	50,959	100,160	合計	49,201	50,959	100,160		

4 参議院議員選挙

- (1) 選挙執行理由 任期満了による
 (2) 公 示 日 平成28年6月22日(水)
 (3) 投 票 日 平成28年7月10日(日)
 (4) 開 票 日 平成28年7月10日(日)
 (5) 投票区別当日有権者数、投票者数及び投票率

① 東京都選出議員選挙

区分 投票区	当日有権者数			投票者数			投票率		
	男(人)	女(人)	計(人)	男(人)	女(人)	計(人)	男(%)	女(%)	計(%)
第1投票区	2,271	2,443	4,714	1,201	1,288	2,489	52.88	52.72	52.80
第2投票区	1,217	1,296	2,513	638	668	1,306	52.42	51.54	51.97
第3投票区	3,162	2,968	6,130	1,473	1,390	2,863	46.58	46.83	46.70
第4投票区	1,642	1,656	3,298	828	852	1,680	50.43	51.45	50.94
第5投票区	3,344	3,583	6,927	1,628	1,699	3,327	48.68	47.42	48.03
第6投票区	1,699	1,775	3,474	854	821	1,675	50.26	46.25	48.22
第7投票区	1,488	1,508	2,996	755	763	1,518	50.74	50.60	50.67
第8投票区	3,110	3,056	6,166	1,401	1,365	2,766	45.05	44.67	44.86
第9投票区	2,241	2,323	4,564	896	877	1,773	39.98	37.75	38.85
第10投票区	830	950	1,780	331	358	689	39.88	37.68	38.71
第11投票区	3,600	3,621	7,221	1,677	1,651	3,328	46.58	45.60	46.09
第12投票区	2,616	2,745	5,361	1,226	1,257	2,483	46.87	45.79	46.32
第13投票区	3,187	2,999	6,186	1,561	1,486	3,047	48.98	49.55	49.26
第14投票区	2,970	3,013	5,983	1,458	1,477	2,935	49.09	49.02	49.06
第15投票区	2,915	2,991	5,906	1,380	1,387	2,767	47.34	46.37	46.85
第16投票区	2,204	2,415	4,619	1,055	1,111	2,166	47.87	46.00	46.89
第17投票区	3,121	3,466	6,587	1,469	1,562	3,031	47.07	45.07	46.01
第18投票区	1,869	2,191	4,060	937	989	1,926	50.13	45.14	47.44
第19投票区	1,974	2,231	4,205	915	965	1,880	46.35	43.25	44.71
第20投票区	3,268	3,115	6,383	1,511	1,446	2,957	46.24	46.42	46.33
期日前投票	—	—	—	6,054	6,733	12,787	12.39	13.34	12.87
不在者投票	—	—	—	189	233	422	0.39	0.46	0.42
在外投票	134	124	258	51	36	87	38.06	29.03	33.72
計	48,862	50,469	99,331	29,488	30,414	59,902	60.35	60.26	60.31

② 比例代表選出議員選挙

区分 投票区	当日有権者数			投票者数			投票率		
	男(人)	女(人)	計(人)	男(人)	女(人)	計(人)	男(%)	女(%)	計(%)
第1投票区	2,271	2,443	4,714	1,201	1,285	2,486	52.88	52.60	52.74
第2投票区	1,217	1,296	2,513	638	668	1,306	52.42	51.54	51.97
第3投票区	3,162	2,968	6,130	1,473	1,390	2,863	46.58	46.83	46.70
第4投票区	1,642	1,656	3,298	828	852	1,680	50.43	51.45	50.94
第5投票区	3,344	3,583	6,927	1,628	1,699	3,327	48.68	47.42	48.03
第6投票区	1,699	1,775	3,474	854	821	1,675	50.26	46.25	48.22
第7投票区	1,488	1,508	2,996	755	762	1,517	50.74	50.53	50.63
第8投票区	3,110	3,056	6,166	1,401	1,364	2,765	45.05	44.63	44.84
第9投票区	2,241	2,323	4,564	896	877	1,773	39.98	37.75	38.85
第10投票区	830	950	1,780	332	358	690	40.00	37.68	38.76
第11投票区	3,600	3,621	7,221	1,677	1,651	3,328	46.58	45.60	46.09
第12投票区	2,616	2,745	5,361	1,226	1,257	2,483	46.87	45.79	46.32
第13投票区	3,187	2,999	6,186	1,558	1,486	3,044	48.89	49.55	49.21
第14投票区	2,970	3,013	5,983	1,458	1,477	2,935	49.09	49.02	49.06
第15投票区	2,915	2,991	5,906	1,379	1,387	2,766	47.31	46.37	46.83
第16投票区	2,204	2,415	4,619	1,055	1,111	2,166	47.87	46.00	46.89
第17投票区	3,121	3,466	6,587	1,468	1,562	3,030	47.04	45.07	46.00
第18投票区	1,869	2,191	4,060	937	990	1,927	50.13	45.18	47.46
第19投票区	1,974	2,231	4,205	915	965	1,880	46.35	43.25	44.71
第20投票区	3,268	3,115	6,383	1,511	1,445	2,956	46.24	46.39	46.31
期日前投票	-	-	—	6,053	6,734	12,787	12.39	13.34	12.87
不在者投票	-	-	—	189	233	422	0.39	0.46	0.42
在外投票	134	124	258	51	36	87	38.06	29.03	33.72
計	48,862	50,469	99,331	29,483	30,410	59,893	60.34	60.25	60.30

5 東京都知事選挙

- (1) 選挙執行理由 辞任による
 (2) 告示日 平成28年7月14日(木)
 (3) 投票日 平成28年7月31日(日)
 (4) 開票日 平成28年7月31日(日)
 (5) 投票区別当日有権者数、投票者数及び投票率

区分 投票区	当日有権者数			投票者数			投票率		
	男(人)	女(人)	計(人)	男(人)	女(人)	計(人)	男(%)	女(%)	計(%)
第1投票区	2,264	2,444	4,708	1,197	1,316	2,513	52.87	53.85	53.38
第2投票区	1,214	1,291	2,505	630	711	1,341	51.89	55.07	53.53
第3投票区	3,156	2,965	6,121	1,420	1,502	2,922	44.99	50.66	47.74
第4投票区	1,621	1,638	3,259	814	876	1,690	50.22	53.48	51.86
第5投票区	3,304	3,548	6,852	1,631	1,788	3,419	49.36	50.39	49.90
第6投票区	1,688	1,760	3,448	842	846	1,688	49.88	48.07	48.96
第7投票区	1,488	1,499	2,987	722	770	1,492	48.52	51.37	49.95
第8投票区	3,109	3,061	6,170	1,401	1,392	2,793	45.06	45.48	45.27
第9投票区	2,205	2,312	4,517	864	889	1,753	39.18	38.45	38.81
第10投票区	810	931	1,741	314	337	651	38.77	36.20	37.39
第11投票区	3,579	3,622	7,201	1,691	1,761	3,452	47.25	48.62	47.94
第12投票区	2,597	2,722	5,319	1,191	1,320	2,511	45.86	48.49	47.21
第13投票区	3,145	3,012	6,157	1,549	1,529	3,078	49.25	50.76	49.99
第14投票区	2,953	3,019	5,972	1,424	1,494	2,918	48.22	49.49	48.86
第15投票区	2,885	2,974	5,859	1,332	1,414	2,746	46.17	47.55	46.87
第16投票区	2,191	2,417	4,608	1,018	1,162	2,180	46.46	48.08	47.31
第17投票区	3,117	3,464	6,581	1,466	1,552	3,018	47.03	44.80	45.86
第18投票区	1,881	2,205	4,086	944	1,043	1,987	50.19	47.30	48.63
第19投票区	1,966	2,233	4,199	937	990	1,927	47.66	44.33	45.89
第20投票区	3,239	3,107	6,346	1,478	1,468	2,946	45.63	47.25	46.42
期日前投票	—	—	—	6,423	7,575	13,998	13.27	15.08	14.19
不在者投票	—	—	—	137	197	334	0.28	0.39	0.34
計	48,412	50,224	98,636	29,425	31,932	61,357	60.78	63.58	62.21

6 小金井市市議会議員選挙

- (1) 選挙執行理由 任期満了による
 (2) 告示日 平成29年3月19日(日)
 (3) 投票日 平成29年3月26日(日)
 (4) 開票日 平成29年3月26日(日)
 (5) 投票区別当日有権者数、投票者数及び投票率

区分 投票区	当日有権者数			投票者数			投票率		
	男(人)	女(人)	計(人)	男(人)	女(人)	計(人)	男(%)	女(%)	計(%)
第1投票区	2,232	2,432	4,664	800	835	1,635	35.84	34.33	35.06
第2投票区	1,190	1,263	2,453	379	396	775	31.85	31.35	31.59
第3投票区	3,075	2,953	6,028	856	834	1,690	27.84	28.24	28.04
第4投票区	1,593	1,637	3,230	511	533	1,044	32.08	32.56	32.32
第5投票区	3,302	3,537	6,839	1,070	1,155	2,225	32.40	32.65	32.53
第6投票区	1,674	1,734	3,408	537	534	1,071	32.08	30.80	31.43
第7投票区	1,483	1,491	2,974	484	508	992	32.64	34.07	33.36
第8投票区	3,099	3,070	6,169	887	892	1,779	28.62	29.06	28.84
第9投票区	2,198	2,284	4,482	583	608	1,191	26.52	26.62	26.57
第10投票区	718	863	1,581	164	161	325	22.84	18.66	20.56
第11投票区	3,553	3,606	7,159	1,058	1,145	2,203	29.78	31.75	30.77
第12投票区	2,525	2,649	5,174	709	749	1,458	28.08	28.27	28.18
第13投票区	3,138	3,008	6,146	869	882	1,751	27.69	29.32	28.49
第14投票区	2,984	3,050	6,034	878	869	1,747	29.42	28.49	28.95
第15投票区	2,862	2,962	5,824	828	814	1,642	28.93	27.48	28.19
第16投票区	2,142	2,376	4,518	666	711	1,377	31.09	29.92	30.48
第17投票区	3,108	3,414	6,522	931	975	1,906	29.95	28.56	29.22
第18投票区	1,923	2,208	4,131	642	712	1,354	33.39	32.25	32.78
第19投票区	1,933	2,141	4,074	538	553	1,091	27.83	25.83	26.78
第20投票区	3,246	3,096	6,342	857	834	1,691	26.40	26.94	26.66
期日前投票	—	—	—	4,225	5,318	9,543	8.81	10.68	9.76
不在者投票	—	—	—	59	106	165	0.12	0.21	0.17
計	47,978	49,774	97,752	18,531	20,124	38,655	38.62	40.43	39.54

監查委員事務局

監 查 係

第1 監査係

1 監査委員

氏 名	任 期	区 分
重 永 邦 敏	平成24年7月28日～平成28年7月27日	識見（代表監査委員）
同上（再任）	平成28年7月28日～平成32年7月27日	識見（代表監査委員）
露 木 肇 子	平成26年6月9日～平成30年6月8日	識 見 （代表監査委員職務代理者）
中 山 克 己	平成27年5月22日～平成29年4月4日	議 選

2 全国・関東・東京都市監査委員会等開催状況

実 施 月 日	会 名	開催場所
4. 20	東京都市監査委員会定期総会	東京自治会館（府中市）
5. 23	関東都市監査委員会定期総会	川崎日航ホテル（川崎市）
6. 24	第1回東京都市監査委員会事務局長会	三鷹市公会堂さんさん館
8. 25～8. 26	全国都市監査委員会総会・研修会	函館アリーナ（函館市）
10. 6	関東都市監査委員会職員研修会	ホテルマイステイズ宇都宮（宇都宮市）
10. 12	第1回東京都市監査委員会職員研修会	青梅市役所
11. 22	第1回東京都市監査委員会委員研修会	クリーンプラザふじみ（調布市）
11. 25	東京都市監査委員会職員事例研究会	福生市役所
1. 23	第2回東京都市監査委員会職員研修会	福生市役所
1. 24	第2回東京都市監査委員会事務局長会	三鷹市公会堂さんさん館
1. 27	第2回東京都市監査委員会委員研修会	くにたち市民芸術小ホール
2. 17	東京都市監査委員会第3ブロック担当者会議	西東京市役所

3 監査等実施状況

種 別	月 日	実 施 事 項
例 月 現 金 出 納 検 査	4.28	平成27年度一般会計・特別会計・基金等 (3月分)
	5.26	平成27・28年度一般会計・特別会計・基金等 (4月分)
	6.30	同 上 (5月分)
	7.22	平成28年度一般会計・特別会計・基金等 (6月分)
	8.22	同 上 (7月分)
	9.29	同 上 (8月分)
	10.27	同 上 (9月分)
	11.24	同 上 (10月分)
	12.22	同 上 (11月分)
	1.26	同 上 (12月分)
	2.23	同 上 (1月分)
	3.23	同 上 (2月分)
定期 監査	10.28～11.7 講評12.22	市民部(市民課、コミュニティ文化課、経済課、保険年金課、 市民税課、資産税課、納税課)
	1.16～1.19 講評3.23	環境部(環境政策課、ごみ対策課、下水道課)
財政援助 団体等監査	1.24～1.25 講評3.23	株式会社 旺栄

種 別	月 日	実 施 事 項
決 算 審 査	7.22~7.27 講評 8.22	平成27年度 一般会計歳入歳出決算
		同 上 国民健康保険特別会計歳入歳出決算
		同 上 下水道事業特別会計歳入歳出決算
		同 上 介護保険特別会計歳入歳出決算
		同 上 後期高齢者医療特別会計歳入歳出決算
		同 上 財産に関する調書
		同 上 基金運用状況
財政健全化判断比率等審査	7.22 講評 8.22	平成27年度 財政健全化判断比率及び公営企業会計資金不足比率

4 住民監査請求

(単位：件)

請求件数	受理件数	却下件数
	監査結果	
0	0	0
	0	

農業委員会事務局

農 政 係

第1 農業委員会

1 農業委員会の構成

会 長：高橋 金一

会長職務代理：高橋 正彦

会長職務代理：鈴木 沢七

議席番号	氏名	公選・選任の別
1	杉山 薫	公 選
2	本橋 隆	公 選
3	高橋 堅治	選任（農業協同組合）
4	大澤 利之	公 選
5	山中 保二	公 選
6	高橋 正彦	公 選
7	橋本 尚幸	公 選
8	湯沢 綾子	選任（学識経験者）
9	高橋 金一	選任（農業共済組合）
10	欠員	
11	渡辺ふき子	選任（学識経験者）
12	鈴木 沢七	公 選
13	大久保政男	公 選
14	森戸 洋子	選任（学識経験者）
15	中川徳三郎	公 選
16	渡邊 泰広	公 選

2 会議開催状況

	案 件	月 日	開催場所
第4回 農業委員会の会議	転用の専決処理について 他	4. 20	市役所
第5回 農業委員会の会議	同 上	5. 20	同 上
第6回 農業委員会の会議	同 上	6. 20	同 上
第7回 農業委員会の会議	同 上	7. 20	同 上
第8回 農業委員会の会議	同 上	8. 19	同 上
第9回 農業委員会の会議	同 上	9. 20	同 上
第10回 農業委員会の会議	同 上	10. 20	同 上
第11回 農業委員会の会議	同 上	11. 18	同 上
第12回 農業委員会の会議	同 上	12. 20	同 上
第1回 農業委員会の会議	同 上	1. 20	同 上
第2回 農業委員会の会議	同 上	2. 20	同 上
第3回 農業委員会の会議	同 上	3. 17	同 上

3 農地法の規定による許可申請及び届出等

農地法第3条の 許可申請		農地法第4条の 届出		農地法第5条の 届出		法務局からの照会	
面積	件数	面積	件数	面積	件数	面積	件数
m ² 0	0	m ² 5499.31	11	m ² 10,319.72	32	m ² 5,210.97	16

生産緑地に係る 主たる従事者証明		農業経営継続の 証明		納税猶予適格者 証明		生産緑地の取得の 斡旋	
面積	件数	面積	件数	面積	件数	面積	件数
m ² 18,653.87	7	m ² 69,313.38	24	m ² 13,647.14	7	m ² 6,295.00	2

第2 事務局

1 庶 務

告 示 12件

2 国有農地

(1) 貸付状況

(単位：m²)

調 査 日	貸 付 区 分	面 積
3. 3 1	転 用 貸 付	2, 1 6 8
	農 耕 貸 付	1, 4 0 0
	未 貸 付	7, 2 4 2
合 計		1 0, 8 1 0

3 農 政

(1) 北多摩地区農業委員会連合会優秀農業経営者表彰

複合部門 鈴木 正弘

**固定資産評価審査
委員会事務局**

第1 審査委員会

1 固定資産課税台帳縦覧、閲覧及び審査申出状況

種 目	縦覧者数(人)	閲覧者数(人)	審査申出件数(件)
土 地	3	197	0
家 屋	0	187	0
償却資産		7	0
計	3	391	0

2 審査委員会開催状況

月 日	内 容	
5.13	第1回	○平成28年度固定資産課税台帳の閲覧状況等について ○委員長等の選挙について

3 東京都市固定資産評価審査委員会審査事務協議会定期協議会(第67回)

月 日	場 所	協 議 事 項
11.10	青梅市役所	平成28年度固定資産課税台帳の縦覧・閲覧及び審査状況について 他

第2 庶務

1 人事

職名	氏 名	任 期
委 員 長	山 田 義 雄	21. 7. 1 ~ 24. 6. 30 24. 7. 1 ~ 27. 6. 30 27. 7. 1 ~ 30. 6. 30
委員(委員長職務代理)	益 田 あゆみ	22. 6. 1 ~ 23. 9. 12 23. 9. 13 ~ 26. 9. 12 26. 9. 13 ~ 29. 9. 12
委 員	高 橋 清 徳	25. 10. 1~28. 9. 30
委 員	石 井 一 郎	28. 10. 1~31. 9. 30

平成28年度 事務報告書

2017年（平成29年）7月 印刷・発行

編集・発行 小金井市 総務部 総務課
〒184-8504
小金井市本町六丁目6番3号
電話（042）387-9805（ダイヤルイン）

古紙を配合しています。