

平成 29 年 度

事 務 報 告 書

小 金 井 市

平成
29
年
度

事
務
報
告
書

小
金
井
市

編 さん 例

- 1 平成29年度事務報告書を作成した。
- 2 事務実績の内容は、平成29年4月1日から平成30年3月31日までである。
ただし、出納整理期間のある事務は、平成30年5月31日までを含む。
なお、議会事務局については、平成29年1月1日から平成29年12月31日までとする。

平成30年7月

小金井市総務部総務課

目 次

市の概要

事務実績

企画財政部

企画政策課	9
財政課	25
広報秘書課	29
情報システム課	37

総務部

総務課	41
地域安全課	49
職員課	55
管財課	67

市民部

市民課	71
コミュニティ文化課	83
経済課	111
保険年金課	123
市民税課	131
資産税課	137
納税課	139

環境部

環境政策課	143
ごみ対策課	155
下水道課	169

福祉保健部

地域福祉課	175
自立生活支援課	185
介護福祉課	205
健康課	223

子ども家庭部	
子育て支援課	231
保育課	239
児童青少年課	243
都市整備部	
都市計画課	257
まちづくり推進課	261
道路管理課	265
建築営繕課	279
交通対策課	281
区画整理課	289
会計課	291
学校教育部	
庶務課	295
学務課	307
指導室	315
生涯学習部	
生涯学習課	319
図書館	345
公民館	355
議会事務局	365
選挙管理委員会事務局	387
監査委員事務局	395
農業委員会事務局	399
固定資産評価審査委員会事務局	403

市の概要

市の概要

1 市制施行 昭和33年10月1日

小告示第115号 町を市とすることについて 小金井町を市とし、昭和33年10月1日から施行する。 昭和33年9月6日 小金井町長 鈴木 誠一
東京都告示第714号 町を市とすることについて 地方自治法第8条第3項の規定により東京都北多摩郡小金井町を市とし 昭和33年10月1日から施行する。 昭和33年8月7日 東京都知事 安井 誠一郎
総理府告示第312号 町を市とする処分 地方自治法第8条第3項の規定により東京都北多摩郡小金井町を小金井市 とする旨、東京都知事から届出があった。 右の処分は、昭和33年10月1日からその効力を生ずるものとする。 昭和33年8月30日 内閣総理大臣 岸 信介
(小金井町制施行 昭和12年2月11日)

2 位置

東経・・・139度31分 北緯・・・35度42分 標高・・・40m（東町）～75m（貫井北町）
--

3 面積

東西・・・4.1km 南北・・・4.0km 面積・・・11.30平方km

(注) 行政面積は、国土地理院公表の面積値による。

4 世帯・人口 (対前年比較、各年とも4月1日現在)

区分 年別	世帯数 (世帯)	人口 (人)		
		男	女	計
平成30年	59,916	59,507	61,111	120,618
平成29年	59,099	59,148	60,450	119,598
比較	817	359	661	1,020

小金井市行政機構図（平成29年4月1日現在）

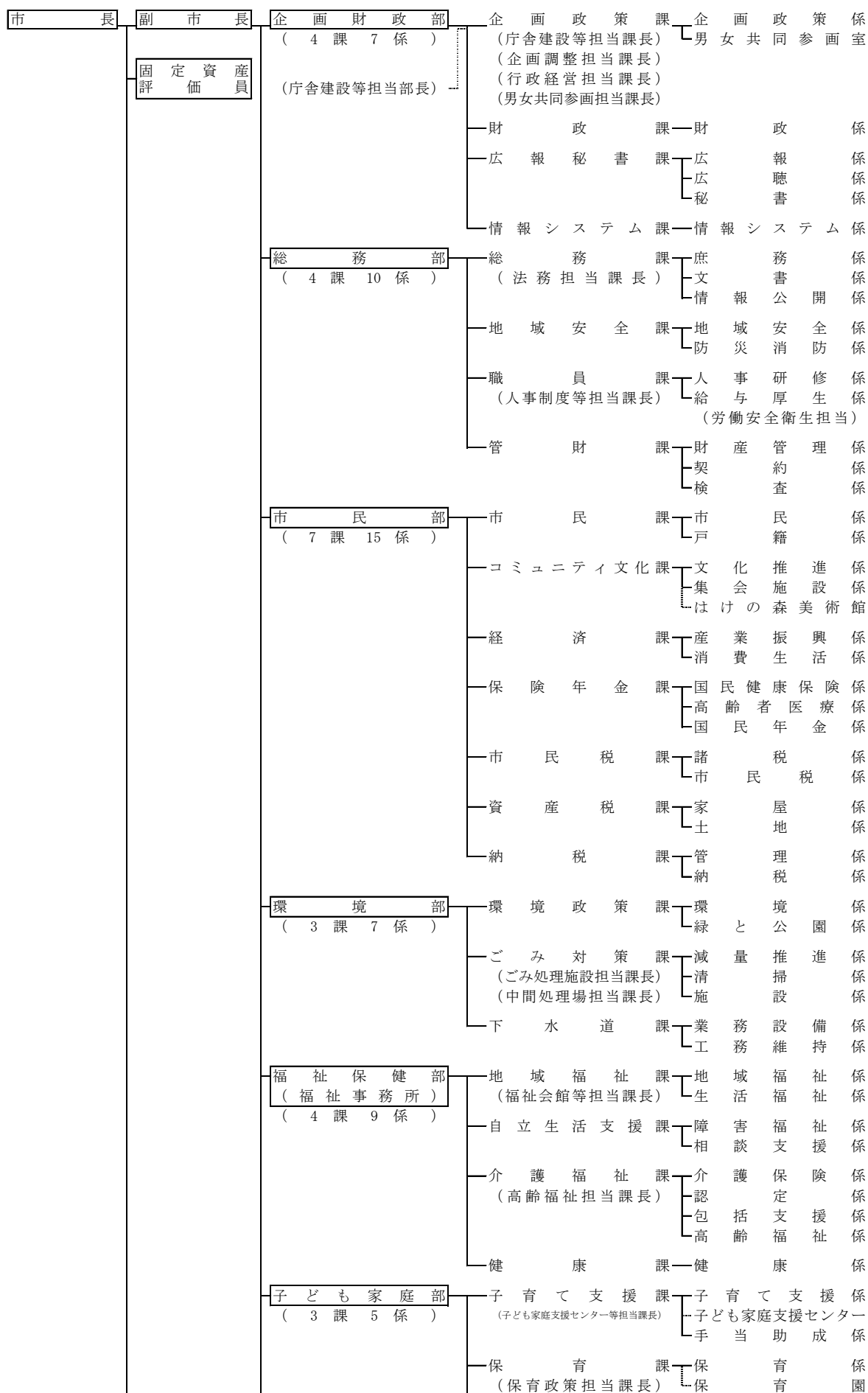

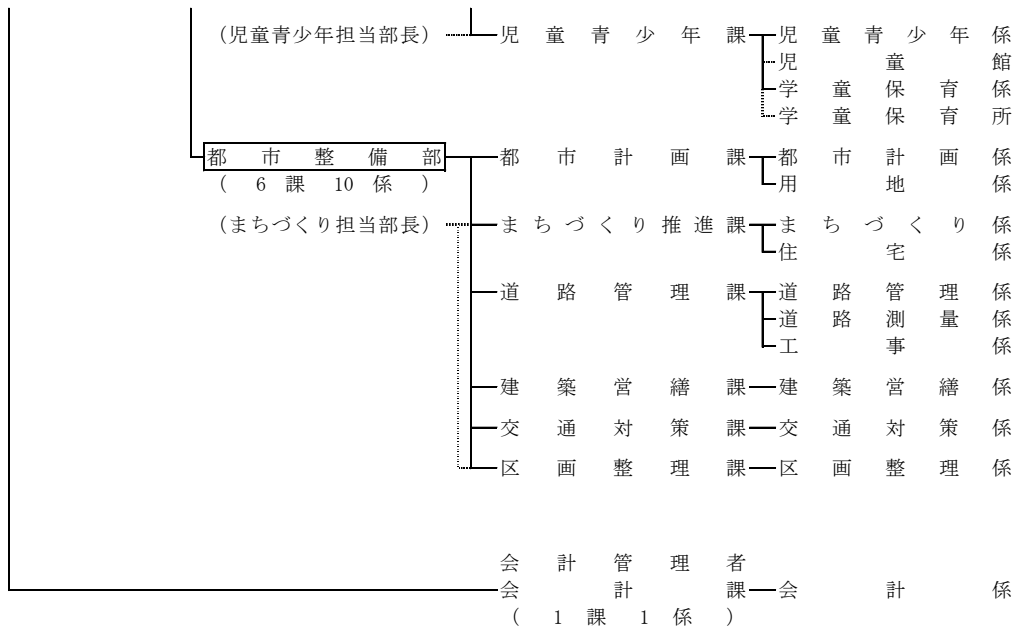

市長部局 7部 32課 64係 (会計課含)

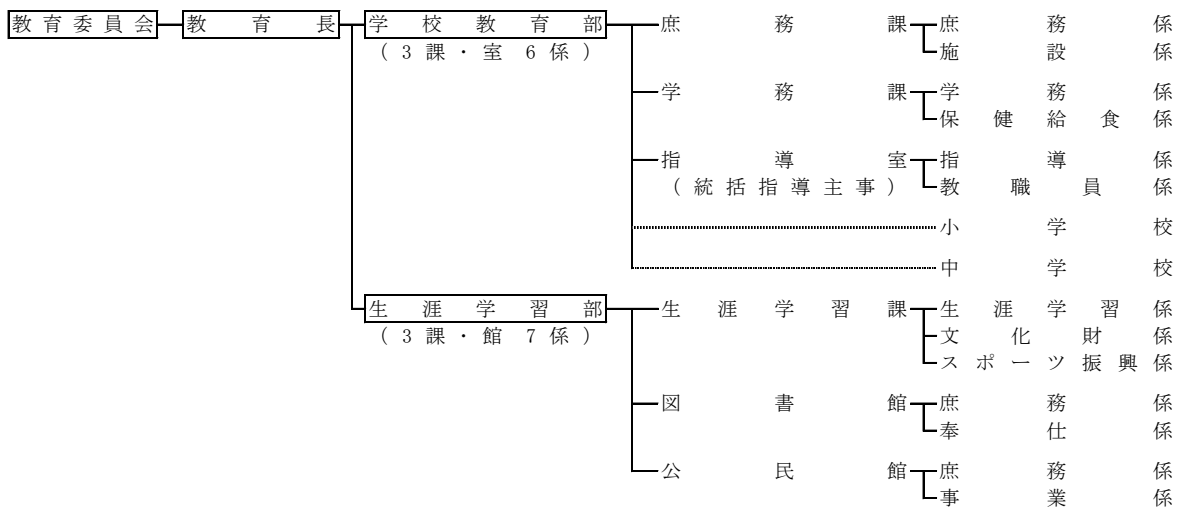

教育委員会 2部 6課 (室・館) 13係

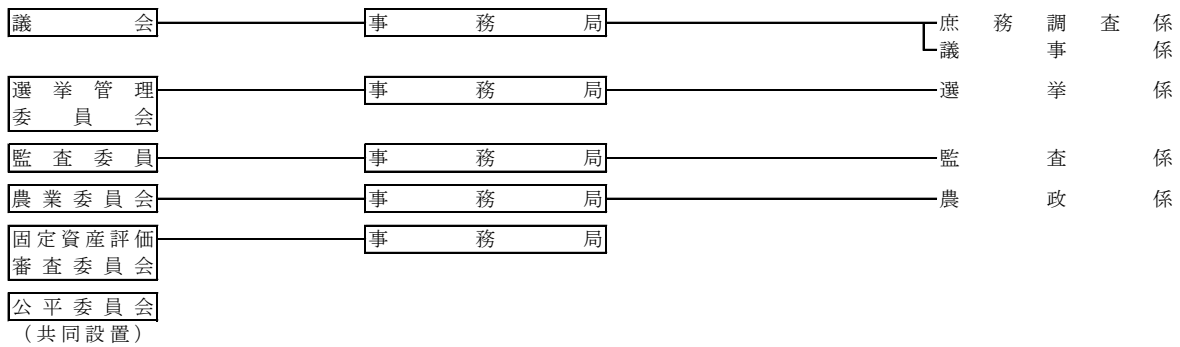

事 務 実 績

企圖財政部

企圖政策課

**企圖政策係
男女共同參圖室**

第1 企画政策係

1 企画立案

(1) 長期総合計画に係る事業

施策マネジメントの実施

施策の着実な推進と施策のPDCAサイクルの定着を目的として、『小金井しあわせプラン』において設定した106指標を対象に評価を実施した。評価の結果は、A評価（平成32年度目標値に到達）18件、B評価（平成32年度目標値に到達していないが数値上昇）44件、C評価（平成26年度と同数値）18件、D評価（平成26年度から数値下降）26件であった。

(2) 小金井市まち・ひと・しごと創生総合戦略に係る事業

ア まち・ひと・しごと創生本部

市長、副市長、教育長及び部長職者で構成する庁内組織において、まち・ひと・しごと創生に関する必要事項の検討を行った。（開催日 4. 18、11. 14）

イ まち・ひと・しごと創生総合戦略推進委員会

総合戦略等の推進に当たり、施策の方向性の検討等を行うとともに、効果検証を通して施策を効果的かつ効率的に推進するため、公募市民3人、学識経験者2人、関係団体の職員3人、市の職員1人で構成する小金井市まち・ひと・しごと創生総合戦略推進委員会を開催した。

回数	開催日	議 題
第1回	6. 28	1 開催挨拶 2 「小金井市まち・ひと・しごと総合戦略」施策の効果検証について 3 全体のスケジュール等について 4 次回委員会の開催日について
第2回	7. 25	1 市長懇談 2 「小金井市まち・ひと・しごと創生総合戦略」施策の効果検証について 3 次回委員会の開催日について 4 その他
第3回	11. 7	1 市長懇談 2 「小金井市まち・ひと・しごと創生総合戦略」施策の効果検証について 3 今年度の委員会を締めくくるに当たっての感想について 4 その他

(3) 新庁舎建設に係る事業

ア 新庁舎建設庁内検討委員会

市長、副市長、教育長及び部長職者で構成する庁内組織において、新庁舎建設に係る諸問題について検討を行った。

庁内推進体制として、調整部会、検討部会及び研究会を設置し、新庁舎建設に係る課題等について検討を行った。

回数	開催日	議 題
第55回	4. 4	1 新庁舎建設庁内検討委員会設置要綱の改正について 2 新庁舎建設庁内推進体制（案）について
第56回	4. 11	1 新庁舎建設庁内推進体制（案）について
第57回	6. 20	1 庁舎等執務環境調査について

第58回	6. 27	1 新庁舎等建設計画調査受託者の決定について 2 庁舎等執務環境調査について
第59回	7. 12	1 新庁舎建設庁内検討委員会 各検討部会の検討状況について 2 市民窓口アンケート等の実施について 3 (仮称) 小金井市新福祉社会館建設基本計画(素案)について
第60回	8. 2	1 新庁舎建設庁内検討委員会 研究会の設置について
第61回	9. 5	1 新庁舎建設庁内検討委員会 各検討部会の検討状況について 2 市民ワークショップについて ※第13回公共施設等総合管理計画策定推進本部と合同開催
第62回	10. 17	1 庁舎建設予定地活用の検討状況について 2 新庁舎建設庁内検討委員会研究会について 3 第1回庁舎建設予定地活用市民ワークショップの実施状況について ※第15回公共施設等総合管理計画策定推進本部と合同開催
第63回	10. 24	1 庁舎建設予定地活用の検討状況について
第64回	12. 5	1 庁舎建設予定地活用の検討状況について 2 庁舎等執務環境調査の進捗状況について 3 庁舎建設予定地活用市民ワークショップについて 4 新庁舎と(仮称)新福祉社会館の複合化によるメリットについて ※第16回公共施設等総合管理計画策定推進本部と合同開催
第65回	1. 16	1 庁舎等執務環境調査について 2 新庁舎建設庁内検討委員会研究会の報告について
第66回	1. 23	1 各検討部会の検討状況について 2 新庁舎建設庁内推進体制について(改定案)
第67回	2. 20	1 庁舎等執務環境調査における次年度以降の検討事項について
第68回	3. 8	1 新庁舎・(仮称)新福祉社会館建設について ※第17回公共施設等総合管理計画策定推進本部と合同開催

イ 庁舎等執務環境調査

新庁舎において、来庁する市民が使いやすい窓口空間、職員が効率的に業務を遂行できる執務環境等を整えるため、執務室の使用状況、業務実態、会議室の利用実態並びに文書量等の調査分析による課題抽出を行うとともに、新庁舎の適正規模を算出した。

ウ 新庁舎等建設計画調査

庁舎建設予定地の現況を踏まえた上で敷地を最大限に活用するため、複数の施設配置案の検討を行うとともに、小金井市新庁舎建設基本構想、小金井市新庁舎建設基本計画を踏まえ、施設配置案における関係法令等の法定条件の整理、建設費等の試算、事業手法の検討、イメージパースの作成及び設計の発注仕様書(案)の作成を行った。

調査・検討を行うに当たり、市民ワークショップを3回開催した。また、市民への周知を図るため市民説明会を3回開催した。

(ア) 市民ワークショップ

定員：30人

対象：市内在住・在勤・在学で16歳以上

回数	開催日	テーマ	参加者数
第1回	10. 1	新庁舎・新福祉社会館って何だろう？	21人

第2回	10. 21	新庁舎・新福祉会館で何をしたい？	17人
第3回	11. 18	新庁舎・新福祉会館をどう使う？	18人

(イ) 市民説明会

回数	開催日	内容	参加者数
第1回	3. 23	新庁舎及び（仮称）新福祉会館建設について	14人
第2回	3. 24		25人
第3回	3. 27		19人

(4) （仮称）東小金井市政センターに係る事業

（仮称）東小金井市政センターに関する庁内検討委員会

企画財政部長、市民部長、都市整備部長、企画政策課長、市民課長、都市計画課長及び建築営繕課長で構成する庁内組織において、（仮称）東小金井市政センターに係る諸問題について検討を行った。

回数	開催日	議 題
第14回	2. 26	1 福祉共同作業所について

(5) 公共施設等総合管理計画に係る事業

公共施設等の全体を把握し、長期的な視点を持って、更新、統廃合、長寿命化等を計画的に行うことにより、財政負担を軽減し、及び平準化するとともに、公共施設等の最適な配置等に関する今後の方向性を示すため、平成29年3月に策定した公共施設等総合管理計画の推進を図った。

ア 公共施設等総合管理計画策定推進本部

市長、副市長、教育長及び部長職者で構成する庁内組織において、8回にわたり計画の進行管理等を行った。

また、庁舎建設予定地マネジメント部会を設置し、庁舎建設予定地における公共施設マネジメントの視点を含めた諸調整及び連絡調整を図った。

回数	開催日	議 題
第10回	4. 11	1 庁舎建設予定地マネジメント作業部会の設置について 2 優先的検討規程（案）及び内閣府支援状況について
第11回	5. 9	1 庁舎建設予定地マネジメント部会の設置について 2 （仮称）新福祉会館建設及び公共施設等総合管理計画についての市民説明会の実施状況について
第12回	7. 12	1 公共施設マネジメント庁内講演会の実施について
第13回	9. 5	1 新庁舎建設庁内検討委員会 各検討部会の検討状況について 2 市民ワークショップについて ※第61回新庁舎建設庁内検討委員会と合同開催
第14回	10. 10	1 公共施設の安全点検について
第15回	10. 17	1 庁舎建設予定地活用の検討状況について 2 新庁舎建設庁内検討委員会研究会について 3 第1回庁舎建設予定地活用市民ワークショップの実施状況について ※第62回新庁舎建設庁内検討委員会と合同開催

第16回	12.5	1 庁舎建設予定地活用の検討状況について 2 庁舎等執務環境調査の進捗状況について 3 庁舎建設予定地活用市民ワークショップについて 4 新庁舎と（仮称）新福祉会館の複合化によるメリットについて ※第64回新庁舎建設庁内検討委員会と合同開催
第17回	3.8	1 新庁舎・（仮称）新福祉会館建設について ※第68回新庁舎建設庁内検討委員会と合同開催

イ 市民説明会等

公共施設マネジメント意識の浸透を図るために、市民説明会等を実施した。

名 称	開催日	内 容
（仮称）新福祉会館建設及び公共施設等総合管理計画についての市民説明会	4.15、 4.21	1 公共施設等総合管理計画について 2 （仮称）新福祉会館建設について （出席者：79人）
公共施設マネジメント 庁内講演会	【管理職向け】 8.9 【一般職向け】 8.9、8.25	1 講師 寺沢弘樹（特定非営利活動法人 PFI・PPP 協会 業務部長） 2 内容 (1) 管理職向け 公共施設等を取り巻く環境と生きる手段と しての PPP/PFI ～発想の転換／ユルクトン ガル～ (2) 一般職向け（第1回） 公共施設等を取り巻く環境と生きる手段と しての PPP/PFI ～発想の転換／ユルクトン ガル～ (3) 一般職向け（第2回） 公共施設マネジメント、やるべきこと・で きることは何か ～全国の事例／計画策定と いう名の現実逃避～ （出席者：104人）
公共施設マネジメント 市民講演会	3.20	1 講師 池澤龍三（一般財団法人建築保全センター保 全技術研究所第三研究所次長・公共建築マネジ メント研究センター主任研究員） 2 内容 (1) 小金井市の現況について（担当課長説明） (2) 公共施設マネジメントの重要性 （出席者：22人）

(6) 市民参加推進会議の開催

市民参加条例の適正な運用状況等を審議するため、市民参加推進会議を4回開催した。

回数	開催日	議 題
第48回 （第6期）	5.25	1 平成28年度市民参加状況報告 2 今後の市民参加推進会議の予定について 3 提言（案）の検討について
第49回 （第6期）	8.4	1 提言の受け渡しについて 2 提言に対する市長意見について 3 第6期市民参加推進会議のまとめ

第50回 (第7期)	1. 30	1 委嘱状の交付 2 委員長の互選について 3 副委員長の互選について 4 市民参加条例の概要について 5 推進会議の運営等について (1) 会議録作成の基本方針 (2) 推進会議の開催時刻等 (3) 意見・提案シート 6 市民参加条例運用状況等について (1) 市民参加の状況について ア 平成29年度市民参加条例対象附属機関等設置状況 (平成29年4月1日現在) イ 平成28年度審議会等の公募結果 ウ 平成28年度パブリックコメントの実施状況 (2) 前期(第6期)推進会議について (3) 市民参加推進会議の検討事項について
第51回 (第7期)	3. 29	1 第7期市民参加推進会議の議題について

(7) 総合教育会議の開催

地方教育行政の組織及び運営に関する法律に基づき、会議を開催した。

回数	開催日	議 題
第1回	11. 21	1 教育委員会事業に係る平成29年度の進捗状況について 2 放課後子ども総合プランについて
第2回	3. 27	1 教育委員会事業に係る平成29年度総括及び平成30年度展望について 2 学区域の見直しの進捗状況について 3 障害のある人もない人も共に学び共に生きる社会を目指す小金井市条例について

(8) こがねいあした研究所

市政に関する事項について、調査、研究等を自発的に行う職員で構成するグループを奨励し、その活動を支援することにより、職員の自己啓発意欲と市政全般への参画意識の高揚を図り、組織運営の活性化に資することを目的として、各5人の職員が所属する2グループの研究活動を支援した。

研究期間 29.10.10～30.3.31

(9) 市イメージキャラクター広報活動

市内のイベント等で着ぐるみを35回使用し、周知活動を行った。「イメージキャラクター着ぐるみサポーター制度実施要綱」に基づくサポーター登録人数は15人(3月末現在)で、イベントでのサポーター利用件数は4件であった。

(10) 市制施行60周年記念事業等推進本部等の開催

ア 市長、副市長、教育長及び部長職者で構成する庁内組織において、市制施行60周年記念事業等に係る検討を行った。

名 称	開 催 日
市制施行60周年記念事業等 推進本部	5. 23、9. 19、10. 17、12. 5、1. 9

イ 課長職者で構成する庁内組織において、市制施行60周年記念事業等に係る検討を行った。

名称	開催日
市制施行60周年記念事業等推進検討委員会	5. 17、8. 30

(1) 市歌選定委員会の開催

市歌を制定するため、市歌選定委員会を2回開催した。

回数	開催日	議題
第1回	2. 5	1 依頼状の交付 2 委員長の互選について 3 副委員長の互選について 4 市歌選定委員会の概要について 5 市歌選定委員会の運営等について 6 市歌市民意見公募について 7 作詞作曲について
第2回	3. 19	1 作詞者との協議状況について 2 市議会（平成30年第1回定例会）に提出された陳情書について 3 市歌意見公募の報告について 4 今後の活用方法について

2 総合調整

(1) 東日本大震災義援金募金活動

平成23年3月11日に発生した東日本大震災の発生に伴い、甚大な被害を受けた被災地を支援するため、市施設内に募金箱を設置し、義援金を募った。

設置期間 29. 4. 1～30. 3. 31

設置場所 市役所本庁舎2階 企画政策課カウンター
市役所第二庁舎1階 受付カウンター

募金総額 41, 021円

3 庁 議

回数	開催日	議 題
第1回	4. 3	1 各部連絡事項
第2回	4. 4	1 各部連絡事項
第3回	4. 11	1 平成29年第1回市議会臨時会提出案件審査（4件） 2 平成29年第2回市議会定例会提出案件審査（1件） 3 （仮称）新福祉会館建設に係る検討結果及び市民説明会について 4 （仮称）新福祉会館建設に関する庁内検討委員会の設置について 5 各部連絡事項
第4回	4. 17	1 市役所第二庁舎における小火について（報告）
第5回	4. 18	1 平成29年第2回市議会定例会提出案件審査（1件） 2 各部連絡事項
第6回	4. 25	1 平成29年第2回市議会定例会提出案件審査（1件） 2 各部連絡事項
第7回	5. 9	1 平成29年第2回市議会定例会提出案件審査（4件） 2 各部連絡事項
第8回	5. 16	1 平成29年第2回市議会定例会提出案件審査（8件） 2 総務企画委員会への行政報告について（1件） 3 各部連絡事項
第9回	5. 23	1 平成29年第2回市議会定例会提出案件審査（2件） 2 東京都議会議員選挙に伴う小金井市職員の応援体制に関する要綱に基づく職員派遣について 3 各部連絡事項
第10回	5. 30	1 平成29年第2回市議会定例会提出案件審査（1件） 2 厚生文教委員会への行政報告について（2件） 3 建設環境委員会への行政報告について（1件） 4 各部連絡事項
第11回	6. 2	1 市議会全員協議会（新庁舎及び新福祉会館建設並びに庁舎建設予定地の清掃関連施設に関する平成29年第1回小金井市議会定例会以降の状況について）について 2 各部連絡事項
第12回	6. 6	1 市議会全員協議会（新庁舎及び新福祉会館建設並びに庁舎建設予定地の清掃関連施設に関する平成29年第1回小金井市議会定例会以降の状況について）について 2 厚生文教委員会への行政報告について（3件） 3 建設環境委員会への行政報告について（6件） 4 総務企画委員会への行政報告について（10件） 5 各部連絡事項
第13回	6. 13	1 建設環境委員会への行政報告について（1件） 2 総務企画委員会への行政報告について（2件） 3 各部連絡事項
第14回	6. 20	1 各部連絡事項
第15回	6. 27	1 各部連絡事項
第16回	7. 4	1 （仮称）小金井市新福祉会館建設基本計画（素案）について 2 各部連絡事項
第17回	7. 5	1 平成29年第3回市議会定例会提出案件審査（1件） 2 各部連絡事項

第18回	7. 12	1 平成29年第3回市議会定例会提出案件審査（1件） 2 各部連絡事項
第19回	7. 19	1 平成29年第3回市議会定例会提出案件審査（2件） 2 庁舎及び福祉会館建設等調査特別委員会への調査資料の提出について（5件） 3 （仮称）小金井市新福祉会館建設場所の決定について 4 各部連絡事項
第20回	7. 25	1 平成29年第3回市議会定例会提出案件審査（5件） 2 厚生文教委員会への行政報告について（1件） 3 各部連絡事項
第21回	8. 2	1 平成29年第3回市議会定例会提出案件審査（8件） 2 厚生文教委員会への所管事務調査報告について（1件） 3 厚生文教委員会への行政報告について（2件） 4 総務企画委員会への行政報告について（1件） 5 各部連絡事項
第22回	8. 15	1 平成29年第3回市議会定例会提出案件審査（4件） 2 総務企画委員会への行政報告について（1件） 3 各部連絡事項
第23回	8. 23	1 各部連絡事項
第24回	8. 30	1 厚生文教委員会への行政報告について（1件） 2 建設環境委員会への行政報告について（4件） 3 朝鮮民主主義人民共和国に対する抗議文について 4 各部連絡事項
第25回	9. 5	1 厚生文教委員会への行政報告について（5件） 2 建設環境委員会への行政報告について（5件） 3 総務企画委員会への行政報告について（2件） 4 朝鮮民主主義人民共和国に対する抗議文について 5 各部連絡事項
第26回	9. 12	1 平成29年第3回市議会定例会提出案件審査（2件） 2 庁舎及び福祉会館建設等調査特別委員会への調査資料の提出について（2件） 3 行財政改革推進調査特別委員会への調査資料の提出について（1件） 4 各部連絡事項
第27回	9. 19	1 庁舎及び福祉会館建設等調査特別委員会への調査資料の提出について（1件） 2 朝鮮民主主義人民共和国に対する抗議文について 3 各部連絡事項
第28回	9. 26	1 平成29年第3回市議会定例会提出案件審査（1件） 2 各部連絡事項
第29回	10. 3	1 地上権設定契約の解除合意について 2 平成29年第3回市議会定例会提出案件審査（2件） 3 各部連絡事項
第30回	10. 5	1 議案の撤回について
第31回	10. 10	1 平成29年第4回市議会定例会提出案件審査（1件） 2 平成30年度予算編成方針（案）について 3 平成29年度施策マネジメント評価結果について 4 実施計画 平成30年度～平成32年度について 5 各部連絡事項
第32回	10. 17	1 平成29年第4回市議会定例会提出案件審査（2件） 2 各部連絡事項

第33回	10. 24	<ul style="list-style-type: none"> 1 平成29年第4回市議会定例会提出案件審査（1件） 2 庁舎及び福祉会館建設等調査特別委員会への調査資料の提出について（2件） 3 総務企画委員会への行政報告について（2件） 4 小金井市小口事業資金融資あっせん条例の一部を改正する条例（案）に対する意見募集（パブリックコメント募集要項） 5 各部連絡事項
第34回	10. 31	<ul style="list-style-type: none"> 1 平成29年第4回市議会定例会提出案件審査（3件） 2 庁舎及び福祉会館建設等調査特別委員会への調査資料の提出について（3件） 3 厚生文教委員会への行政報告について（1件） 4 各部連絡事項
第35回	11. 7	<ul style="list-style-type: none"> 1 平成29年第4回市議会定例会提出案件審査（3件） 2 厚生文教委員会への所管事務調査報告について（1件） 3 厚生文教委員会への行政報告について（2件） 4 建設環境委員会への行政報告について（1件） 5 各部連絡事項
第36回	11. 14	<ul style="list-style-type: none"> 1 平成29年第4回市議会定例会提出案件審査（2件） 2 行財政改革推進調査特別委員会への調査資料の提出について（1件） 3 建設環境委員会への所管事務調査報告について（1件） 4 総務企画委員会への行政報告について（2件） 5 各部連絡事項
第37回	11. 21	<ul style="list-style-type: none"> 1 建設環境委員会への行政報告について（2件） 2 総務企画委員会への行政報告について（1件） 3 （仮称）第2期保健福祉総合計画（素案）に係るパブリックコメントの実施について（概要） 4 （仮称）小金井市新福祉会館建設基本計画（案）に係るパブリックコメントの実施について 5 各部連絡事項
第38回	11. 28	<ul style="list-style-type: none"> 1 各部連絡事項
第39回	12. 1	<ul style="list-style-type: none"> 1 旧福祉会館用地に係る地上権価格の評定について
第40回	12. 5	<ul style="list-style-type: none"> 1 厚生文教委員会への所管事務調査報告について（1件） 2 厚生文教委員会への行政報告について（1件） 3 建設環境委員会への行政報告について（2件） 4 総務企画委員会への行政報告について（1件） 5 小金井市清掃関連施設整備基本計画について 6 各部連絡事項
第41回	12. 7	<ul style="list-style-type: none"> 1 地上権設定契約の解除合意について 2 平成29年第4回市議会定例会提出案件審査（1件）
第42回	12. 12	<ul style="list-style-type: none"> 1 厚生文教委員会への所管事務調査報告について（1件） 2 総務企画委員会への行政報告について（1件） 3 庁舎及び福祉会館建設等調査特別委員会への調査資料の提出について（2件） 4 行財政改革推進調査特別委員会への調査資料の提出について（1件） 5 各部連絡事項
第43回	12. 19	<ul style="list-style-type: none"> 1 平成30年第1回市議会定例会提出案件審査（1件） 2 各部連絡事項
第44回	12. 26	<ul style="list-style-type: none"> 1 平成30年第1回市議会定例会提出案件審査（2件） 2 各部連絡事項

第45回	12.29	1 各部連絡事項
第46回	1.4	1 各部連絡事項
第47回	1.9	1 平成30年第1回市議会定例会提出案件審査(2件) 2 各部連絡事項
第48回	1.15	1 平成30年度小金井市一般会計当初予算
第49回	1.16	1 平成30年第1回市議会定例会提出案件審査(2件) 2 建設環境委員会への所管事務調査報告について(1件) 3 各部連絡事項
第50回	1.19	1 平成30年度小金井市一般会計当初予算
第51回	1.23	1 平成30年第1回市議会定例会提出案件審査(14件) 2 行財政改革推進調査特別委員会への調査資料の提出について(1件) 3 厚生文教委員会への所管事務調査報告について(1件) 4 厚生文教委員会への行政報告について(3件) 5 各部連絡事項
第52回	1.30	1 平成30年第1回市議会定例会提出案件審査(10件) 2 厚生文教委員会への所管事務調査報告について(1件) 3 庁舎及び福祉会館建設等調査特別委員会への調査資料の提出について(2件) 4 各部連絡事項
第53回	2.2	1 市議会全員協議会への資料の提出について(2件)
第54回	2.6	1 平成30年第1回市議会定例会提出案件審査(10件) 2 総務企画委員会への行政報告について(2件) 3 各部連絡事項
第55回	2.13	1 平成30年第1回市議会定例会提出案件審査(7件) 2 総務企画委員会への行政報告について(1件) 3 各部連絡事項
第56回	2.20	1 各部連絡事項
第57回	2.27	1 平成30年第1回市議会定例会提出案件審査(2件) 2 厚生文教委員会への所管事務調査報告について(1件) 3 厚生文教委員会への行政報告について(4件) 4 建設環境委員会への行政報告について(3件) 5 総務企画委員会への行政報告について(1件) 6 各部連絡事項
第58回	2.28	1 平成30年第1回市議会定例会提出案件審査(1件)
第59回	3.6	1 建設環境委員会への行政報告について(1件) 2 総務企画委員会への行政報告について(1件) 3 各部連絡事項
第60回	3.8	1 (仮称)小金井市新福祉会館建設基本計画について
第61回	3.13	1 庁舎及び福祉会館建設等調査特別委員会への調査資料の提出について(3件) 2 行財政改革推進調査特別委員会への調査資料の提出について(4件) 3 各部連絡事項
第62回	3.15	1 市議会全員協議会への資料の提出について(2件)
第63回	3.16	1 各部連絡事項
第64回	3.20	1 平成30年第1回市議会定例会提出案件審査(2件) 2 小金井市清掃関連施設整備基本計画について 3 各部連絡事項
第65回	3.27	1 各部連絡事項

第66回	3.28	1 議案第6号平成30年度小金井市一般会計予算に対する組 替え動議の可決による対応について
第67回	3.30	1 各部連絡事項

4 行政経営

(1) 組織改正

組織改正に係る関係例規の改正

名 称	施行月日
小金井市組織規則の一部改正	4. 1
小金井市事務決裁規程の一部改正	4. 1
小金井市副市長事務分担規則の一部改正	4. 1

(2) 行財政再建推進本部会議

回 数	開催日	議 題
第276回	4. 18	行財政改革プラン2020(案)に対する意見及び検討結果について 等
第277回	4. 25	小金井市行財政改革プラン2020(案)について 等
第278回	5. 9	小金井市行財政改革プラン2020について 等
第279回	5. 16	小金井市行財政改革プラン2020の推進について 等
第280回	5. 30	小金井市行財政改革プラン2020の推進について
第281回	6. 6	小金井市行財政改革プラン2020の推進について
第282回	6. 20	小金井市行財政改革プラン2020の推進について
第283回	6. 27	小金井市行財政改革プラン2020の推進について 等
第284回	7. 5	小金井市行財政改革プラン2020の推進について 等
第285回	7. 25	小金井市行財政改革プラン2020の推進について
第286回	8. 2	小金井市行財政改革プラン2020の推進について
第287回	8. 23	小金井市行財政改革プラン2020の推進について
第288回	9. 5	小金井市行財政改革プラン2020の推進について
第289回	9. 12	小金井市行財政改革プラン2020の推進について
第290回	9. 19	小金井市行財政改革プラン2020の推進について
第291回	9. 26	小金井市行財政改革プラン2020の推進について
第292回	10. 10	小金井市行財政改革プラン2020の推進について
第293回	11. 14	小金井市行財政改革プラン2020の推進について
第294回	11. 28	小金井市行財政改革プラン2020の推進について
第295回	12. 26	小金井市行財政改革プラン2020の推進について
第296回	1. 16	小金井市行財政改革プラン2020の推進について
第297回	1. 30	小金井市行財政改革プラン2020の推進について
第298回	2. 13	小金井市行財政改革プラン2020の推進について
第299回	2. 20	小金井市行財政改革プラン2020の推進について
第300回	2. 27	小金井市行財政改革プラン2020の推進について
第301回	3. 6	小金井市行財政改革プラン2020の推進について
第302回	3. 20	小金井市行財政改革プラン2020の推進について
第303回	3. 27	小金井市行財政改革プラン2020の推進について

(3) 小金井市行財政改革市民会議

ア 第8期

回 数	開催日	議 題
第13回	5. 24	諮問事項の検討 等

第14回	9.20	諮問事項の検討 等
------	------	-----------

イ 第9期

回数	開催日	議題
第1回	11.13	委嘱状の交付 等
第2回	2.21	各課からの状況説明 等

(4) 休日窓口取扱件数

(単位：件)

市民課	保険年金課	納税課	子育て支援課	合計
8,107	643	327	244	9,321

第2 男女共同参画室

1 男女共同参画の推進

(1) 男女平等推進審議会の開催

男女平等に係る諸課題を審議するため、男女平等推進審議会を4回開催した。

回数	開催日	内容
第9回 (第7期)	7. 31	・男女共同参画施策の推進について
第10回 (第7期)	10. 30	・男女共同参画施策の推進について
第11回 (第7期)	12. 27	・男女共同参画施策の推進について
第1回 (第8期)	2. 14	・委嘱状の交付について ・会長及び副会長の互選について ・審議会の進め方について ・男女平等推進審議会（第8期）の審議内容について

(2) 緊急一時保護施設運営費補助金交付

1団体 100,000円

(3) 国内研修事業参加補助金交付

1件 963円

2 男女共同参画の啓発

(1) 第31回こがねいパレットの開催

ア 開催内容

開催日	11.23	場所	市民会館萌え木ホール
テーマ	「地球を歩いて感じた家族のカタチ」		
内容	関野吉晴さん（探検家・医師）による講演 ・講演会「地球を歩いて感じた家族のカタチ」 ・こがねいパレットに賛同する団体の展示		
参加人数	90人		

イ 「第31回こがねいパレット記録集」の発行 平成30年3月 400部

(2) 男女共同参画情報誌「かたらい」第46号・第47号の発行

号数	内容（特別企画）	発行
46号	「多様な働き方としてのテレワーク」	平成29年9月 2,600部
47号	「モラル・ハラスメントを考える」	平成30年3月 2,600部

(3) 多摩3市男女共同参画推進共同研究会 小金井市男女共同参画講演会の開催

開催日	7.2	場所	宮地楽器ホール小ホール
テーマ	小金井市男女共同参画レクチャーコンサート「女性が紡ぐ音の世界」		
内容	小林緑さん（国立音楽大学名誉教授）による女性作曲家の解説および音楽家による代表曲の演奏		
参加人数	128人		

(4) 女性総合相談事業の実施

実施方法	専門機関に委託（来所相談または電話相談）
相談日時	金曜日その他月に1回（金曜日を除く。） 午後1時30分～4時30分
相談場所	市民相談室
相談件数	126件

(5) 再就職支援講座の実施

女性の再就職支援として、東京しごとセンター多摩と共催で開催した。

開催日	12.5	場所	宮地楽器ホール小ホール
テーマ	働きたい!働く?働ける?再就職のための準備セミナー in 小金井		
内容	キャリアカウンセラー リー寿美子氏による講演と就職支援アドバイザーによる個別相談会（希望者のみ）		
参加人数	30人（うち個別相談6人）		

(6) 男女平等都市宣言普及啓発冊子「新成人のみなさんへ」の発行 740部（4課共同印刷）

(7) DV防止普及啓発パネル展の開催

開催日	11.10～11.27	場所	第二庁舎正面玄関
内容	DV防止普及啓発に係るパネル等の展示		

(8) イクボス研修

イクボスの趣旨やワーク・ライフ・バランスに対する理解促進を図るためイクボス研修を実施した。

研修名	対象	実施回数 回	修了者数 人
イクボス研修会「イクボスが働き方、社会を変える」	小金井市長・副市長・教育長・管理職者、市議会議員、商工会事務局長、男女平等推進審議会委員、大学関係者等	1	76
イクボス研修会	課長職者等	2	36

企画財政部

財 政 課

財 政 係

第1 財政係

1 予算

(単位：千円)

区 分	議決年月日	当初予算額	補正予算額 〔継続費及び繰越 事業費繰越財源 充当額〕	予算現額 〔継続費及び繰越 事業費繰越財源 充当込み額〕
一 般 会 計	29. 3. 9	39,982,000		39,982,000
	※1 29. 6. 2		(198,653)	39,982,000 (40,180,653)
	29. 6. 22		40,859	40,022,859 (40,221,512)
	29. 9. 25		1,150,836	41,173,695 (41,372,348)
	29. 9. 25		0	41,173,695 (41,372,348)
	29. 9. 29		42,050	41,215,745 (41,414,398)
	29. 12. 22		1,126,758	42,342,503 (42,541,156)
	30. 3. 26		△ 42,244	42,300,259 (42,498,912)
国民健康保険 特 別 会 計	29. 3. 9	12,358,736		12,358,736
	29. 6. 22		3,983	12,362,719
	29. 9. 25		53,031	12,415,750
	29. 12. 22		0	12,415,750
	30. 3. 26		△ 51,553	12,364,197
下 水 道 事 業	29. 3. 9	1,436,638		1,436,638
	29. 12. 22		0	1,436,638
	30. 3. 26		△ 17,687	1,418,951
介 護 保 険 特 別 会 計	29. 3. 9	7,943,511		7,943,511
	29. 9. 25		121,489	8,065,000
	30. 3. 26		△ 209,736	7,855,264
後 期 高 齢 者 医 療 特 別 会 計	29. 3. 9	2,549,917		2,549,917
	29. 6. 22		1,085	2,551,002
	29. 9. 25		7,334	2,558,336
	30. 3. 26		△ 38,719	2,519,617

※1については、議会報告日

2 地方交付税

(1) 総括

(単位：千円)

区 分		平成29年度 (A)	平成28年度 (B)	(A) - (B)
普通 交付 税	基準財政需要額	16,408,050	16,261,566	146,484
	基準財政収入額	17,317,335	17,419,058	△ 101,723
	交付基準額	△ 909,285	△ 1,157,492	248,207
	交 付 額	0	0	0
特別交付税額		40,623	41,691	△ 1,068

(2) 基準財政収入額

(単位：千円)

区 分	金 額
市 町 村 民 税	8,812,769
固 定 資 産 税	5,418,223
軽 自 動 車 税	43,223
市 町 村 た ば こ 税	395,711
利 子 割 交 付 金	0
配 当 割 交 付 金	157,630
株式等譲渡所得割交付金	83,914
地 方 消 費 税 交 付 金	2,023,229
市 町 村 交 付 金	114,124
自 動 車 取 得 税 交 付 金	46,301
小 計	17,095,124
地 方 揮 発 油 譲 与 税	46,332
自 動 車 重 量 譲 与 税	110,229
小 計	156,561
交通安全対策特別交付金	10,252
地 方 特 例 交 付 金	55,321
東日本大震災に係る特例加算額	77
合 計	17,317,335

(3) 基準財政需要額

(単位：千円)

経費の種類		金額	
個別算定経費 (公債費除き)	消 防 費	1,547,366	
	土 木 費	道 路 橋 り ょ う 費	156,587
		都 市 計 画 費	139,010
		公 園 費	79,805
		下 水 道 費	137,083
		そ の 他 の 土 木 費	214,834
	教 育 費	小 学 校 費	475,414
		中 学 校 費	213,133
		そ の 他 の 教 育 費	687,619
	厚 生 費	生 活 保 護 費	805,516
		社 会 福 祉 費	2,173,826
		保 健 衛 生 費	962,409
		高 齢 者 保 健 福 祉 費	2,585,890
		清 掃 費	878,784
	産 業 経 済 費	農 業 行 政 費	21,434
		林 野 水 産 行 政 費	3,201
		商 工 行 政 費	152,186
	総 務 費	徴 税 費	251,692
		戸 籍 住 民 基 本 台 帳 費	169,932
		地 域 振 興 費	653,609
	地 域 経 済 ・ 雇 用 対 策 費	5,150	
	地 域 の 元 気 創 造 事 業 費	262,290	
	人 口 減 少 等 特 別 対 策 事 業 費	357,439	
	小 計	12,934,209	
個別算定経費 (公債費)	補 正 予 算 債 償 還 費	3,675	
	地 方 税 減 収 補 て ん 債 償 還 費	0	
	臨 時 財 政 特 例 債 償 還 費	0	
	財 源 対 策 債 償 還 費	27,337	
	減 税 補 て ん 債 償 還 費	201,180	
	臨 時 税 収 補 て ん 債 償 還 費	44,080	
	臨 時 財 政 対 策 債 償 還 費	1,003,171	
	東 日 本 大 震 災 全 国 緊 急 防 止 施 策 等 債 償 還 費	749	
	公 害 防 止 事 業 債 償 還 費	41,029	
	小 計	1,321,221	
包括算定経費	人 口	2,133,091	
	面 積	19,529	
	小 計	2,152,620	
	臨 時 財 政 対 策 債 振 替 相 当 分	0	
	合 計	16,408,050	

3 市債

(単位：千円)

区 分	借 入 額	償 還 額	現 債 額	借 入 先 別 現 債 額		
				財 務 省	日 本 郵 政	そ の 他
コミュニティ施設債	79,300	72,232	7,068	0	0	7,068
文化センター等債	2,791,200	484,260	2,306,940	1,432,647	0	874,293
民 生 債	1,508,700	613,450	895,250	27,000	0	868,250
衛 生 債	764,500	738,150	26,350	0	0	26,350
一 般 土 木 債	2,602,300	1,770,218	832,082	202,090	0	629,992
都 市 計 画 債	13,250,000	5,855,965	7,394,035	1,062,788	166,609	6,164,638
消 防 債	403,700	0	403,700	0	0	403,700
義務教育施設債	2,631,200	1,608,402	1,022,798	113,115	73,368	836,315
社会教育施設債	778,700	187,105	591,595	0	18,638	572,957
減税補てん債	3,137,900	2,282,494	855,406	322,907	532,499	0
臨時税収補てん債	632,400	632,400	0	0	0	0
臨時財政対策債	12,483,400	4,903,978	7,579,422	6,670,653	898,019	10,750
小 計	41,063,300	19,148,654	21,914,646	9,831,200	1,689,133	10,394,313
下 水 道 債	2,395,200	1,033,758	1,361,442	534,158	60,699	766,585
小 計	2,395,200	1,033,758	1,361,442	534,158	60,699	766,585
合 計	43,458,500	20,182,412	23,276,088	10,365,358	1,749,832	11,160,898

(注) 借入先の、財務省は旧大蔵省、日本郵政は旧郵政省・総務省・旧郵政公社からの借入を含む。

4 収益事業

開 催 事 業	回数 (回)	日 数 (日)	入場人員 (人)	売 上 高 (円)	収 益 金 (千円)	当市配分金 (千円)
東京都十一市 競輪事業組合 (京王閣)	12	49	88,218	26,560,026,600	187,000	17,000
東京都六市 競艇事業組合 (江戸川)	12	116	211,359	28,700,674,400	60,000	10,000

(注) 収益金は、構成市の配分金の総計

企画財政部

広報秘書課

広
広
秘

報
聴
書

係
係
係

第1 広報係

1 印刷刊行物

名 称	対象	発行回数	発行部数	その他
市報こがねい	市民	通常号 月2回 年24回	年間1,549,570部	原則は毎月1日・15日に発行 タブロイド判 2色12頁 9回 2色8頁 2回 カラー4頁・2色8頁 13回 配布部数1,529,817部（駅配布分含む） 配布は、小金井市シルバー人材センターに委託 発行・配布部数は、平成29年4月15日号～平成30年4月1日号
市勢要覧	市民	5年毎	平成25年度作成分 3,000部	無償配布 66部 有償（1部600円）頒布 5部
わたしの便利帳	市民	3年毎	平成27年度作成分 88,000部	転入者・希望者配布用
わたしの便利帳 地図	市民	随時	平成27年度作成分 10,000部	転入者・希望者配布用 (1,000部は防災・医療マップ用)
PR用 リーフレット 「小金井市はこんなところ です。」	その他	随時	3,000部	観光大使を通じて、市内外に配布
市報縮刷版	-	4年毎	15部	A4版 市報こがねい平成25年1月1日号～ 平成28年12月15日号の96号分

2 その他の広報活動

(1) 掲示板による広報

掲示板設置数	1箇所あたりの利用状況
90箇所	279枚(年度間)

(2) 声の広報

対象者 視覚障害者(1～6級)の方

月別	4	5	6	7	8	9	10	11	12	1	2	3	合計
テープ本数	36	-	-	-	-	-	-	-	-	-	-	-	36
(利用者数)	9	-	-	-	-	-	-	-	-	-	-	-	-
デイジーCD枚数	18	17	16	14	14	14	14	14	14	18	18	18	189
(利用者数)	9	8	7	7	7	7	7	7	9	9	9	9	-
CD枚数	-	51	54	54	54	54	48	48	60	75	66	66	630
(利用者数)	-	9	9	9	9	9	8	8	13	11	11	11	-

※ 平成29年4月1日号～平成30年3月15日号分

※ 利用者数は1日現在

※ カセットテープは平成29年4月15日号分で終了。5月1日号よりCDへ移行

(3) 日刊紙掲載状況

(単位:本)

	朝日	毎日	読売	産経	東京	日経	合計
掲載日数	85	65	85	24	84	17	360
掲載件数	85	65	85	24	84	17	360

(4) 記者会見

ア 対象 (12 社)

朝日新聞社武蔵野支局	毎日新聞社武蔵野支局
読売新聞社武蔵野支局	産経新聞社多摩支局
東京新聞立川支局	日本経済新聞社多摩支局
共同通信社立川支局	時事通信社立川支局
NHK多摩報道室	MXテレビ多摩ニュースセンター
都政新報社	J : COM東京 西エリア局

イ 実施回数

定例4回 (5/31、8/28、11/29、2/16)

ウ 内容

議案、予算(案)並びに重点施策など

第2 広聴係

1 相談業務

相談・種類	実施回数(回)	相談件数(件)
市民相談	245	1,333
外国人相談	1	1
法律相談	103	547
人権・身の上相談	14	21
行政相談	12	10
税務相談	24	127
建築・登記・表示登記相談	10	17
相続等暮らしの書類作成相談	11	39
交通事故相談	12	17

※法律相談は、法テラス巡回相談（2回9件）を含む。

2 広聴活動

(1) 町会・自治会

町会・自治会の数 72団体
 連合会の数 4団体
 加入世帯数 23,506世帯

◎ 町会長・自治会長連絡会

全体会 1回 (2. 8)
 ブロック会 各1回 (7. 12、7. 20、8. 24、10. 12)

◎ 市政だよりの発行

12回 (485号～496号)

(2) 市民と市長の座談会（平成28年度から実施）

4回 (5. 14 9人、5. 25 6人、
 11. 16 17人、11. 26 20人)

(3) 市長への手紙

調査期間 9. 15～9. 30
 回答者数 540人 (27. 0%)

(4) 市民の声 275件

3 平和推進事業

事業名	と き	と ころ	内 容	参加者数(人)
非核平和 映画会	8. 2	小金井 宮地楽 器ホール (小金 井市民交流セン ター)	「日本のいちばん長い 日」	83
原爆写真 パネル展	7. 12 ～8. 15 8. 3 ～8. 9	第二庁舎1階 正面入口 小金井 宮地楽 器ホール (小金 井市民交流セン ター)	原爆と人間展パネル、広 島・長崎原爆写真パネル 等の展示や関連書籍の 読書コーナーを設置	360
横断幕の 掲 出	7. 12 ～8. 15	市内5箇所	「核兵器をなくして世 界に平和を」 「核兵器廃絶の国際条 約締結で 核兵器のない地球を」	
原爆死没者 への黙祷	8. 6 8. 9		原爆死没者の慰霊と世界の恒久平和 を祈念して1分間の黙祷を周知	
平和行事 参加の旅	8. 5～6	広島市	広島市原爆死没者慰霊式並びに平和 祈念式等に市民5人が参加	
平和講演会	10. 4	東小金井駅開設 記念会館 (マロ ンホール)	講話 「山脇佳朗さんの被 爆体験を語り継ぐ」 講師:松尾 蘭子さん	13
小金井平和の 日記念行事	3. 10	小金井 宮地楽 器ホール (小金 井市民交流セン ター)	(1) 作文コンクール表 彰式・作品朗読 (2) 戦争経験者による 体験談 (3) 平和行事参加の旅 報告 (4) 平和音楽会 演奏: Everly (エバリー)	168

4 庁内案内業務

年間案内件数

45,495件

1日平均件数

186件

5 市民掲示板設置状況（休止中掲示板を除く） 99基

6 人権に関すること

	名称	開催日等
人 権 施 策 会 議	人権施策推進都市町村連絡会	2回
	人権施策推進都区市町村合同連絡会（全体会）	1回
	多摩地区同和問題意見交換会	2回
	人権施策推進都市町村連絡会ブロック幹事会	2回
	地域人権啓発活動事業連絡会議	3回
研 修 等	人権学習会	1回
	第18回就職差別撤廃東京集会	1回
	部落解放・人権文化フォーラム2017	1回
そ の 他	人権週間行事（広報紙による啓発、啓発リーフレット・物品の作成・配布等）	12. 4～ 12. 10
	人権メッセージパネル展	11. 28～ 12. 12

第3 秘書係

1 各種会議

会 議 名	開 催 月 日	場 所
全 国 市 長 会 議	6 . 7	ホテルニューオータニ
全国市長会関東支部総会	5 . 18	甲府富士屋ホテル
東 京 都 市 長 会 議	4 . 25	東京自治会館
	5 . 25	
	7 . 25	
	10 . 25	ホテルヘリテイジ
	11 . 27	
1 . 25		
2 . 26		
8 . 25		
厚生部会	4 . 25	東京自治会館
環境部会	4 . 25	東京自治会館
東京都市区長会総会	4 . 28	ホテルメトロポリタンエドモンド
東京都市町村協議会	11 . 24	東京都庁
	3 . 1	持ち回り開催
東 京 都 副 市 長 会 議	5 . 9	東京自治会館
	8 . 4	
	10 . 6	
	12 . 18	書面開催
	2 . 2	ホテル日航立川東京

企画財政部

情報システム課

情報システム係

第1 情報システム係

1 O A 機器導入状況

機器区分	台数	機器区分	台数
クライアント・サーバ・システム サーバ機	16	内部情報システム(庁内 LAN)クライアント機	744
クライアント・サーバ・システム クライアント機	125	基幹系システム サーバ機	6
スタンドアローンコンピュータ	173	基幹系システム クライアント機	210
Web系ネットワークシステム機器	87	人事給与システム クライアント機	15
ワードプロセッサ	3	OCR	1
内部情報システム(庁内 LAN)サーバ機	29		

2 稼働システム・業務

(1) 情報システム課所管システム

- ・住民記録システム
- ・印鑑登録システム
- ・宛名管理システム
- ・住民税システム
- ・軽自動車税システム
- ・口座管理システム
- ・収納管理システム
- ・滞納管理システム
- ・税照会証明システム
- ・国民年金システム
- ・介護保険システム
- ・後期高齢システム
- ・高齢福祉システム
- ・子ども手当システム
- ・医療助成システム
- ・特別児童扶養手当システム
- ・幼稚園補助金システム
- ・健康情報システム
- ・子ども・子育て支援システム
- ・学齢簿システム
- ・選挙システム
- ・団体内統合宛名システム
- ・電子申請
- ・電子調達
- ・公共施設予約システム
- ・各課対応ホームページ管理システム
- ・公会計システム
- ・共通照会システム
- ・窓口連携システム
- ・給付事業システム
- ・法人市民税システム
- ・固定資産税システム
- ・国民健康保険税システム
- ・国民健康保険資格管理システム
- ・国民健康保険滞納対策システム
- ・国民健康保険給付管理システム
- ・前期高齢者システム
- ・介護収納システム
- ・障害福祉システム
- ・児童育成手当システム
- ・児童手当システム
- ・児童扶養手当システム
- ・飼犬管理システム
- ・児童その他手当システム
- ・就学援助システム
- ・学童保育システム
- ・人事給与システム
- ・住民投票システム
- ・住民基本台帳ネットワークシステム
- ・コンビニ交付システム
- ・公的個人認証
- ・地図情報システム
- ・公営住宅管理システム

(2) 担当課所管電算処理業務

- ・法令検索業務
- ・議会議事業務

- ・戸籍業務
- ・母子福祉資金貸付業務
- ・小口融資あっせん支援業務
- ・土木積算業務
- ・選挙投票業務
- ・図書館業務
- ・障害区分判定業務
- ・公有財産台帳管理業務
- ・eLTAX（電子申告）業務
- ・コンビニ収納業務
- ・栄養計算業務
- ・消費生活相談業務
- ・下水道積算業務
- ・外国人在留情報業務
- ・全国瞬時警報システム業務
- ・生活保護業務
- ・国保総合業務
- ・給排水管施設維持管理業務
- ・道路台帳管理業務
- ・学校納付金払込業務
- ・家屋評価（固定資産・都市計画税）業務
- ・公園台帳管理業務
- ・児童虐待等管理業務
- ・市税国保税口座振替受付業務
- ・授業支援業務
- ・自動車騒音監視業務
- ・廃棄物手数料収納業務
- ・農地基本台帳業務

(3) 内部情報システム

- ・文書管理システム
- ・グループウェア
- ・財務会計システム
- ・ファイル無害化サービス

3 地域情報化

(1) ホームページ

ア ホームページの充実

各課対応ホームページ管理システムの導入により、各課がホームページを通じて直接情報発信できることで、情報の即時性を向上させている。また、アクセシビリティ・ユーザビリティを支援するための機能を導入し、市民の利便性向上を図っている。

アクセス件数 3, 687, 913件
 （前年比 225, 230件増）

イ バナー広告

（ア）掲載事業者件数 9件
 （イ）歳入額 2, 611, 500円

(2) 東京電子自治体共同運営

- ア 電子調達（業者登録）
- イ 電子申請
- ウ 電子入札

(3) 公共施設予約システム

インターネット予約により、公共施設の使用に係る手続を円滑にし、市民等における利便性の向上、受付業務や統計処理における事務の効率化を図っている。

システム利用登録件数 3, 603件
(個人登録: 1, 211件、団体登録: 2, 392件)

(4) 地図情報システム

A S P方式による市民公開型の地図情報システムを、市ホームページ上より利用できるようにし、コンテンツの充実を図っている。

總 務 部
總 務 課

庶 務 係
文 書 係
情 報 公 開 係

第1 庶務係

1 統計調査に関すること

(1) 基幹統計調査

調 査 名	所 管	調 査 周 期	調 査 期 日	対 象 数	調 査 員 数	調 査 方 法
学校基本調査	文部科学省	毎年	5.1	28	-	全数
建設工事施工統計調査	国土交通省	毎年	7.1	26	1	抽出
工業統計調査	経済産業省	毎年	6.1	52	2	全数
就業構造基本調査	総務省	5年	10.1	242	14	抽出

(2) 表彰

都市統計協議会感謝状 1名

2 不服申立てに関すること

種 類	申 立 日	内 容	処 分 庁	裁 決 等 月 日
審査請求	4.17	国民健康保険税に係る延滞金減免不承認処分に係る審査請求	小金井市長	9.1 裁決
審査請求	6.12	給料支払請求権差押処分に係る審査請求	小金井市長	8.15 裁決
審査請求	8.28	平成29年度国民健康保険税賦課決定処分に係る審査請求	小金井市長	9.19 取下げ
審査請求	10.17	道路管理に係る審査請求	小金井市長	12.28 裁決
審査請求	10.17	道路管理に係る審査請求	小金井市長	12.28 裁決
審査請求	10.17	道路管理に係る審査請求	小金井市長	12.28 裁決
異議申立て	10.17	道路管理に係る異議申立て	小金井市長	12.28 決定
異議申立て	10.17	道路管理に係る異議申立て	小金井市長	12.28 決定
異議申立て	10.17	道路管理に係る異議申立て	小金井市長	12.28 決定
審査請求	10.16	義務教育就学児医療費助成受給資格消滅処分に係る審査請求	小金井市長	30.3.19 裁決

審査請求	11. 8	報酬支払請求権差押処分及び老齢年金支払請求権差押処分に係る審査請求	小金井市長	審査中
審査請求	30. 1. 4	特定教育・保育施設及び特定地域型保育事業利用者負担額変更決定処分に係る審査請求	小金井市長	審査中
審査請求	12. 30	給料支払請求権差押処分に係る審査請求	小金井市長	30. 2. 28 裁決
審査請求	30. 2. 9	特定教育・保育施設及び特定地域型保育事業利用調整結果通知処分に係る審査請求	小金井市長	審査中
審査請求	30. 3. 18	給料支払請求権差押処分に係る審査請求	小金井市長	審査中

第2 文書係

1 印刷処理状況

印刷機 (単位：枚)				
総務課購入用紙		各課持込み用紙		合計
A4	その他	A4	その他	
185,825	0	1,242,370	108,501	1,536,696

2 例規の制定、改廃件数 (付則等による改廃は除く。)

(単位：件)

区分	条例	規則	規程	細則	訓令	
					甲	乙
制定	2	3	0	0	0	8
改正	37	37	4	2	0	0
廃止	0	0	0	0	0	0

公 示	
告示	公告
242	40

3 制定、改廃された条例

平成29年 条例番号	名 称
13	小金井市議会運営委員会条例の一部を改正する条例
14	小金井市個人情報保護条例の一部を改正する条例
15	小金井市職員退職手当支給条例の一部を改正する条例
16	小金井市市税条例の一部を改正する条例
17	小金井市都市計画税条例の一部を改正する条例
18	小金井市個人番号の利用並びに特定個人情報の利用及び提供に関する条例の一部を改正する条例
19	職員の育児休業等に関する条例の一部を改正する条例
20	小金井市特定教育・保育施設及び特定地域型保育事業の利用者負担に関する条例の一部を改正する条例
21	小金井市臨時職員の任用等に関する条例の一部を改正する条例
22	小金井市都市計画税条例の一部を改正する条例
23	小金井市生産緑地地区に定めることができる区域の規模に関する条例
24	小金井市自転車等の駐車秩序に関する条例の一部を改正する条例
平成30年 条例番号	名 称
1	小金井市職員の分限に関する手続および効果に関する条例の一部を改正する条例
2	小金井市職員の勤務時間、休日、休暇等に関する条例の一部を改正する条例
3	職員の育児休業等に関する条例の一部を改正する条例
4	特別職の給与に関する条例の一部を改正する条例

平成30年 条例番号	名 称
5	職員の給与に関する条例の一部を改正する条例
6	小金井市職員退職手当支給条例の一部を改正する条例
7	小金井市国民健康保険事業運営基金条例の一部を改正する条例
8	小金井市国民健康保険税条例の一部を改正する条例
9	小金井市児童発達支援センター条例の一部を改正する条例
10	小金井市特定教育・保育施設及び特定地域型保育事業の運営に関する基準を定める条例の一部を改正する条例
11	小金井市私立幼稚園等園児保護者補助金の交付に関する条例の一部を改正する条例
12	小金井市高齢者住宅条例及び小金井市市営住宅条例の一部を改正する条例
13	小金井市後期高齢者医療に関する条例の一部を改正する条例
14	小金井市国民健康保険条例の一部を改正する条例
15	小金井市介護福祉条例の一部を改正する条例
16	小金井市アスベスト飛散防止条例の一部を改正する条例
17	小金井市小口事業資金融資あっせん条例の一部を改正する条例
18	小金井市下水道条例の一部を改正する条例
19	小金井市下水道使用料審議会条例の一部を改正する条例
20	小金井市指定居宅介護支援等の事業の人員及び運営に関する基準を定める条例
21	小金井市指定地域密着型サービスの事業の人員、設備及び運営に関する基準を定める条例の一部を改正する条例
22	小金井市指定地域密着型介護予防サービスの事業の人員、設備及び運営並びに指定地域密着型介護予防サービスに係る介護予防のための効果的な支援の方法に関する基準を定める条例の一部を改正する条例
23	小金井市指定介護予防支援等の事業の人員及び運営並びに指定介護予防支援等に係る介護予防のための効果的な支援の方法に関する基準を定める条例の一部を改正する条例
24	小金井市立公園条例の一部を改正する条例
25	小金井市滄浪泉園緑地条例の一部を改正する条例
26	小金井市市税条例の一部を改正する条例
27	小金井市都市計画税条例の一部を改正する条例

4 訴訟等に関すること

新規発生事件なし

5 行政不服審査会開催状況

月 日	内 容	
5.22	第1回	○特定教育・保育施設及び特定地域型保育事業利用調整結果通知処分に係る審査請求①について調査・審議
7.13	第2回	○特定教育・保育施設及び特定地域型保育事業利用調整結果通知処分に係る審査請求①について調査・審議、答申 ○特定教育・保育施設及び特定地域型保育事業利用調整結果通知処分に係る審査請求②について調査・審議 ○特定教育・保育施設及び特定地域型保育事業利用調整結果通知処分に係る審査請求③について調査・審議
8.8	第3回	○特定教育・保育施設及び特定地域型保育事業利用調整結果通知処分に係る審査請求②について調査・審議、答申 ○特定教育・保育施設及び特定地域型保育事業利用調整結果通知処分に係る審査請求③について調査・審議、答申 ○国民健康保険税に係る延滞金減免不承認処分に係る審査請求について調査・審議、答申
30.1.15	第4回	○義務教育就学児医療費助成受給資格消滅処分に係る審査請求について調査・審議
30.2.19	第5回	○義務教育就学児医療費助成受給資格消滅処分に係る審査請求について調査・審議、答申 ○報酬支払請求権差押処分及び老齢年金支払請求権差押処分に係る審査請求について調査・審議
30.3.30	第6回	○報酬支払請求権差押処分及び老齢年金支払請求権差押処分に係る審査請求について調査・審議、答申

第3 情報公開係

1 情報公開制度

市政情報の実施機関別公開請求件数及び決定内容 (単位：件)

実施機関	請求件数	公開	一部公開	非公開	(うち不存在)	決定期間延長中	存否応答拒否
市長	45	30	38	4	(3)	0	0
教育委員会	10	1	11	3	(2)	1	0
選挙管理委員会	2	0	2	0	0	0	0
議会	2	2	1	0	0	0	0
計	59	33	52	7	(5)	1	0

※ 請求書1枚で複数の市政情報の請求ができるため、請求先の実施機関が複数となり、また、1件の請求に対して複数の決定が行われる場合があります。

2 個人情報保護制度

(1) 個人情報の届出状況 (単位：件)

実施機関	年度内の届出数		
	開始	廃止	変更
市長	25	14	3
教育委員会	1	0	1
選挙管理委員会	0	5	0
農業委員会	0	1	0
計	26	20	4

(2) 保有個人情報の目的外利用又は外部提供の状況 (単位：件)

実施機関	目的外利用	外部提供	計
市長	188	623	811
教育委員会	0	6	6
選挙管理委員会	0	6	6
計	188	635	823

※ 保有特定個人情報の目的外利用は、ありませんでした。

(3) 保有個人情報の実施機関別開示等請求件数及び決定内容

(単位：件)

実施機関	請求件数	開示	一部開示	非開示	訂正・削除・中止 (一部訂正・削除を含む。)	訂正・削除・中止せず	存否応答拒否
市長	24	10	6	10	0	0	0
農業委員会	1	0	1	0	0	0	0
計	25	10	7	10	0	0	0

※ 請求書1枚で複数の保有個人情報の開示等の請求ができるため、1件の請求に対して複数の決定が行われる場合があります。

3 情報公開及び保有個人情報開示等の決定に対する審査請求処理状況

審査請求件数	答申	決定・裁決	審査中
0件	0件	0件	0件

4 情報公開・個人情報保護審査会の開催状況

審査請求がなかったため、審査会は開催されませんでした。

5 情報公開・個人情報保護審議会の開催状況

4回開催 (5.18・7.21・10.19・30.2.7)

6 情報公開・個人情報保護制度研修

管理職者及び個人情報取扱責任者等を対象とした研修を1回実施

一般職員等を対象とした研修を3回実施

7 情報公開コーナーの利用状況

保管資料貸出数	34冊
コピーサービス利用枚数	3,951枚

※ 数値等の詳細については、「小金井市情報公開条例及び小金井市個人情報保護条例の運用状況 平成29年度」を参照してください。

總 務 部

地域安全課

地 域 安 全 係
防 災 消 防 係

第1 地域安全係

1 青色回転灯装備車両によるパトロール状況

車両数 (台)	パトロール回数 (回)	距離 (k m)
15	589	9,588

2 こがねい安全・安心メール配信状況

加入登録数 (人)	メール配信数 (件)
10,278	27

3 防犯資器材支給状況

(1) 支給団体及び支給数

支給団体数 (団体)	支給数
3	27

(2) 防犯資器材支給数内訳

ベスト	5着	合 函 灯	0本
帽 子	2個	ウインドブレーカー	2着
腕 章	0本	防犯ブザー	0個
た す き	0本	強力ライト	0個
自転車用表示	16枚	拍 子 木	2組

4 小金井市安全・安心まちづくり協議会

区 分	開 催 日	議 題
第1回	29.6.1	「こがねいし安全・安心あいさつ運動」春季推進月間経過報告 他
第2回	29.11.27	「こがねいし安全・安心あいさつ運動」秋季推進月間経過報告 他
第3回	30.3.28	「こがねいし安全・安心あいさつ運動」及び広報物品について 他

5 市民防犯講習会

開 催 日	場 所	参 加 者	内 容
30.3.22	萌え木ホール	39人	「サイバー犯罪に巻き込まれないための講習会」 「特殊詐欺被害防止のためのプロ劇団による実演劇」 講師 東京都青少年・治安対策本部 他 「市内の犯罪情勢について」 講師 警視庁小金井警察署 生活安全課防犯係

第2 防災消防係

1 常備消防（小金井消防署現有勢力）

名 称	職 員 数	車 両					計
		ポンプ車	はしご車	救 急 車	指揮隊車	広報車等	
小金井消防署	102	3 (1)	1	2 (1)	1	4	11 (2)
小金井消防署緑町出張所	39	3 (1)		1			4 (1)
計	141	6 (2)	1	3 (1)	1	4	15 (3)

※（ ）内の数値は非常用（予備）車両を示しています。

2 非常備消防

(1) 消防団員数

区 分	団 長	副 団 長	分 団 長	副分団長	部 長	班 長	団 員	計
本 部	1	2	2					5
分 団			5	10	5	15	36	71
計	1	2	7	10	5	15	36	76

(2) 消防団員出動状況

	火災出動		訓練出動		特別警戒出動		計	
	回 数	人 数	回 数	人 数	回 数	人 数	回 数	人 数
本 団	29	65	80	245	5	23	114	333
第一分団	43	175	110	595	45	203	198	973
第二分団	31	157	92	569	50	268	173	994
第三分団	40	234	123	831	11	75	174	1,140
第四分団	40	244	145	852	18	128	203	1,224
第五分団	35	200	109	656	57	291	201	1,147
計	218	1,075	659	3,748	186	988	1,063	5,811

(3) 消防団関係行事

月	行 事	月	行 事
4	分団長会議	10	上級救命講習
	ポンプ操法訓練		分団長会議
5	市総合水防訓練	11	秋の火災予防運動市内巡行広報
	分団長会議		分団長会議
	警防科研修		震災消防演習
	機関科研修		第1回通常点検訓練
6	市消防操法審査会	12	団員研修会
	救急科研修		第2回通常点検訓練
	分団長会議		救助科研修
7	初級幹部研修	1	分団長会議
	分団長会議		歳末特別警戒
	健康診断		小金井市消防団出初式
	消防団運営審議会		分団長会議
8	分団長会議	2	文化財防火デー
	防災会議		分団長会議
	放水訓練		上級幹部研修
9	第59回北多摩地区消防大会	3	春の火災予防運動巡行広報
	分団長会議		分団長会議
	指揮幹部研修		
	市総合防災訓練		

3 消防水利 (単位：箇所)

種 類	数 量
消 火 栓	1,147
防 火 水 槽	240
貯 水 池	13
受 水 槽	8
プ ー ル	23
河 川	7
池	2

4 市内火災発生状況 (29. 1. 1～29. 12. 31)

総 件 数	火災種別					
	建 物				建物以外	
	全 焼	半 焼	部 分 焼	ぼ や	車 両	そ の 他
33	0	0	5	12	1	15

り災状況			
焼損床面積 m ²	焼損表面積 m ²	死 者	傷 者
48	7	0	5

5 災害見舞金支給状況

月	件 数	世 帯	人 数	見舞金支給額 (円)
4	0	0	0	0
5	0	0	0	0
6	0	0	0	0
7	0	0	0	0
8	0	0	0	0
9	0	0	0	0
10	0	0	0	0
11	0	0	0	0
12	0	0	0	0
1	0	0	0	0
2	1	1	1	10,000
3	0	0	0	0
計	1	1	1	10,000

6 市総合防災訓練

開 催 日	場 所	参 加 者	内 容
29.9.24	東京学芸大学 障害者福祉センター	1,462人	震災対応型訓練

7 防災講習会

開催日	場 所	参加者	内 容
30. 2. 6	萌え木 ホール	50人	「東日本大震災時の消防団活動について」 講師 いわき市消防団第2支団第1分団 吉田 一弥

8 自主防災組織補助金支給額

団 体 名	補助金額 (円)
前 原 町 二 丁 目 自 主 防 災 会	50,000
中 町 親 愛 会 防 災 会	65,100
東 町 二 丁 目 防 災 会	55,000
本 町 四 丁 目 町 会 防 災 会	52,000
前 原 町 三 丁 目 自 主 防 災 会	68,700
新 木 町 会 防 災 会	50,000
松 風 防 災 会	70,000
関 野 町 自 主 防 災 会	50,000
緑 四 防 災 会	52,000
桜 友 会 自 主 防 災 会	42,400
前 原 町 一 丁 目 防 災 会	43,000
本 町 二 丁 目 町 会 防 災 会	65,000
貫 井 南 町 東 自 主 防 災 会	46,500
貫 井 南 町 中 自 主 防 災 会	88,000
貫 井 南 町 西 自 主 防 災 会	63,000
貫 井 北 一 防 災 会	40,000
前 原 町 四 丁 目 町 会 自 主 防 災 会	80,000
貫 井 北 五 防 災 会	60,000
緑 町 第 一 町 会 防 災 会	52,000
前 原 町 五 丁 目 防 災 会	52,000
グリーントウン小金井防 災 会	42,000
エアーズシティ自 主 防 災 会	47,100
東 町 3 丁 目 地 域 防 災 会	38,100
本 町 五 丁 目 第 3 町 会 自 主 防 災 会	63,000
本 町 三 丁 目 町 会 自 主 防 災 会	29,000
東 町 一 丁 目 町 会 防 災 会	60,000
弁 天 通 り 防 災 会	59,000

9 給食食材放射性物質測定実施状況

(単位：件)

施設別 月別	4月	5月	6月	7月	8月	9月	10月	11月	12月	1月	2月	3月	合計
保育園等	20	23	22	22	22	22	22	22	22	22	22	22	263
小中学校	24	24	40	16	0	32	32	28	20	24	32	16	288
計	44	47	62	38	22	54	54	50	42	46	54	38	551

總 務 部
職 員 課

人 事 研 修 係
給 与 厚 生 係
職 員 互 助 会

第1 人事研修係

1 職員の人事異動等

(単位：件)

発令月 区分	4月	5月	6月	7月	8月	9月	10月	11月	12月	1月	2月	3月	計
採用	29	1		1					1				32
採用（再任用）	3												3
採用・出向	1												1
採用・出向(再任用)	1												1
出向	28				1								29
転任	25				1								26
転任（再任用）	1												1
転任・昇任昇格	4												4
昇任昇格	12							1					13
転任・降任降格													0
降任降格	2				1								3
兼職	1							1					2
兼職解除	5							1					6
配置換	63				12			1					76
配置換〔組織改正〕													0
任用換	2												2
転任・任用換													0
併任	1												1
併任解除												1	1
派遣	6									1			7
派遣・昇任昇格	1												1
派遣解除									1			1	2
転任・派遣													0
派遣研修	3												3
転任・派遣研修													0
昇任昇格・派遣研修													0
退職	1		1	1	1	1			1			19	25
退職（再任用）										1		7	8
計	189	1	1	2	16	1	0	4	3	2	0	28	247

2 職員採用試験実施状況

(単位：人)

区分	職種	試験実施月	受験者数
	上級職・一般事務	29.7	334
	上級職・土木技術		13
	上級職・建築技術		6
	中級職・一般事務(障がいのある方対象)		11
	上級職・一般事務	29.9	33
	上級職・土木技術		1
	上級職・建築技術		9
	中級職・一般事務(障がいのある方対象)		10
	上級職・保健師	29.10	19
	中級職・一般事務(障がいのある方対象)		11
	中級職・保育士	29.12	17
	上級職・土木技術	30.1	8
	中級職・保育士	30.2	1
	上級職・土木技術		6

3 各種委員会委員の委嘱等

(単位：件)

委員会名等	4月	5月	6月	7月	8月	9月	10月	11月	12月	1月	2月	3月	計
教育委員会委員													0
監査委員													0
固定資産評価審査委員会委員													0
農業委員会委員													0
長期計画審議会委員													0
指定管理者選定委員会委員													0
市民参加推進会議委員										1			1
行財政対策審議会委員													0
男女平等推進審議会委員	1									1			2
名誉市民選考委員会委員											1		1
行政不服審査会委員													0
情報公開・個人情報保護審査会委員							1						1
情報公開・個人情報保護審議会委員							1						1
特別職報酬等審議会委員													0
退職手当審査会委員													0
公務災害補償等審査会委員													0
市立はげの森美術館運営協議会委員													0
市立はげの森美術館収集評価委員会委員													0
緑地保全対策審議会委員													0
小口事業資金融資審議会委員	1												1
消費生活審議会委員													0
消防団運営審議会委員	1		1										2
交通安全推進協議会委員	3		1	1									5
防災会議委員	4		1										5
国民保護協議会委員													0
安全・安心まちづくり協議会委員							1			1			2
空家等対策協議会委員			1										1
国民健康保険運営協議会委員	2							1					3
市民健康づくり審議会委員	3		1							1	1	1	7
食育推進会議委員	1			1							1		3
環境審議会委員								1					1
地下水保全会議委員													0
廃棄物減量等推進審議会委員								1					1
下水道使用料審議会委員													0
民生委員推せん会委員	1												1
社会福祉委員	2			1				1					4
子ども・子育て会議委員						1							1
青少年問題協議会委員	4			2									6
青少年の育成環境審議会委員													0
児童館運営審議会委員				1									1
福祉事務所嘱託医													0
障害支援区分判定審査会委員	1												1
児童発達支援センター運営協議会委員	1												1
介護認定審査会委員	1			1				1		1			4
介護保険運営協議会委員													0
福祉サービス苦情調整委員													0
都市計画審議会委員	4	1		1									6
まちづくり委員会委員	2												2
土地区画整理審議会委員													0

委員会名等	4月	5月	6月	7月	8月	9月	10月	11月	12月	1月	2月	3月	計
評価員													0
奨学資金運営委員会委員				1	1			1	1				4
社会教育委員													0
図書館協議会委員													0
公民館運営審議会委員													0
公民館企画実行委員													0
スポーツ推進委員													0
市史編さん委員会委員													0
文化財保護審議会委員													0
選挙管理委員補充員													0
投票管理者及び開票管理者													0
選挙長													0
投票立会人及び開票立会人													0
計	32	1	5	9	2	1	7	1	1	5	3	1	68

4 職員数

29.4.1現在（単位：人）

総職員数	特別職	4	一般職	691	派遣職員	10	派遣先
695	内 訳	市長	1	部長職	11	部長職	
		副市長	2	課長職	56	課長職	1 浅川清流環境組合
		教育長	1	係長職	135	係長職	1 浅川清流環境組合
				主任職	144	主任職	4 浅川清流環境組合 東京都十一市競輪事業組合 東京都市長会事務局 宮城県岩沼市
				主事職	345	主事職	4 昭和病院組合 浅川清流環境組合 東京都市町村職員研修所 東京都後期高齢者医療広域連合

5 職員研修

(1) 独自研修

ア 一般研修

研 修 名	対 象	実施回数 回	修了者数 人
新 任 研 修	入所1年目対象	1	29
体 験 研 修 (総 合 防 災 訓 練 参 加)		2	25
議 会 傍 聴 研 修		4	29
接 遇 力 向 上 研 修	入 所 3 ・ 1 0 年 目 対 象	1	36
タ イ ム マ ネ ジ メ ン ト 研 修	入 所 4 年 目 対 象	1	16
法 制 執 務 研 修	入 所 5 年 目 対 象	1	13
政 策 形 成 研 修	入 所 6 年 目 対 象	1	14
議 会 制 度 研 修	入 所 7 ・ 1 0 ・ 1 1 年 目 対 象	1	49
説 明 力 向 上 研 修	入 所 8 年 目 対 象	1	19
キ ャ リ ア 支 援 研 修	入 所 8 年 目 対 象	1	21
主 任 職 研 修	主 任 職 者	1	19
係 長 職 研 修	係 長 職 者	1	9
管 理 職 研 修	管 理 職 者	2	62
計		18	341

イ 実務・専門研修

研 修 名	対 象	実施回数 回	修了者数 人
文 書 実 務 研 修 (基 礎)	入 所 1 年 目 職 員 及 び 希 望 す る 職 員	1	21
経 理 実 務 研 修 (基 礎)	経 理 担 当 者	1	30
経 理 実 務 研 修 (実 践)	経 理 担 当 者	1	30
計		3	81

ウ 特別研修

研 修 名	対 象	実施回数 回	修了者数 人
上 級 救 命 講 習	す べ て の 職 員	4	61
上 級 救 命 再 講 習	上 級 救 命 講 習 受 講 後 3 年 程 度 の 職 員	8	84
情 報 セ キ ュ リ テ ィ 初 級 研 修	入 所 1 年 目 の 職 員	1	29
情 報 セ キ ュ リ テ ィ 非 常 勤 嘱 託 職 員 向 け 研 修	非 常 勤 嘱 託 職 員 (臨 時 職 員 含 む)	5	103
情 報 セ キ ュ リ テ ィ I T リ ー ダ ー 研 修	各 課 I T リ ー ダ ー で 本 研 修 未 受 講 者	2	61
情 報 セ キ ュ リ テ ィ 運 用 管 理 者 研 修	管 理 職 者	3	45
女 性 キ ャ リ ア 支 援 研 修 I	入 所 6 年 目 程 度 の 女 性 職 員	1	13
女 性 キ ャ リ ア 支 援 研 修 II	女 性 キ ャ リ ア 支 援 研 修 I を 受 講 し た 女 性 職 員	1	10
メ ン タ ル ヘ ル ス 研 修	入 所 4 年 目 職 員 及 び 希 望 す る 職 員	2	44
服 務 研 修	主 任 職	1	105
人 事 評 価 研 修	管 理 職 者	2	113
N P O 派 遣 研 修	入 所 4 年 目 の 職 員	1	26
人 権 研 修	主 任 職 者 及 び 本 研 修 未 受 講 者	1	90
計		32	784

(2) 派遣研修

ア 東京都市町村職員研修所

研修名		対象	実施回数 回	修了者数 人
必修 職層別 研修	新任研修（Ⅰ期）	平成28年度新規採用職員	5	20
	新任研修（Ⅱ期）	平成28年度新規採用職員	5	20
	問題解決	在職3年程度の職員	4	4
	中堅職員の役割	在職7年程度の職員	5	25
	政策プレゼンテーション	在職11年程度の職員	4	16
	係長新任研修 （公務員倫理・メンタルヘルス）	係長職1年未満の職員	3	9
	係長新任研修 （仕事と人のマネジメント）	係長職1年未満の職員	6	10
	政策形成	係長職1年以上の職員	4	9
	課長新任研修 （公務員倫理・ハラスメントの 防止・メンタルヘルス）	課長職1年未満の職員	2	0
	課長新任研修 （管理者の役割）	課長職1年未満の職員	5	2
管理職リスクマネジメント	課長職1年以上の職員	4	3	
部長研修	部長職	2	0	
計			49	118
選択 研修	法務研修	原則として採用後1年以上の職員等	12	10
	自治体経営研修	原則として採用後3～5年以上の職員等	6	4
	技術職研修	能力向上を図りたい職員等	6	6
	情報処理研修	該当ソフトの基本操作の習得が必要な職員等	31	32
	専門職研修	専門職の職員	3	4
	実務研修	当該研修の実務担当者	24	36
	特別研修	希望する職員	13	61
計			95	153
合計			144	271

イ 東京都市町村職員研修所第3ブロック合同研修

研修名	対象	実施回数 回	修了者数 人
職場開発セミナー	在職5年程度までの職員	1	3
窓口英会話研修	希望する職員	1	2
保育士研修	保育士	1	5
経営シミュレーション研修	希望する職員	1	3
計		4	13

ウ その他の派遣研修

派遣先	研修名	実施回数 回	修了者数 人
自治大	地方公会計特別研修	1	1

(3) 職場研修

ア チューター制度支援プログラム

研 修 名	対 象	実施回数 回	修了者数 人
ガイダンス編	チ ュ ー タ ー	1	19
トレーニング編	チ ュ ー タ ー	1	19
チューターフォローアップ編(1回目)	チ ュ ー タ ー	2	20
チューターバックアップ編	新規採用職員配属職場の係長職者	2	19
チューターフォローアップ編(2回目)	チ ュ ー タ ー	2	19
チューター総括会	新規採用職員及びチューター	1	40
計		9	136

イ 各職場独自研修(外部講師による内部研修)

課 名	研 修 名	実施回数 回	修了者数 人
企画政策課	行財政改革フォローアップ研修	3	65
ごみ対策課	交通安全講習会	1	11
保育課	保育士研修	3	112
児童青少年課	児童館職員研修	1	15
庶務課	学校樹木管理研修会	1	16
学務課	学校栄養士研修会	1	19
計		10	238

ウ 各職場独自研修(研修機関等への派遣研修)

課 名	研 修 名	実施回数 回	修了者数 人
広報秘書課	就職差別撤廃東京集会 他1件	2	2
総務課	情報公開セミナー 他2件	3	3
職員課	年末調整実践講座 他2件	3	3
管財課	安全運転管理講習 他2件	3	5
コミュニティ文化課	防火・防災管理新規講習	1	1
経済課	消費生活相談員研修 他2件	3	4
市民税課	予算編成実務講習会	1	1
資産税課	非木造家屋の評価基礎実務演習	1	1
環境政策課	公園緑地講習会 他1件	2	2
地域福祉課	苦情対応機関 新任職員研修 他2件	3	3
保育課	給食担当者講習会 他1件	2	11
児童青少年課	児童館職員研修会 他2件	3	3
まちづくり推進課	再開発セミナー 他1件	2	2
道路管理課	道路維持管理研修(橋梁初級Ⅱ)	1	2
区画整理課	土地区画整理セミナー	1	2
議会事務局	関東市議会事務局職員研修会 他2件	3	4
監査委員事務局	監査委員協議会連合会講習会 他1件	2	2
庶務課	エネルギー管理講習 他2件	2	17
学務課	食の安全に関する調理員講習会 他2件	3	21
指導室	防火・防災管理新規講習	1	1
公民館	防火・防災管理新規講習	1	1
計		43	91

(4) 自主研修

実施回数 回	修了者数 人
29	48

第2 給与厚生係

1 会計別・級別職員給与等調

平成30年3月31日現在(単位:円)

区 分	会 計				計	
	一 般	国民健康保険	下水道事業	介護保険		
職 員 数	639	15	9	22	685	
基本 月 額	給料月額	190,447,000	4,183,500	2,886,500	5,908,500	203,425,500
	地域手当月額	29,853,240	656,595	453,870	911,970	31,875,675
	扶養手当月額	3,998,500	121,000	66,500	98,500	4,284,500
	計	224,298,740	4,961,095	3,406,870	6,918,970	239,585,675
特別調整額	4,576,100	72,800	72,800	72,800	4,794,500	
特殊勤務手当	0	0	0	0	0	
時間外勤務手当	16,353,522	618,056	69,216	1,324,971	18,365,765	
夜間勤務手当	0	0	0	0	0	
休日時間外手当	3,032,565	0	0	11,142	3,043,707	
住居手当	1,215,000	60,000	15,000	75,000	1,365,000	
通勤手当	1,321,750	19,360	2,600	42,570	1,386,280	
旅 費	231,921	17,784	1,588	8,028	259,321	
平均年齢	41歳01月	36歳02月	42歳11月	35歳08月	40歳10月	
平均勤続年数	14年10月	11年09月	18年06月	09年08月	14年08月	

(単位:円)

区 分	級					計	
	1	2	3	4	5		
職員数 (A)	344	143	133	54	11	685	
基本 月 額	給料月額 (B)	82,134,500	44,252,700	48,409,500	23,194,800	5,434,000	203,425,500
	地域手当月額	12,472,125	6,796,680	7,469,400	4,181,955	955,515	31,875,675
	扶養手当月額	1,013,000	1,058,500	1,386,500	826,500	0	4,284,500
	計 (C)	95,619,625	52,107,880	57,265,400	28,203,255	6,389,515	239,585,675
平均給料(B)/(A)	238,763	309,459	363,981	429,533	494,000	296,971	
平均給(C)/(A)	277,964	364,390	430,566	522,282	580,865	349,760	
扶養家族数 (D)	配他 18	配他 30	配他 38	配他 28	配他 0	配他 114	
	他 106	他 98	他 122	他 64	他 0	他 390	
職員一人当たり平均扶養家族数(D)/(A)	0.36	0.89	1.20	1.70	0.00	0.73	
平均年齢	35歳08月	42歳05月	47歳01月	51歳04月	55歳03月	40歳10月	
平均勤続年数	08年09月	16年11月	21年05月	25年08月	33年00月	14年08月	

2 東京都市町村職員共済組合

(1) 組合員数

平成29年4月1日現在(単位:人)

男	女	計
377	318	695

(2) 掛金及び負担金

短期(含む福祉)

	例月		一時金	
	掛金	負担金	掛金	負担金
短期	42.30/1000 136,891,306円	42.30/1000 136,891,303円	42.30/1000 44,053,945円	42.30/1000 44,054,819円
調整負担金		0.2/1000 666,881円		0.2/1000 209,302円
公的負担金		0.06/1000 199,903円		0.06/1000 62,754円
介護	5.7/1000 10,948,206円	5.7/1000 10,948,205円	5.7/1000 3,625,533円	5.7/1000 3,625,963円

厚生年金

厚生	88.16(89.93)/1000 286,296,518円	88.16(89.93)/1000 286,303,179円	88.16(89.93)/1000 92,638,109円	88.16(89.93)/1000 92,639,983円
退職等	7.5/1000 24,073,700円	7.5/1000 24,073,699円	7.5/1000 7,795,141円	7.5/1000 7,795,625円
公的負担金		37.7/1000 124,717,635円		37.7/1000 39,381,986円
経過的長期		0.1122/1000 371,013円		0.1122/1000 117,160円

※カッコ内数値は9月以降の数値

事務費

1人年額 10,890 円 7,582,164 円

(3) 地方公務員等共済組合法の長期給付に係る追加費用 69,262,860 円

(4) 地方公務員等共済組合法第11条第5項による費用 169,516 円

(5) 特定健康診査に係る地方公共団体負担金 196,272 円

3 各種保険関係

全国市長会団体定期保険 719 人

4 安全管理・衛生管理関係

(1) 安全衛生委員会

中央安全衛生委員会	開催日	議 題
第1回委員会開催	5・26	安全衛生管理計画基本方針についてなど
第2回委員会開催	8・24	各事業場、小委員会の開催状況についてなど
第3回委員会開催	12・21	時間外勤務抑制についてなど
第4回委員会開催	3・27	安全衛生管理計画基本方針（案）についてなど

メンタルヘルス対策小委員会	開催日	議 題
第1回小委員会開催	5・24	メンタルヘルス対策についてなど
第2回小委員会開催	8・22	メンタルヘルス対策についてなど
第3回小委員会開催	11・30	メンタルヘルス対策についてなど
第4回小委員会開催	1・29	メンタルヘルス対策についてなど

時間外勤務抑制小委員会	開催日	議 題
第1回小委員会開催	5・8	時間外勤務抑制についてなど
第2回小委員会開催	7・12	時間外勤務抑制についてなど
第3回小委員会開催	11・30	時間外勤務抑制についてなど
第4回小委員会開催	1・29	時間外勤務抑制についてなど

(2) 産業医・産業保健師相談人数

(単位：人)

外科・内科・一般相談	35
メンタルヘルス相談	54
産業保健師による職員健康相談	115

※延べ人数

5 公務災害補償関係

(単位：人)

区 分	申 請 件 数
常勤職員（地方公務員災害補償法による）	12
非常勤職員（市条例・労働者災害補償保険法による）	10

6 健康管理関係

(単位：人)

種 別		受診者	対 象 者
定期健康診断	第一次	965	全職員
	第二次	104	要精検者
ストレスチェック		1,119	全職員
特殊健康診断	肝臓関係		0 薬剤散布作業従事職員
	腰痛関係	基礎調査	243 現場作業従事職員
		第一次	1 基礎調査で要精検者
		第二次	0 第一次で要精検者
	頸肩腕関係（保育士健診）		124 保育士等
児童福祉施設関係職員健康診断		127 児童福祉施設業務従事職員	
胃検診	第一次	90 受診希望者	
	精密検査	5 第一次で要精検者、直接精検者	
呼吸器健康診断		1 中間処理場従事職員	
V D T 健康診断		234 V D T 機器操作職員	
大腸がん検診	第一次	310 受診希望者	
	精密検査	3 第一次で要精検者	
肺がん検診	基礎調査	186 受診希望者	
	精密検査	0 基礎調査で要精検者	
骨粗しょう症健康診断		141 受診希望者（40歳以上の女性職員）	

7 庁内広報

発行番号	発行年月	主な内容
372	H29.7	<ul style="list-style-type: none"> ・副市長の挨拶 ・新任職員紹介 ・人事評価目標設定研修実施報告 ・普通退職
373	H29.12	<ul style="list-style-type: none"> ・自衛消防訓練報 ・イクボス宣言及び研修会実施報告 ・消防団についてのお知らせ ・自主研修についてのお知らせ ・人事評価「評価者研修」実施報告 ・昇任試験選考のお知らせ ・永年勤続職員紹介、ボウリング大会結果発表、職員消息
374	H30.3	<ul style="list-style-type: none"> ・定年退職者からの挨拶 ・理事者、部長職者がイクボス宣言を行いました ・『講師養成研修』を受講してみませんか？ ・こきんちゃんきぐるみサポーター募集！！ ・職員課からのお知らせ、職員消息（普通退職）

第3 職員互助会

1 厚生行事

(単位：人)

名 称	実 施 日	会 場	参加人数
サッカー観戦 F C 東京	29. 4 ~ 29. 12	味の素スタジアム等	40
東京ディズニーリゾート	29. 4 ~ 30. 3	東京ディズニーランド 及び東京ディズニーシー	358
ボウリング大会	29. 10. 13	大栄ボウル	71

2 慶弔金の給付

給付の種類	件数 件	金額 円	給付の種類	件数 件	金額 円
結婚祝金	16	160,000	災害見舞金	0	0
銀婚祝金	3	30,000	退職記念品料 (普通退職)	4	40,000
出産祝金	35	350,000	退職記念品料 (定年退職)	7	350,000
入学祝金	53	530,000	死亡弔慰金	23	390,000
傷病見舞金	3	15,000	計	144	1,865,000

3 カフェテリアプラン利用種目別集計表

(単位：件)

利 用 種 目	利用延件数	利 用 種 目	利用延件数
旅行補助	277	レンタカー	6
元気回復 (スポーツ観戦等)	99	東京ディズニーリゾート	127
鍼灸・マッサージ・按摩	42	人間ドック (会員)	32
家事援助	3	人間ドック (家族)	9
芸術鑑賞	137	インフルエンザ補助 (会員)	4
ボランティア活動	0	インフルエンザ補助 (家族)	57
自己啓発	13	計	806

* カフェテリアプランによるポイント未利用者数

101 人

4 商品割引協力店（施設）

店名・施設等	割引内容	備考
昭和記念公園	団体割引料金	団体割引券発行（プール）
ロングランプランニング	特別割引価格	カンフェティ倶楽部による公演チケットの割引販売
ニッポンレンタカー	特別割引	ACMカード提示
東急リゾートサービス	優待料金	会員価格
みずほ銀行小金井支店	特別割引	住宅貸付（申請書に会員証明印必要）
JCBカード	年会費他無料	JCBビジネスカード発行 旅行傷害保険付帯
MUF Gカード	年会費他無料	MUF Gビジネスカード発行 旅行傷害保険付帯
UCカード	年会費他無料	ブライズカード発行 旅行傷害保険付帯 ビザ・マスター選択
多摩式典(株)	特別契約割引価格	会員価格

5 人間ドック（基礎）補助 151 人

6 インフルエンザ予防接種（基礎）補助 207 人

7 レンタカー（ACMカード）利用者 6 人

8 公務員賠償責任保険加入者 225 人

9 その他の事業

(1) 会報「かけはし」発行

- サッカー観戦のお知らせ 4回（7/24 2/15 2/22 3/1）
- ボウリング大会 2回（9/1 9/29）

(2) C-naviによる広報

- サッカー関係 8回（5/19 6/12 7/27 8/4 9/4 9/12 2/8 3/2）
- ベネフィット・ステーション(ワン) 14回（4/3 5/9 6/1 6/6 6/28 8/7 (2回) 8/28
9/27 10/31 11/29 12/25 2/5 2/26）
- カフェテリアプラン 8回（4/7 5/31 12/12 12/25 1/19 1/29 2/27 3/7）
- インフルエンザ予防接種補助 3回（4/3 10/3）
- 東京ディズニーリゾート 3回（8/3 12/11 3/6）
- 国営昭和記念公園レインボープール 1回（6/27）
- 公務員賠償責任保険 1回（2/1）

(3) 各種情報誌の常設整備

るるぶ等

總 務 部
管 財 課

財 產 管 理 係
契 約 係
檢 查 係

第1 財産管理係

1 公有財産

区 分	土 地		建 物	
	地 積 m ²	金 額 千円	面 積 m ²	金 額 千円
行 政 財 産 ①	333,136.72	49,169,627	166,858.51	27,104,847
公 用 財 産	26,131.12	15,528,400	7,161.27	634,775
公 共 用 財 産	307,005.60	33,641,227	159,697.24	26,470,072
普 通 財 産 ②	7,765.97	822,924	0.00	0
総 合 計 ① + ②	340,902.69	49,992,551	166,858.51	27,104,847
構 築 物	プ ー ル			541,059
物 権	地 上 権			9,000
無 体 財 産 権	著 作 権 他			19,331
有 価 証 券	株 券			11,000

(注) 物権（地上権）は、地上権取得時（昭和42年7月）の契約金額

2 庁用自動車

- (1) 車種別保有台数 56台（平成30年3月31日時点）
- | | | | | | |
|---------|-----|---------|----|--------|-----|
| 軽乗用自動車 | 9台 | 普通乗用自動車 | 1台 | 軽貨物自動車 | 27台 |
| 普通貨物自動車 | 10台 | 特殊自動車 | 0台 | 特種自動車※ | 9台 |
- ※特種自動車内訳
- | | | | | | |
|--------|----|---------|----|-----|----|
| 消防指揮車 | 1台 | 公共応急作業車 | 1台 | 塵芥車 | 2台 |
| 消防ポンプ車 | 5台 | | | | |
- (2) 新規登録台数 0台
- (3) 廃車台数 2台（ごみ対策課2台（10月））
- (4) 交通事故件数 12件
- (5) 一事故当たりの走行数 $164,867 \text{ km} \div 12 \text{ 件} = 13,738.9 \text{ km}$
 （総走行数÷事故件数＝一事故当たり走行数）
- (6) 月別使用状況

月別	月末 台数	走行数 km	燃料使用量 L	金 額		
				燃 料 費 円	修 繕 料 円	合 計 円
4	58	13,587	1,603.41	211,915	886,726	1,098,641
5	58	14,119	1,668.96	219,766	1,032,570	1,252,336
6	58	14,553	2,024.51	262,539	512,964	775,503
7	58	14,121	1,760.74	229,175	424,708	653,883
8	58	14,829	2,068.68	265,180	150,282	415,462
9	58	14,889	1,973.78	256,971	540,127	797,098
10	56	15,837	1,850.80	245,957	305,074	551,031
11	56	14,854	1,557.99	211,426	518,319	729,745
12	56	13,098	1,494.97	202,684	74,688	277,372
1	56	11,011	1,403.93	195,150	226,469	421,619
2	56	11,633	1,198.36	167,769	192,538	360,307
3	56	12,336	1,647.88	230,531	997,252	1,227,783
合計		164,867	20,254.01	2,699,063	5,861,717	8,560,780

3 月別施設管理業務等処理件数

(単位：件)

種別 月別	来 庁 者			来庁者総数	電話受付 (水道関係、 ごみ収集、 街路灯等)	緊急出動
	届 出 (婚姻、 離婚、 出生)	許 可 (死亡)	そ の 他 (住民票、 印鑑証明、 税務関係 等)			
4	26	11	82	119	70	2
5	34	14	88	136	114	9
6	19	11	319	349	62	4
7	28	14	128	170	69	6
8	14	13	76	103	54	8
9	22	17	97	136	78	7
10	20	14	94	128	53	6
11	36	5	73	114	58	10
12	22	16	62	100	49	8
1	22	10	59	91	43	-
2	24	8	89	121	35	-
3	45	5	103	153	40	-
合 計	312	138	1,270	1,720	725	60

第2 契約係

1 指名競争入札参加資格審査件数

(単位：件)

種 類	審 査 件 数
工 事	169
物 品	234
合 計	403

(注1) 東京電子自治体共同運営電子調達サービスにおける資格審査申請を審査担当自治体として審査した件数を掲載

(注2) 東京電子自治体共同運営電子調達サービスへの参加自治体は58自治体
(平成30年4月1日現在)

2 契約締結状況

内 容	件 数	金 額
	件	円
工 事 請 負 契 約	52	648,192,766
物 品 供 給 契 約	105	236,001,433
測 量 設 計 委 託 契 約	14	59,028,480
業 務 委 託 契 約	778	4,227,086,935
賃 貸 借 契 約	154	526,075,447
合 計	1,103	5,696,385,061

(注1) 物品供給契約については、契約金額30万円以上の総価契約のみを掲載

(注2) 工事請負、物品供給、測量設計委託については、単価契約を含めず、業務委託、賃貸借契約については、単価契約を含める。

第3 検査係

検査実施状況

(単位：件)

種別	月別													合計
	4	5	6	7	8	9	10	11	12	1	2	3		
完了検査	0	0	1	3	4	17	1	4	3	6	3	11	53	
委託検査	0	0	0	0	0	0	0	0	0	0	0	0	0	
中間検査	0	0	0	0	0	0	0	0	0	0	0	0	0	
清算検査	0	0	0	0	0	0	0	0	0	0	0	0	0	
既済部分検査	0	0	0	0	0	0	0	0	0	0	0	0	0	
合計	0	0	1	3	4	17	1	4	3	6	3	11	53	

市 民 部
市 民 課

市 民 係
戶 籍 係

第1 市民係

1 住民基本台帳事務

(1) 月別世帯と人口

毎月末日現在

区 分	世帯数 (世帯)		人口 (人)		
			総数	男	女
4 月	59,330	(1,459)	119,843 (2,479)	59,284 (1,236)	60,559 (1,243)
5 月	59,357	(1,451)	119,880 (2,468)	59,308 (1,232)	60,572 (1,236)
6 月	59,374	(1,433)	119,893 (2,442)	59,304 (1,230)	60,589 (1,212)
7 月	59,393	(1,433)	119,955 (2,439)	59,340 (1,236)	60,615 (1,203)
8 月	59,360	(1,426)	119,903 (2,428)	59,307 (1,234)	60,596 (1,194)
9 月	59,392	(1,470)	119,984 (2,465)	59,309 (1,241)	60,675 (1,224)
10 月	59,522	(1,503)	120,194 (2,524)	59,415 (1,253)	60,779 (1,271)
11 月	59,517	(1,504)	120,181 (2,531)	59,387 (1,251)	60,794 (1,280)
12 月	59,548	(1,488)	120,268 (2,517)	59,420 (1,243)	60,848 (1,274)
1 月	59,573	(1,483)	120,340 (2,525)	59,428 (1,243)	60,912 (1,282)
2 月	59,610	(1,472)	120,323 (2,509)	59,428 (1,240)	60,895 (1,269)
3 月	59,916	(1,536)	120,618 (2,585)	59,507 (1,280)	61,111 (1,305)

※ () 内数字は外国人住民のみの世帯数および人口。

(2) 住民異動届出件数

(単位：件)

区 分	転 入 届	転 居 届	転 出 届	変 更 届	法30条の48
4 月	966	154	620	40	0
5 月	507	144	476	40	0
6 月	500	168	524	23	1
7 月	527	138	471	40	0
8 月	469	137	512	28	1
9 月	542	163	457	24	0
10 月	590	156	455	25	0
11 月	432	142	416	31	0
12 月	523	130	456	28	0
1 月	463	116	402	34	0
2 月	533	131	518	27	0
3 月	1,272	170	1,157	35	0
合 計	7,324	1,749	6,464	375	2

※転入届には住民基本台帳法第30条の46および第30条の47の届出を含む。

(3) 原因別人口増減調べ

(単位：人)

区 分	転 入			転 出		
	総数	男	女	総数	男	女
4 月	1,261 (122)	674 (68)	587 (54)	1,020 (69)	545 (41)	475 (28)
5 月	656 (56)	336 (34)	320 (22)	609 (57)	318 (32)	291 (25)
6 月	634 (62)	332 (41)	302 (21)	613 (62)	321 (29)	292 (33)
7 月	679 (53)	370 (32)	309 (21)	643 (49)	338 (20)	305 (29)
8 月	596 (73)	312 (42)	284 (31)	691 (93)	373 (50)	318 (43)
9 月	696 (128)	346 (58)	350 (70)	607 (68)	344 (37)	263 (31)
10 月	770 (111)	385 (52)	385 (59)	582 (44)	289 (35)	293 (9)
11 月	549 (56)	276 (28)	273 (28)	544 (54)	297 (27)	247 (27)
12 月	702 (59)	367 (34)	335 (25)	598 (64)	321 (35)	277 (29)
1 月	566 (60)	286 (30)	280 (30)	480 (52)	260 (28)	220 (24)
2 月	626 (53)	342 (32)	284 (21)	640 (64)	321 (32)	319 (32)
3 月	1,684 (188)	852 (87)	832 (101)	1,405 (98)	786 (42)	619 (56)
合 計	9,419 (1,021)	4,878 (538)	4,541 (483)	8,432 (774)	4,513 (408)	3,919 (366)
区 分	出 生			死 亡		
	総数	男	女	総数	男	女
4 月	86 (2)	52 (2)	34 (0)	73 (0)	38 (0)	35 (0)
5 月	87 (1)	53 (1)	34 (0)	80 (0)	40 (0)	40 (0)
6 月	80 (0)	39 (0)	41 (0)	75 (3)	44 (1)	31 (2)
7 月	82 (1)	41 (1)	41 (0)	55 (0)	33 (0)	22 (0)
8 月	92 (3)	49 (3)	43 (0)	70 (1)	34 (1)	36 (0)
9 月	81 (2)	46 (1)	35 (1)	64 (0)	29 (0)	35 (0)
10 月	90 (3)	41 (2)	49 (1)	70 (0)	31 (0)	39 (0)
11 月	72 (1)	34 (0)	38 (1)	70 (0)	34 (0)	36 (0)
12 月	76 (2)	38 (1)	38 (1)	88 (0)	44 (0)	44 (0)
1 月	83 (2)	39 (0)	44 (2)	99 (1)	57 (1)	42 (0)
2 月	91 (1)	44 (0)	47 (1)	97 (0)	66 (0)	31 (0)
3 月	88 (1)	44 (1)	44 (0)	66 (0)	32 (0)	34 (0)
合 計	1,008 (19)	520 (12)	488 (7)	907 (5)	482 (3)	425 (2)

※ () 内数字は外国人住民の増減数。

(単位：人)

区 分	その他 (増)			その他 (減)					
	総数	男	女	総数	男	女			
4 月	10 (4)	4 (2)	6 (2)	19 (16)	11 (8)	8 (8)			
5 月	△ 6 (1)	0 (1)	△ 6 (0)	11 (11)	7 (7)	4 (4)			
6 月	14 (4)	5 (2)	9 (2)	27 (27)	15 (15)	12 (12)			
7 月	13 (5)	6 (2)	7 (3)	14 (13)	10 (9)	4 (4)			
8 月	18 (4)	11 (2)	7 (2)	△ 3 (△ 3)	△ 2 (△ 2)	△ 1 (△ 1)			
9 月	5 (1)	2 (1)	3 (0)	30 (26)	19 (16)	11 (10)			
10 月	17 (3)	8 (1)	9 (2)	15 (14)	8 (8)	7 (6)			
11 月	8 (5)	4 (2)	4 (3)	28 (1)	11 (5)	17 (△ 4)			
12 月	16 (4)	7 (2)	9 (2)	21 (15)	14 (10)	7 (5)			
1 月	10 (6)	6 (4)	4 (2)	8 (7)	6 (5)	2 (2)			
2 月	16 (6)	8 (3)	8 (3)	13 (12)	7 (6)	6 (6)			
3 月	14 (5)	10 (3)	4 (2)	20 (20)	9 (9)	11 (11)			
合 計	135 (48)	71 (25)	64 (23)	203 (159)	115 (96)	88 (63)			
区 分	社会増加			自然増加			総数		
	総数	男	女	総数	男	女	総数	男	女
4 月	232 (41)	122 (21)	110 (20)	13 (2)	14 (2)	△ 1 (0)	245 (43)	136 (23)	109 (20)
5 月	30 (△11)	11 (△4)	19 (△7)	7 (1)	13 (1)	△ 6 (0)	37 (△10)	24 (△3)	13 (△7)
6 月	8 (△23)	1 (△1)	7 (△22)	5 (△3)	△ 5 (△1)	10 (△2)	13 (△26)	△ 4 (△2)	17 (△24)
7 月	35 (△4)	28 (5)	7 (△9)	27 (1)	8 (1)	19 (0)	62 (△3)	36 (6)	26 (△9)
8 月	△ 74 (△13)	△ 48 (△4)	△ 26 (△9)	22 (2)	15 (2)	7 (0)	△ 52 (△11)	33 (△2)	△ 19 (△9)
9 月	64 (35)	△ 15 (6)	79 (29)	17 (2)	17 (1)	0 (1)	81 (37)	2 (7)	79 (30)
10 月	190 (56)	96 (10)	94 (46)	20 (3)	10 (2)	10 (1)	210 (59)	106 (12)	104 (47)
11 月	△ 15 (6)	△ 28 (△2)	13 (8)	2 (1)	0 (0)	2 (1)	△ 13 (7)	△ 28 (△2)	15 (9)
12 月	99 (△16)	39 (△9)	60 (△7)	△ 12 (2)	△ 6 (1)	△ 6 (1)	87 (△14)	33 (△8)	54 (△6)
1 月	88 (7)	26 (1)	62 (6)	△ 16 (1)	△ 18 (△1)	2 (2)	72 (8)	8 (0)	64 (8)
2 月	△ 11 (△17)	22 (△3)	△ 33 (△14)	△ 6 (1)	△ 22 (0)	16 (1)	17 (△16)	0 (△3)	△ 17 (△13)
3 月	273 (75)	67 (39)	206 (36)	22 (1)	12 (1)	10 (0)	295 (76)	79 (40)	216 (36)
合 計	919 (136)	321 (59)	598 (77)	101 (14)	38 (9)	63 (5)	1,020 (150)	359 (68)	661 (82)

※△は減を示す。

(4) 都道府県別転入転出者数

(単位：人)

都道府県名	転 入	転 出
北海道	144 (12)	122 (2)
青森県	47 (0)	16 (0)
岩手県	37 (1)	20 (1)
宮城県	112 (0)	56 (2)
秋田県	23 (0)	24 (0)
山形県	17 (1)	10 (0)
福島県	75 (1)	45 (0)
茨城県	112 (2)	90 (1)
栃木県	63 (4)	45 (2)
群馬県	85 (5)	39 (6)
埼玉県	455 (36)	480 (62)
千葉県	364 (38)	361 (28)
東京都	4,587 (386)	4,651 (357)
神奈川県	609 (44)	606 (47)
新潟県	103 (0)	41 (0)
富山県	27 (0)	25 (0)
石川県	26 (3)	17 (1)
福井県	8 (0)	10 (0)
山梨県	80 (4)	62 (1)
長野県	102 (3)	79 (2)
岐阜県	47 (0)	27 (0)
静岡県	158 (8)	75 (2)
愛知県	164 (2)	121 (1)
三重県	21 (2)	33 (0)
滋賀県	23 (0)	12 (0)
京都府	56 (7)	39 (5)
大阪府	197 (16)	157 (7)
兵庫県	148 (2)	105 (0)
奈良県	16 (1)	22 (0)
和歌山県	15 (0)	8 (0)
鳥取県	10 (1)	5 (0)
島根県	10 (0)	6 (1)
岡山県	32 (2)	36 (0)
広島県	86 (1)	53 (3)
山口県	35 (0)	32 (0)
徳島県	13 (0)	8 (0)
香川県	17 (0)	18 (1)

都道府県名	転 入	転 出
愛媛県	50 (1)	24 (0)
高知県	18 (1)	10 (0)
福岡県	115 (2)	70 (2)
佐賀県	12 (0)	4 (0)
長崎県	25 (0)	12 (0)
熊本県	33 (1)	34 (0)
大分県	27 (0)	15 (0)
宮崎県	19 (0)	14 (0)
鹿児島県	52 (3)	57 (0)
沖縄県	55 (2)	36 (0)
国 外	828 (429)	598 (212)
従前の住所なし	45 (0)	0 (0)
合 計	9,403 (1,021)	8,430 (746)

政令指定都市及び特別区からの転入転出者(注)

都市名	転 入	転 出
札幌市	80 (7)	69 (1)
仙台市	84 (0)	47 (2)
さいたま市	107 (4)	93 (10)
千葉市	71 (2)	64 (1)
東京都特別区	2,129 (229)	1,980 (195)
横浜市	221 (24)	233 (13)
川崎市	190 (10)	171 (17)
相模原市	66 (5)	51 (6)
新潟市	52 (0)	20 (0)
静岡市	50 (6)	17 (1)
浜松市	21 (0)	17 (1)
名古屋市	93 (0)	76 (1)
京都市	42 (7)	26 (2)
大阪市	61 (8)	59 (4)
堺市	14 (0)	7 (0)
神戸市	54 (1)	38 (0)
岡山市	19 (0)	19 (0)
広島市	55 (0)	32 (1)
北九州市	26 (2)	6 (0)
福岡市	64 (0)	39 (2)
熊本市	19 (0)	24 (0)
合 計	3,518 (305)	3,088 (257)

(注) 都道府県別転入転出者数からの抽出数

※ () 内数字は外国人住民の転入・転出数。

(5) 町丁別世帯数及び人口

H30.1.1現在(単位:人)

地域 (町丁名)	世帯数 (世帯)	人口(人)			地域 (町丁名)	世帯数 (世帯)	人口(人)		
		総数	男	女			総数	男	女
総数	59,548	120,268	59,420	60,848	1丁目	728	1,714	868	846
東町	8,486	15,931	7,920	8,011	2丁目	877	1,865	949	916
1丁目	1,558	3,261	1,583	1,678	3丁目	2,367	4,422	2,223	2,199
2丁目	1,480	3,017	1,459	1,558	4丁目	1,967	4,292	2,178	2,114
3丁目	1,127	2,041	1,036	1,005	5丁目	1,157	2,473	1,232	1,241
4丁目	3,159	5,140	2,622	2,518	本町	10,854	20,251	9,584	10,667
5丁目	1,162	2,472	1,220	1,252	1丁目	2,135	4,137	1,966	2,171
梶野町	5,117	10,320	5,226	5,094	2丁目	1,915	3,229	1,504	1,725
1丁目	433	783	406	377	3丁目	1,093	2,051	992	1,059
2丁目	1,219	2,466	1,289	1,177	4丁目	1,829	3,371	1,595	1,776
3丁目	1,133	2,596	1,310	1,286	5丁目	2,880	5,603	2,692	2,911
4丁目	1,374	2,698	1,376	1,322	6丁目	1,002	1,860	835	1,025
5丁目	958	1,777	845	932	桜町	2,185	4,501	2,115	2,386
関野町	586	1,206	615	591	1丁目	1,260	2,495	1,153	1,342
1丁目	299	585	298	287	2丁目	711	1,562	748	814
2丁目	287	621	317	304	3丁目	214	444	214	230
緑町	7,731	16,111	7,961	8,150	貫井北町	5,476	11,632	5,832	5,800
1丁目	893	1,864	916	948	1丁目	983	1,883	902	981
2丁目	1,754	3,832	1,932	1,900	2丁目	989	1,884	945	939
3丁目	1,135	2,534	1,277	1,257	3丁目	2,371	5,539	2,834	2,705
4丁目	1,149	2,487	1,210	1,277	4丁目	109	219	128	91
5丁目	2,800	5,394	2,626	2,768	5丁目	1,024	2,107	1,023	1,084
中町	6,042	12,267	6,124	6,143	貫井南町	5,975	13,283	6,593	6,690
1丁目	982	2,146	1,073	1,073	1丁目	1,165	2,829	1,380	1,449
2丁目	2,011	4,122	2,065	2,057	2丁目	841	1,977	968	1,009
3丁目	1,995	4,106	2,058	2,048	3丁目	1,317	2,806	1,379	1,427
4丁目	1,054	1,893	928	965	4丁目	1,522	3,315	1,699	1,616
前原町	7,096	14,766	7,450	7,316	5丁目	1,130	2,356	1,167	1,189

(6) 年齢別人口

H30.1.1現在(単位:人)

年齢	総数	男	女	年齢	総数	男	女	年齢	総数	男	女
総数	120,268	59,420	60,848								
0～4	5,267	2,725	2,542	35～39	8,944	4,647	4,297	70～74	5,554	2,587	2,967
0	994	522	472	35	1,787	928	859	70	1,485	746	739
1	1,066	535	531	36	1,665	860	805	71	1,038	510	528
2	1,128	582	546	37	1,811	967	844	72	946	426	520
3	1,019	538	481	38	1,851	953	898	73	1,004	441	563
4	1,060	548	512	39	1,830	939	891	74	1,081	464	617
5～9	4,764	2,437	2,327	40～44	9,161	4,723	4,438	75～79	4,610	1,970	2,640
5	952	496	456	40	1,799	947	852	75	1,072	477	595
6	986	504	482	41	1,829	929	900	76	999	430	569
7	941	461	480	42	1,785	930	855	77	980	432	548
8	934	514	420	43	1,914	987	927	78	781	319	462
9	951	462	489	44	1,834	930	904	79	778	312	466
10～14	4,490	2,326	2,164	45～49	9,558	4,766	4,792	80～84	3,972	1,565	2,407
10	901	469	432	45	1,930	955	975	80	893	364	529
11	836	442	394	46	1,912	946	966	81	856	344	512
12	858	468	390	47	1,840	923	917	82	793	305	488
13	914	458	456	48	1,959	986	973	83	735	282	453
14	981	489	492	49	1,917	956	961	84	695	270	425
15～19	5,294	2,711	2,583	50～54	8,980	4,594	4,386	85～89	2,650	947	1,703
15	994	509	485	50	2,040	1,039	1,001	85	675	241	434
16	978	507	471	51	1,475	725	750	86	561	224	337
17	1,032	517	515	52	1,939	988	951	87	535	187	348
18	1,069	551	518	53	1,755	937	818	88	447	143	304
19	1,221	627	594	54	1,771	905	866	89	432	152	280
20～24	7,765	3,975	3,790	55～59	7,669	3,960	3,709	90～94	1,158	367	791
20	1,302	680	622	55	1,648	858	790	90	342	109	233
21	1,422	751	671	56	1,609	802	807	91	268	89	179
22	1,538	807	731	57	1,559	800	759	92	236	77	159
23	1,785	866	919	58	1,508	802	706	93	192	57	135
24	1,718	871	847	59	1,345	698	647	94	120	35	85
25～29	8,208	4,115	4,093	60～64	6,192	3,211	2,981	95～99	331	78	253
25	1,621	801	820	60	1,258	645	613	95	112	33	79
26	1,632	818	814	61	1,283	683	600	96	85	22	63
27	1,594	811	783	62	1,212	610	602	97	71	12	59
28	1,677	845	832	63	1,205	632	573	98	34	4	30
29	1,684	840	844	64	1,234	641	593	99	29	7	22
30～34	8,710	4,351	4,359	65～69	6,931	3,359	3,572	100以上	60	6	54
30	1,770	883	887	65	1,263	618	645	100	18	1	17
31	1,683	840	843	66	1,302	651	651	101	10	1	9
32	1,713	838	875	67	1,333	622	711	102	13	1	12
33	1,771	877	894	68	1,493	760	733	103以上	19	3	16
34	1,773	913	860	69	1,540	708	832	不詳者	0	0	0

(7) 国籍別外国人住民人口

H30.3.31現在(単位:人)

国 籍	人口	国 籍	人口	国 籍	人口
アルバニア	4	ガーナ	6	ノルウェー	1
アルジェリア	1	ギニア	1	パキスタン	5
オーストラリア	15	ガンビア	2	ペルー	3
オーストリア	1	ホンジュラス	1	フィリピン	127
ベルギー	1	インド	28	ポーランド	1
ブラジル	29	インドネシア	60	ポルトガル	1
ブルガリア	1	イラン	6	ルーマニア	1
ミャンマー	25	アイルランド	3	ロシア	24
バングラデシュ	40	イスラエル	1	セネガル	2
カンボジア	1	イタリア	6	スペイン	4
カメルーン	1	朝鮮	10	スウェーデン	3
カナダ	23	韓国	274	スイス	2
スリランカ	9	ケニア	3	シンガポール	11
チリ	1	ラオス	7	タイ	57
中国	1,055	リビア	2	トルコ	5
台湾	76	マレーシア	18	南アフリカ	1
コロンビア	2	マリ	1	エジプト	2
チェコ	1	メキシコ	7	英国	46
デンマーク	1	モンゴル	22	米国	188
エチオピア	1	モロッコ	2	ウクライナ	3
エストニア	1	オマーン	1	ウズベキスタン	9
エリトリア	2	マラウイ	1	ベネズエラ	2
フィンランド	1	モルドバ	2	ベトナム	126
フランス	21	ネパール	139	無国籍	1
フィジー	1	オランダ	4	合 計	2,585
ガボン	1	ニュージーランド	15		
ドイツ	18	ナイジェリア	5		

2 証明交付事務

(1) 全部・個人事項諸証明等交付事務

種 別		件 数 (件)	対前年比 (%)	金 額 (円)
戸 籍	全部 (謄本)	25,220 (5,386)	100.3	10,715,700
	個人 (抄本)	3,697 (229)	97.5	1,599,000
	証 明	707 (6)	82.0	254,800
	小 計	29,624 (5,621)	99.4	12,569,500
住 民 基 本 台 帳	住民票写し	66,981 (5,290)	95.8	18,391,500
	除住民票写し	4,263 (1,065)	90.4	1,166,400
	閱 覧	7,054 (5,638)	169.7	424,800
	証 明	5,977 (1,723)	95.5	1,375,800
	通知カード	204 (18)	73.9	93,000
	個人番号カード	3,759 (3,706)	34.0	42,400
	小 計	88,238 (17,440)	91.6	21,493,900
一 般 証 明	印鑑登録	6,077 (1,012)	73.0	1,519,500
	印鑑証明	37,269 (48)	94.1	10,869,300
	仮ナンバー	400 (0)	112.4	300,000
	証 明	1,638 (41)	93.4	519,000
	小 計	45,384 (1,101)	90.7	13,207,800
合 計		163,246 (24,162)	92.6	47,271,200

(注) ()内は無料 (公用含む) 件数 (内数)

ア 電話窓口制度による証明交付事務

(単位: 件)

種 別		住民票	住民票 (除)	戸籍附票	戸籍附票 (除)	印鑑登録 証 明	母子手帳 (無料)	合 計
公 共 施 設	公 民 館	8	0	0	0	0	0	8
	本館	8	0	0	0	0	0	8
	東分館	50	0	0	0	0	0	50
	貫井南分館	2	0	0	0	0	0	2
	上之原会館	2	0	0	0	0	0	2
	桜町上水会館	4	0	0	0	0	0	4
	施設管理室	600	8	5	0	388	0	1,001
合 計		666	8	5	0	388	0	1,067

イ 郵送による証明交付事務

種 別		件 数 (件)		対前年比 (%)	備 考
戸 籍	全部(謄)・ 個人(抄)	8,436	(3,556)	95.7	除籍を含む
	証 明	16	(0)	80.0	
	小 計	8,452	(3,556)	95.6	
台 住 民 基 帳 本	住民票写し	7,937	(2,503)	90.2	除住民票を含む
	証 明	2,388	(1,392)	91.9	戸籍の附票を含む
	小 計	10,325	(3,895)	90.6	
一 般 証 明	身分証明	294	(0)	130.1	
	諸 証 明	208	(4)	94.1	
	小 計	502	(4)	112.3	
合 計		19,279	(7,455)	93.2	

(注) () 内は無料(公用含む)件数(内数)

ウ コンビニエンスストアによる証明交付事務

種 別		件 数 (件)	対前年比 (%)	備 考
台 住 民 基 帳 本	住民票写し (市内)	3,386	127.0	
	住民票写し (市外)	1,136	142.7	
一 般 証 明	印鑑証明 (市内)	2,230	121.1	
	印鑑証明 (市外)	740	125.9	
合 計		7,492	127.2	

(2) 個人番号付番事務 (単位:件)

新規付番	1,735
------	-------

3 印鑑登録事務

(単位:件)

登 録	消 除					計
	廃 止	転 出	死 亡	変 更	そ の 他	
5,080	1,256	2,644	762	113	39	4,814

4 住居表示事務

(単位：件)

町名	住居番号付定件数	町名	住居番号付定件数
東町	152	前原町	71
梶野町	49	本町	49
関野町	5	桜町	19
緑町	63	貫井北町	86
中町	46	貫井南町	47
合 計			587

5 身上調査等照会・回答事務

(単位：件)

照会機関	地方公共団体	省庁等	警察及び検察	裁判所	その他	合 計
件 数	3,632	531	1,041	7	448	5,659

6 自動車臨時運行許可事務

(単位：件)

運 行 許 可	許可証亡失(き損)届	番号標亡失届
400	7	0

第2 戸籍係

1 戸籍事務

(1) 届出事件数

(単位：件)

事件の種類	届			出	
	本籍届出	非本籍届出	計	他市町村から送付	総数
1 出生	368	576	944	385	1,329
2 国籍留保	1	0	1	15	16
3 認知	3	0	3	5	8
4 養子縁組	30	4	34	24	58
5 養子離縁	5	1	6	1	7
6 法73条の2	0	0	0	0	0
法69条の2	0	0	0	0	0
7 婚姻	398	209	607	658	1,265
8 離婚	113	25	138	94	232
9 法77条の2	42	2	44	33	77
法75条の2	0	0	0	0	0
10 親権・後見・後見監督・保佐					
①届出	1	0	1	1	2
②嘱託 イ甲類審判	1	0	1	0	1
ロ保全処分	0	0	0	0	0
11 死亡	473	415	888	324	1,212
12 失踪	2	0	2	0	2
13 復氏	3	0	3	0	3
14 姻族関係終了	0	4	4	0	4
15 相続人廃除	0	0	0	0	0
16 入籍	84	6	90	35	125
17 分籍	15	1	16	5	21
18 国籍取得	0	0	0	2	2
19 帰化	8	5	13	3	16
20 国籍喪失	1	0	1	2	3
21 国籍選択	2	1	3	1	4
22 外国国籍喪失	0	0	0	0	0
23 氏の変更					
①法107条1項	5	1	6	2	8
②法107条2項	3	1	4	2	6
③法107条3項	1	0	1	0	1
④法107条4項	0	0	0	0	0
24 名の変更	1	0	1	0	1
25 転籍	331	6	337	287	624
26 就籍	0	0	0	0	0
27 訂正・更正					
①市町村長職権	31	0	31	3	34
②法24条2項	1	0	1	0	1
③法113条・114条	0	0	0	0	0
④法116条	1	0	1	0	1
⑤続柄の記載更正(嘱託)	0	0	0	0	0
⑥続柄の記載更正(申出)	2	0	2	0	2
28 追完	0	1	1	0	1
29 その他	0	0	0	4	4
合計	1,926	1,258	3,184	1,886	5,070

※不受理申出件数は、基としている法務局への戸籍事件表報告から除かれたため、本表掲載からも除いた。

(2) 本籍数と本籍人口

毎月末日現在

種 別	4月	5月	6月	7月	8月	9月
本籍数(件)	36,743	36,765	36,785	36,813	36,831	36,845
増加数(件)	5	22	20	28	18	14
本籍人口(人)	91,022	91,063	91,085	91,132	91,155	91,217
増加数(人)	10	41	22	47	23	62
種 別	10月	11月	12月	1月	2月	3月
本籍数(件)	36,874	36,903	36,918	36,903	36,917	36,940
増加数(件)	29	29	15	△ 15	14	23
本籍人口(人)	91,299	91,352	91,354	91,318	91,370	91,409
増加数(人)	82	53	2	△ 36	52	39

(注) △は減を示す

(3) 戸籍の編製、消除等件数

(単位：件)

新戸籍編製	戸籍全部消除	戸籍の再製	違反通知	その他	合 計
886	684	0	0	3	1,573

(4) 人口動態調査票作成件数

(単位：件)

出 生			死 亡			死 産	婚 姻	離 婚	合 計
男	女	計	男	女	計				
506	456	962	469	419	888	15	611	139	2,615

(5) 死体・死胎・火(埋)葬許可件数及び改葬許可件数

(単位：件)

死体火(埋)葬	死胎火(埋)葬	改 葬	合 計
888	15	35	938

(6) 市民葬儀利用件数

97 件

(7) 出産祝記念品贈呈件数

976 件

市 民 部

コ ミ ュ ニ テ イ 文 化 課

文 化 推 進 係
集 会 施 設 係

第1 文化推進係

(1) 三宅村友好都市交流事業

ア 小金井三宅島友好協会補助金（900,000円）

イ 三宅村訪問団招待

開催日	10.15
開催場所	市民会館萌え木ホール
内容	懇親会の開催
参加者数	(ア) 三宅村訪問団 17人 (ウ) 市議会議員 20人
62人	(イ) 市民 20人 (エ) 小金井市職員等 5人

ウ 青少年自然・文化体験交流事業 in 三宅

内容	平成29年度多摩・島しょ広域連携活動助成金を活用し、三宅島全体をフィールドとした自然・文化体験学習及び友好都市である両自治体児童の交流事業を行った。 (ア) 火山体験学習 (オ) バードウォッチング (イ) 児童レクリエーション (カ) シーカヤック体験 (ウ) 海辺の自然観察 (キ) 三宅島伝統芸能鑑賞 (エ) フィッシュウォッチング (ク) 遊覧船乗船
対象者	小金井市在住の小学4～6年生、三宅村在住の小学3～6年生
開催日	8.27～8.30
参加人数	39人（小金井市30人、三宅村9人）

(2) 国際交流事業

ア 第5回小金井市日本語スピーチコンテスト

開催日	7.8
開催場所	市民会館萌え木ホール
内容	母語が日本語以外の外国籍の方々7人が、自由なテーマで日本語によるスピーチを披露した。
参加者数	52人

イ 外国人おもてなし語学ボランティア育成講座

開催日	11.4、11.9
開催場所	市民会館萌え木ホール
内容	東京2020オリンピック・パラリンピック競技大会の開催を見据え、日本を訪れる外国人に簡単な英語で道案内等の手助けをする「外国人おもてなし語学ボランティア」の育成を目的とした講座を東京都との共催により行った。
参加者数	計59人

ウ うどん打ち体験会&国際交流懇親会

開催日	1.20
開催場所	婦人会館
内容	中山谷青壮年会を講師としてお招きし、外国籍市民を中心としたうどん打ち体験会を開催した。その後、更に交流を深めるための懇親会を開催した。
参加者数	30人

エ 小金井市こども国際交流フットサル大会

開催日	3. 3
開催場所	小金井市総合体育館大体育室
内容	小学校4～6年生の児童を対象に、外国籍の方々を交えてフットサルゲーム・昼食・親善ゲームを行い、年齢と国籍を超えた交流を図った。
参加者数	115人

(3) 文化振興事業

- ア NPO法人小金井市文化協会補助金(900,000円)
- イ 小金井薪能補助金(1,000,000円)
- ウ 市民まつり実行委員会補助金(10,821,000円)
- エ 市民まつり実行委員会事務局費補助金(2,050,000円)
- オ 市民文化祭実行委員会補助金(1,620,000円)
- カ 市民まつり事業

事業名	第45回小金井なかよし市民まつり		
開催期間	10.7～10.28	開催場所	都立小金井公園・他に市内外各会場
事業部門	商工、子ども、農業、消費者、シニア、ゲートボール、イベント、フリーマーケット、クラシックカー、一般、合同		
参加者総計	約20,000人		

キ 文化行事(第5回小金井市民文化祭)

部門	月日	場所	内容	参加団体・個人数
展示	9.29～10.2	小金井 宮地楽器ホール(小金井市民交流センター) (市民ギャラリー、マルチパーパススペース)	書道展	1
	10.6～9		絵画等	9
			書道	3
			写真、手工芸等	7
参加行事	10.15	公民館東分館	囲碁大会	1
	10.1	小金井 宮地楽器ホール(小金井市民交流センター) (練習室2・3)	俳句大会	1
	10.14～15	江戸東京たてもの園	いけ花と茶席のつどい	1
体験コーナー	10.7～9	小金井 宮地楽器ホール(小金井市民交流センター) (小ホール・スペースN・和室)	ワークショップ等	6
	10.7	小金井 宮地楽器ホール(小金井市民交流センター) (スペースN)	囲碁教室	1
出演発表	10.7～9	小金井 宮地楽器ホール(小金井市民交流センター) (大ホール)	ダンス、音楽演奏等	44
		小金井 宮地楽器ホール(小金井市民交流センター) (小ホール)	演劇、音楽演奏等	12

ク 江戸文化体験事業

事業名	江戸文化体験事業 江戸糸あやつり人形結城座江戸写し絵体験ワークショップ	
開催日	開催場所	内容
1. 24	東京学芸大学	市内に活動拠点を持つ「結城座」による伝統芸能「江戸写し絵」の体験ワークショップを、留学生対象に実施した。留学生は、「江戸写し絵」の鑑賞とその歴史や写し方について解説を受けるとともに、実際に写し絵作品を描いて発表を行った。
	参加者	40人

(4) 市民活動団体等との連携、協働推進事業

ア 第7回こがねい市民活動まつり

開催日	3. 3
開催場所	小金井 宮地楽器ホール（大ホールを除く。）及びフェスティバルコート（JR武蔵小金井駅南口コミュニティ広場）
内容	小金井NPO法人連絡会、小金井市福祉NPO法人連絡会、小金井市市民協働支援センター準備室、小金井ボランティア・市民活動センター、小金井市の共催で、各団体の活動内容等の紹介やパフォーマンス、講演会「今こそ地域貢献デビュー」、防災体験ワークショップ、物販等を実施した。
参加者数	約3,000人

イ NPO法人派遣研修

次の目的のため、職員課と協同で次のとおり派遣研修を行った。

- (ア) 市職員が、NPO法人の日頃の活動を体験・見聞することにより、NPO法人が地域の課題や社会的な課題の解決という公益性を持つ活動をどのように担っているかを理解し、また、活動の活性化を図るためにはどのようにすればよいか（行政としての対応を含め）考える機会とする。
- (イ) (ア)を通じて、市職員の協働意識の向上を図る。
- (ウ) 市職員の日常業務に対する意識の向上を図る（サービス意識、コスト意識などを培うとともに、地域貢献意識の向上を図る。）。
- (エ) NPO等との人的ネットワークを拡大する。

コース	NPO法人名	日程	派遣人数	主な研修内容
A	地域の寄り合い所また明日	7/27・28 8/3・4	4人	オリエンテーション、デイホーム・保育施設・寄り合い所の補助・交流
B	木馬の会	7/31 ~ 8/2 8/7・8・9 8/21・22・23 8/28・29・30	4人	オリエンテーション、学童補助
C	こがねい子ども遊パーク	8/30・9/6・ 11/15・12/2	4人	オリエンテーション、プレーパーク補助

D	UPTREE	9/4・9/9・ 9/16 9/21・10/2 10/19・11/6 11/16	3人	オリエンテーション、認知症カフェ・家族サロン手伝い
E	SACHI	9/20・10/18 11/15	3人	オリエンテーション、子育てサロン事業手伝い
F	黄金井倶楽部	9/29・10/3・ 9・17	3人	オリエンテーション、教室体験、イベント準備・運営補助
G	レッツ	10/3・9	3人	オリエンテーション、たいそう教室とイベント補助
H	泰山木	10/3・4・5	2人	オリエンテーション、作業補助、配達・買出しの同行、利用者との交流

※日程は派遣期間を示しており、コースによっては各派遣職員が数日のみ参加している場合もある。

上記の研修終了後、次のとおり報告会を行った。

開催日	1. 31
開催場所	市民会館萌え木ホール
参加者数	48人（市職員：33人、NPO法人関係者：13人、市民協働支援センター準備室：2人）

ウ 協働推進職員研修

市職員の市民協働への理解と意識啓発を目的として、次のとおり実施した。

開催日	1. 31	12. 27
開催場所	市民会館萌え木ホール	市役所
参加者数	9人	22人
内容	NPO法人派遣研修報告会の聴講	相続後見シニアサポート多摩、経済課職員、明星大学人文学部教授を招いた講座・ワークショップ

エ 市民協働支援センター準備室

開設日	月・火・水・木・金曜日・・・午前8時30分～午後5時（正午～午後1時は除く。）
場所	小金井市社会福祉協議会 小金井ボランティア・市民活動センター内
内容	2人の市民協働推進員を配置し、主に次のような業務を行った。 （ア）市民協働・市民活動についての相談 （イ）市民活動団体等と行政の間や市民活動団体相互間の協働のコーディネート （ウ）市民協働に関係する各種会合・行事等への参加・協力 （エ）市民活動・市民協働についての情報の収集・発信 （オ）市民協働の推進に向けた仕組み等の検討 （カ）市民活動団体リストの管理など

オ 市民活動団体リストの更新

「平成27年度版こがねい市民活動団体リスト」のPDFデータを6月に更新し、10月に「平成29年度版こがねい市民活動団体リスト」を作成した。

カ 市民協働推進委員会

回数	開催日	議 題
第1回	4.21	1 平成29年度実施協働事業提案制度について 2 平成30年度実施協働事業提案制度について 3 次回委員会の開催について 4 その他
第2回	5.10	1 協働事業提案制度の審査意見について 2 平成30年度実施協働事業提案制度について 3 その他
第3回	8.17	1 平成28年度小金井市市民協働支援センター準備室の活動状況について 2 平成30年度実施協働事業提案制度について 3 庁内協働事業の調査について 4 次回委員会の開催について 5 その他
第4回	2.28	1 平成30年度実施協働事業提案制度について 2 (仮称) 小金井市市民協働支援センターに係る進捗状況について 3 その他

キ 協働事業提案制度

市民活動団体等からの提案により市と協働して事業を実施する制度（協働事業提案制度）を開始した。

(ア) 平成29年度実施事業

応募期間	28. 11. 21～12. 16	
1次審査（書類審査）	4事業応募があったうち、3事業が通過	
2次審査（公開プレゼンテーション・ヒアリング）	3事業のうち1事業採択	
採択事業	事業名	総合学習「稲の学習」ハンドブック制作
	団体名	特定非営利活動法人こがねい環境ネットワーク
	補助金額	500,000円

(イ) 平成30年度実施事業

応募期間	10. 2～11. 30
1次審査（書類審査）	3事業応募があったうち、2事業が通過

(5) 小金井 宮地楽器ホール (小金井市民交流センター)

ア 芸術文化公演事業

開催日	場所	事業名	出演	入場者数
6.17	大ホール	吉野直子&宮田まゆみ デュオ・コンサート	吉野直子、宮田まゆみ	351人
6.25	大ホール	《共催》小金井和太鼓まつり	宮地太鼓 pro、市民団体	480人
7.14	大ホール	谷山浩子 弾き語りコンサート	谷山浩子	336人
7.15	大ホール	EXCITING STAGE 塩谷哲 Special Duo with 小沼ようすけ	塩谷哲、小沼ようすけ	484人
8.23	大ホール	開館5周年記念事業 親子のための シリーズ 東京バレエ団 子どもの ためのバレエ「ねむれる森の美女」	東京バレエ団、地元児 童	計 902人
9.10	大ホール	こがねい落語特選 納涼 みたり名人競演会	柳亭市馬、桂雀々、瀧川 鯉昇	556人
9.18	大ホール	《共催》THE SUPER PREMIUM ファビオ・ビオンディ ヴァイオリ ン・リサイタル	ファビオ・ビオンディ パオラ・ポンセ	321人
10.15	大ホール	THE SUPER PREMIUM エベータ弦楽四重奏団	エベータ弦楽四重奏団	365人
10.22	大ホール	小金井市民文化祭特別公演 FOCUS こ がねい こがねいガラ・コンサート	茂木大輔、吉田浩之、奥 村愛、岡本正之、こがね いガラ・オーケストラ	517人
12.17	小ホール	FOCUS こがねい トークセッション 岩 井秀人×津村禮次郎「おれたち小金井族 ～小金井に生きる2人の表現者～」	岩井秀人、津村禮次郎	89人
12.22	大ホール	THE SUPER PREMIUM こがねいクリ スマスコンサート ウィーン＝ベルリン ブラスクインテット	ウィーン＝ベルリン ブラスクインテット	543人
1.14	大ホール	こがねい落語特選 新春 温故知新～革新の落語家たち～	柳家喬太郎、柳家文蔵、 三遊亭遊雀、林家彦い ち、鏡味正二郎	578人
1.21	大ホール	EXCITING STAGE こがねいニューイ ヤーコンサート by The JADE	The JADE	512人
2.24	大ホール	館野泉 ピアノ・リサイタル～80歳プロ ジェクト 館野泉こころの音楽～	館野泉、浦久俊彦	556人
3.31	大ホール	開館5周年記念 FOCUS こがねい 「演劇的組歌曲『悲歌集』」	林美智子、望月哲也、福 田進一、佐久間由美子	359人

イ 市民芸術振興事業

開催日	場所	事業名	出演・連携等	入場者数
5.6 5.15 6.11	小ホール、 練習室、他	開館5周年記念事業 子どものためのバレエ「ねむれる森の美女」出演子役オーディション	-	計83人
5.19 6.22 7.24	大ホール	小金井 宮地楽器ホール使いこなし術シリーズ 大ホール スタインウェイ・ピアノ体験会	-	計68人
6.7	大ホール	開館5周年記念事業 避難訓練コンサート	東京消防庁音楽隊、カラゲーズ隊	322人
6.7	小ホール	《共催》防災体験パーク	小金井消防署	220人
6.24	大ホール	小金井 宮地楽器ホール使いこなし術シリーズ レセプションニスト講座	サントリーパブリシティサービス株式会社 レセプションニストマネージャー	15人
7.22～ 23	マルチパーパススペース、市民ギャラリー、練習室	小金井阿波おどり応援イベント「えんにち」	-	延べ3,456人
8.5～ 12	マルチパーパススペース	《共催》小金井薪能写真展	小金井薪能事務局	延べ684人
8.23	大ホール	開館5周年記念事業 夏休み課外授業 子どもレセプションニストにチャレンジ!	サントリーパブリシティサービス株式会社 レセプションニストマネージャー	6人
9.25	小ホール	「こがねいガラ・コンサート」をもっと楽しむための茂木大輔音楽講座(ミニコンサートつき)	茂木大輔、奥村愛、岡本正之	137人
10.18 ～22	マルチパーパススペース、市民ギャラリー	開館5周年記念事業「写真で振りかえる5周年」	-	延べ677人
10.21	大ホール	青少年のためのこがねいガラ・コンサート リハーサル公開	茂木大輔、吉田浩之、岡本正之、こがねいガラ・オーケストラ	92人
12.22	小ホール	憧れの名手によるブラス・クリニック	ガボール・タルケヴィ	130人
12.24	小ホール	クリスマス・ミニ・コンサート	ゴスペルクワイアさくら	延べ300人
1.13	大ホール	小金井 宮地楽器ホール使いこなし術シリーズ 施設利用予定者のための施設見学会～大ホール編～	西山響貴	19人
2.14	小ホール	開館5周年記念事業 FOCUS こがねい プレ講座「演劇的組歌曲『悲歌集』～原作者 林望、ギタリスト福田進一を迎えて～」	林望、福田進一	112人
3.24 3.25	和室、市民ギャラリー	春休み!親子de茶道体験 春休み!親子de華道体験	小金井市文化連盟	茶道 15組30人 華道 14組28人
年間	スペース「N」	日曜カフェ	宮田まゆみ 他	延べ193人
年間	館外	まちかどコンサート(アウトリーチ)	柳家喬之助 他	計1,712人

ウ 会場使用状況

(単位：件)

室名/月別	4	5	6	7	8	9	10	11	12	1	2	3	計
大ホール	27	20	22	30	30	20	30	31	27	23	23	32	315
小ホール	43	38	41	40	46	40	43	44	51	37	45	49	517
市民ギャラリー	23	23	23	23	18	26	23	23	22	15	20	23	262
練習室 1	74	72	73	70	72	76	73	64	67	61	68	69	839
練習室 2	71	67	64	70	65	72	63	60	52	57	66	71	778
練習室 3	73	69	69	74	60	72	65	64	55	62	67	73	803
練習室 4	71	75	69	76	72	74	69	64	68	66	71	75	850
和室	39	41	46	49	45	47	48	46	45	39	41	47	533
マルチパーパス スペースA	1	0	1	1	3	3	2	8	1	4	7	2	33
マルチパーパス スペースB	5	2	4	19	18	10	14	7	7	4	10	18	118
マルチパーパス スペースC	1	1	4	6	17	9	10	9	7	4	5	13	86
スペース「N」	22	9	13	17	18	23	24	22	9	11	17	31	216
計	450	417	429	475	464	472	464	442	411	383	440	503	5,350

エ 目的別利用状況

(単位：件)

目的/月別	4	5	6	7	8	9	10	11	12	1	2	3	計
音楽	226	239	226	242	220	218	206	178	193	190	214	225	2,577
ダンス・舞踊	45	27	21	25	31	34	29	28	28	17	21	28	334
式典・講演会・講習会	65	65	64	64	55	68	58	77	57	70	80	67	790
演劇	19	15	14	20	14	21	18	11	14	12	8	8	174
映画	0	0	0	2	1	1	0	1	0	0	0	1	6
茶道	18	18	18	18	20	19	19	17	19	11	16	18	211
展示	46	28	31	40	55	57	60	38	36	24	34	73	522
その他	31	25	55	64	68	54	74	92	64	59	67	83	736
計	450	417	429	475	464	472	464	442	411	383	440	503	5,350

オ 運営協議会

回数	開催日	議 題
第1回	7.12	1 前回議事録の確認 2 平成28年度事業報告について（報告） 3 平成29年度事業の状況について 4 その他
第2回	10.25	1 前回議事録の確認 2 平成30年度事業計画について（報告） 3 その他

カ 命名権

市の財産を有効に活用し、新たな財源を確保することにより、当該施設等の持続可能な管理・運営を行い、これにより市民サービスの向上を図ることを目的として平成27年4月1日より命名権（ネーミングライツ）制度を導入している。

(ア) ネーミングライツパートナー

株式会社宮地商会

(イ) 愛称

小金井 宮地楽器ホール

(ウ) 期間

平成27年4月1日～平成30年3月31日（3年間）

(エ) 金額

年額300万円（期間合計900万円）

(6) 芸術文化振興計画推進事業 小金井アートフル・アクション！

	プログラム	内 容	
「市民とアーティストが協働した作品の制作	学校連携事業	市立第四小学校での実践	<p>■「見ないでおぼえましょう」 Let's try and remember without looking</p> <p>■市立第四小学校</p> <p>■対 象：5年生2クラス79名</p> <p>■講師：アーサー・ファン</p> <p>■目的：「散歩記憶」をテーマに創作活動をされているアーサー・ファンさんを招き、普段無意識に頼っている「視覚」から離れ、「音」や「におい」や「色」を感じながら校庭を巡り、その記憶を色や形で表現する。造形表現を通じて、出来事を理解する能力と同時に抽象的な思考を育む。</p> <p>■内 容</p> <p>10.31：1回目/2クラス合同 グループに分かれオーディオレコーダーを持ち校庭を回り、図工室に戻って校庭で経験した色と匂いの記憶を一人ひとり描いた。</p> <p>11.2：2回目/2クラス合同 1.5m×2mの紙をグループに1枚用意し、第1回に録音した音をグループ全体で聴き、その時の音や光を思い出しながらイメージを描いた。</p> <p>11.9：3回目/2クラス合同 第1回で経験した匂いや音の形、風の強さなどを思い浮かべながらモビールを作り、個人の作品とグループの作品を対置させて体育館に展示した。</p>

一 市民とアーティストが協働した作品の制作	学校連携事業	市立緑小学校での実践	<p> ■「森の中に風景をつくる」 ■市立緑小学校、浴恩館公園 ■対 象：4年生3クラス 105名 ■講 師：NPO 法人アートフル・アクション ■目 的：遊び×造形+発見×創造 ■内 容：浴恩館の森をキャンパスに見たて、自分たちの新しい風景を作るという活動を行った。グループに分かれ、森の中で遊んでイメージを膨らませてから造形活動に入った。材料は剪定枝や麻縄などの自然素材だが、限られた時間の中、思い通りにならない素材と向き合い、いかに自分たちのイメージを形にするか、仲間とアイデアを出し合い、時にぶつかりながら制作に取り組んだ。 12. 5、7：1回目 公園に出かけグループごとに場所を決め、どんなものを設置するかアイデアを出し合った。 12. 12、14：2回目 グループに分かれ、剪定枝や麻縄などの自然素材を使い、アイデアをもとに作品制作を行った。 12. 19、21：3回目 第2回の授業で作った作品を公園に運び出し、制作の続き・設置を行った。後半は、1つのグループを鑑賞する人・説明に残る人の2つに分け、交代でそれぞれのグループの作品を鑑賞した。 </p>
		市立本町小学校での実践	<p> ■「想起の遠足」本町小学校編 「なぞってたどって“通学路”」 ■市立本町小学校、学校周辺通学路 ■対 象：6年生2クラス 60名 ■講 師：アサダワタル ■目 的：卒業を数ヵ月後に控えた小学校6年生が、毎日の通学路を新しい目で捉え直してみることで、学校生活のこと、この街のこと、家族のことなどを、新たな視線で振り返ってみることを目指した。 ■内 容：同じ通学路で通学する子供たちが、6年間通った道をたどり、大きな地図を作った。そして、自分が通ることのない友人の通学路を、新しい目で歩いてみると、普段気が付かない通学路の表情がたくさん浮かんできた。自分の記憶、保護者の方々の記憶、友人の記憶などが合わさり、今を生きる子供たちを包む様々な層が結果として表現されることになった。 12. 4：1回目 通学路別のチームで通学路を地図で表現し、学校の行き帰りの道筋で楽しかったこと、気になる場所、6年間見ても謎の場所などを描き出していった。出来上がった地図は絵解きで発表した。 12. 11：2回目 第1回の絵解きを聴き、友達の通学路を歩いた。見つけたこと、もの、を友達の通学路の地図に描き足した。第3回に向け、保護者に通学路の思い出を尋ねてくる宿題も出された。 12. 18：第3回：即興でつくられた演台に乗り、宿題で尋ねてきたことをリズムよく発表した。その後、第1回でつくった地図を土台に、一番記憶に残っていることをアイテムとして制作し地図上に設置した。最後はみんなの前でチームごとに絵解きで発表した。 </p>

<p style="writing-mode: vertical-rl; text-orientation: upright;"> Ⅲ 芸術文化と市民をつなぐ機会の整備 </p>	<p> 小金井と私 秘かな表現 </p>	<p> 想起の遠足 </p>	<p> ■小金井と私 秘かな表現 2017年度ツアープログラム 「想起の遠足」 ―このまちの「記憶」からあのまちの「記憶」を手繰りよせる日常ツアー ■想起のインフォメーションセンター、イトーヨーカドーフェスティバルコート、上水会館、ぬくい湯、上之原会館、café アン、美術の森、くじら山、はけの森カフェ等、市内各所 ■参加アーティスト：アサダワタル、 ■トーク・ゲスト：高橋伸行（アーティスト・やさしい美術プロジェクトディレクター・名古屋造形大学教授） ■参加者：公募市民、市民スタッフ 138名 ■目的：「小金井と私 秘かな表現」では、平成27年度からアーティストのアサダワタル氏をディレクターに迎え、参加した市民の皆さんが日常の暮らしの中の発見や気づきを大切に、その気づきを表現に育むことを3年間のプロジェクトで試みている。3年目は、市民から公募した遠足企画を元に、まちを舞台に様々な遠足を楽しみながら、自分の興味をもとに、まちに染みだしていくアクションを起こすきっかけとなることを目的とした。 ■内容：公募による企画メンバーと共に、5月から半年間かけて、記憶をテーマにした遠足について語り合い、企画を考えてきた。表現を通して自分の暮らす街や、生活を普段と異なった視点で見ようとして、市内のいたるところを舞台に、遠足を行った。 トークセッション後に街へ繰り出す、「夜遠足」、アーティスト企画の「大遠足」企画メンバーが自分の記憶のエピソードや生活の実感をもとに考えた15の想起の遠足プログラムを市内の様々な場所で開催した「遠足コレクション」と、さまざまな内容の「遠足」を3日間に渡って開催した。 11.17 19時～22時 プレトーク&プレ遠足「想起の夜遠足」 11.18 10時～夕暮れ時 想起の大遠足 ―思い出すために歩く小金井市内〇〇〇マイル― 11.19 日 9時30分～19時 想起の遠足コレクション </p>
	<p> 定期刊行物作成プログラム </p>	<p> ニュースレターの発行 </p>	<p> 活動の意図や内容、成果が広く明確に伝わるよう広報や記録の作成し、事業への理解と参加を促進した。活動全体を市民に広報する媒体としてニュースレター「まちはみんなのミュージアムだより」3号と4号を発行した。 </p>

市民参加のきっかけとなる講座の運営	市民主体のワークショップの実施	地域連携 Lab	<p> ■ハイブラッドプレッシャー (Hi-Blood Pressure) 展 ■小金井アートスポットシャトー 2F、小金井市立本町小学校 ■参加アーティスト：【キュレーター】カロール・カチョロフスキ アンナ・ヨヒメック、アンナ・オルワフスカ、マティルナ・シチビチョル、クバ・ドンブロフスキ、ドミニカ・オルショヴィ、マテウシュ・ホルプスキ ■参加者：本町小学校の児童、幅広い年齢層の小金井市民 427 名 ■目的：ポーランドから招聘したアーティストと小金井市民による、小金井の自然資源、文化資源などを活用したワークショップならびに学校での授業、その後の鑑賞教室などを通し、芸術文化を活用した地域市民との連携を目指す。 ■内容：この展覧会では、全ての作品がアーティストと市民とのワークショップによって制作された。小学校でのワークショップと鑑賞教室、市民の方々が寄せてくれた素材によるインスタレーション、遠隔の作家との共同制作など、方法も実験的で多彩であった。使用したメディアは異なるが、いずれの作品もアートは日常の中で重要な位置を占め、人と人をつなぐ役割を持つものであると感じることができた。 </p> <ul style="list-style-type: none"> ・展覧会全体 7.1～7.17 ・ワークショップ <p> 5.27 Martyna Ścibior (マルティナ・シチビョル) 「#Art#painting#polish#nailpolish」 6.18 Dominika Olszowy (ドミニカ・オルショヴィ) 6.25 Mateusz Choróbski (マテウシュ・ホルプスキ) 「I Wanna Be Your Beggar 私はあなたの乞食になりたい」 6.28 本町小 waxwork / 蠟細工のワークショップ Anna Orłowska (アンナ・オルワフスカ) 7.1 オープニングレセプション Anna Jochymek (アンナ・ヨヒメック) 7.7 本町小学校鑑賞教室 7.9 公開ミーティング </p> <p> ■協賛：ポーランド広報文化センター ■協力：アダム・ミツキェヴィッチ・インスティトゥート </p>
	事業成果のとりまとめ	分析と自己評価	<p> これまでの活動の成果のとりまとめとして、市の計画のビジョンに照らしながら、目標の設定の考え方、プログラムの作り方、運営の方法など特色を明快にすると同時に、小学校教諭、ゲストアーティスト、行政担当者、市民、スタッフなど多様な方々にインタビューを試み、本年度は過去5年間の小学校のプロジェクトに関する取りまとめを行った。 </p>

	地域の資源を生かしながら、市民それぞれの表現につなげる	人材育成プログラム	<p>■まちはみんなのミュージアム かがわ工房編</p> <p>■小金井アートスポット シャトー2F ギャラリー</p> <p>■座談会講師：渡邊知樹（芸術家）、正木賢一（東京学芸大学）</p> <p>■観覧者：120名</p> <p>■目的：表現する喜びや楽しさに、障害の有無はもちろん、年齢も性別も関係ないことを市民と共有することを目的に、市内の生活介護事業所「かがわ工房」のメンバーが作成した作品を、同じまちで暮らす市民が企画展示した。事業の企画、調整、運営など全てを市民のスタッフが人材育成プログラムとして実施した。</p> <p>■内容：「かがわ工房」で定期的に行っているアート活動での作品の展示と、期間中誰でも描き加えられる「私のまち」の絵の設置。また「まちの中で一人一人がより楽しく表現すること」をテーマにした座談会を企画した。</p> <p>展覧会全体 1.16～21</p> <p>1.17～21 アップデートミュージアム「かがわ工房のみんなとまちをつくろう！」</p> <p>1.20 座談会「まちがみんなのミュージアム」</p> <p>■共催：社会福祉法人雲柱社かがわ工房</p>
成果を共有する	成果のまとめ	平成29年度小金井市芸術文化振興計画推進事業 成果展示	<p>■まちはみんなのミュージアム「・・・の地図を描こう」</p> <p>■小金井 宮地楽器ホール市民ギャラリー、マルチパーパススペースB</p> <p>■開催日：3.7～12</p> <p>■参加者：350名</p> <p>■目的：平成29年度の成果を可視化し、市民と共有する</p> <p>■内容：平成29年度を振り返り、「小金井と私・秘かな表現」や、市立小学校で行った事業など、今年度行ったまちの中で繰り広げられた様々な実践を、パネル、作品、映像等いろいろな手法を用いてパブリックなスペースにおいて展示を行った。</p>
研究実績他	<p>【報告書】平成29年度 小金井アートフル・アクション！実施報告書 小金井アートフル・アクション！10年の活動記録 「やってみる、たちどまる、そしてまたはじめる」</p> <p>【二ユースレター】まちはみんなのミュージアムだより Vol.3 特集「小金井と私秘かな表現 2017年度ツアープログラム 想起の遠足」 Vol.4 特集「2017年度 学校連携事業」</p> <p>【助成】平成29年度 文化庁 文化芸術振興費補助金 文化芸術プラットフォーム形成事業 平成29年度 一般財団法人地域創造 地域の文化・芸術活動助成</p> <p>【共催】アーツカウンシル東京(公益財団法人東京都歴史文化財団)</p>		

(7) 小金井市立はげの森美術館

ア 展覧会等入館者数

開催日	開催日数	展覧会・事業名	入館者数
(3.25)～5.14	37日 (平成29年度分)	所蔵展 「開館10周年記念 さまざまな道程—寄贈作品に見る中村研一の姿」	945人 (平成29年度分)
7.28～9.10	39日	企画展 「南方より、伊東深水から—市川市所蔵『南方風俗スケッチ』」	1,254人
11.4～12.17	38日	企画展 「武蔵野の四季と共生 児島善三郎の国分寺時代」	1,645人
3.21	1日	講演会「画家と小金井の暮らし」	25人
3.27～(5.13)	5日 (平成29年度分)	所蔵展 「没後50年 中村研一の制作—日常風景とともに」	114人 (平成29年度分)
計			3,983人

イ 関連企画

展覧会・事業名	事業区分	事業名・内容等
所蔵作品展 「開館10周年記念 さまざまな道程—寄贈作品に見る中村研一の姿」(3.25)～5.14	学芸員によるギャラリートーク	講師：当館学芸員 ① 4.22 参加者：4人 ② 5.13 参加者：11人
	中村研一誕生日を記念した無料観覧日	5.14 来館者84人
企画展 「南方より、伊東深水から—市川市所蔵『南方風俗スケッチ』」 7.28～9.10	雨の日プレゼント	会期中雨天の日に実施。ご申告いただいた先着5名に当館オリジナルグッズをプレゼントした。 実施日数：11日 利用者49人
	ワークショップ	レクチャー&テイスティング「あの頃、あの場所のお茶—画家と南方とお茶のあれこれ」 講師：馬場章夫(全茶連主催「日本茶鑑定士」) 8.26 参加者：10人
	学芸員によるギャラリートーク	講師：当館学芸員 ① 8.5 参加者：7人 ② 9.2 参加者：24人

企画展 「武蔵野の四季と共生 児島善三郎の国分寺時代」 11.4～12.17	企画展関連ウォーキングイベント	「児島善三郎ゆかりの武蔵野を散策しよう」 ガイド：児嶋敏郎（児嶋画廊代表） 鈴木佳子・大内善博（地域雑誌「きまま」編集者・ライター） 11.23 参加者：19人
	鑑賞+創作プログラム	「○△で何できる？ながーい紙にポンポンポンッ！」 講師：藤田百合・赤松千佳・妹尾喜久子（えほんであそぶアートのおうち） 12.9 参加者：18人
	学芸員によるギャラリートーク	講師：当館学芸員 ① 11.18 参加者：2人 ② 12.2 参加者：11人
所蔵作品展 「没後50年 中村研一 の制作—日常風景とともに」 3.27～(5.13)	所蔵作品展プレ企画	小さな講演会「画家と小金井の暮らし」 講師：伊藤裕久（東京理科大学工学部建築学科教授） 藪野 健（府中市美術館館長） 新堀 学（建築家） 3.21 参加者：25人
	ワークショップ	「親子で楽しむ工作の時間」 講師：こごうちぶんこ ことりのへや 3.31 参加者：16人

ウ 教育普及

教育普及事業	鑑賞教室（小学校4年生）	5.9 南小学校：92人 9.5 東小学校：105人 9.8 第四小学校：95人 11.11 第一学校：99人 11.28 緑小学校：112人 11.30 前原小学校：80人 12.6 本町小学校：78人 12.13 第三小学校：128人 12.16 第二小学校：96人
	出張授業	事前授業 11.20 前原小学校 11.21 緑小学校 12.7 本町小学校
	職場体験	11.7～9 東中学校
	読みきかせとワークショップ	「たまごから、たまごのから」 講師：こごうちぶんこ ことりのへや 10.14 参加者：7人

エ 運営協議会

第1回	4.25 (火)	1 所蔵展「開館10周年記念 さまざまな道程—寄贈作品に見る中村研一の姿」観覧 2 事務局紹介 3 事業実施報告等 4 平成29年度予算について 5 意見交換等 6 その他 次回日程調整等
第2回	7.26 (水)	1 企画展「南方より、伊東深水から—市川市所蔵『南方風俗スケッチ』」の観覧 2 事業実施報告等 3 意見交換等 4 その他 次回日程調整等
第3回	11.7 (火)	1 企画展「武蔵野の四季と共生 児島善三郎の国分寺時代の観覧 2 事業実施報告等 3 意見交換等 4 その他 次回日程調整等
第4回	2.13 (火)	1 事業実施報告等 2 意見交換等 3 その他 任期満了に伴う運営協議会委員改選について

オ 新収蔵作品

下記作品について、市立はけの森美術館収集評価委員会の審議結果に基づき、寄附申込みを受領し所蔵品として収蔵した。

寄附作品 中村研一による油彩作品 1点

中村研一による素描作品 1点

寄附目的 小金井市民はじめ、多くの方々に見ていただくため

カ 作品貸出

○ 福岡県立美術館、新居浜市美術館「没後50年 中村研一展」

会期：福岡県立美術館 2.3～3.11、新居浜市美術館 4.28～6.10

貸出作品：中村研一〈シンガポールへの道〉〈フランス婦人像〉他29点

(油彩13点、陶器3点、素描約11点、遺品2点)

キ 助成金

平成29年度 文化庁 文化芸術振興費補助金

文化芸術プラットフォーム形成事業

一般財団法人 地域創造 平成29・30年市町村立美術館活性化事業

第18回共同巡回展助成金(準備年度分)

第2 集会施設係

1 萌え木ホール（市民会館） 〈平成13年4月開館〉

(1) 会場使用状況

(単位：時間)

部屋 \ 月	4	5	6	7	8	9	10	11	12	1	2	3	計
A 会議室	177	182	223	239	144	228	269	237	157	187	207	248	2,498
B 会議室	197	202	226	240	165	211	278	239	170	191	222	251	2,592
計	374	384	449	479	309	439	547	476	327	378	429	499	5,090

(2) 目的別使用状況

(単位：団体)

目的 \ 月	4	5	6	7	8	9	10	11	12	1	2	3	計
サークル活動	38	37	40	40	27	36	37	36	35	24	37	45	432
町会・自治会・子供会 ・老人会の活動	5	5	7	4	2	2	5	3	2	5	3	7	50
その他の会議・打合等	24	23	36	31	30	34	37	21	19	20	15	32	322
集会・講演会・ 講座・相談会等	5	10	9	6	2	6	11	15	4	9	10	14	101
イベント・行事	0	0	0	4	1	1	3	2	0	1	0	0	12
計	72	75	92	85	62	79	93	77	60	59	65	98	917

(3) 収入状況

(単位：円)

月 \ 部屋	施設使用料 (調定額)		施設使用料 (調定額) 合計
	A 会議室	B 会議室	
4 月	82,800	65,970	148,770
5 月	61,125	45,330	106,455
6 月	87,600	54,600	142,200
7 月	90,050	53,220	143,270
8 月	62,100	49,650	111,750
9 月	82,010	55,920	137,930
10月	39,000	35,100	74,100
11月	92,600	63,750	156,350
12月	72,050	46,740	118,790
1 月	46,000	44,790	90,790
2 月	72,800	45,210	118,010
3 月	69,200	54,480	123,680
計	857,335	614,760	1,472,095

2 マロンホール（東小金井駅開設記念会館） 〈平成17年10月開館〉

(1) 会場使用状況

(単位：時間)

部屋 \ 月	4	5	6	7	8	9	10	11	12	1	2	3	計
ギャラリー	200	119	233	157	79	103	240	167	120	147	158	176	1,899
A 会議室	144	172	173	132	105	101	174	139	151	134	149	143	1,717
B 会議室	129	150	157	130	111	145	181	149	143	132	153	161	1,741
和室	152	179	216	156	145	157	177	165	191	182	155	184	2,059
計	625	620	779	575	440	506	772	620	605	595	615	664	7,416

(2) 目的別使用状況

(単位：団体)

目的 \ 月	4	5	6	7	8	9	10	11	12	1	2	3	計
サークル活動	103	108	88	99	79	91	84	85	84	81	83	89	1,074
町会・自治会・子供会 ・老人会の活動	6	9	7	6	6	7	8	6	8	6	9	10	88
その他の会議・打合等	12	16	18	20	14	15	16	11	19	18	16	21	196
集会・講演会・ 講座・相談会等	14	21	34	24	17	22	38	37	27	26	27	27	314
イベント・行事	10	1	3	1	0	0	5	6	3	0	2	7	38
計	145	155	150	150	116	135	151	145	141	131	137	154	1,710

(3) 収入状況

(単位：円)

月 \ 部屋	施設使用料（調定額）				施設使用料（調定額） 合計
	ギャラリー	A 会議室	B 会議室	和室	
4 月	57,480	64,020	40,470	49,830	211,800
5 月	76,020	24,900	39,060	47,670	187,650
6 月	80,520	46,590	37,080	77,550	241,740
7 月	71,280	44,790	35,160	42,480	193,710
8 月	51,240	41,790	43,200	49,530	185,760
9 月	90,720	56,700	47,250	51,900	246,570
10 月	98,940	38,760	43,470	55,830	237,000
11 月	148,320	39,810	41,970	74,940	305,040
12 月	52,020	50,730	41,340	52,320	196,410
1 月	49,620	47,730	36,720	70,830	204,900
2 月	51,360	46,290	40,230	64,950	202,830
3 月	83,580	58,290	53,190	70,770	265,830
計	911,100	560,400	499,140	708,600	2,679,240

3 前原暫定集会施設 〈平成18年5月開館〉

(1) 会場使用状況

(単位：時間)

室名 \ 月	4	5	6	7	8	9	10	11	12	1	2	3	計
A 会議室	187	193	232	197	187	232	254	232	182	163	211	186	2,456
B 会議室	165	198	220	212	194	204	221	196	141	171	202	208	2,332
C 会議室	163	178	183	209	167	231	235	226	160	194	210	234	2,390
計	515	569	635	618	548	667	710	654	483	528	623	628	7,178

(2) 目的別使用状況

(単位：団体)

目的 \ 月	4	5	6	7	8	9	10	11	12	1	2	3	計
サークル活動	85	83	74	82	50	95	87	92	74	70	81	90	963
町会・自治会・子供会 ・老人会の活動	7	8	6	4	1	3	6	5	4	3	8	5	60
その他の会議・打合等	52	56	53	44	28	54	52	62	46	48	48	56	599
集会・講演会・ 講座・相談会等	8	11	21	12	9	10	14	6	7	9	17	11	135
イベント・行事	2	0	1	5	4	1	3	3	0	0	2	0	21
計	154	158	155	147	92	163	162	168	131	130	156	162	1,778

(3) 収入状況

(単位：円)

月 \ 部屋	施設使用料 (調定額)			施設使用料 (調定額) 合計
	A 会議室	B 会議室	C 会議室	
4 月	55,850	62,520	59,190	177,560
5 月	50,260	42,800	29,100	122,160
6 月	58,800	46,200	38,940	143,940
7 月	59,600	58,280	50,340	168,220
8 月	57,050	65,960	55,950	178,960
9 月	64,350	51,240	65,580	181,170
10 月	86,950	48,960	38,670	174,580
11 月	45,050	61,960	58,710	165,720
12 月	62,500	53,680	46,260	162,440
1 月	43,350	44,320	51,090	138,760
2 月	56,500	58,120	58,110	172,730
3 月	40,150	82,040	54,030	176,220
計	680,410	676,080	605,970	1,962,460

4 婦人会館 〈昭和42年8月開館〉

(1) 会場使用状況

(単位：時間)

部屋 \ 月	4	5	6	7	8	9	10	11	12	1	2	3	計
集会室 A	139	131	154	167	105	149	168	166	156	185	169	174	1,863
集会室 B	93	122	135	88	55	91	114	118	99	127	112	97	1,251
和室 1	128	81	114	106	64	119	111	132	110	94	120	116	1,295
和室 2	76	63	73	67	46	75	71	98	79	84	83	93	908
料理室	8	5	5	9	12	9	15	23	13	35	28	15	177
計	444	402	481	437	282	443	479	537	457	525	512	495	5,494

(2) 目的別使用状況

(単位：団体)

目的 \ 月	4	5	6	7	8	9	10	11	12	1	2	3	計
サークル活動	78	73	88	78	45	79	78	83	69	69	79	85	904
町会・自治会・子供会 ・老人会の活動	5	6	5	5	3	6	6	5	4	7	6	8	66
その他の会議・打合等	2	0	2	0	1	1	4	10	4	9	1	4	38
集会・講演会・ 講座・相談会等	37	40	33	36	28	42	37	33	37	29	35	35	422
イベント・行事	0	0	0	0	0	0	0	0	0	0	0	0	0
計	122	119	128	119	77	128	125	131	114	114	121	132	1,430

(3) 収入状況

(単位：円)

月 \ 部屋	施設使用料 (調定額)					施設使用料(調定額) 合計
	集会室A	集会室B	和室1	和室2	料理室	
4月	18,490	13,830	13,600	6,780	500	53,200
5月	13,250	13,150	11,680	4,740	1,000	43,820
6月	24,390	10,240	10,990	5,000	400	51,020
7月	17,010	9,780	14,840	4,700	1,700	48,030
8月	18,670	12,240	16,790	5,820	440	53,960
9月	18,810	11,210	13,750	6,220	360	50,350
10月	17,680	9,780	12,660	6,720	1,690	48,530
11月	21,070	13,890	15,100	10,260	2,200	62,520
12月	19,620	10,580	9,810	5,000	1,380	46,390
1月	22,490	14,290	11,830	9,140	980	58,730
2月	19,860	12,210	12,480	6,300	1,920	52,770
3月	16,020	13,140	13,790	3,710	-100	46,560
計	227,360	144,340	157,320	74,390	12,470	615,880

5 上之原会館 〈昭和58年8月開館〉

(1) 会場使用状況

(単位：時間)

部屋 \ 月	4	5	6	7	8	9	10	11	12	1	2	3	計
集会室 A	178	154	168	196	144	160	190	181	146	140	177	183	2,017
集会室 B	145	125	113	149	95	122	153	154	103	97	143	146	1,545
集会室 C	141	168	148	175	121	153	187	154	138	136	145	164	1,830
和室 1	68	75	79	112	78	85	92	80	65	67	64	75	940
和室 2	134	108	129	143	107	155	144	130	109	100	130	110	1,499
計	666	630	637	775	545	675	766	699	561	540	659	678	7,831

(2) 目的別使用状況

(単位：団体)

目的 \ 月	4	5	6	7	8	9	10	11	12	1	2	3	計
サークル活動	150	142	156	139	117	151	158	137	125	130	138	136	1,679
町会・自治会・子供会 ・老人会の活動	3	3	2	4	4	1	2	3	0	6	3	7	38
その他の会議・打合等	12	19	17	22	8	21	11	27	8	3	13	7	168
集会・講演会・ 講座・相談会等	1	4	7	12	13	11	6	16	11	10	12	16	119
イベント・行事	1	0	0	1	1	1	4	0	1	2	1	1	13
計	167	168	182	178	143	185	181	183	145	151	167	167	2,017

(3) 収入状況

(単位：円)

月 \ 部屋	施設使用料 (調定額)					施設使用料(調定額) 合計
	集会室A	集会室B	集会室C	和室1	和室2	
4月	19,010	15,920	15,090	10,110	12,320	72,450
5月	10,790	8,830	13,140	8,500	9,470	50,730
6月	21,290	9,000	20,660	7,710	14,500	73,160
7月	16,200	9,810	17,610	9,600	9,620	62,840
8月	15,770	13,170	17,330	5,700	14,410	66,380
9月	14,970	14,880	14,790	7,410	12,160	64,210
10月	18,270	10,910	12,570	8,170	9,850	59,770
11月	17,020	10,670	13,080	7,170	11,270	59,210
12月	16,500	9,450	14,460	6,540	10,555	57,505
1月	13,590	11,620	14,000	8,020	10,540	57,770
2月	19,480	14,240	16,260	6,100	10,900	66,980
3月	16,250	14,850	15,480	7,080	9,240	62,900
計	199,140	143,350	184,470	92,110	134,835	753,905

6 前原町西之台会館 〈昭和62年3月開館〉

(1) 会場使用状況

(単位：時間)

部 屋 \ 月	4	5	6	7	8	9	10	11	12	1	2	3	計
集 会 室 A	160	141	147	120	80	103	131	127	115	156	100	112	1,492
集 会 室 B	118	140	97	126	91	118	107	130	118	119	106	150	1,420
和 室 1	86	74	67	64	57	48	51	69	60	62	50	59	747
和 室 2	100	94	87	104	67	80	94	99	111	94	86	91	1,107
計	464	449	398	414	295	349	383	425	404	431	342	412	4,766

(2) 目的別使用状況

(単位：団体)

目 的 \ 月	4	5	6	7	8	9	10	11	12	1	2	3	計
サークル活動	63	128	108	116	71	101	104	126	121	104	101	112	1,255
町会・自治会・子供会 ・老人会の活動	49	4	7	6	8	4	10	9	6	8	6	16	133
その他の会議・打合等	34	1	1	3	3	2	1	2	0	2	0	0	49
集会・講演会・ 講座・相談会等	35	0	1	0	0	0	0	1	0	1	0	0	38
イベント・行事	0	1	0	0	0	0	0	0	0	0	0	0	1
計	181	134	117	125	82	107	115	138	127	115	107	128	1,476

(3) 収入状況

(単位：円)

月 \ 部屋	施設使用料 (調定額)				施設使用料 (調定額) 合 計
	集会室A	集会室B	和室1	和室2	
4 月	24,840	14,660	7,670	8,090	55,260
5 月	19,680	7,180	5,950	7,030	39,840
6 月	20,760	9,590	4,550	9,160	44,060
7 月	19,060	12,950	6,560	6,620	45,190
8 月	17,800	13,740	4,950	10,460	46,950
9 月	25,000	9,480	5,060	7,470	47,010
10月	18,820	9,250	6,060	8,150	42,280
11月	23,400	11,500	6,670	8,050	49,620
12月	21,380	14,450	5,750	7,510	49,090
1 月	19,100	11,100	5,050	7,520	42,770
2 月	18,140	10,180	4,160	6,360	38,840
3 月	20,340	14,930	6,190	7,350	48,810
計	248,320	139,010	68,620	93,770	549,720

7 桜町上水会館 〈昭和62年10月開館〉

(1) 会場使用状況

(単位：時間)

部屋 \ 月	4	5	6	7	8	9	10	11	12	1	2	3	計
集会室 A	140	142	131	143	107	146	159	128	124	142	168	151	1,681
集会室 B	117	92	93	97	75	103	110	95	99	104	132	92	1,209
和室 1	38	18	30	19	15	23	39	47	36	39	32	51	387
和室 2	38	14	28	19	15	19	39	37	39	39	23	39	349
和室 3	102	71	75	70	49	80	77	92	84	87	106	103	996
計	435	337	357	348	261	371	424	399	382	411	461	436	4,622

(2) 目的別使用状況

(単位：団体)

目的 \ 月	4	5	6	7	8	9	10	11	12	1	2	3	計
サークル活動	76	65	62	61	37	65	73	65	65	59	72	74	774
町会・自治会・子供会 ・老人会の活動	8	2	7	2	2	5	5	2	3	1	7	9	53
その他の会議・打合等	5	6	6	2	5	5	6	7	3	6	4	5	60
集会・講演会・ 講座・相談会等	4	11	13	14	19	14	15	12	15	13	14	11	155
イベント・行事	0	0	0	0	0	0	0	0	0	0	0	0	0
計	93	84	88	79	63	89	99	86	86	79	97	99	1,042

(3) 収入状況

(単位：円)

月 \ 部屋	施設使用料（調定額）					施設使用料（調定額） 合計
	集会室A	集会室B	和室1	和室2	和室3	
4月	20,560	9,700	2,040	1,700	7,150	41,150
5月	15,500	7,690	1,950	2,310	5,300	32,750
6月	20,620	10,710	2,010	2,010	8,280	43,630
7月	17,540	10,560	2,420	2,420	5,670	38,610
8月	13,080	13,550	1,600	1,600	8,380	38,210
9月	17,130	11,640	2,000	1,600	9,080	41,450
10月	17,810	12,360	6,350	6,940	7,890	51,350
11月	13,930	10,470	2,840	3,040	7,250	37,530
12月	14,580	6,760	2,130	2,130	6,880	32,480
1月	17,730	12,700	5,730	4,050	9,500	49,710
2月	19,340	14,160	2,350	2,750	9,040	47,640
3月	21,780	12,220	4,400	3,600	13,330	55,330
計	209,600	132,520	35,820	34,150	97,750	509,840

8 貫井北町集会場 〈昭和47年12月開館〉

(1) 会場使用状況

(単位：件)

部屋 \ 月	4	5	6	7	8	9	10	11	12	1	2	3	計
集会室	50	35	46	37	49	48	56	39	37	43	51	61	552
計	50	35	46	37	49	48	56	39	37	43	51	61	552

(2) 目的別使用状況

(単位：団体)

目的 \ 月	4	5	6	7	8	9	10	11	12	1	2	3	計
サークル活動	19	10	16	11	10	10	24	14	18	14	19	31	196
町会・自治会・子供会 ・老人会の活動	17	13	14	14	26	23	18	13	12	15	20	14	199
その他の会議・打合等	0	0	1	1	0	0	0	0	0	0	2	2	6
集会・講演会・ 講座・相談会等	0	0	0	0	0	0	0	1	0	0	0	0	1
イベント・行事	0	0	0	0	0	0	0	0	0	1	0	0	1
計	36	23	31	26	36	33	42	28	30	30	41	47	403

9 貫井北町中之久保集会所 〈昭和59年11月開館〉

(1) 会場使用状況

(単位：件)

部屋 \ 月	4	5	6	7	8	9	10	11	12	1	2	3	計
和室 1	55	38	45	50	61	49	61	49	47	35	55	66	611
和室 2	24	19	15	19	41	19	37	17	25	21	28	32	297
計	79	57	60	69	102	68	98	66	72	56	83	98	908

(2) 目的別使用状況

(単位：団体)

目的 \ 月	4	5	6	7	8	9	10	11	12	1	2	3	計
サークル活動	31	23	23	27	43	26	45	25	21	19	28	36	347
町会・自治会・子供会 ・老人会の活動	15	10	10	9	11	12	10	10	10	10	10	12	129
その他の会議・打合等	0	0	0	1	1	1	1	2	1	2	3	3	15
集会・講演会・ 講座・相談会等	0	0	0	0	0	0	0	0	0	0	0	0	0
イベント・行事	0	0	0	0	0	0	0	0	0	0	0	0	0
計	46	33	33	37	55	39	56	37	32	31	41	51	491

1 0 前原町丸山台集会所 〈昭和60年1月開館〉

(1) 会場使用状況

(単位：件)

部屋 \ 月	4	5	6	7	8	9	10	11	12	1	2	3	計
和室 1	46	36	46	40	41	37	48	0	0	31	28	41	394
和室 2	24	13	23	19	19	22	29	0	0	12	16	18	195
和室 3	29	24	34	31	32	28	37	0	0	23	24	32	294
計	99	73	103	90	92	87	114	0	0	66	68	91	883

(2) 目的別使用状況

(単位：団体)

目的 \ 月	4	5	6	7	8	9	10	11	12	1	2	3	計
サークル活動	45	39	54	46	46	46	52	0	0	35	38	44	445
町会・自治会・子供会 ・老人会の活動	18	16	20	18	17	19	19	0	0	13	13	17	170
その他の会議・打合等	3	3	2	4	3	3	1	0	0	4	3	4	30
集会・講演会・ 講座・相談会等	0	0	2	0	0	0	0	0	0	0	0	0	2
イベント・行事	0	0	0	0	0	0	0	0	0	1	0	0	1
計	66	58	78	68	66	68	72	0	0	53	54	65	648

1 1 東町集会所 〈昭和63年10月開館〉

(1) 会場使用状況

(単位：件)

部屋 \ 月	4	5	6	7	8	9	10	11	12	1	2	3	計
集会室 A	76	71	71	76	65	75	76	80	68	68	69	79	874
集会室 B	74	71	67	76	63	74	75	78	65	64	68	81	856
和室	75	67	72	71	65	76	86	70	75	67	72	78	874
計	225	209	210	223	193	225	237	228	208	199	209	238	2,604

(2) 目的別使用状況

(単位：団体)

目的 \ 月	4	5	6	7	8	9	10	11	12	1	2	3	計
サークル活動	113	94	104	105	95	111	121	100	101	105	108	115	1,272
町会・自治会・子供会 ・老人会の活動	31	27	26	29	27	28	28	34	30	28	26	33	347
その他の会議・打合等	1	4	1	0	1	0	0	1	1	0	1	2	12
集会・講演会・ 講座・相談会等	7	13	10	8	7	12	13	15	11	7	8	8	119
イベント・行事	0	0	2	3	0	0	1	0	0	0	0	1	7
計	152	138	143	145	130	151	163	150	143	140	143	159	1,757

1 2 貫井南町三楽集会所 〈平成2年3月開館〉

(1) 会場使用状況

(単位：件)

部 屋 \ 月	4	5	6	7	8	9	10	11	12	1	2	3	計
集 会 室	24	17	26	27	16	34	23	21	22	23	24	28	285
和 室 1	49	35	44	47	27	45	46	42	46	39	44	52	516
和 室 2	21	15	18	22	20	27	22	20	19	20	19	24	247
計	94	67	88	96	63	106	91	83	87	82	87	104	1,048

(2) 目的別使用状況

(単位：団体)

目 的 \ 月	4	5	6	7	8	9	10	11	12	1	2	3	計
サークル活動	29	20	29	26	23	26	36	33	27	26	28	45	348
町会・自治会・子供会 ・老人会の活動	20	20	26	25	14	22	23	22	18	13	21	21	245
その他の会議・打合等	3	1	0	2	0	0	0	1	0	0	0	0	7
集会・講演会・ 講座・相談会等	0	1	0	0	0	0	0	0	0	0	2	0	3
イベント・行事	0	0	0	0	0	0	0	0	0	0	0	0	0
計	52	42	55	53	37	48	59	56	45	39	51	66	603

1 3 東町友愛会館 〈平成5年4月開館〉

(1) 会場使用状況

(単位：件)

部 屋 \ 月	4	5	6	7	8	9	10	11	12	1	2	3	計
集 会 室	31	36	26	22	16	31	33	36	20	27	23	34	335
和 室 1	35	50	42	40	23	34	43	44	36	33	22	45	447
和 室 2	30	37	34	29	25	31	32	34	25	26	27	34	364
計	96	123	102	91	64	96	108	114	81	86	72	113	1,146

(2) 目的別使用状況

(単位：団体)

目 的 \ 月	4	5	6	7	8	9	10	11	12	1	2	3	計
サークル活動	49	61	60	53	36	45	48	51	40	44	36	53	576
町会・自治会・子供会 ・老人会の活動	9	9	6	5	3	13	12	11	11	6	8	14	107
その他の会議・打合等	5	8	5	5	3	4	5	7	2	3	3	6	56
集会・講演会・ 講座・相談会等	0	0	0	0	0	0	0	0	0	0	1	0	1
イベント・行事	0	0	0	0	0	0	0	0	0	1	0	0	1
計	63	78	71	63	42	62	65	69	53	54	48	73	741

1 4 中町桜並集会所 〈平成8年10月開館〉

(1) 会場使用状況

(単位：件)

部 屋 \ 月	4	5	6	7	8	9	10	11	12	1	2	3	計
集 会 室 A	38	40	45	53	49	49	48	50	43	39	38	53	545
集 会 室 B	39	35	45	52	48	51	48	56	44	35	41	53	547
和 室	36	44	35	44	44	43	38	35	39	37	38	45	478
計	113	119	125	149	141	143	134	141	126	111	117	151	1,570

(2) 目的別使用状況

(単位：団体)

目 的 \ 月	4	5	6	7	8	9	10	11	12	1	2	3	計
サークル活動	49	59	58	67	73	70	65	65	57	58	62	80	763
町会・自治会・子供会 ・老人会の活動	9	6	9	12	5	4	6	11	8	7	11	5	93
その他の会議・打合等	8	9	5	10	2	13	5	3	5	4	4	3	71
集会・講演会・ 講座・相談会等	4	2	1	0	1	0	1	0	0	0	0	0	9
イベント・行事	0	0	0	0	0	0	0	0	0	0	0	0	0
計	70	76	73	89	81	87	77	79	70	69	77	88	936

1 5 貫井北五集会所 〈平成9年4月開館〉

(1) 会場使用状況

(単位：件)

部 屋 \ 月	4	5	6	7	8	9	10	11	12	1	2	3	計
集 会 室 A	39	23	41	36	42	40	46	42	36	39	34	52	470
集 会 室 B	42	32	47	43	48	43	54	43	39	30	42	49	512
和 室	38	32	37	35	25	39	39	27	31	33	33	43	412
計	119	87	125	114	115	122	139	112	106	102	109	144	1,394

(2) 目的別使用状況

(単位：団体)

目 的 \ 月	4	5	6	7	8	9	10	11	12	1	2	3	計
サークル活動	31	22	35	21	33	20	36	26	25	30	34	39	352
町会・自治会・子供会 ・老人会の活動	8	4	5	8	3	8	8	5	9	5	6	6	75
その他の会議・打合等	0	0	0	2	0	1	2	0	1	0	0	0	6
集会・講演会・ 講座・相談会等	0	0	0	0	0	0	0	0	0	0	0	0	0
イベント・行事	0	0	0	0	0	0	0	0	0	0	0	0	0
計	39	26	40	31	36	29	46	31	35	35	40	45	433

1 6 中町天神前集会所 〈平成9年4月開館〉

(1) 会場使用状況

(単位：件)

部 屋 \ 月	4	5	6	7	8	9	10	11	12	1	2	3	計
集 会 室	51	39	38	42	36	38	37	37	41	35	42	38	474
和 室	27	23	24	28	22	27	30	32	24	17	22	24	300
計	78	62	62	70	58	65	67	69	65	52	64	62	774

(2) 目的別使用状況

(単位：団体)

目 的 \ 月	4	5	6	7	8	9	10	11	12	1	2	3	計
サークル活動	42	36	40	41	37	35	34	31	34	31	36	35	432
町会・自治会・子供会 ・老人会の活動	19	13	12	13	9	16	16	10	16	12	12	13	161
その他の会議・打合等	2	4	2	4	0	2	1	5	1	1	5	3	30
集会・講演会・ 講座・相談会等	0	0	0	0	0	0	0	0	0	0	0	0	0
イベント・行事	0	0	0	0	0	0	0	0	0	0	0	0	0
計	63	53	54	58	46	53	51	46	51	44	53	51	623

市民部
經濟課

産業振興係
消費生活係

第 1 産業振興係

1 労政関係

(1) 就職相談会

実施日	参加人数	相談人数	紹介件数	就職件数	求人検索機利用者	備考
10/5	45人	39人	3件	0人	24人	共催：ハローワーク立川
3/9	36人	28人	12件	0人	26人	共催：ハローワーク立川

(2) 勤労者福祉

小金井市勤労者福祉サービスセンター事業

加入事業者数	会員数	実施事業
665事業者	1,273人	1 在職中の生活安定事業 2 健康の維持増進事業 3 老後生活の安定事業 4 自己啓発事業 5 余暇活動事業 他

(3) 就労支援

ア 合同就職面接会

実施日	内 容		備 考
9.11	合同就職面接会	参加事業者数 12社、参加人数 69人、内定 18人、採用 10人、対象 全年齢	共催 東京しごとセンター多摩、武蔵野市、三鷹市、他
10.18	就職フェアin国立	参加事業者数 14社、参加人数 58人、採用 9人、対象 全年齢	共催 ハローワーク立川、立川市、国分寺市、国立市、立川商工会議所
12.6	合同就職面接会	参加事業者数 12社、参加人数68人、内定 11人、採用7人、対象 全年齢	共催 東京しごとセンター多摩、武蔵野市、三鷹市、国分寺市、他

イ 就労支援サイト「こがねい仕事ネット」運営状況 (単位：件)

登録事業者	3月末求人数	延べアクセス数 (H29.4.1~H30.3.31)	
		PC版	携帯版
391	48	28,845	9,786

※求人情報や事業者情報を提供する情報サイト

※PC版はトップページのセッション数、携帯版は求人個票ページビュー数を記載

2 農業関係

(1) 農業振興連合会関係

ア 会議

実施日	内 容	実施日	内 容
5.9	定例役員会	5.24	定例総代会

イ 立毛品評会

区分	内容	実施日	部 門 別 出 品 点 数	主催・実施団体
夏 野 菜		6.6	ハウス部門 7点 トマト、キュウリ等	(主催団体) 農業振興連合会 (実施団体) 農産物生産組合 J A東京むさし小金井地区支部長会
		6.27	露地部門 12点 ナス、トウモロコシ等	
			小規模部門 4点 ナス、トウモロコシ等	
秋 野 菜・う ど		10.27	露地部門 22点 ブロッコリー、キャベツ等	
			小規模部門 4点 ダイコン、ハクサイ等	

ウ 第68回 農業祭及び農業振興品評

区 分	開催日	出品点数	表彰式	入賞者数	備 考	
物 産	11.11	865	12.15	262	(農業祭会場) 小金井 宮地楽器ホール (小金井市民交流センター) フェスティバルコート (農業祭表彰式会場) J A東京むさし 小金井支店	
植木・苗木	}	競技・一般木		242		78
		盆栽鉢物		7		1
		寄せ植え		11.12		80

エ 市民まつり

行 事 名	開催日	内 容
第45回小金井なかよし市民まつり	10.14~10.15	農産物・植木の即売、苗木の配布

オ 学童収穫体験

学 校 名	実施日	学年及び参加者数	品 目	備 考
第一小学校	6.5	3年、梅の実学級 109人	馬鈴薯	協力農家の圃場を活用
第二小学校	6.16	1年、6年、さくら学級 179人	馬鈴薯	
第三小学校	6.20	1年、2年 293人	馬鈴薯	
第四小学校	10.13	1年、2年 173人	甘 藷	
東小学校	6.30	2年、3年 178人	馬鈴薯	
前原小学校	6.15	2年、3年 192人	馬鈴薯	
本町小学校	6.28	1年、2年 169人	馬鈴薯	
緑小学校	6.19	2年、3年 218人	馬鈴薯	
南小学校	6.13	2年、3年 154人	馬鈴薯	
もくせい教室	6.5	5人	馬鈴薯	
合 計		1,670人		

カ 補助事業

区 分	概 要
環境対策	環境に優しい農業資材の購入者に対して補助を行った。
	ウリ科の作物を作付けする農業経営者に対して土壌残留農薬検査の補助を行った。

キ 支援事業

区 分	概 要
庭先販売奨励事業	加入者に対して奨励品の支給を行った。
	庭先販売所の所在地等を市報に掲載し、PRを行った。
苗木の無料配布事業	植木振興対策として苗木の無料配布の支援を行った。 (年2回、1回400本)

(2) 農園関係

ア 市民農園 1区画12m²

農園名	所在地	区画数	総面積
みどり第2市民農園 (11.9.1開園)	緑町3丁目9番	51	863.37m ²
ぬくいきた市民農園 (29.4.1開園)	貫井北町2丁目6番	45	851.00m ²
合計	2園	96	1,714.37m ²

イ 体験農園 1区画30m²

農園名	所在地	区画数	総面積
たかはしファーム (15.9.1開園)	東町1丁目24番	60	3,000.00m ²
ベルファーム (20.3.22開園)	貫井南町1丁目19番	30	1,489.46m ²
合計	2園	90	4,489.46m ²

ウ 農家開設型市民農園 1区画10m²

農園名	所在地	区画数	総面積
田中ファーム (19.4.1開園)	東町1丁目44番	40	715.00m ²

エ 高齢者農園 1区画6m²

農園名	所在地	区画数	総面積
東町二丁目高齢者農園 (5.4.1開園)	東町2丁目25番	60	697.00m ²
中町二丁目高齢者農園 (17.10.1開園)	中町2丁目3番	35	674.83m ²
合計	2園	95	1,371.83m ²

(3) 農業振興関係

ア 認定・認証農業者

個別相談・受付	審査	区分	人数
10.3	2.2	認定農業者	1人
市役所	市役所	認証農業者	0人

3 商工関係

(1) 小金井市商工会

ア 補助事業

事業名	総事業費	補助金額	備考
①経営改善支援事業	43,279,280円	3,837,401円	
②地域総合振興事業及び管理費等	15,437,111円	6,813,263円	
特別事業	5,133,529円	4,225,548円	(1) 商店街誘引事業 (2) 名物市事業 (3) 東日本大震災復興応援事業 (4) 建設関連受発注促進事業 (5) ものづくり体験事業 (6) こきんちゃんグッズ事業
街路装飾灯維持管理事業	3,921,105円	2,324,332円	13商店会 515支柱分
合計	67,771,025円	17,200,544円	

(2) 農工大多摩小金井ベンチャーポート

ア 入居者賃料補助状況

入居事業所数	内補助金交付者数	補助金額
13事業者 (21室)	6事業所 (7室)	4,148,540円

※ 全21室、補助単価：居室床面積1,500円/m²

(3) 小口事業資金融資関係

ア 小口事業資金融資審議会開催状況

区分	開催日	議題
第1回	10.20	<ul style="list-style-type: none"> 平成28年度融資あっせん・実行状況について 平成29年度融資あっせん・実行状況について 小口事業資金融資あっせん条例の一部改正について その他
第2回	3.22	<ul style="list-style-type: none"> 平成29年度融資あっせん・実行状況について 平成30年度経営安定化緊急資金の取扱いについて 融資あっせん制度の変更について その他

イ 融資状況

(単位：千円)

種別	区分	申 込	未 実 行		実 行		平 均	
			取 下	否 決	減額実行	全額実行	融資額	償還月数
運 転 資 金		66件	3件	2件	4件	57件	3,163	53月
		215,340	9,400	5,000	5,000	187,940		
設 備 資 金		16件	0件	1件	1件	14件	44,930	66月
		55,430	0	3,500	5,600	44,330		
特 別 設 備 資 金		0件	0件	0件	0件	0件	0	0月
		0	0	0	0	0		
開 業 資 金		7件	1件	0件	0件	6件	3,717	59月
		27,300	5,000	0	0	22,300		
商店街等振興資金		0件	0件	0件	0件	0件	0	0月
		0	0	0	0	0		
大型店対策資金		0件	0件	0件	0件	0件	0	0月
		0	0	0	0	0		
産 業 振 興 資 金		0件	0件	0件	0件	0件	0	0月
		0	0	0	0	0		
緊急資金	売上高等減少 連鎖倒産防止	6件	1件	1件	0件	4件	2,475	36月
		14,400	1,500	3,000	0	9,900		
合 計		95件	5件	4件	5件	81件	3,198	55月
		312,470	15,900	11,500	10,600	264,470		

ウ 融資未償還状況

年 度 末 融 資 未 償 還 内 訳		1 件 当 たり 平 均 未 償 還 額
367件	658,838,000円	1,795,199円

(4) 新・元気を出せ！商店街事業

ア 平成29年度新・元気を出せ！商店街事業

(単位：千円)

区分	商店会名	事業の名称	事業費	補助金額
イベント	小金井北口仲通り商店会	七夕まつり	1,226	778
	小金井北口仲通り商店会	夕焼けこみちフェスタ	1,413	932
	東小金井南口商店会	納涼盆踊り花火大会ヒガコサマーフェスティバル	6,232	4,154
	東小金井南口商店会	ヒガコクリスマスフェスティバル	2,334	1,528
	小金井市けやき通り商店会	けやき通りの小さなお祭り	1,352	890
	武蔵小金井駅前商店会	フラワーフェスティバル2017	2,482	1,654
	武蔵小金井駅前商店会	歳末謝恩大売り出し	1,442	934
	小金井市農工大通り振興会	ちびっ子夏祭り	489	325
	東小金井北口商店会	エコ・サマーフェスティバル	1,659	1,084
	京王通り商店会	第41回中元売出し納涼祭り	1,667	1,110
	京王通り商店会	歳末大売出しスタンプラリー	1,480	922
	前原坂下商店会	前原盆踊り大会	1,592	1,050
	小金井市商工会	こがねい十五夜場留	2,001	1,122
	小金井市商業振興会	北口こども商店	648	405
	小金井市中央商店街協同組合	黄金井六地藏盆・子ども祭り	3,089	2,058
	新小金井西口商店会	新小金井西口落語まつり	926	532
	シャトー小金井商店会	イエローフェスティバル	292	172
活性化	東小金井駅北口地域振興会他2商店会	東小金井駅周辺3商店会共通エコバッグ作成	1,176	618
	小金井市商工会	18商店会の元気をつくるキャンペーン	2,332	1,452
合計		14団体 19事業	33,832	21,720

(注) 商店街活性化に向けた商店街の事業に対する補助事業。補助金額は市及び都の合計額。

(5) 東小金井事業創造センター（K-O-T-O）の運営

ア 施設の入居及び利用状況

	内容	入居状況 (3月末日)	延べ利用数 (年間)	新規 利用者数	退去者数	備考
1	個室 (6室)	6室	9者	3者	3者	新規利用者2者はシェアブース、1者はシェアスペースからの移動
2	シェアブース (6室)	6室	10者	4者	4者	新規利用者1者はシェアスペースからの移動 退去者2者は個室へ、1者はシェアスペースへの移動
3	シェアスペース (年間利用)	42人	57人	21人	14人	新規利用者1者はシェアブースからの移動 退去者1者は個室へ、1者はシェアブースへの移動 退去者1者分は、個室との併用利用であったため、 個室の退去者に含めている。
4	シェアスペース (1日利用)	—	53人	—	—	—
5	シェアスペース (貸切利用)	—	1件	—	—	—

イ セミナー等の開催状況

事業名	主な内容	実施日	参加人数
ミニブルーム交流カフェ	多摩地域で創業をする方を応援するためのセミナー・交流会	7.20	10人
コウカシタスクール2017	創業するための基礎を学ぶ連続講座 事例紹介、事業アイデア、コンセプト デザイン、コミュニティ構築、情報戦 略、創業のいろはについて、売上げ予 測と収支計画、資金調達と創業支援、 ビジネスプラン作成、発表会、交流会 等	9.2 9.23 10.14 11.4 11.25 12.16	21人
「平成29年度 第2回創業助成事業」説明会	創業助成事業の概要や書類作成のポイント等を学ぶ説明会	10.5	10人
ポートとコートのしごと展	商品販売やものづくり体験ワーク ショップ等を通し、しごとの一部を紹 介。また、施設開放を行い、自由に内 覧できる環境を提供	11.3	—
コウカシタギャザリング2018	創業者、金融機関、中間支援団体等の 交流会	3.14	36人

4 観光関係

(1) 行事

ア 主催 小金井市観光まちおこし協会

事業名	実施日	人数	事業内容等
第63回小金井桜まつり	4.1～4.2	約105,000人 都立小金井公園	祭囃子・花席・茶席・ダンス・フラ・ 楽器演奏・屋台の出店・桜のライト アップ等
第63回小金井の四季の観光写真展	7.4～7.10	約1,200人 小金井 宮地楽器ホール (小金井市民交流セン ター)	応募作品総数：162点 入賞作品数： 24点
第50回小金井お月見のつどい	9.30～10.1	約55,000人 都立小金井公園	熱気球・丸太切り・はしご車搭乗・野 点・天体観測会・屋台の出店・クイズ ラリー等

イ 主催 小金井阿波おどり振興協議会

行事名	実施日	人数	備考
第39回小金井阿波おどり大会	7.22～7.23	約55,000人	武蔵小金井駅前南北広場、小金井街 道、MUSAKO通り、フェスティバルコー トにて実施した。

第2 消費生活係

1 消費者関係

事業名	月日等	件数等	内容			
消費生活相談	月～金	650件	商品一般	42件	修理・補修	7件
			食料品	24件	管理・保管	1件
			住居品	30件	役務一般	1件
			光熱水品	6件	金融・保険サービス	41件
			被服品	31件	運輸・通信サービス	157件
			保健衛生品	16件	教育サービス	5件
			教養娯楽品	57件	教養・娯楽サービス	21件
			車両・乗り物	9件	保健・福祉サービス	30件
			土地・建物・設備	41件	他のサービス	26件
			他の商品	0件	内職・副業・ねずみ講	7件
			クリーニング	6件	他の行政サービス	3件
			レンタル・リース・貸借	44件	他の相談	21件
			工事・建築・加工	24件		
個人情報苦情相談	月～金	0件	目的外利用	0件	同意のない提供	0件
			不適正な取得	0件	オプトアウト違反	0件
			情報内容の誤り	0件	開示等	0件
			漏えい・紛失	0件	苦情等の窓口対応	0件
			委託先等の監督	0件	その他	0件
一日生活教室	7. 11	28人	夏野菜を取り入れましょう 地元野菜を使った料理教室			
消費者講座	5. 29	30人	『マイナンバー』基礎講座			
	9. 30	47人	漫才「送りつけ商法。また来てるあなたに届くダンボール」 講座「最新手口を知ってみがこう、見守りのポイント」			
	10. 5	32人	実は危険がいっぱい！！ネット・スマホの安全活用術			
	10. 18	31人	モノを減らしてスッキリ生活！			
	11. 7	25人	これだけは知っておきたい 食の安全と食品表示の基礎知識			
	11. 21	12人	高齢者向け住まい 種類とトラブル事例から学ぶ選び方のポイント			
	12. 11	17人	「最新手口を知ってみがこう、見守りのポイント」			
	1. 29	21人	老後の不安を安心に！ (前半) 事例から学ぶ 相続税・贈与税のポイント ～相続争いはなぜ起きた？！ (後半) 成年後見制度の活用方法～消費者被害を防止するには～			
	2. 19	9人	「最新手口を知ってみがこう、見守りのポイント」			
	11. 27・28	79人	消費者スクール かしこい消費者をめざそう！（東中学校）			
	1. 29 2. 1	131人	消費者スクール かしこい消費者をめざそう！（第二中学校）			
	2. 6・9・13	210人	消費者スクール かしこい消費者をめざそう！（緑中学校）			
	2. 14	400人	消費者スクール かしこい消費者をめざそう！（中央大学附属高等学校）			
3. 5・6	144人	消費者スクール かしこい消費者をめざそう！（第一中学校）				

事業名	月日等	件数等	内 容					
消費生活相談員による出前講座	11. 28	19 人	消費者は狙われている					
	12. 2	12 人	消費者は狙われている					
	1. 11	14 人	消費者は狙われている					
	3. 20	20 人	消費者は狙われている					
	3. 22	12 人	消費者は狙われている					
北多摩南部地区消費者行政協議会	・総会(5.16) ・定例会(8.3/12.21/2.14) ・相談員情報連絡会(10.3)	5回	消費者問題の対策研究・情報交換 相談員事例研修					
不用品交換	〔 月～金 〕 経済課不用品 交換コーナー	64件		成立	取下	削除	未	合計
			売手	20	10	11	4	45
			買手	2	2	15	0	19
マイバッグ キャンペーン	10.21 3.15	—	消費生活展、消費者ルームまつりで啓発グッズの配布					
不要品の再利用・再資源			(主催 小金井市消費者団体連絡協議会)					
リサイクルバザー	8月を除く 毎月第3木曜 (上之原会館)	11回	リサイクルバザー出店者 101人					
おもちゃの病院		11回	リサイクルバザー利用者 410人 おもちゃの病院 45人					
消費者団体講習会 講師派遣	7.15	32人	「あなたは何を使って洗っていますか？洗剤や柔軟剤がアレルギーの原因かも・・・」					
消費生活展	10.21 (上之原会館)	130人	第51回消費生活展 マルシェこがねい つながよう！防災力 いのちを守る日ごろの備えPart. 2					
消費者ルームまつり	3.15 (上之原会館)	140人	第22回消費者ルームまつり					

2 公衆浴場施設改修補助制度実施状況

受	付
件数	補助金額
1件	500,000円

3 消費者団体育成

小金井市消費者団体連絡協議会

加入団体	補助金額
5団体	380,311円

4 放射能測定実施状況

測定件数 146件	
測定品目	<p>緑茶（製茶、粉末）、狭山茶、度会茶、煎茶、どくだみ茶、ブレンド茶、麦茶、柿の葉茶、ほうじ茶、スギナ茶、ビワの葉、ドライブルーベリー、ブルーベリージャム、ブルーベリーシロップ漬け、せんべい、山うど（生、水煮）、まいたけ（生、加熱）、しいたけ（生、加熱）、干しいたけ、エリンギ、なめこ、ぶなしめじ、たらの芽、ふきのとう、こしあぶら、わらび（生、水煮）、レンコン（生、加熱）、たけのこ（生、加熱）、どくだみ草、しそ、月桂樹の葉、よもぎ、ローリエ、キウイ、桃、すもも、ゴーヤ（生、干し）、枝豆、きゅうり、ミニトマト、小松菜、パーマグリーン、栗、柿、銀杏、さつまいも（生、加熱）、干し芋、ごぼう、ゆず、いちぢく（冷凍）、くるみ、りんご煮、精米、玄米、もみ付米、米粉、炒りぬか、米ぬか、全粒粉、小麦粉、シリアル、グラノーラ、上新粉、海藻（かじめ）、とろろ昆布、干しエビ、じゃこ、ツブ貝、やりいか、昆布、イワナくんせい、ヤマメくんせい、梅干し、梅酒、焼き麩、糰甘酒、甘酒、海苔そうめん、玄米麺、缶詰（みかん、黄桃、白桃、サバ水煮、大豆水煮）、発酵調味料、オリゴはちみつ、カップケーキ</p>

5 小金井市消費生活審議会開催状況

区分	開催日	議題
第1回	7.27	これからの消費者行政のあり方について
第2回	11.22	これからの消費者行政のあり方について
第3回	3.27	これからの消費者行政のあり方について

市 民 部

保 險 年 金 課

国民健康保険係
高齡者医療係
国民年金係

第1 国民健康保険係

1 国民健康保険

(1) 小金井市国民健康保険運営協議会

回数	開催日	区分	議題
第1回	8.17	選挙 選挙 報告 報告 報告	1 小金井市国民健康保険運営協議会臨時議長の選出について 2 小金井市国民健康保険運営協議会会長並びに会長職務代行者の選挙について 3 平成29年度小金井市国民健康保険特別会計予算の概要について 4 国民健康保険制度改革について 5 その他
第2回	10.25	報告 報告 報告	1 平成28年度小金井市国民健康保険特別会計決算の概要について 2 国民健康保険制度改革について 3 その他
第3回	11.30	諮問 報告 報告	1 国民健康保険制度改革について 2 次期データヘルス計画及び特定健康診査等実施計画について 3 その他
第4回	12.27	諮問 報告	1 国民健康保険制度改革について（継続事項） 2 その他
第5回	1.11	諮問 諮問 報告 報告	1 小金井市国民健康保険税条例の一部改正について 2 小金井市国民健康保険事業運営基金条例の一部改正について 3 第2期小金井市国民健康保険データヘルス計画（案）等について 4 その他
第6回	2.26	諮問 諮問 報告	1 第2期小金井市国民健康保険データヘルス計画（案）について 2 第3期小金井市国民健康保険特定健康診査等実施計画（案）について 3 その他

(2) 給付

療養諸費・高額療養費

区分・事項		件数 件	費用額 円	支払義務額 円	支出額 円	徴収額 円
一般被保険者	療養給付費	386,480	7,535,656,633	5,470,467,463	5,477,240,471	6,773,008
	療養費	12,733	101,130,682	73,251,866	73,353,058	101,192
	計	399,213	7,636,787,315	5,543,719,329	5,550,593,529	6,874,200
	高額療養費	12,237		704,227,409	705,458,451	1,231,042
退職被保険者等	療養給付費	5,498	107,978,430	75,472,138	75,700,826	228,688
	療養費	238	1,795,188	1,256,604	1,256,604	0
	計	5,736	109,773,618	76,728,742	76,957,430	228,688
	高額療養費	107		12,437,644	12,520,243	82,599

(3) 資格

① 世帯数・被保険者数

(単位：世帯、人)

区分 年度	世帯数			被保険者数		1世帯当り
	一般	退職	混合	一般	退職	被保険者数
29. 3. 31現在	16,491	224	78	24,473	415	1.48
30. 3. 31現在	16,332	101	35	23,913	166	1.46

② 被保険者数増減内訳

(単位：人)

増加	転入	社保離脱	生保廃止	出生	後期高齢者 離脱	その他	計
	1,503	2,952	49	70	0	520	5,094
減少	転出	社保加入	生保開始	死亡	後期高齢者 加入	その他	計
	1,377	2,939	103	121	859	504	5,903
差	126	13	△ 54	△ 51	△ 859	16	△ 809

③ 異動届出書件数

(単位：件)

資格取得	資格喪失	その他の異動	計
4,403	4,228	1,819	10,450

④ 被保険者証交付件数

(単位：件)

新規	再交付	遠隔地	マル学	住所地特例	計
32,715	594	10	23	76	33,418

(4) 保健事業

① 健康診査（人間ドック・脳ドック）利用状況

(単位：人)

区分	4月	5月	6月	7月	8月	9月	10月	11月	12月	1月	2月	3月	計
	人間ドック	34	46	47	53	40	34	81	62	66	35	24	36
脳ドック	0	1	2	1	0	0	0	0	1	0	0	0	5
簡易脳ドック	0	4	3	2	1	1	0	5	0	1	1	0	18
合計	34	51	52	56	41	35	81	67	67	36	25	36	581

② 特定健康診査・特定保健指導実施状況

(単位：人)

特定健康診査			特定保健指導			
対象者数	受診者数	受診率	支援区分	対象者数	初回面談利用者	利用率
17,295	8,976	51.9%	動機付け支援	702	93	13.2%
			積極的支援	206	19	9.2%

③ 後発医薬品自己負担額差額通知

④ 糖尿病性腎症重症化予防実施状況 (単位：人)

件数 (件)
9,837

対象者数	初回面談利用者	利用率
78	6	7.7%

(5) 国民健康保険一部負担金減免件数

(単位：世帯)

災害	生活困難	その他	計
1	1	0	2

(6) 国民健康保険税

① 国民健康保険税軽減世帯数

(単位：世帯)

	7割軽減世帯	5割軽減世帯	2割軽減世帯	軽減世帯合計	課税対象世帯	軽減世帯の割合
医療	4,184	1,389	1,460	7,033	16,934	41.5%
介護	1,598	636	562	2,796	7,258	38.5%

② 非自発的失業者状況

③ 国民健康保険税減免件数 (単位：件)

件数 (件)
319

災害	生活困難	旧被扶養者	その他	計
1	53	166	2	222

2 健康保険(日雇特例健康保険)

(1) 健康保険委任事務の状況

29.3.1～30.2.28

(単位：件)

取得	喪失	手帳交付	受給票交付	特別受給票交付	確認数	手当金申請	被扶養届の受理	介護該当非該当届の受理	計
0	0	0	0	(0)	0	0	0	0	0

()取得再掲

第2 高齢者医療係

1 後期高齢者医療

(1) 被保険者数および負担区分割合状況<平成30年3月31日現在> (単位:人)

	被保険者数	負担区分割合	
		3割	1割
75歳以上	12,608	2,197	10,411
障害認定者	35	3	32
合計	12,643	2,200	10,443

(2) 健康診査(人間ドック・脳ドック)利用状況 (単位:人)

人間ドック	脳ドック	簡易脳ドック	計
164	6	25	195

(3) 後期高齢者健診受診状況

受診券発送件数(件)	受診者数(人)	受診率(%)
11,991	7,366	61.4

(4) 葬祭費支給状況

支給件数(件)
627

(5) 後期高齢者医療保険料

① 口座振替状況

納期	調定件数(件)	口座振替件数(件)	口座振替率(%)
第1期(7月31日)	4,246	2,495	58.8
第2期(8月31日)	4,151	2,536	61.1
第3期(10月2日)	4,241	2,605	61.4
第4期(10月31日)	3,706	2,498	67.4
第5期(11月30日)	3,768	2,524	67.0
第6期(12月25日)	3,863	2,587	67.0
第7期(1月31日)	3,899	2,576	66.1
第8期(2月28日)	3,991	2,625	65.8
随時期(4月2日)	121	20	16.5

② 納付勧奨

(単位:件)

区分	納期	発送件数
督促状	前年度随時(3月)	23
	第1期(7月)	428
	第2期(8月)	273
	第3期(9月)	338
	第4期(10月)	239
	第5期(11月)	216
	第6期(12月)	200
	第7期(1月)	243
	第8期(2月)	200

③ 減免件数

(単位:件)

災害	生活困難	その他	計
0	0	0	0

第3 国民年金係

1 被保険者数内訳

(単位：人)

被 保 険 者 数			
第1号被保険者	任意加入被保険者	第3号被保険者	総 数
16,144	341	9,158	25,643

2 被保険者届出業務

届出受理

(単位：件)

内 容	件 数	内 容	件 数	内 容	件 数
資格取得	1,734	転 出	1,557	転 居	527
任意加入	89	重複取消	0	手帳再交付	87
転 入	1,545	訂 正	6	付加申出	235
資格喪失	272	種別変更	318	付加辞退	0
喪失申出	20	氏名変更	159	計	6,549

3 保険料業務

(1) 免除

(単位：件)

法 定 免 除	受 付	未送付	送 付	取下等	未承認	決 定
該 当	160	0	160	0	0	160
消 滅	41	0	41	0	0	41

(単位：件)

申 請 免 除	受 付	未送付	送 付	取下等	却 下	承 認
	3,401	0	3,401	3	274	3,127

(2) 学生納付特例

(単位：件)

学 生 納 付 特 例	受 付	未送付	送 付	取下等	却 下	承 認
	1,280	0	1,280	2	18	1,262

4 給付業務

(1) 裁定請求等受理送付

(単位：件)

区 分	受 理	送 付	未送付	決 定		不支給
				28 年度	29 年度	
老 齡 基 礎 年 金	30	30	0	22	30	0
障 害 基 礎 年 金	45	45	0	32	34	4
遺 族 基 礎 年 金	1	1	0	2	2	0
寡 婦 年 金	0	0	0	0	0	0
死 亡 一 時 金	6	6	0	10	10	0
障 害 状 態 確 認 届	61	61	0	/		
障 害 死 亡 届	1	1	0			
障 害 未 支 給	5	5	0			
障 害 額 改 定	2	2	0			
障害受給権者支給停止事由消滅届	1	1	0			
受 給 選 択 申 出	0	0	0			
特 別 一 時 金	0	0	0			
寡 婦 年 金 未 支 給	0	0	0			
加 算 額 該 当 ・ 不 該 当 届	1	1	0			
遺 族 失 権 届	0	0	0			
遺族支給停止事由該当書	0	0	0			
遺 族 基 礎 年 金 未 支 給	0	0	0			

(2) 特別障害給付金

(単位：件)

区 分	受 理	送 付	未送付	決 定	未決定
特別障害給付金	0	0	0	0	0
特別障害未払金	0	0	0	0	0

市 民 部
市 民 稅 課

諸 稅 係
市 民 稅 係

第 1 諸 税 係 ・ 市 民 税 係

1 税務関係諸証明及び閲覧

(注) 資産税課及び納税課の各該当数値を含む。

種 類		総件数	有 料	無 料	金 額	
		件	件	件	円	
証 明	課 税 証 明	12,414	12,413	1	3,787,600	
	非 課 税 証 明	9,694	9,626	68	2,912,700	
	所 在 証 明	0	0	0	0	
	納 税 証 明 (一 般 会 計 分)	2,138	1,608	530	487,800	
	固 定 資 産 評 価 証 明	土 地	4,189	4,189	0	1,340,000
		家 屋	2,219	2,219	0	710,400
	固 定 資 産 評 価 通 知 書 (不 動 産 登 記 用)	土 地	384		384	0
		家 屋	70		70	0
	固 定 資 産 公 課 証 明	2,076	2,076	0	633,800	
	固 定 資 産 物 件 証 明	3	3	0	900	
	家 屋 滅 失 証 明	23	23	0	7,000	
	公 図 証 明	4	4	0	1,200	
	課 税 台 帳 記 載 事 項 証 明	63	63	0	19,300	
	住 宅 用 家 屋 証 明	698	698	0	907,400	
	小 計	33,975	32,922	1,053	10,808,100	
	納 税 証 明 (国 民 健 康 保 険 特 別 会 計 分)	115	115	0	34,600	
小 計	115	115	0	34,600		
閲 覧	公 簿 (登 記 簿 副 本) 閲 覧	104	104	0	31,200	
	公 図 の 写 し	102	102	0	30,600	
	そ の 他 の 閲 覧	1,048	1,048	0	332,500	
	小 計	1,254	1,254	0	394,300	
合 計		35,344	34,291	1,053	11,237,000	

2 市税の調定(現年課税分)

税目別		年度別	平成28年度		平成29年度		対前年度比 %
			調定額(円)	構成比(%)	調定額(円)	構成比(%)	
市 民 税			11,476,166,104	54.23	11,484,839,391	54.12	100.1
	個 人		10,698,581,504	50.56	10,720,761,391	50.52	100.2
		特 徴	7,806,476,410	36.89	8,078,408,303	38.07	103.5
		普 徴	2,892,105,094	13.67	2,642,353,088	12.45	91.4
	法 人		777,584,600	3.67	764,078,000	3.60	98.3
		均 等 割	248,593,600	1.17	248,770,100	1.17	100.1
		法 人 税 割	528,991,000	2.50	515,307,900	2.43	97.4
	固 定 資 産 税		7,337,145,400	34.68	7,399,283,000	34.87	100.8
		純 固 定 資 産 税	7,179,341,300	33.93	7,247,119,400	34.15	100.9
交 付 金		157,804,100	0.75	152,163,600	0.72	96.4	
軽 自 動 車 税		55,715,900	0.26	57,699,600	0.27	103.6	
市 た ば こ 税		521,312,638	2.46	487,063,392	2.30	93.4	
都 市 計 画 税		1,771,541,900	8.37	1,790,538,200	8.44	101.1	
合 計		21,161,881,942	100.00	21,219,423,583	100.00	100.3	

3 市民税納税義務者数等

(1) 個人市民税

ア 納税者数

区 分 内 訳	特 別 徴 収			普 通 徴 収		
	平成29年度	対前年度 増減数	対前年度 比	平成29年度	対前年度 増減数	対前年度 比
均 等 割	708 人	23 人	103.4 %	1,570 人	△ 157 人	90.9 %
所 得 割	0	0	***	0	0	***
併 課	45,281	3,433	108.2	16,869	△ 1,945	89.7
合 計	45,989	3,456	108.1	18,439	△ 2,102	89.8

イ 特別徴収義務者数

区 分 内 訳		平成29年度	対前年度増減数	対前年度比
特別徴収 義務者数	一 般	17,555 件	1,582 件	109.9 %
	分離退職課税	510	43	109.2

(2) 法人市民税

ア 納税者数(申告件数)

区 分 内 訳		平成29年度	対前年度増減数	対前年度比
法 人 税 割		799 件	20 件	102.6 %
均 等 割		2,527	38	101.5
合 計		3,326	58	101.8

イ 月別申告書受付件数

(単位:件)

種別 月別	確定申告書等	予定中間申告書	修正申告書等	合 計
4	141	22	9	172
5	457	44	20	521
6	324	30	38	392
7	199	30	7	236
8	250	35	30	315
9	176	15	21	212
10	209	52	17	278
11	240	142	17	399
12	128	38	13	179
1	112	98	10	220
2	206	40	11	257
3	85	52	24	161
合 計	2,527	598	217	3,342

ウ 異動状況

(単位:件)

異動状況	29.4.1現在 法人登録数	新設転入等 件 数	解散転出等 件 数	30.3.31現在 法人登録数
	2,565	192	139	2,618

エ 法人登録状況

資本金等による均等割税率(年税額)区分	法人数
<p>1 次に掲げる法人</p> <p>ア 法人税法第2条第5号の公共法人及び地方税法第294条第7項に規定する公益法人等のうち、地方税法第296条第1項の規定により均等割を課することができないもの以外のもの(法人税法別表第2に規定する独立行政法人で収益事業を行うものを除く。)</p> <p>イ 人格のない社団等</p> <p>ウ 一般社団法人(非営利型法人(法人税法第2条第9号の2に規定する非営利型法人をいう。以下この表において同じ。))に該当するものを除く。)及び一般財団法人(非営利型法人に該当するものを除く。)</p> <p>エ 保険業法(平成7年法律第105号)に規定する相互会社以外の法人で資本金の額又は出資金の額を有しないもの(アからウまでに掲げる法人を除く。)</p> <p>オ 資本金等の額(地方税法第292条第1項第4号の5に規定する資本金等の額をいう。以下この表において同じ。)を有する法人(法人税法別表第2に規定する独立行政法人で収益事業を行わないもの及びエに掲げる法人を除く。以下この表において同じ。)で資本金等の額が1,000万円以下であるもののうち、市内に有する事務所、事業所又は寮等の従業者(俸給、給料もしくは賞与又はこれらの性質を有する給与の支給を受けることとされる役員を含む。)の数の合計数(以下この表において「従業者数の合計数」という。)が50人以下のもの</p> <p style="text-align: right;">50,000 円</p>	<p>件</p> <p>2,099</p>
<p>2 資本金等の額を有する法人で資本金等の額が1,000万円以下であるもののうち、従業者数の合計数が50人を超えるもの</p> <p style="text-align: right;">120,000 円</p>	5
<p>3 資本金等の額を有する法人で資本金等の額1,000万円を超え1億円以下であるもののうち、従業者数の合計数が50人以下であるもの</p> <p style="text-align: right;">130,000 円</p>	265
<p>4 資本金等の額を有する法人で資本金等の額が1,000万円を超え1億円以下であるもののうち、従業者数の合計数が50人を超えるもの</p> <p style="text-align: right;">150,000 円</p>	15
<p>5 資本金等の額を有する法人で資本金等の額が1億円を超え10億円以下であるもののうち、従業者数の合計数が50人以下であるもの</p> <p style="text-align: right;">160,000 円</p>	100
<p>6 資本金等の額を有する法人で資本金等の額が1億円を超え10億円以下であるもののうち、従業者数の合計数が50人を超えるもの</p> <p style="text-align: right;">400,000 円</p>	7
<p>7 資本金等の額を有する法人で資本金等の額が10億円を超えるもののうち、従業者数の合計数が50人以下であるもの</p> <p style="text-align: right;">410,000 円</p>	109
<p>8 資本金等の額を有する法人で資本金等の額が10億円を超え50億円以下であるもののうち、従業者数の合計数が50人を超えるもの</p> <p style="text-align: right;">1,750,000 円</p>	2
<p>9 資本金等の額を有する法人で資本金等の額が50億円を超えるもののうち、従業員数の合計数が50人を超えるもの</p> <p style="text-align: right;">3,000,000 円</p>	16
<p>合 計</p>	2,618

4 軽自動車税

車種別異動状況

種別	年度	平成28年度	平成29年度				対前年度比
			登録台数	廃車台数	増減	計	
第一種		2,496台	323台	410台	△87台	2,409台	96.5%
第二種(乙)		222	16	21	△5	217	97.7
第二種(甲)		1,039	151	154	△3	1,036	99.7
軽二輪		1,153	204	204	0	1,153	100.0
軽三輪		0	0	0	0	0	***
軽四輪	乗用	3,723	722	664	58	3,781	101.6
	貨物	1,801	345	390	△45	1,756	97.5
二輪の小型自動車		1,151	203	200	3	1,154	100.3
小型特殊自動車		76	4	7	△3	73	96.1
合計		11,661	1,968	2,050	△82	11,579	99.3

5 市たばこ税

(単位:円)

区分	調定額	区分	調定額
4月	41,248,779	10月	40,455,629
5月	41,935,659	11月	40,429,691
6月	43,351,447	12月	38,656,452
7月	41,887,453	1月	41,525,517
8月	43,343,430	2月	34,669,304
9月	44,128,607	3月	35,431,424
		合計	487,063,392

6 減免

税目	区分	申請件数	決定分			未決定件数等
			許可件数	不許可件数	税額	
市民税・都民税		13件	13件	0件	933,300円	0件
固定資産税・都市計画税		143	143	0	91,931,280	0
軽自動車税		112	111	1	822,900	0
法人市民税		56	56	0	2,712,100	0
合計		324	323	1	96,399,580	0

市 民 部
資 產 稅 課

家 土 屋 地 係 係

第1 家屋係

1 家屋

(1) 納税義務者数 (単位:人)

総数	法定免税点未満のもの	法定免税点以上のもの
31,437	74	31,363

(2) 概要

ア 課税

	総評価棟数	総床面積 (㎡)	総決定価格 (千円)	単位(㎡)当たり価格 (円)
木造	22,591	2,436,353	74,509,592	30,582
非木造	5,535	2,228,591	133,103,712	59,726
合計	28,126	4,664,944	207,613,304	44,505

イ 非課税及び法定免税点未満

	棟数	床面積(㎡)
非課税	890	768,580
免税点未満	88	2,489

(3) 登記通知 (29. 4. 1~30. 3. 31)

ア 所有権に関する登記

異動区分	件数	申請者数(人)	異動区分	件数	申請者数(人)
売買・贈与等	1,275	1,275	住所移転等	491	467
相続・買収等	647	647	その他	34	34
錯誤・誤謬等	5	5	合計	2,452	2,428

イ 表示に関する登記

異動区分	件数	申請者数(人)	異動区分	件数	申請者数(人)
新築	770	642	その他	516	516
増改築	4	4	合計	1,290	1,162

2 償却資産

(1) 納税義務者数 (単位:人)

区分	総数	法定免税点未満のもの	法定免税点以上のもの
市長決定分	1,520	734	786
総務大臣決定分	10	1	9
都知事決定分	0	0	0
合計	1,530	735	795

(2) 概要

(単位:千円)

内 訳	決 定 価 格	課税標準額
市長決定分	18,722,890	18,708,439
総務大臣決定分	17,970,857	17,349,439
都知事決定分	0	0
合 計	36,693,747	36,057,878

第2 土地係

1 土地

(1) 納税義務者数

(単位:人)

総 数	法定免税点未満のもの	法定免税点以上のもの
23,497	235	23,262

(2) 概要

ア 課税

区分 地目	評価総地積 (m ²)	総評価額 (千円)	評価総筆数	単位(m ²)当たり価格	
				平均価格 (円)	最高価格 (円)
一 般 畑	613,436	73,221	695	119	129
宅地介在畑・ 市街化区域畑	78,632	11,096,317	234	141,117	219,100
宅 地	5,711,101	1,097,866,290	37,589	192,234	986,580
山 林	39,544	4,757,019	34	120,297	182,410
雑 種 地	218,884	19,110,029	991	87,307	275,680
合 計	6,661,597	1,132,902,876	39,543	170,065	

イ 非課税

筆 数	地 積(m ²)
19,652	3,916,010

(3) 登記通知 (29. 4. 1~30. 3. 31)

ア 所有権に関する登記

異動区分	件 数	申請者数(人)	異動区分	件 数	申請者数(人)
売買・贈与等	1,955	1,955	住所移転等	736	736
相続・買収等	1,254	1,254	その他	58	58
錯誤・誤謬等	10	10	合 計	4,013	4,013

イ 表示に関する登記

異動区分	件 数	申請者数(人)	異動区分	件 数	申請者数(人)
分合筆	1,086	337	その他	83	64
地目変換	158	103			
登録地成	0	0	合 計	1,327	504

市 民 部
納 稅 課

管 理 係
納 稅 係

第1 管理係

1 市税収入状況

(単位:円、%)

課税区分	内 訳 税 目	予算額 A	調定額 B	収入済額 C	還付未済額 D	純収入額 C-D=E	不納欠損額 F	収入未済額 B-E-F=G	収入率			
									対予算		対調定	
									現年	前年	現年	前年
現 年 課 税 分	市民税	11,265,661,000	11,484,839,391	11,431,384,564	1,221,767	11,430,162,797	238,393	54,438,201	101.5	101.6	99.5	99.4
	固定資産税	7,311,794,000	7,399,283,000	7,388,661,208	101,920	7,388,559,288	97,268	10,626,444	101.0	100.6	99.9	99.8
	軽自動車税	54,795,000	57,699,600	56,929,100	2,000	56,927,100	0	772,500	103.9	108.6	98.7	97.9
	市たばこ税	493,532,000	487,063,392	487,063,392	0	487,063,392	0	0	98.7	98.5	100.0	100.0
	都市計画税	1,773,026,000	1,790,538,200	1,787,663,403	25,480	1,787,637,923	24,032	2,876,245	100.8	100.5	99.8	99.8
	小 計	20,898,808,000	21,219,423,583	21,151,701,667	1,351,167	21,150,350,500	359,693	68,713,390	101.2	101.1	99.7	99.6
	国民健康保険税	2,450,022,000	2,529,108,700	2,450,568,060	2,858,100	2,447,709,960	670,300	80,728,440	99.9	100.4	96.8	95.2
	合 計	23,348,830,000	23,748,532,283	23,602,269,727	4,209,267	23,598,060,460	1,029,993	149,441,830	101.1	101.0	99.4	99.1
	市民税	105,724,000	206,972,599	97,061,367	30,401	97,030,966	21,380,519	88,561,114	91.8	115.6	46.9	42.4
	固定資産税	27,188,000	42,970,046	24,982,713	0	24,982,713	3,551,203	14,436,130	91.9	96.6	58.1	53.8
軽自動車税	949,000	2,695,666	1,091,299	0	1,091,299	169,255	1,435,112	115.0	57.9	40.5	22.5	
都市計画税	6,794,000	10,692,378	6,182,607	0	6,182,607	895,857	3,613,914	91.0	96.8	57.8	53.9	
小 計	140,655,000	263,330,689	129,317,986	30,401	129,287,585	25,996,834	108,046,270	91.9	109.5	49.1	44.8	
国民健康保険税	163,614,000	431,436,279	198,453,800	271,500	198,182,300	30,566,914	202,687,065	121.1	110.2	45.9	38.2	
合 計	304,269,000	694,766,968	327,771,786	301,901	327,469,885	56,563,748	310,733,335	107.6	109.9	47.1	40.8	
合 計	23,653,099,000	24,443,299,251	23,930,041,513	4,511,168	23,925,530,345	57,593,741	460,175,165	101.2	101.2	97.9	96.9	
滞 納 繰 越 分												

2 還付金処理状況

戻出還付

(単位:件)

種目 内訳	市民税・都民税		法人市民税	固定資産税 都市計画税	軽自動車税	市たばこ税	延滞金	国民健康 保険税	国民健康 保険税 延滞金
	普徴	特徴							
支払済	253	1,017	135	73	19	0	30	2,268	33
未払	28	72	3	5	1	0	20	279	14
充当	58	790	47	59	0	0	13	176	12

歳出還付

種目 内訳	一般会計分 (国民健康 保険税以外)	特別会計分 (国民健康 保険税)
支払済	1,411	779
未払	73	25
充当	227	0

(注) 歳出還付の市・都民税(普徴分)に株式等配当割・譲渡割の還付を含む。

3 督促状発送状況

税目	内 訳	期別	納税義務者数(人)	発送件数(件)	発 送 率 (%)	
					現 年	前年同期
市民税・都民税 (普通徴収分)		1	17,864	3,221	18.0	19.3
同 上		2	17,377	3,171	18.2	19.7
同 上		3	17,387	3,302	19.0	21.7
同 上		4	18,211	3,147	17.3	17.8
市民税・都民税 (特別徴収分)		毎月	188,510	1,767	0.9	0.9
法人市民税		毎月	3,338	141	4.2	4.1
固定資産税 都市計画税		1	38,144	2,992	7.8	7.9
同 上		2	37,646	2,992	7.9	9.0
同 上		3	37,653	2,122	5.6	6.2
同 上		4	37,660	2,045	5.4	5.5
軽自動車税		全	11,447	1,777	15.5	15.7
国民健康保険税		1	15,049	3,490	23.2	25.5
同 上		2	14,722	2,972	20.2	21.6
同 上		3	14,649	3,211	21.9	23.0
同 上		4	14,008	2,836	20.2	22.0
同 上		5	13,858	2,492	18.0	20.4
同 上		6	13,767	2,327	16.9	18.4
同 上		7	13,594	2,498	18.4	17.9
同 上		8	13,967	2,299	16.5	17.2

(注) 1 市・都民税(普通徴収分)、固定資産税・都市計画税、国民健康保険税の期別納税義務者数は督促対象期別の月末数値。
2 市・都民税(特別徴収分)、法人市民税、軽自動車税の納税義務者数は、発送時点での納税義務者数。

4 口座振替状況

税目	期別								
	第1期	第2期	第3期	第4期	第5期	第6期	第7期	第8期	計
市 民 税 都 民 税	4,672	4,657	4,543	4,582	—	—	—	—	18,454
固定資産税 都市計画税	17,656	17,875	18,034	17,930	—	—	—	—	71,495
軽自動車税	283	—	—	—	—	—	—	—	283
国民健康保険税	5,224	5,061	5,100	4,867	4,777	4,791	4,743	4,717	39,280

第2 納税係

1 納付催告書発送状況

(単位:件)

種類	発送月													計
	4月	5月	6月	7月	8月	9月	10月	11月	12月	1月	2月	3月		
現年(封書)	2,172	1,090	0	0	2,318	0	3,225	0	2,117	0	2,759	0	13,681	
滞納繰越(封書)	0	0	3,212	0	0	0	0	2,249	0	929	0	0	6,390	
計	2,172	1,090	3,212	0	2,318	0	3,225	2,249	2,117	929	2,759	0	20,071	

2 差押状況

(1) 執行

区分	人数(人)	滞納税額(円)
不動産	15	10,431,459
動産	1	427,271
債権	745	286,569,262
無体財産権	0	0
計	761	297,427,992

(2) 換価・取立て

区分	人数(人)	公売・取立額(円)
不動産	0	0
動産	1	10,000
債権	621	142,326,047
無体財産権	0	0
計	622	142,336,047

3 参加差押状況

(1) 執行

区分	人数(人)	滞納税額(円)
不動産	7	3,204,702
動産等	0	0
無体財産権	0	0
計	7	3,204,702

(2) 配当

区分	人数(人)	配当額(円)
不動産	0	0
動産等	0	0
無体財産権	0	0
計	0	0

4 交付要求状況

(1) 執行

区分	人数(人)	滞納税額(円)
競売事件	10	3,718,690
破産事件	17	1,876,696
その他	2	281,900
計	29	5,877,286

(2) 弁済・配当

区分	人数(人)	配当額(円)
競売事件	1	28,600
破産事件	8	323,894
その他	2	249,668
計	11	602,162

5 納税の猶予等

区分	人数(人)	滞納件数(件)	滞納税額(円)
徴収猶予	0	0	0
換価の猶予	0	0	0
執行停止	169	2,565	65,735,549

環境部

環境政策課

環境係
緑と公園係

第1 環境係

(1) 公害苦情の発生状況

ア 公害の発生源と用途地域別件数

(単位：件)

用途地域 発生源	第1種・ 第2種 低層 住居専用	第1種・ 第2種 中高層 住居専用	第1種 住居 地域	近隣 商業	商業	準工	不明	合計
工場	0	0	0	0	0	0	0	0
指定作業場	0	0	0	0	0	0	0	0
建設作業	14	0	3	0	1	0	0	18
一般	68	7	4	1	1	0	1	82
不明	3	0	0	0	1	0	0	4
合計	85	7	7	1	3	0	1	104

イ 公害の種類と用途地域別件数

(単位：件)

用途地域 現象別	第1種・ 第2種 低層 住居専用	第1種・ 第2種 中高層 住居専用	第1種 住居 地域	近隣 商業	商業	準工	不明	合計
騒音	21	0	3	0	3	0	1	28
振動	9	0	1	0	1	0	0	11
悪臭	9	1	1	0	1	0	2	14
粉じん	3	0	1	0	1	0	0	5
ばい煙	10	1	0	0	0	0	0	11
その他	47	4	3	0	0	0	0	54
合計	99	6	9	0	6	0	3	123

ウ 工場・指定作業場の区分と公害の種類別件数

(単位：件)

種類 区分	騒音	振動	悪臭	その他	合計
工場	0	0	0	0	0
指定作業場	0	0	0	0	0
合計	0	0	0	0	0

エ 建設作業の内容と種類別件数

(単位：件)

業 種 種 類	特定建設作業	指定建設作業	その他の建設作業	合 計
騒 音	3	4	7	14
振 動	2	3	5	10
悪 臭	0	0	0	0
粉じん	0	2	3	5
ばい煙	0	0	0	0
その他	0	0	0	0
合 計	5	9	15	29

オ 一般の公害苦情発生源別と種類別件数

(単位：件)

業 種 種 類	家庭	学校	商店	飲食店	ビル・事務所	その他	合 計
騒 音	9	1	0	0	0	3	13
振 動	1	0	0	0	0	0	1
悪 臭	9	0	2	0	0	4	15
粉じん	1	0	0	0	0	0	1
ばい煙	7	0	0	0	0	4	11
その他	13	0	0	0	0	40	53
合 計	40	1	2	0	0	51	94

(2) 特定建設作業実施届出件数 (単位：件)

- ア 騒音規制法に基づく届出 53
- イ 振動規制法に基づく届出 42

(3) 工場の設置(変更)認可申請等届出件数

ア 工場

(単位：件)

内 訳 区 分	受付件数	認可件数	認定件数
設 置	0	0	0
変 更	0	0	0
廃 止	1	—	—

イ 指定作業場

(単位：件)

届出の種類	件 数
設 置	0
変 更	6
廃 止	1

(4) アスベスト工事届出件数 (単位：件)

- ア 法律に基づく届出 4

(5) 道路交通騒音・振動調査

	騒音 (dB)						振動 (dB)			
	環境基準		要請限度		測定結果		要請限度		測定結果	
	昼間	夜間	昼間	夜間	昼間	夜間	昼間	夜間	昼間	夜間
五日市街道	70	65	75	70	64	60	65	60	43	39
小金井街道					67	63			49	44
連雀通り					68	65			48	43
新小金井街道					68	65			42	39
東八道路					64	58			46	40

※環境基準：人の健康の保護に資する上で維持されることが望ましい値

※要請限度：道路管理者に対し、舗装や修繕の措置を要請する値

(6) 大気質調査

ア 浮遊粒子状物質及び二酸化窒素

測定日：30.2.20～30.2.22

(ア) 浮遊粒子状物質濃度（3日間平均値）（単位：mg/m³）

調査地点	測定値
武蔵小金井駅前交番	0.013
新小金井交番	0.013

(イ) 簡易法（フィルターバッジ）による二酸化窒素濃度（3日間連続暴露平均値）

（単位：ppm）

	調査地点		調査地点	
	調査地点	測定値	調査地点	測定値
住 宅 地 域	総合体育館	0.009	中町3-22	0.012
	桜町2-7	0.011	中町2-16	0.012
	桜町1-9	0.011	市立東小学校	0.011
	浴恩館	0.011	東町2-23	0.013
	貫井北町5-30	0.012	貫井南町5-14	0.012
	本町3-1	0.011	貫井南センター	0.012
	市立緑小学校	0.010	市立前原小学校	0.012
	梶野町4-19	0.012	中町1-10	0.013
	梶野会館	0.011	貫井南町5-4	0.013
	貫井北町5-8	0.013	市立南小学校	0.012
	市立本町小学校	0.011	都立武蔵野公園	0.010
	緑町5-19	0.011	東町1-11	0.011
	緑町1-5	0.011	東町1-22	0.012
	梶野町1-4	0.011	前原町4-4	0.012
	貫井南町3-8	0.012	本町5-23	0.012
	小金井市庁舎	0.012	平均値	0.012

交 差 点 ・ 沿 道 地 域	茜屋橋交差点	0.016	前原坂上交差点	0.017
	小金井橋交差点	0.018	中町2-22	0.013
	関野橋交差点	0.014	前原坂下交差点	0.016
	学芸大角交差点	0.020	中町1-14	0.013
	稲穂神社前交差点	0.014	東町四丁目西交差点	0.014
	本町二丁目交差点	0.016	東町1-44	0.013
	貫井北町5-26	0.015	南中西交差点	0.021
	貫井北町4-1	0.019	前原交番前交差点	0.016
	小金井三小角交差点	0.015	前原一丁目交差点	0.016
	貫井トンネル南交差点	0.017	平均値	0.016

イ ダイオキシン類調査

(単位：毒性等量 (pg-TEQ/m³))

調査地点	夏季測定日	冬季測定日
	29.8.17～29.8.18	30.2.13～30.2.14
小金井市東センター	0.014	0.014
小金井市保健センター	0.012	0.020
平均値	0.013	0.017
平成29年度平均値	0.015	

ウ 放射能測定器の貸出件数 (単位：件)

平成25年度	平成26年度	平成27年度	平成28年度	平成29年度
26	3	7	2	0

(7) 水質調査

ア 井戸水の有機塩素系化合物調査

(単位：mg/l)

物質名 調査地点	平均値			
	トリクロロ エチレン	テトラクロロ エチレン	1,1,1-トリクロロ エタン	鉛
貫井南町1-24	ND	ND	ND	ND
中町1-15	0.0003	ND	ND	ND
中町2-15	ND	ND	ND	ND
梶野町3-12	ND	ND	ND	ND
関野町1-11	ND	ND	ND	0.001
緑町3-13	ND	0.0024	ND	ND
桜町1-2	0.0002	0.0031	ND	ND
桜町3-6	ND	0.0013	ND	ND
東町1-41	0.0003	ND	ND	ND
中町2-1	ND	0.0008	ND	ND
緑町1-1	0.0002	0.0007	ND	0.003
貫井北町5-13	0.0002	0.0009	ND	ND
貫井南町2-1	ND	ND	ND	ND
地下水質の環境基準	0.01以下	0.01以下	1以下	0.01以下

「ND」は定量下限値未満

イ 野川水質検査

(単位：mg/ℓ)

調査月	6月	11月	D類型環境 基準値
水質項目			
水素イオン濃度	7.1	7.1	6.0以上8.5以下
溶存酸素	8.6	8.8	2以上
生物化学的酸素要求量	1.2	<0.6	8以下
化学的酸素要求量	4.4	2.4	—
浮遊物質	8	6	100以下
大腸菌群数(MPN/100mL)	14,000	11,000	—
全窒素	3.61	5.12	—
全リン	0.083	0.023	—
硝酸性窒素及び亜硝酸性窒素	2.67	4.71	10以下
陰イオン界面活性剤	<0.02	<0.02	—
アンモニア性窒素	0.14	0.05	—
りん酸性りん	0.062	0.017	—

(8) 環境行事（環境啓発事業）

行事名	実施日	行事内容等
クリーン野川作戦	29.5.27 29.10.14	小金井市内を流れる野川の清掃を通じて、参加者同士の交流と野川流域の環境保全を考えることを目的に実施している。10月は雨天により中止となった。
環境講座	29.8.4 30.3.21 30.3.28	「夏休み子ども環境講座 魚のウロコアート」 魚のウロコを使ってオリジナルのグッズを作るとともに、人の生活と魚との関わりについて学んだ。 「親子向け食育講座 野菜のおいしさ発見隊～野菜の魅力を探してみよう～」 学芸大学の農園でとれた野菜を使用し、野菜の魅力を学んだ。 「子ども環境講座 これでも植物はかせ！～タブレット図鑑を作ってみよう～」 環境楽習館やその周辺（野川など）で植物観察を行った。
環境フォーラム	29.11.25 ～29.11.26	「木のめぐみ 森だくさん」と題して、ものづくりなどを通じて、触れあい、体感しながら、環境について楽しく学ぶ機会を提供した。
環境施設見学会	29.12.7	「サステナブルな社会の実現に向けて」というテーマを掲げ開催された日本最大級の環境イベントの見学を通して環境学習や情報収集を行い、小金井の環境を考える機会とした。

(9) 衛生害虫等の発生相談状況

(単位:件)

No.	種 類	件 数	No.	種 類	件 数
1	カ・ハエ	0	10	シロアリ	2
2	ゴキブリ類	0	11	ネズミ	80
3	ダニ類	2	12	ヤスデ	0
4	毛虫類	2	13	甲虫類	0
5	ノミ類	0	14	その他	49
6	アメリカシロヒトリ	0		計	420
7	ハチ類	283			
8	羽アリ類	2			
9	ユスリカ	0			

(10) 空地の管理

(単位:件、㎡)

区分 町名	委 託		自 己 処 理		合 計	
	件数	面 積	件数	面 積	件数	面 積
東 町	1	33	0	0	1	33
梶 野 町	0	0	0	0	0	0
関 野 町	0	0	0	0	0	0
緑 町	0	0	0	0	0	0
中 町	0	0	0	0	0	0
前 原 町	0	0	0	0	0	0
本 町	1	110	0	0	1	110
桜 町	1	176	0	0	1	176
貫 井 北 町	1	148	0	0	1	148
貫 井 南 町	1	134	0	0	1	134
計	5	601	0	0	5	601

(11) 小金井市環境審議会開催状況

開 催 日	場 所	内 容	出 席 者 数
1 29.5.30	前原暫定集会 施設2階B会 議室	大気質調査について ダイオキシン類調査について 自動車騒音常時監視調査結果について 道路交通騒音・振動の要請限度調査結果について 水質監視測定及び湧水調査について 平成29年度小金井市環境賞の募集について	委員 8人 市側 7人
2 29.10.18	前原暫定集会 施設2階C会 議室	平成28年度版環境報告書(案)について 平成28年度グリーン購入実績について 平成28年度における温室効果ガス排出量について 平成28年度環境行動チェックリスト集計結果につ いて 平成28年度小金井市環境保全計画実施状況につ いて	委員 8人 市側 7人

			平成29年度内部環境監査について 平成29年度小金井市冬季節電行動計画について	
3	30.1.18	小金井市環境配慮住宅型研修施設	小金井市環境保全実施計画（平成30～32年度）について 平成28年度版環境報告書について エコドライブ教習会について	委員 8人 市側 7人
4	30.3.29	前原暫定集会施設2階B会議室	平成30年度節電行動計画（通年・夏季）について 平成30年度環境政策課の主な事業計画について 小金井市内の空間放射線量測定結果について 平成29年度環境啓発事業実施結果について	委員 6人 市側 6人

(12) 小金井市地下水保全会議開催状況

開催日	場所	内 容	出席者数
1	29.5.17	商工会館2階大会議室	武蔵小金井駅南口第2地区市街地再開発事業（まちづくり推進課関係）について 委員 5人 市側 6人
2	29.11.13	801会議室	武蔵小金井駅南口第2地区市街地再開発事業（まちづくり推進課関係）について ボーリング調査データについて 委員 5人 市側 6人
3	30.3.28	前原暫定集会施設2階B会議室	武蔵小金井駅南口第2地区市街地再開発事業（まちづくり推進課関係）について 委員 3人 市側 5人

(13) 小金井市住宅用新エネルギー機器等普及促進補助金状況 (単位：件、円)

区 分	件 数	金 額
住宅用太陽光発電システム	41	3,963,000
住宅用蓄電池システム	9	450,000
住宅用太陽熱温水器（自然循環式）	0	0
住宅用太陽熱ソーラーシステム	0	0
住宅用燃料電池コージェネレーションシステム	102	5,100,000
合 計	152	9,513,000

(14) 飼い主のいない猫への対策状況

ア 不妊・去勢手術（オス）	45頭
イ 不妊・去勢手術（メス）	35頭
ウ 飼い主のいない猫対策セミナー	4回

第2 緑と公園係

1 児童遊園・子供広場・緑地・公園の整備工事

名 称	金額 (円)
上の原公園地盤整備工事	799,200
滄浪泉園改修工事	12,906,000
マルメロ公園他遊具撤去工事	1,080,000
三楽健康広場遊具等撤去工事	2,700,000
中町四丁目公共緑地出入口整備工事	1,728,000

2 緑化推進

(1) 緑地保全対策審議会開催状況

開 催 日	案 件 名
29. 8. 7	平成29年度保全緑地の指定(案)について
30. 2. 14	市の主な緑化施策について

(2) 生産緑地買取り申出

買取り申出件数 (件)	買取り申出総面積 (㎡)	買取り面積 (㎡)
10	18,174.52	0

3 公園・緑地に係る要望等の処理状況

市民からの要望等の件数	職員で対応した件数	委託等件数	
261件	84件	修繕 7件	その他 170件

*上記のほか、随時巡回・清掃等を実施

4 児童遊園等除草清掃協力謝礼

対象児童遊園等の数（面積）	実施団体	謝 礼
8 箇所（5,373㎡）	8 団体	103,200円

5 市民参加

区分	活動団体
小金井市みどりのパートナーシップ	6団体
公園美化協働サポーター	21団体

6 児童遊園・子供広場・緑地・公園の維持管理

委 託 件 名	金 額（円）
児童遊園等管理委託	23,079,600
児童遊園等遊具保守点検委託	918,000
児童遊園等枝葉収集運搬委託	961,200
障害者団体等公園清掃委託	3,046,380
障害者団体等砂場清掃委託	1,064,310
障害者団体等児童遊園便所清掃委託	311,040
野川河川緑地管理委託	1,231,200
はけの森緑地2門扉開閉委託	313,696
どんぐりの森公共緑地門扉開閉委託	465,976
保存樹木及び保存生垣調査委託	810,000
緑地管理委託	11,253,600
公共緑地管理委託	9,774,000
玉川上水アジサイ他管理委託	3,396,600
障害者団体等緑地便所清掃委託	103,680
上山谷緑地公園門扉開閉委託	330,480
上山谷緑地公園除草等委託	114,588
都市公園等管理委託	31,433,400
滄浪泉園緑地管理委託	4,917,659
栗山公園濾過槽電気設備管理委託	732,240
梶野公園噴霧装置電気設備管理委託	224,640
梶野公園便所清掃委託	522,288
障害者団体等公園便所清掃委託	1,844,640
梶野公園堆肥づくり支援委託	395,280
小長久保公園生垣設置委託料	1,080,000
中町四丁目公共緑地竹林整備委託料	912,600

7 公園等利用状況

(1) 子供広場単位：使用日数：日、使用団体数：件)

	貫井けやき広場		中町三丁目暫定広場	
	使用日数	使用団体数	使用日数	使用団体数
4月	8	3	10	1
5月	8	3	10	1
6月	8	3	11	1
7月	9	3	11	1
8月	6	2	11	1
9月	8	2	10	1
10月	4	3	8	1
11月	8	3	10	1
12月	5	3	10	1
1月	6	3	9	1
2月	8	3	6	1
3月	7	3	9	1
合計	85	3	115	1

(2) 都市公園

	三楽公園		栗山公園		ぐみの木公園		前原町三丁目公園		梶野公園	
	使用日数	使用団体数	使用日数	使用団体数	使用日数	使用団体数	使用日数	使用団体数	使用日数	使用団体数
4月	10	2	25	6	12	1	2	1	11	1
5月	9	2	24	6	12	1	2	1	13	1
6月	13	2	26	6	13	1	2	1	13	1
7月	12	2	26	6	12	1	2	1	12	1
8月	9	2	25	6	13	1	2	1	13	1
9月	13	2	25	6	12	1	2	1	12	1
10月	12	2	26	6	12	1	2	1	12	1
11月	12	2	24	6	12	1	2	1	12	1
12月	12	2	23	6	12	1	2	1	12	1
1月	9	2	23	6	11	1	2	1	11	1
2月	12	2	23	6	11	1	2	1	12	1
3月	12	2	26	6	12	1	2	1	11	1
合計	135	2	296	6	144	1	24	1	144	1

備考 利用目的は、ゲートボール・少年少女野球・サッカー・ラジオ体操その他

8 保全緑地の指定・助成

(1) 環境保全緑地の指定（平成25年度～平成29年度）

環 境 緑 地		公 共 緑 地	
件数	面 積	件数	面 積
9件	47,795.21m ²	4件	4,150.76m ²

(2) 保存樹木・保存生け垣の指定（平成25年度～平成29年度）

保 存 樹 木		保 存 生 け 垣	
所有者数	本 数	所有者数	延 長
78人	767本	161人	4,076.90m

(3) 奨励金交付額

保 全 緑 地 の 区 分	面積・本数又は延長	奨励金の額（円）
環境緑地中の「はけ」にあるもの	40,619.16m ²	812,403
保 存 樹 木	753本	1,506,000
保 存 生 け 垣	3,643m	1,092,900
生け垣造成（2件）	23.0m	222,975
計		3,634,278

9 緑地保全地区

上段:入場者数(人)

平成29年度「滄浪泉園緑地」入場者数・使用料

下段:使用料額(円)

	大人	子供	老人		大人		子供		計
			(減額)	(免除)	(減額)	(免除)	(減額)	(免除)	
4月	257	14	403	0	0	29	0	0	703
	25,700	700	20,150	0	0	0	0	0	46,550
5月	342	23	488	0	0	16	0	93	962
	34,200	1,150	24,400	0	0	0	0	0	59,750
6月	180	6	144	0	0	12	0	250	592
	18,000	300	7,200	0	0	0	0	0	25,500
7月	92	2	70	190	0	20	0	46	420
	9,200	100	3,500	0	0	0	0	0	12,800
8月	0	0	0	96	0	310	0	34	440
	0	0	0	0	0	0	0	0	0
9月	0	0	0	272	0	16	0	281	569
	0	0	0	0	0	0	0	0	0
10月	156	13	198	37	0	44	0	3	451
	15,600	650	9,900	0	0	0	0	0	26,150
11月	451	36	814	0	0	40	0	0	1,341
	45,100	1,800	40,700	0	0	0	0	0	87,600
12月	230	16	386	0	0	0	0	0	632
	23,000	800	19,300	0	0	0	0	0	43,100
1月	120	15	106	0	0	0	0	0	241
	12,000	750	5,300	0	0	0	0	0	18,050
2月	147	9	115	0	0	0	0	0	271
	14,700	450	5,750	0	0	0	0	0	20,900
3月	169	22	268	0	0	0	0	0	459
	16,900	1,100	13,400	0	0	0	0	0	31,400
計	2,144	156	2,992	595	0	487	0	707	7,081
	214,400	7,800	149,600	0	0	0	0	0	371,800

- 4. 6(木) 小金井市職員研修 滄浪泉園緑地条例施行規則第6条第1項第1号により免除
- 5. 1(月) 小金井市立本町小学校 滄浪泉園緑地条例施行規則第6条第1項第2号により免除
- 6. 16(金) 小金井市立東小学校 滄浪泉園緑地条例施行規則第6条第1項第2号により免除
- 6. 19(水) 小金井市立第三小学校 滄浪泉園緑地条例施行規則第6条第1項第2号により免除
- 7. 15(土)から9. 30(土)まで夏季特別無料開園 滄浪泉園緑地条例施行規則第6条第1項第1号により免除
- 11. 24(金) 公民館東分館 くりのみ学級 滄浪泉園緑地条例施行規則第6条第1項第1号により免除

* その他

- 10. 1(日) 無料開園日(大人44人、子供3人、老人37人) 滄浪泉園緑地条例第13条により無料

環 境 部

ごみ対策課

減 量 推 進 係
清 掃 係
施 設 係
ごみ処理施設担当

第1 減量推進係

1 清掃手数料等(収入状況)

区分	種別	予算額 (A)	調定額 (B)	収入済額 (C)	還付済額 (D)	純収入済額 (C)-(D)=(E)	不納 欠損額 (F)	収入未済額 (B)-(E)- (F)=(G)	収入率 (%)	
									対予算 (E)/(A)	対調定 (E)/(B)
現年度	一般家庭系ごみ処理	287,910,000	285,496,230	286,166,850	670,620	285,496,230	0	0	99.2	100.0
	事業系ごみ処理	24,897,000	23,459,564	23,982,480	522,916	23,459,564	0	0	94.2	100.0
	自家搬入ごみ処理	38,500,000	19,956,750	19,956,750		19,956,750	0	0	51.8	100.0
	粗大ごみ処理	30,475,000	31,983,900	32,060,200	76,300	31,983,900	0	0	105.0	100.0
	し尿処理	3,854,000	4,941,600	4,941,600		4,941,600	0	0	128.2	100.0
	浄化槽清掃	43,000	59,500	59,500		59,500	0	0	138.4	100.0
	犬・猫等死体処理	72,000	63,000	63,000		63,000	0	0	87.5	100.0
	一般廃棄物収集 運搬業許可申請	145,000	150,000	150,000		150,000	0	0	103.4	100.0
	浄化槽清掃業許可申請	0	5,000	5,000		5,000	0	0	—	—
	小計	385,896,000	366,115,544	367,385,380	1,269,836	366,115,544	0	0	94.9	100.0
過年度	一般家庭系ごみ処理	0	0	0	0	0	0	0	—	—
	事業系ごみ処理	0	0	0	0	0	0	0	—	—
	自家搬入ごみ処理	0	0	0	0	0	0	0	—	—
	粗大ごみ処理	0	0	0	0	0	0	0	—	—
	し尿処理	0	0	0	0	0	0	0	—	—
	小計	0	0	0	0	0	0	0	—	—
合計	385,896,000	366,115,544	367,385,380	1,269,836	366,115,544	0	0	94.9	100.0	

(単位:円)

2 小金井市廃棄物減量等推進審議会開催状況

回数	開催日	場 所	内 容	出席者人数
1	29.4.11	市役所第二庁舎	【専門委員会】未活用資源(可燃ごみに含まれる資源化可能物)有効利用方策の調査・研究	委員 10
2	29.5.24	中間処理場	清掃関連施設整備基本計画検討会議への委員の選出 平成28年度施策の実績報告について	委員 13
3	29.5.24	中間処理場	【専門委員会】未活用資源(可燃ごみに含まれる資源化可能物)有効利用方策の調査・研究	委員 11
4	29.7.4	中間処理場	平成28年度施策の実績報告について	委員 12
5	29.7.4	中間処理場	【専門委員会】未活用資源(可燃ごみに含まれる資源化可能物)有効利用方策の調査・研究	委員 9
6	29.8.18	市役所第二庁舎	【専門委員会】未活用資源(可燃ごみに含まれる資源化可能物)有効利用方策の調査・研究	委員 10
7	29.9.22	市役所第二庁舎	【専門委員会】未活用資源(可燃ごみに含まれる資源化可能物)有効利用方策の調査・研究(中間報告)	委員 10
8	29.10.26	市役所第二庁舎	清掃関連施設整備基本計画検討会議について 平成30年度一般廃棄物処理計画の策定について(諮問・審議)	委員 13
—	29.10.26	市役所第二庁舎	【専門委員会】未活用資源(可燃ごみに含まれる資源化可能物)有効利用方策の調査・研究(※)	—
9	29.11.16	中間処理場	平成30年度一般廃棄物処理計画について(審議)	委員 11
10	29.12.7	中間処理場	【専門委員会】未活用資源(可燃ごみに含まれる資源化可能物)有効利用方策の調査・研究(中間報告)	委員 8
11	29.12.8	中間処理場	平成30年度一般廃棄物処理計画について(審議)	委員 11
12	30.1.24	中間処理場	平成30年度一般廃棄物処理計画について(審議)	委員 10
13	30.2.13	中間処理場	平成30年度一般廃棄物処理計画について(審議)	委員 10
14	30.2.22	中間処理場	【専門委員会】未活用資源(可燃ごみに含まれる資源化可能物)有効利用方策の調査・研究(最終報告)	委員 8
15	30.2.28	中間処理場	平成30年度一般廃棄物処理計画について(答申)	委員 2

※ 独自の勉強会として開催

3 一般廃棄物収集運搬業等許可業者件数

(単位:件)

一般廃棄物収集運搬業	浄化槽清掃業	合 計
36	1	37

4 清掃関連施設整備基本計画

中間処理場(貫井北町)及び二枚橋焼却場跡地(東町)における不燃ごみ等の適正な処理品目、施設規模等の施設整備の方針となる清掃関連施設整備基本計画について、清掃関連施設整備基本計画検討会議等での意見を踏まえ、平成29年12月にパブリックコメントを実施し、平成30年3月に計画を策定した。

第2 清掃係

1-1 塵芥処理

(1) 収集状況

(単位:t)

収集区分		収集体制	収集方法・収集量			合計		
燃やすごみ		委託	戸別	一般	11,600	11,964		
			—	自家搬入	364			
燃やさないごみ		委託	戸別	一般	1,442	1,446		
			—	自家搬入	4			
プラスチックごみ		委託	戸別	一般	2,263	2,263		
			—	自家搬入	0			
粗大ごみ		委託	戸別	—	900	900		
資源物	古紙	委託	戸別	—	4,719	8,563		
	布			—	535			
	びん			—	1,037			
	スプレー缶			—	45			
	空き缶・金属			—	382			
	ペットボトル			—	349			
	剪定枝	委託	拠点	—	1,480	92		
	乾燥生ごみ	直営		—	16			
	びん	委託		—	47			
	トレイ			—	4			
	乾燥生ごみ	直営		—	32			
	ペットボトルキャップ			—	2			
	くつ・かばん類			—	3			
	難再生古紙			—	4			
有害ごみ		委託		戸別	—		39	39
合計							25,267	

(2) 処理状況

(単位:t)

種別	焼却 ①	埋立 ②	資源化	その他 ③	合計
年間処理量	11,964	0	12,314	989	25,267
月間処理量	997.0	0.0	1,026.2	82.4	2,105.6
一日平均処理量	38.3	0.0	—	—	—

① 焼却施設への搬入量を示し、年間稼働日数を312日として算出。

② 年間稼働日数を256日として算出。

③ 有害ごみ、熱回収分の合計を示す。

(3) ごみ収集・処理状況(月別)

ア 可燃系ごみ・資源物収集量

(単位:kg)

月	資源物											合計 I+II	
	可燃系粗大ごみ					資源物							
	委託		小計B ①+②			委託	委託・直営 剪定枝 ④	直営 乾燥生ごみ ⑤	拠点回収		小計C ③+④+⑤+⑥+⑦		
	燃やすごみ	委託	木質粗大ごみ ①	布団 ②	古紙等 ③				乾燥生ごみ ⑥	難再生古紙 ⑦			
4	911,900	20,320	3,940	24,260	484,273	91,210	900	859	0	577,242	1,513,402	27,848	1,541,250
5	1,029,370	10,160	5,060	15,220	501,767	196,720	1,463	3,796	0	703,746	1,748,336	32,393	1,780,729
6	974,590	14,000	4,650	18,650	378,274	172,605	1,213	3,503	0	555,595	1,548,835	31,101	1,579,936
7	979,610	9,970	3,550	13,520	412,017	127,715	1,224	3,087	0	544,043	1,537,173	30,138	1,567,311
8	988,400	14,250	5,850	20,100	428,618	169,440	1,703	1,078	0	600,839	1,609,339	30,225	1,639,564
9	926,190	10,580	4,490	15,070	389,701	156,025	1,248	2,888	2,220	552,082	1,493,342	28,381	1,521,723
10	1,018,550	17,080	5,500	22,580	413,143	123,055	1,180	2,994	0	540,372	1,581,502	32,099	1,613,601
11	940,620	10,070	4,470	14,540	439,436	170,795	1,530	3,557	0	615,318	1,570,478	34,624	1,605,102
12	987,550	15,660	4,090	19,750	472,915	138,705	1,352	2,837	0	615,809	1,623,109	31,980	1,655,089
1	1,007,230	9,020	3,610	12,630	465,975	46,100	1,144	1,753	0	514,972	1,534,832	29,832	1,564,664
2	846,630	15,890	2,090	17,980	373,569	30,535	1,342	3,118	0	408,564	1,273,174	24,416	1,297,590
3	989,530	24,270	2,720	26,990	493,831	56,590	1,191	2,661	2,180	556,453	1,572,973	30,757	1,603,730
合計	11,600,170	171,270	50,020	221,290	5,253,519	1,479,495	15,490	32,131	4,400	6,785,035	18,606,495	363,794	18,970,289

イ 可燃系ごみ・資源物処理量

(単位: kg)

月	処理量														発生焼却灰 (+)	
	焼却施設へ搬入				資源化量(資源物)						その他					合計 I+II+III
	一般ごみ ①	自家搬入 (許可業者) ②	小計 I ①+②		古紙等 ③	剪定枝 ④	乾燥生ごみ ⑤	拠点回収		小計 II ③+④+⑤+⑥+⑦	木質粗大ごみ ⑧	布団 ⑨	小計 III ⑧+⑨			
			乾燥生ごみ ⑥	難再生古紙 ⑦												
4	911,900	27,848	939,748	484,273	91,210	900	859	0	577,242	20,320	3,940	24,260	1,541,250	109.71		
5	1,029,370	32,393	1,061,763	501,767	196,720	1,463	3,796	0	703,746	10,160	5,060	15,220	1,780,729	109.33		
6	974,590	31,101	1,005,691	378,274	172,605	1,213	3,503	0	555,595	14,000	4,650	18,650	1,579,936	89.61		
7	979,610	30,138	1,009,748	412,017	127,715	1,224	3,087	0	544,043	9,970	3,550	13,520	1,567,311	106.25		
8	988,400	30,225	1,018,625	428,618	169,440	1,703	1,078	0	600,839	14,250	5,850	20,100	1,639,564	116.43		
9	926,190	28,381	954,571	389,701	156,025	1,248	2,888	2,220	552,082	10,580	4,490	15,070	1,521,723	109.15		
10	1,018,550	32,099	1,050,649	413,143	123,055	1,180	2,994	0	540,372	17,080	5,500	22,580	1,613,601	100.83		
11	940,620	34,624	975,244	439,436	170,795	1,530	3,557	0	615,318	10,070	4,470	14,540	1,605,102	106.59		
12	987,550	31,980	1,019,530	472,915	138,705	1,352	2,837	0	615,809	15,660	4,090	19,750	1,655,089	89.15		
1	1,007,230	29,832	1,037,062	465,975	46,100	1,144	1,753	0	514,972	9,020	3,610	12,630	1,564,664	119.74		
2	846,630	24,416	871,046	373,569	30,535	1,342	3,118	0	408,564	15,890	2,090	17,980	1,297,590	111.52		
3	989,530	30,757	1,020,287	493,831	56,590	1,191	2,661	2,180	556,453	24,270	2,720	26,990	1,603,730	104.02		
合計	11,600,170	363,794	11,963,964	5,253,519	1,479,495	15,490	32,131	4,400	6,785,035	171,270	50,020	221,290	18,970,289	1,272.33		

(単位:kg)

ウ 不燃系ごみ・資源物収集量

月	不燃系ごみ			資源物							小計 II ④+⑤+⑥+⑦+⑧+⑨	自家搬入 (中間処理場) III	その他		合計 I+II+III+IV			
	委託			委託				拠点回収 トレイ等 ⑨	残渣合計 ⑧	空き缶・金属 ⑥			ペットボトル ⑦	スプレー缶 ⑤		びん ④	I ①+②+③	
	燃やさない ごみ ①	プラスチック ごみ ②	不燃系 粗大ごみ ③	びん ④	スプレー缶 ⑤	空き缶・金属 ⑥	ペットボトル ⑦											残渣合計 ⑧
4	137,451	178,620	57,410	(3,840)	3,570	(1,540)	(1,670)	7,050	5,937	1,140	3,230	518,317						
5	134,964	203,760	71,740	(4,940)	3,820	(1,820)	(1,860)	8,620	4,991	300	3,370	587,956						
6	139,173	187,420	58,310	(3,910)	4,080	(1,620)	(2,030)	7,560	3,897	0	2,740	538,900						
7	99,499	182,400	50,730	(3,760)	3,750	(1,550)	(1,950)	7,260	5,921	800	2,830	498,632						
8	113,078	198,730	61,090	(4,580)	4,510	(1,810)	(2,300)	8,690	4,370	340	2,060	548,764						
9	118,299	182,660	56,200	(3,800)	3,500	(1,610)	(1,900)	7,310	4,325	0	3,920	513,328						
10	122,947	190,410	52,780	(3,980)	3,610	(1,800)	(2,030)	7,810	3,203	0	3,130	517,257						
11	110,069	185,710	62,700	(4,850)	3,370	(1,740)	(1,650)	8,240	5,384	1,010	3,880	512,852						
12	148,693	180,970	51,740	(4,410)	3,830	(1,630)	(1,720)	7,760	4,984	30	4,430	542,760						
1	111,383	209,490	53,310	(6,380)	3,710	(2,010)	(2,020)	10,410	4,470	460	4,030	542,886						
2	80,918	167,990	43,130	(4,430)	3,580	(1,640)	(1,670)	7,740	3,426	0	2,730	436,850						
3	126,004	194,430	59,110	(3,520)	4,110	(1,690)	(1,840)	7,050	5,664	300	3,120	538,511						
合計	1,442,478	2,262,590	678,250	984,794	45,440	361,060	326,479	95,500	56,572	4,380	39,470	6,297,013						

※ ()内は各残渣量を示す。

(単位:kg)

エ 不燃系ごみ・資源物処理量

月		資源物																	資源化量計		その他		合計	
		資源化量																	A+B I	II	I+II			
		小計A					資源物															小計B ⑦+⑧+⑨+⑩+ ⑪+⑫+⑬+⑭+ ⑮+⑯		
		収集後資源化(施設資源化)		戸別回収			拠点回収			資源物														
不燃等資源化①	鉄屑類③	破碎不燃物⑤	①+②+③ +④+⑤+⑥	生びん⑦	アルミ缶⑨	金属⑪	カレット⑬	トレイ⑭	ペットボトルキヤップ⑮	くつ・かばん類⑯	廃プラスチック②	アルミ屑④	小型家電等⑥	スチール缶⑧	ペットボトル⑫	カーペット⑬	トレイ⑭	ベントボトルキヤップ⑮	⑦+⑧+⑨+⑩+ ⑪+⑫+⑬+⑭+ ⑮+⑯					
4	106,400	23,580	0	324,561	3,940	12,000	9,640	5,300	390	140	107	176,891	1,580	16,110	8,390	23,514	5,300	390	140	107	129,846	454,407	63,910	518,317
5	122,560	22,620	0	353,704	4,353	13,590	10,740	3,870	480	128	513	188,794	2,080	17,650	7,640	29,898	3,870	480	128	513	161,382	515,086	72,870	587,956
6	94,150	23,670	0	331,203	4,467	12,230	9,170	3,050	500	151	196	191,773	1,930	19,680	9,530	30,053	3,050	500	151	196	139,617	470,820	68,080	538,900
7	78,770	19,550	0	286,359	3,739	13,460	7,400	4,870	430	203	418	172,569	1,630	13,840	6,720	32,268	4,870	430	203	418	151,363	437,722	60,910	498,632
8	106,710	19,980	0	331,718	4,490	17,300	8,860	3,700	280	148	242	187,188	2,030	15,810	8,920	34,371	3,700	280	148	242	160,266	491,984	56,780	548,764
9	89,790	20,920	0	302,279	3,892	12,320	9,150	3,640	270	191	224	169,789	1,780	20,000	8,350	28,882	3,640	270	191	224	141,439	443,718	69,610	513,328
10	104,390	23,020	0	331,757	74,520	13,250	8,470	2,450	300	126	327	186,587	1,790	15,970	8,860	27,758	2,450	300	126	327	136,570	468,327	48,930	517,257
11	99,650	24,730	0	315,119	4,281	12,910	8,770	4,700	300	155	229	171,959	1,770	17,010	8,600	24,878	4,700	300	155	229	137,873	452,992	59,860	512,852
12	116,180	22,800	0	343,853	3,775	12,890	9,050	4,050	350	234	350	183,513	2,040	19,320	7,920	22,893	4,050	350	234	350	145,307	489,160	53,600	542,760
1	100,090	20,120	0	340,433	5,482	11,190	8,800	3,880	310	110	170	196,913	1,860	21,450	7,290	24,966	3,880	310	110	170	150,093	490,526	52,360	542,886
2	16,370	22,600	0	206,768	4,302	9,690	6,910	2,740	330	120	236	158,798	420	8,580	10,280	21,609	2,740	330	120	236	130,762	337,530	99,320	436,850
3	93,910	26,510	0	332,154	4,854	14,140	9,410	4,900	320	160	284	189,104	1,660	20,970	7,220	25,389	4,900	320	160	284	144,387	476,541	61,970	538,511
合計	1,128,970	270,100	0	3,799,908	51,274	154,970	106,370	47,150	4,260	1,866	3,296	2,173,878	20,570	206,390	99,720	326,479	47,150	4,260	1,866	3,296	1,728,905	5,528,813	768,200	6,297,013

(4) 資源化量内訳

(単位:kg)

品 目	資源収集による資源化				施設資源化	合 計	
	戸別収集	拠点回収	集団回収	小 計			
新聞	617,550	—	587,050	1,204,600	—	1,204,600	
雑誌	3,015,095	—	572,880	3,587,975	—	3,587,975	
段ボール	1,084,970	—	287,399	1,372,369	—	1,372,369	
紙パック	1,340	—	6,150	7,490	—	7,490	
布	534,564	—	106,337	640,901	—	640,901	
剪定枝	1,479,495	—	—	1,479,495	—	1,479,495	
アルミ缶	154,970	—	27,865	182,835	—	182,835	
スチール缶	99,720	—	10,380	110,100	—	110,100	
金属	106,370	—	—	106,370	—	106,370	
びん	生びん	51,274	—	654	51,928	—	51,928
	カレット	933,520	47,150	—	980,670	—	980,670
ペットボトル	326,479	—	—	326,479	—	326,479	
トレイ	—	4,260	—	4,260	—	4,260	
乾燥生ごみ	15,490	32,131	—	47,621	—	47,621	
ペットボトルキャップ	—	1,866	—	1,866	—	1,866	
くつ・かばん類	—	3,296	—	3,296	—	3,296	
難再生古紙	—	4,400	—	4,400	—	4,400	
原料化等	—	—	—	—	3,302,848	3,302,848	
アルミ屑	—	—	—	—	20,570	20,570	
鉄屑類	—	—	—	—	270,100	270,100	
破砕不適物	—	—	—	—	0	0	
小型家電等	—	—	—	—	206,390	206,390	
合 計	8,420,837	93,103	1,598,715	10,112,655	3,799,908	13,912,563	

※ 上記の他に、東京たま広域資源循環組合にて1,272,330kgがエコセメント化されている。

(5) 収集運搬車両

(単位:台)

車 種	班	生ごみ 乾燥物班	予 備	合 計
塵芥車	—	—	2	2
深ボディダンプ車	—	—	2	2
平ボディ車(消毒用)	—	—	1	1
軽貨物トラック	2	—	—	2
合 計	2	2	5	7

(6) 集団回収実績

ア 団体実施回数

実施団体	登録団体数	実施回数
子供会	40	381
自治会	84	1,538
その他の団体	22	325
合 計	146	2,244

イ 奨励金 (単位:円)

市補助額	16,122,360
------	------------

ウ 品目別回収実績

(単位:kg)

品 目	回収量
新聞	587,050
雑誌	572,880
段ボール	287,399
紙パック	6,150
布	106,337
アルミ缶	27,865
スチール缶	10,380
びん	654
合 計	1,598,715

(7) 家庭用生ごみ減量化処理機器の購入補助と生ごみ堆肥化容器の配布状況(家庭用)

区分 町別	補助の状況		配布状況	
	個数	補助金額(円)	世帯数	個数
東町	37	1,622,600	4	4
梶野町	29	1,298,700	1	1
関野町	4	113,400	2	2
緑町	37	1,630,900	6	6
中町	22	1,033,100	3	3
前原町	30	1,309,000	4	4
本町	39	1,699,000	3	3
桜町	8	336,300	0	0
貫井北町	22	922,300	1	1
貫井南町	30	1,336,600	6	6
合計	258	11,301,900	30	30

(8) 生ごみ堆肥化・肥料化事業の状況

事業の成果 (単位:kg)

項目	重量
市施設投入量(生ごみ換算)	135,851
生ごみ市民投入量(生ごみ換算)	18,135
戸別・拠点投入量(生ごみ換算)	62,690
集合住宅投入量(生ごみ換算)	18,090

事業に係る主な経費 (単位:円)

項目	金額
生ごみ処理 機器等借上料	17,185,932
生ごみ乾燥物 回収運搬委託料	2,440,800
合計	19,626,732

1-2 粗大ごみ処理

(1) 粗大ごみ処理件数

(単位:件)

月	4	5	6	7	8	9	10	11	12	1	2	3	合計
件数	3,084	3,617	3,458	2,816	3,702	3,193	3,216	3,510	3,439	2,971	2,470	3,211	38,687

(2) 粗大ごみの種類及び数量

(単位:台、個)

種類	4	5	6	7	8	9	10	11	12	1	2	3	合計
布団	1,142	1,289	1,313	1,069	1,313	1,110	1,232	1,280	1,058	862	612	868	13,148
自転車類	347	392	356	229	412	310	313	335	358	278	258	339	3,927
いす・座椅子	701	779	728	634	785	704	678	639	684	588	483	688	8,091
棚類	550	507	417	373	472	467	446	482	406	391	388	594	5,493
じゅうたん(敷物)	294	368	426	413	404	363	315	366	362	265	241	297	4,114
掃除機	142	120	160	134	163	156	123	153	172	139	113	175	1,750
ストーブ(ファンヒーター)	139	191	171	95	89	97	122	182	196	152	132	143	1,709
テーブル(座卓)	328	282	256	207	261	261	248	264	244	235	228	301	3,115
AV機器	54	68	76	68	60	70	65	82	76	82	61	59	821
ダンス	192	236	182	157	177	142	183	189	143	146	129	191	2,067
衣装ケース	437	385	379	292	342	311	361	420	334	277	274	408	4,220
カラーボックス(小棚)	485	464	400	395	411	364	384	394	375	339	373	543	4,927
ソファ	116	96	78	77	103	91	72	98	113	91	73	131	1,139
マットレス	172	233	226	157	219	197	176	197	148	160	140	186	2,211
ベッド	185	171	110	148	173	140	152	113	133	148	139	259	1,871
ベッドマット	86	76	73	83	86	92	94	96	88	78	63	130	1,045
電子レンジ	112	149	126	103	134	107	120	144	132	138	122	148	1,535
スキー・スノーボード	51	56	56	31	49	28	37	64	57	47	23	45	544
扇風機・冷風機	73	109	142	167	221	163	180	166	133	102	58	115	1,629
こたつ	107	100	101	71	87	73	97	101	102	77	64	92	1,072
机	96	71	63	55	75	66	67	56	57	70	66	93	835
ガステーブル	87	101	74	49	86	66	71	72	57	51	57	96	867
ミシン	23	34	39	23	32	28	32	34	37	17	15	23	337
健康・運動器具	62	76	58	51	67	65	58	67	69	53	50	50	726
ベビー用品	101	100	105	63	90	102	96	97	99	69	52	89	1,063
プリンター	96	116	96	84	116	91	93	95	130	128	91	107	1,243
物置(スチール保管庫)	6	12	6	10	2	7	12	12	8	12	4	17	108
その他	2,169	2,587	2,401	1,717	2,212	2,059	2,076	2,132	2,112	1,865	1,566	2,296	25,192
合計	8,353	9,168	8,618	6,955	8,641	7,730	7,903	8,330	7,883	6,860	5,875	8,483	94,799

2 犬・猫等死体処理

(単位:匹)

内 訳 月 別	犬			猫			その他			合 計
	野良	飼	計	野良	飼	計	野良	飼	計	
4	0	0	0	9	0	9	4	0	4	13
5	0	1	1	6	2	8	2	0	2	11
6	0	1	1	11	2	13	2	0	2	16
7	0	0	0	9	0	9	2	1	3	12
8	0	1	1	13	2	15	9	0	9	25
9	0	0	0	5	0	5	7	0	7	12
10	0	0	0	6	1	7	4	0	4	11
11	0	0	0	5	2	7	1	0	1	8
12	0	1	1	8	1	9	3	0	3	13
1	0	2	2	4	1	5	2	0	2	9
2	0	1	1	5	1	6	3	0	3	10
3	0	0	0	3	1	4	6	0	6	10
合 計	0	7	7	84	13	97	45	1	46	150

3 し尿処理

(1) 収集件数

ア 一般家庭等

(単位:件)

区 分	一 般 家 庭	多量排出事業所
申込世帯数	1	0

イ 仮設トイレ

(単位:件)

汲取り回数	427
-------	-----

(2) 収集終末処理状況

(単位:k0)

内 訳 区 分	収 集		運 搬	
	委 託	年間収集量	94.2	年間運搬量
月間収集量		7.9	月間運搬量	7.9
一日平均収集量		0.5	一日平均運搬量	1.4

年間収集日数:178日 年間運搬日数:69日

(3) し尿浄化槽清掃件数

(単位:件)

腐 敗 型		バ ッ キ 型		合 計
一般世帯	事業所	一般世帯	事業所	
4	0	1	0	5

4 ごみゼロ化推進会議活動状況

(1) 開催状況

	開催日	場 所	内 容
1	29.4.11	市役所	ごみゼロ化推進会議役員会 平成29年度ごみゼロ化推進会議総会について
2	29.4.25	市役所	ごみゼロ化推進会議役員会 各部会報告
3	29.5.16	萌え木ホール	平成29年度ごみゼロ化推進会議総会 各部会事業報告・事業計画 一般廃棄物処理計画について ごみの分別について
4	29.6.27	市役所	ごみゼロ化推進会議役員会 各部会報告 今年度の活動について等
5	29.7.13	東小金井駅前	ごみ減量啓発キャンペーン
6	29.7.24	武蔵小金井駅前	ごみ減量啓発キャンペーン
7	29.7.25	市役所	ごみゼロ化推進会議役員会 各部会報告等 ごみ減量啓発キャンペーンについて ごみの相談員制度について等
8	29.8.25	中間処理場	ごみ処理施設見学(啓発部会にて実施)
9	29.9.15	東小金井駅前	路上禁煙地区キャンペーン(まち美化部会にて実施)
10	29.9.19	新小金井駅前	路上禁煙地区キャンペーン(まち美化部会にて実施)
11	29.9.26	市役所	ごみゼロ化推進会議役員会 各部会報告 フォーラムについて等
12	29.10.14、15	小金井公園	小金井なかよし市民まつりリユース食器返却ブース受付
13	29.10.17	武蔵小金井駅前	路上禁煙地区キャンペーン(まち美化部会にて実施)
14	29.10.24	市役所	ごみゼロ化推進会議役員会 各部会報告 市民まつり参加報告等
15	29.11.3	武蔵小金井駅前	店舗前等ごみ減量啓発キャンペーン(まち美化部会にて実施)
16	29.11.17	新小金井駅前	路上禁煙地区キャンペーン(まち美化部会にて実施)
17	29.11.18	中間処理場	ごみ処理施設見学(事業所部会にて実施)
18	29.11.21	武蔵小金井駅前	路上禁煙地区キャンペーン(まち美化部会にて実施)
19	29.11.24	武蔵野市 (新武蔵野クリーン センター)	ごみ処理施設見学
20	29.11.28	市役所	ごみゼロ化推進会議役員会 各部会報告 施設見学会について等
21	29.11.12、19、12.3、10	市内	市内一斉美化清掃
22	29.12.15	東小金井駅前	路上禁煙地区キャンペーン(まち美化部会にて実施)
23	29.12.19	新小金井駅前	路上禁煙地区キャンペーン(まち美化部会にて実施)
24	30.1.16	武蔵小金井駅前	路上禁煙地区キャンペーン(まち美化部会にて実施)
25	30.1.19	東小金井駅前	路上禁煙地区キャンペーン(まち美化部会にて実施)
26	30.1.30	市役所	ごみゼロ化推進会議役員会 各部会報告 ごみの相談員制度について等
27	30.2.5	武蔵小金井駅前	ごみ減量啓発キャンペーン
28	30.2.14	東小金井駅前	ごみ減量啓発キャンペーン
29	30.2.16	新小金井駅前	路上禁煙地区キャンペーン(まち美化部会にて実施)
30	30.2.20	武蔵小金井駅前	路上禁煙地区キャンペーン(まち美化部会にて実施)
31	30.2.27	市役所	ごみゼロ化推進会議役員会 各部会報告 平成30年度ごみゼロ化推進会議総会について
32	30.3.23	前原暫定集会施設	ごみゼロ化推進員講演会「食品ロス削減の取組をまなぶ」

33	30.3.12	市役所	転入者対策キャンペーン(啓発部会にて実施)
34	30.3.13	空缶・古紙等処理場	ごみ処理施設見学(まち美化部会にて実施)
35	30.3.16	東小金井駅前	路上禁煙地区キャンペーン(まち美化部会にて実施)
36	30.3.19～23	市内	不法投棄防止キャンペーン(まち美化部会にて実施)
37	30.3.27	市役所	ごみゼロ化推進会議役員会 各部会報告 平成30年度ごみゼロ化推進会議総会について

(2) 各部会の開催状況

部会名	内 容	開 催 日
ごみゼロ化 啓発部会	運営委員会	29.4.14、29.6.9、29.7.14、29.9.22、29.10.20、29.12.15、30.2.16
	全 体 会	29.4.21、29.6.23、29.7.21、29.8.25、29.9.29、29.10.27、 29.12.22、30.1.26、30.2.23
事業所部会	運営委員会 ・全体会	29.4.21、29.6.16、29.7.21、29.8.18、29.9.15、29.10.27、 29.11.24、30.1.26、30.2.23、30.3.30
まち美化部会	運営委員会	29.7.7、29.11.7
	全 体 会	29.9.5、30.3.13

第3 施設係

上段:搬入数(台)
下段:搬入量(kg)

1 搬入状況

	不燃ごみ		粗大ごみ	スプレー缶	有害ごみ	資源物 残渣			リサイクル 粗大残渣	合計
	プラスチックごみ	燃やさないごみ				缶	ペットボトル	びん		
	小計	小計								
平成29年度計	2,711	1,709	2,278	512	512	256	256	67	20	8,321
月平均	2,262,590	1,392,400	900,530	45,440	56,120	20,460	22,640	52,400	4,380	4,756,960
日平均	225.9	142.4	189.8	42.7	42.7	21.3	21.3	5.6	1.7	693.4
	188,549.2	116,033.3	75,044.2	3,786.7	4,676.7	1,705.0	1,886.7	4,366.7	365.0	396,413.3
	10.6	6.7	8.9	2.0	2.0	1.0	1.0	0.3	0.1	32.5
	8,838.2	5,439.1	3,517.7	177.5	219.2	79.9	88.4	204.7	17.1	18,581.9

※ 日平均は、中間処理場の稼働日数256日で除した数値

上段:搬入数(台)
下段:搬出量(kg)

2 搬出状況

	廃プラ 資源化	不燃物 資源化	可燃粗大	鉄屑	アルミ屑	金属	破碎不適物	有害物	布団	再利用	小型家電等	合計
平成29年度計	442	266	33	138	252	108	0	171	48	14	50	1,522
月平均	2,176,190	1,857,700	171,270	218,170	20,570	51,930	0	39,470	50,020	990	206,390	4,792,700
日平均	36.8	22.2	2.8	11.5	21.0	9.0	0.0	14.3	4.0	1.2	4.2	126.8
	181,349.2	154,808.3	14,272.5	18,180.8	1,714.2	4,327.5	0.0	3,289.2	4,168.3	82.5	17,199.2	399,391.7
	1.7	1.0	0.1	0.5	1.0	0.4	0.0	0.7	0.2	0.1	0.2	5.9
	8,500.7	7,256.6	669.0	852.2	80.4	202.9	0.0	154.2	195.4	3.9	806.2	18,721.5

※ 小型家電等は、搬出先計量値

※ 日平均は、中間処理場の稼働日数256日で除した数値

3 稼働日数及び破碎機運転時間

稼働日数 (日)	256
運転時間 (h:m)	729:30
合計	

第4 ごみ処理施設担当

1 小金井市ごみ総合対策推進本部の開催

回数	開催日	場所	議 題
第1回	29.5.23	市役所	1 平成29年度一般廃棄物処理計画について 2 広域支援の状況について 3 その他
第2回	29.10.17	同上	1 浅川清流環境組合の新可燃ごみ処理施設整備・運営事業について 2 広域支援の状況について 3 その他

2 新可燃ごみ処理施設整備・運営事業

新可燃ごみ処理施設の設置及び運営等を共同して行うことを目的に設立した浅川清流環境組合（構成市：日野市、国分寺市、小金井市）では、平成32年度の新可燃ごみ処理施設本格稼働を目指して、平成29年11月に新施設の建築工事を開始した。本市は、組合構成団体として与えられた責任を果たした。

環境部
下水道課

業務設備係
工務維持係

第1 業務設備係

1 下水道使用料審議会

	月 日	内 容
第5回	4.24	・小金井市下水道事業の将来方針について
第6回	7.24	・小金井市下水道事業の将来方針について
第7回	11.20	・長期財政シュミレーションについて ・答申（案）の検討について
第8回	12.25	・答申書の最終確認について ・答申

2 受益者負担金及び下水道使用料収入額

(単位：円)

受益者負担金	0
下水道使用料	997,414,023

3 起債償還・借入状況

(単位：円)

	前年度末現在高	元金（償還額）	新規借入額	本年度末現在高
		利子		
公共下水道	332,802,876	23,475,318	0	309,327,558
		7,835,880		
流域下水道	1,127,967,548	75,852,631	0	1,052,114,917
		26,556,722		
計	1,460,770,424	99,327,949	0	1,361,442,475
		34,392,602		

4 汚水量・雨水量及び流域下水道維持管理負担金

汚水量	12,199,859m ³
雨水量	6,202,870m ³
計	18,402,729m ³
流域下水道維持管理負担金	699,303,702円

5 排水設備届出状況

(単位：件)

内 容	件 数
汲取り便所の改造工事	0
し尿浄化槽の切替工事	0
新 築 工 事	566
排水設備の増改築工事その他	11
計	577

6 雨水浸透施設設置状況

浸透施設設置住宅軒数	浸 透 施 設 設 置 数 量			
	浸透ます	簡易浸透ます	浸透管	浸透人孔
533軒	1,669個	638個	507.1m	0個

7 雨水浸透施設等設置助成金交付状況

助成金交付件数	助成金交付額	浸透施設設置数量	
		浸透ます	浸透管
3件	330,000円	11個	0m

8 水質検査実施及び規制基準超過事業場状況

特定事業場等	水質検査実施状況		22事業場	85検体		
	規制基準値超過	事業場数		7事業場	12検体	
		指導状況	注意		7事業場	12件
			聴聞		0事業場	0件
			警告		0事業場	0件
命令			0事業場	0件		

流域下水道幹線接続点	10カ所	24検体
------------	------	------

9 特定施設・除外施設監視状況

項目	回数
立入調査	73回

第2 工務維持係

1 公共下水道築造工事

件名	施工期間	金額(円)	施工業者
雨水浸透柵設置工事	29.11.14~30.3.7	17,884,800	関建設工業(株)
マンホールトイレ用下水道施設設置工事	29.9.12~30.1.19	10,779,138	鴨下設備工業(株)
都市計画道路3・4・3号線管きよ新設・既設管等撤去工事	6.30~8.31	4,536,000	倭土木工業(株)
都市計画道路3・4・12号線管きよ新設工事	29.10.30~30.1.4	6,048,000	金澤建設(株)
貫井北町三丁目ほか1箇所管きよ新設・既設管等撤去工事	29.12.1~30.2.16	7,020,000	金澤建設(株)

2 公共下水道維持管理工事

(1) 単価契約工事

件名	施工期間	精算金額(円)	施工業者
公共下水道維持管理工事(29-1)	4.3~9.15	3,456,986	(株)加藤工業
公共下水道維持管理工事(29-2)	4.3~5.15	789,467	小野建設(株)
公共下水道維持管理工事(29-3)	4.3~5.15	1,727,706	(有)旭設備工業
公共下水道維持管理工事(29-4)	4.3~5.15	1,276,756	倭土木工業(株)
公共下水道維持管理工事(29-5)	4.3~6.9	3,369,968	鴨下設備工業(株)
公共下水道維持管理工事(29-6)	4.3~5.30	616,973	金澤建設(株)
公共下水道維持管理工事(29-7)	4.4~12.12	4,937,690	日昇工業(株)
公共下水道維持管理工事(29-8)	5.9~9.22	2,559,951	金澤建設(株)
公共下水道維持管理工事(29-9)	6.8~10.27	1,973,258	鴨下設備工業(株)
公共下水道維持管理工事(29-10)	7.3~9.29	2,442,373	金澤建設(株)
公共下水道維持管理工事(29-11)	7.3~9.29	1,288,578	金澤建設(株)
公共下水道維持管理工事(29-12)	7.3~11.2	4,135,442	(株)加藤工業
公共下水道維持管理工事(29-13)	7.3~10.31	4,205,858	鴨下設備工業(株)
公共下水道維持管理工事(29-14)	7.12~8.31	822,326	小野建設(株)
公共下水道維持管理工事(29-15)	7.21~12.12	3,139,853	日昇工業(株)
公共下水道維持管理工事(29-16)	7.26~10.31	2,529,678	小野建設(株)
公共下水道維持管理工事(29-17)	8.8~10.10	1,615,947	(有)旭設備工業
公共下水道維持管理工事(29-18)	29.9.4~30.2.9	2,387,122	(株)加藤工業
公共下水道維持管理工事(29-19)	29.9.4~30.3.1	777,420	倭土木工業(株)
公共下水道維持管理工事(29-20)	9.4~10.20	647,545	新発田建設(株)

公共下水道維持管理工事(29-21)	9.4~10.19	3,347,798	金澤建設(株)
公共下水道維持管理工事(29-22)	9.4~10.20	4,205,525	金澤建設(株)
公共下水道維持管理工事(29-23)	29.10.2~30.3.23	687,513	小野建設(株)
公共下水道維持管理工事(29-24)	29.10.2~30.2.1	942,150	(有)旭設備設備
公共下水道維持管理工事(29-25)	10.2~11.20	1,512,151	金澤建設(株)
公共下水道維持管理工事(29-26)	29.10.2~30.3.23	2,213,491	日昇工業(株)
公共下水道維持管理工事(29-27)	10.2~11.30	1,954,530	金澤建設(株)
公共下水道維持管理工事(29-28)	29.11.6~30.3.28	2,766,059	金澤建設(株)
公共下水道維持管理工事(29-29)	29.11.10~30.3.28	1,080,099	関建設工業(株)
公共下水道維持管理工事(29-30)	29.12.1~30.3.1	840,919	(株)加藤工業
公共下水道維持管理工事(29-31)	29.12.7~30.3.26	541,178	鴨下設備工業(株)
公共下水道維持管理工事(29-32)	2.5~3.26	1,065,040	(有)旭設備工業

3 委 託

(1) 請 負

件 名	施 工 期 間	金 額 (円)	施 工 業 者
貫井北町ほか5箇所管きょ新設・既設管等撤去工事実施設計委託	5.30~9.21	3,078,000	(株)誠和設計事務所
公共下水道長寿命化第1期工事実施設計委託	6.12~12.28	5,184,000	(株)エイト日本技術開発東京支社
管路施設調査委託	6.13~10.31	4,428,000	三喜技研工業(株)

(2) 単価契約

件 名	施 工 期 間	金 額 (円)	施 工 業 者
公共下水道管渠及び雨水樹清掃委託 (29-1)	5.9~10.18	3,995,460	(株)調布清掃
汚泥処分委託 (29-1)	5.9~10.18	626,886	(有)常盤組
公共下水道管渠及び雨水樹清掃委託 (29-2)	5.16~6.30	1,872,720	(株)吉野清掃
汚泥処分委託 (29-2)	5.16~6.30	322,326	(有)常盤組
公共下水道管渠及び雨水樹清掃委託 (29-3)	5.29~6.9	2,249,100	(株)調布清掃
汚泥処分委託 (29-3)	5.29~6.30	129,438	(有)常盤組
公共下水道管渠及び雨水樹清掃委託 (29-4)	7.1~8.31	2,160,000	(株)吉野清掃
汚泥処分委託 (29-4)	7.1~8.31	411,156	(有)常盤組
公共下水道管渠及び雨水樹清掃委託 (29-5)	7.26~9.29	367,740	(株)吉野清掃
汚泥処分委託 (29-5)	7.26~9.29	55,836	(有)常盤組
公共下水道管渠及び雨水樹清掃委託 (29-6)	9.1~10.31	1,717,740	(株)吉野清掃
汚泥処分委託 (29-6)	9.1~10.31	253,800	(有)常盤組

公共下水道管渠及び雨水桝清掃委託	(29-7)	10.3～11.17	465,480	株吉野清掃
汚泥処分委託	(29-7)	10.3～11.17	25,380	有常盤組
公共下水道管渠及び雨水桝清掃委託	(29-8)	29.11.1～30.2.26	1,890,000	株調布清掃
汚泥処分委託	(29-8)	29.11.1～30.2.26	332,478	有常盤組
公共下水道管渠及び雨水桝清掃委託	(29-9)	29.12.11～30.3.20	1,941,840	株調布清掃
汚泥処分委託	(29-9)	29.12.11～30.3.20	203,040	有常盤組
公共下水道管渠及び雨水桝清掃委託	(29-10)	29.12.11～30.3.1	1,861,920	株吉野清掃
汚泥処分委託	(29-10)	29.12.11～30.3.1	114,210	有常盤組
公共下水道管渠及び雨水桝清掃委託	(29-11)	3.6～3.28	465,480	株吉野清掃
汚泥処分委託	(29-11)	3.6～3.28	25,380	有常盤組

4 自費工事及び開発行為数

(1) 自費工事(汚水桝設置等)

223 件

(2) 開発行為(下水道施設)

13 件

5 下水道台帳閲覧数・料金

2,640 件

25,590 円

福祉保健部

地域福祉課

地 域 福 祉 係
生 活 福 祉 係

第1 地域福祉係

1 民生委員・児童委員関係

(1) 民生委員推せん会

開催日	内容
5.25	民生委員・児童委員の欠員に伴う新任候補者の推薦について
11.30	民生委員・児童委員の欠員に伴う新任候補者の推薦について
2.13	民生委員・児童委員の欠員に伴う新任候補者の推薦について

(2) 会議

民生委員児童委員協議会	
会長会	1 1 回
定例会（合同協議会）	3 回
定例会（単位民協協議会）	8 回
事項別部会（生活福祉部会・高齢福祉部会・児童福祉部会 障がい福祉部会・子育て支援部会）	随 時
主任児童委員部会	1 1 回
地区連絡協議会	1 回
会長会と各部会との連絡会	2 回
高齢者ネットワーク委員会	3 回
高齢者町別協議会	随 時
子ども家庭支援活動委員会	3 回
子ども町別協議会	随 時

(3) 全体研修

1 春季研修（5月24日実施）	
内容 「活動報告の記入方法について」	
講師 東京都民生児童委員連合会事務局職員	
2 管外視察研修（11月21日～22日実施）	
視察先 「児童養護施設 いわき育英舎（福島県いわき市）」	
「日立市連合民生委員児童委員協議会（茨城県日立市）」	

(4) その他の活動

1 夏休み前の市内小・中学校訪問	6 児童委員活動推進運動
2 地区連絡協議会の実施	7 災害時要支援者活動
3 民生委員・児童委員PRイベント実施	8 歳末たすけあい等社協活動への協力
4 なかよし市民まつりへの参加	9 赤い羽根共同募金への協力
5 高齢者福祉ネットワーク活動	10 行政協力活動

2 小金井市社会福祉協議会に対する助成状況

小金井市社会福祉協議会総事業費	左の内市補助金支出済額
230,038,687 円	88,749,000 円

3 福祉サービス苦情調整委員

(1) 苦情等対応状況 (単位：件)

区分	市内 在住者	市外 在住者	申立人			対応方法		
			本人	家族	その他	来所	郵送	電話等
件数	8	1	9	0	0	6	0	3

(2) 内容別苦情等対応状況 (単位：件)

サービス種別	対応件数
介護保険	1
高齢者福祉	0
障がい者福祉	1
障害者総合支援法	0
児童福祉	2
生活保護	5
その他福祉	0
管轄外	0
合計	9

4 権利擁護センター

(1) 相談件数 (単位：件)

区分	問合せ件数	初回相談件数	相談/援助件数
権利擁護	5	80	8,438
法律	2	1	1
福祉サービス	2	0	0
成年後見	15	110	429
苦情	0	2	0
生活相談	2	2	0
その他	4	10	50
小計	30	205	8,918
合計		9,153	

(2) 契約件数 (単位：件)

契約締結件数	105
契約準備件数	4

5 在日外国人等高齢者・障害者福祉給付金給付状況

対象者数 (人)	給付金額 (円)
1	30,000

6 社会を明るくする運動

(1) 会議

月日	場所	内容
5.29	市役所	・第67回社会を明るくする運動実施要領及び実施について
10.23	市役所	・強調月間事業報告について ・標語の審査について

(2) 事業

月日	場所	内容
7.3	市内2駅	・駅頭広報活動
7.21	中央大学附属高等学校 講堂	・映画会「ペット」
7.22	武蔵小金井駅周辺	・街頭広報活動 (阿波踊り大会会場で社明うちわ配布)

7 福祉サービス第三者評価受審費補助状況

種 別	件数	補助金額 (円)
認知症対応型共同生活介護 (認知症高齢者グループホーム)	5	1,693,000
小規模多機能型居宅介護	2	465,000
定期巡回・随時対応型訪問介護看護	1	450,000
認可保育所	3	1,329,000
認証保育所	3	1,428,000
合 計	14	5,365,000

8 低所得者・離職者対策事業

受験生チャレンジ支援貸付金の内訳

区分		件数	金額(円)
塾代	中学3年生	24	4,744,700
	高校3年生	5	1,000,000
受験料	高校	22	524,800
	大学	7	421,000
合計		58	6,690,500

9 避難行動要支援者支援事業

(1) 申請等の人数

(単位：人)

内容	人数
災害時要配慮者名簿登載者数	4,007
避難行動要支援者数	2,053

(2) モデル事業

モデル事業実施地区数	6地区
------------	-----

10 小金井市保健福祉総合計画策定関連事業

(1) 小金井市保健福祉総合計画策定委員会開催結果

回数	開催日	議事等
第1回	28. 11. 11	<ul style="list-style-type: none"> 委員の委嘱 計画策定の概要 計画策定の根拠法、計画期間等について アンケート調査内容確認
第2回	29. 3. 9	<ul style="list-style-type: none"> アンケート調査結果の説明
第3回	29. 5. 25	<ul style="list-style-type: none"> 計画策定の概要 市の福祉に関する現状と課題 (1) アンケート調査結果のまとめ説明 (2) 福祉に係る市の統計説明
第4回	29. 7. 20	<ul style="list-style-type: none"> 地域共生社会の実現に係る国の動向説明 現地域福祉計画の施策評価について (1) 施策一覧と今後の方向性 計画間の共通項目説明 (1) 4計画の共通目次案 (2) 基本理念の継承 新施策体系（案）説明
第5回	29. 9. 21	<ul style="list-style-type: none"> 施策の体系について 計画骨子案の検討
第6回	29. 11. 9	<ul style="list-style-type: none"> 計画素案の検討
第7回	30. 2. 1	<ul style="list-style-type: none"> 市民説明会及びパブリックコメント結果報告 計画素案の修正及び確認
第8回	30. 2. 22	<ul style="list-style-type: none"> 計画の承認

(2) 専門部会開催結果

ア 健康増進専門部会		イ 障害者専門部会		ウ 高齢者専門部会	
回数	開催日	回数	開催日	回数	開催日
第1回	28. 10. 28	第1回	28. 10. 28	第1回	28. 11. 24
第2回	29. 3. 13	第2回	28. 11. 25	第2回	29. 3. 24
第3回	29. 6. 28	第3回	29. 5. 19	第3回	29. 5. 22
第4回	29. 8. 30	第4回	29. 6. 16	第4回	29. 6. 29
第5回	29. 9. 21	第5回	29. 7. 21	第5回	29. 7. 20
第6回	29. 10. 26	第6回	29. 8. 31	第6回	29. 8. 30
第7回	30. 1. 25	第7回	29. 9. 22	第7回	29. 9. 29
		第8回	29. 10. 20	第8回	29. 11. 2
		第9回	29. 11. 17	第9回	29. 12. 15
		第10回	30. 1. 19	第10回	30. 1. 25
		第11回	30. 2. 23	第11回	30. 2. 9

(3) 市民説明会の開催

開催日	内容
29. 11. 25, 11. 28	(仮称) 第2期小金井市保健福祉総合計画（素案）について

(4) パブリックコメントの実施

実施期間	内容
29. 11. 24～12. 25	(仮称) 第2期小金井市保健福祉総合計画（素案）について（意見提出人数16人、意見数44件）

(5) 小金井市保健福祉総合計画策定支援委託

委託期間：平成28年10月17日から平成30年3月16日まで（2年間）

11 (仮称) 小金井市新福祉社会館建設基本計画策定関連事業

(1) (仮称) 小金井市新福祉社会館建設に関する庁内検討委員会開催結果

区分	開催日	議事等
第1回	29. 4. 14	庁内検討委員会の目的及び設置要綱の説明 新施設に関する福祉保健部案及び市民説明会の説明
第2回	29. 4. 27	基本理念について 建設場所及び規模等について、機能と事業展開について
第3回	29. 5. 15	機能と事業展開について
第4回	29. 5. 30	機能と事業展開について
第5回	29. 6. 7	機能と事業展開について
第6回	29. 6. 15	理念・機能と事業展開の整理
第7回	29. 6. 23	理念・機能と事業展開の整理 建設場所及び規模等について 建設基本計画（素案）について
第8回	29. 6. 29	建設基本計画（素案）について
第9回	29. 12. 26	(仮称) 小金井市新福祉社会館建設基本計画（案）におけるパブリックコメント結果等の検証について (仮称) 新福祉社会館機能に係る議員間討議結果による市議会としての最大公約数の意見等及び決議の検証について
第10回	30. 1. 10	(仮称) 小金井市新福祉社会館建設基本計画（案）におけるパブリックコメント結果等の検証について (仮称) 新福祉社会館機能に係る議員間討議結果による市議会としての最大公約数の意見等及び決議の検証について
第11回	30. 1. 24	(仮称) 小金井市新福祉社会館機能に係る市議会及び会派意見、決議に対する検討について
第12回	30. 1. 29	(仮称) 小金井市新福祉社会館機能に係る市議会及び会派意見、決議に対する検討について
第13回	30. 1. 31	(仮称) 小金井市新福祉社会館機能に係る市議会及び会派意見、決議に対する検討について
第14回	30. 2. 19	(仮称) 小金井市新福祉社会館建設基本計画（案）の検討について

(2) (仮称) 小金井市新福社会館建設基本計画市民検討委員会開催結果

区分	開催日	議事等
第1回	29. 7. 7	建設場所の検討 (確定)
施設見学	29. 8. 21	こどもと福祉の未来館 (所沢市) 元気創造プラザ (三鷹市)
第2回	29. 9. 12	基本理念の検討 導入機能等の検討
第3回	29. 10. 6	導入機能等の検討 建設基本計画 (案) の作成について
第4回	29. 10. 24	導入機能等の検討 建設基本計画 (案) の作成について
第5回	29. 11. 7	パブリックコメントに供する「(仮称) 小金井市新福社会館建設基本計画 (案)」の確定
第6回	30. 1. 15	パブリックコメント意見及び検討結果の検証、「(仮称) 小金井市新福社会館基本計画 (案)」の修正
第7回	30. 1. 30	「(仮称) 小金井市新福社会館建設基本計画 (案)」の市長への提出

(3) 市民説明会の開催

区分	開催日	内 容
第1回	29. 4. 15	(仮称) 新福社会館に係るこれまでの検討経緯、建設に向けた今後の方向性 (※公共施設等総合管理計画説明会との合同開催)
	29. 4. 21	
第2回	29. 11. 25	(仮称) 小金井市新福社会館建設基本計画 (案) の作成及びパブリックコメントの実施について (※(仮称) 第2期小金井市保健福祉総合計画 (素案) 説明会との合同開催)
	29. 11. 28	

(4) パブリックコメントの実施

実施期間	内 容
29. 11. 22～12. 21	(仮称) 小金井市新福社会館建設基本計画 (案) に対する意見について (意見提出人数34人、意見数82件)

(5) (仮称) 新福社会館建設基本計画策定支援業務委託

委託期間：平成29年6月27日～平成30年3月31日

第2 生活福祉係

1 生活保護

(1) 嘱託医の医療要否意見書の検討状況 (単位:件)

内 容		件 数
医 療 要 否 意 見 書	入 院	499
	入 院 外	3,251
	精神科・入院	217
治 療 材 料 ・ 移 送 費 ・ 施 術		342
看 護 要 否 意 見 書		35
そ の 他 (請 求 書 ・ 加 算 等)		210
計		4,554

(2) 扶助別被保護世帯及び人員 (単位:世帯/人)

被保護		生活扶助		住宅扶助		教育扶助		介護扶助		医療扶助		生業扶助	
世帯	人員	世帯	人員	世帯	人員	世帯	人員	世帯	人員	世帯	人員	世帯	人員
1,487	1,698	1,290	1,472	1,346	1,528	25	34	226	231	1,119	1,235	27	30

(3) 保護費支給状況 (単位:円/%)

扶 助 別	支 出 額	比 率
生 活 扶 助	1,088,364,641	33.31
住 宅 扶 助	794,250,498	24.31
教 育 扶 助	4,686,353	0.14
介 護 扶 助	54,010,163	1.65
医 療 扶 助	1,305,653,043	39.96
出 産 扶 助	0	0.00
生 業 扶 助	6,207,030	0.19
葬 祭 扶 助	7,303,158	0.22
保 護 施 設 事 務 費	6,612,476	0.20
就 労 自 立 給 付 金	716,144	0.02
合 計	3,267,803,506	100.00

(4) 申請等の件数 (単位:件)

内 容	件 数
申 請	317
取 り 下 げ	6
却 下	10
保 護 開 始	302
保 護 廃 止	273

(5) 法外援護費

ア 被保護者に対する一時金扶助等の支給状況

(単位:円/件)

種別	区分	単価	件数	小計	合計	
こどもの日祝金	学童服	小学生	11,400	17	193,800	285,000
		中学生	11,400	8	91,200	
	運動衣	小学生	4,100	19	77,900	118,900
		中学生	4,100	10	41,000	
夏季健全育成費		3,300	29	95,700	95,700	
就職支度金		51,500	0	0	0	
修学旅行支度金	小学生	4,300	3	12,900	29,900	
	中学生	8,500	2	17,000		
図書券給付		2,000	61	122,000	122,000	
入浴券給付		430	600	258,000	258,000	
家電リサイクル費	冷蔵庫	3,672	16	58,752	261,984	
		4,644	9	41,796		
		5,092	5	25,460		
	テレビ	1,296	4	5,184		
		1,836	2	3,672		
		2,376	5	11,880		
		2,916	11	32,076		
		3,094	1	3,094		
	液晶テレビ	2,916	3	8,748		
		3,688	1	3,688		
	洗濯機	2,484	20	49,680		
		3,202	5	16,010		
	エアコン	972	2	1,944		
	合 計					1,171,484

イ 被保護者自立促進事業に係る支給状況 (単位:件/円)

区 分	件 数	合 計
就 労 支 援	1	23,101
社 会 参 加 活 動 支 援	6	11,000
地 域 生 活 移 行 支 援	35	1,002,550
健 康 増 進 支 援	3	19,264
次 世 代 育 成 支 援	6	452,940
合 計	51	1,508,855

2 生活困窮者自立支援制度

(1) 自立相談支援事業、家計相談支援事業

ア 受付件数

内容	件数	内容	件数
新規相談受付件数（件）	203	家計相談支援利用件数（件）	60
プラン作成件数（件）	89		
就労支援対象者数（人）	41		

イ 相談内容

(単位：件)

相談内容	延べ件数	相談内容	述べ件数
病気や健康、障害	104	地域との関係	2
住まい	97	家族との関係	36
収入・生活費	200	子育て	14
家賃・ローンの支払い	39	介護	8
税金や公共料金等の支払い	151	ひきこもり・不登校	20
債務	132	D V ・ 虐待	7
仕事探し、就職	179	食べるものがない	26
仕事上の不安やトラブル	17	その他（居場所がない等）	21
		合計	1,053

(2) 住居確保給付金

ア 申請等の件数 (単位：件)

内容		件数
申請	新規	11
	延長	3
	再延長	2
決定	新規	11
	延長	3
	再延長	2

イ 住居確保給付金の支給状況

支給決定者数(人)	支給総額(円)
16	2,125,100

(3) 学習支援事業

ア 実施者数 (単位：人)

学年	人数
中学3年生	2
中学2年生	5
合計	7

イ 実施回数 (29.9～30.3)

年間実施回数	回数
1世帯1か月平均回数	4.8回

福祉保健部

自立生活支援課

障 害 福 祉 係
相 談 支 援 係

第 1 障 害 福 祉 係

(1) 特別児童扶養手当受給資格者状況

区 分	受 給 資 格 者
特 別 児 童 扶 養 手 当	115人

(2) 特別障害者手当支給状況

受 給 者	延 人 数	支 給 金 額
122人	1,491人	39,978,570円

(3) 障害児福祉手当支給状況

受 給 者	延 人 数	支 給 金 額
44人	455人	6,635,340円

(4) 福祉手当支給状況

受 給 者	延 人 数	支 給 金 額
2人	24人	350,000円

(5) 心身障害者福祉手当

ア 受給者状況

(単位：人)

区 分		人 数	
受 給 者	都 制 度	知的障がい者 1 ～ 3 度	154
		身体障がい者 1 ・ 2 級	569
		小 計	723
	市 制 度	知的障がい者 1 ～ 3 度の都制度非該当	8
		知的障がい者 4 度	201
		身体障がい者 1 ・ 2 級の都制度非該当	9
		身体障がい者 3 ・ 4 級	457
		身体障がい者 5 ・ 6 級	126
	小 計		801
	合 計		1,524
資 格 喪 失 者	転 出		37
	死 亡		48
	他 制 度 へ の 移 行		4
	そ の 他		28
	合 計		117

イ 支給状況

(単位：円)

障がい区分	障がい程度	月額	支給金額
都 制 度	知的障がい者	1～3度	15,500
	身体障がい者	1・2級	15,500
	小計		
市 制 度	知的障がい者	1～3度	9,500
		4度	6,500
	身体障がい者	1・2級	9,500
		3・4級	6,500
		5・6級	1,500
	小計		
支払調整			3,000
合計			189,705,500

(6) 難病者福祉手当

ア 支給状況

受給者数	月額	支給金額
1,521人	7,000円	123,865,000円

イ 疾病別受給者数 (対象疾病数 83)

(単位：人)

No.	疾病名	人数
1	ベーチェット病	24
2	多発性硬化症	32
3	重症筋無力症	37
4	全身性エリテマトーデス	62
5	スモン	2
6	再生不良性貧血	15
7	サルコイドーシス	45
8	筋萎縮性側索硬化症	7
9	強皮症	35
10	皮膚筋炎及び多発性筋炎	27
11	特発性血小板減少性紫斑病	38
12	結節性動脈周囲炎 (結節性多発動脈炎、顕微鏡的 多発血管炎)	6
13	潰瘍性大腸炎	225
14	高安病(大動脈炎症候群)	2
15	ビュルガー病	5
16	天疱瘡	4
17	脊髄小脳変性症	31
18	クローン病	48
19	劇症肝炎	2

No.	疾病名	人数
20	悪性関節リウマチ	5
21	パーキンソン病関連疾患 (進行性核上性麻痺、大脳皮質基 底核変性症、パーキンソン病)	154
22	アミロイドーシス (原発性アミロイド症)	1
23	後縦靭帯骨化症	61
24	ハンチントン病	2
25	モヤモヤ病(ウィリス動脈輪閉塞症)	17
26	ウェゲナー肉芽腫症	3
27	特発性拡張型(うっ血型)心筋症	16
28	多系統萎縮症 (線条体黒質変性症、オリブ橋小脳萎 縮症、シャイ・ドレーガー症候群)	11
29	表皮水疱症 (接合部型及び栄養障害型)	0
30	膿疱性乾癬	0
31	広範脊柱管狭窄症	4
32	原発性胆汁性肝硬変	33
33	重症急性膵炎	17
34	特発性大腿骨頭壊死症	24

No.	疾 病 名	人 数
35	混合性結合組織病	1 5
36	原発性免疫不全症候群	2
37	特発性間質性肺炎	1 3
38	網膜色素変性症	4 9
39	プリオン病	0
40	肺動脈性肺高血圧症	5
41	神経線維腫症（Ⅰ型／Ⅱ型）	8
42	亜急性硬化性全脳炎	0
43	バッド・キアリ症候群	0
44	慢性血栓塞栓性肺高血圧症	3
45	ライソゾーム病（ファブリー病含む）	0
46	副腎白質ジストロフィー	0
47	家族性高コレステロール血症 （ホモ接合体）	0
48	脊髄性筋萎縮症	3
49	球脊髄性筋萎縮症	2
50	慢性炎症性脱髄性多発神経炎	6
51	肥大型心筋症	1 0
52	拘束型心筋症	0
53	ミトコンドリア病	1
54	リンパ脈管筋腫症（LAM）	0
55	重症多形滲出性紅斑（急性期）	1
56	黄色靱帯骨化症	6
57	間脳下垂体機能障害（PRL分泌異常症、ゴナドトロピン分泌異常症、ADH分泌異常症、下垂体性TSH分泌異常症、クッシング病、先端巨大症、下垂体機能低下症）	3 5

No.	疾 病 名	人 数
58	悪性高血圧	0
59	ネフローゼ症候群	4 1
60	母斑病	2
61	シェーグレン症候群	4 1
62	多発性嚢胞腎	1 1
63	特発性門脈圧亢進症	1
64	ミオトニー症候群	3
65	特発性好酸球增多症候群	3
66	強直性脊椎炎	4
67	びまん性汎細気管支炎	1
68	遺伝性（本態性）ニューロパチー	3
69	遺伝性QT延長症候群	1
70	先天性ミオパチー	2
71	網膜脈絡膜萎縮症	2
72	進行性筋ジストロフィー	7
73	ウィルソン病	1
74	骨髄線維症	0
75	アレルギー性肉芽腫性血管炎 （チャーグ・ストラウス症候群）	2
76	原発性硬化性胆管炎	1
77	肝内結石症	0
78	自己免疫性肝炎	1 6
79	成人ステイル病	6
80	脊髄空洞症	5
81	先天性血液凝固因子欠乏症等	6
82	人工透析を必要とする腎不全	2 0 0
83	點頭てんかん	8

(7) 難病等医療費助成申請状況

ア 申請書等の受理状況 (単位：件)

種 別	難 病 等	小児慢性疾患
申請書等	1, 2 7 5	7 7
重症度認定申請書兼診断書	0	0
再交付申請書	2 4	0
医療券受理報告書	1 0 5	3
変更届	1 3 3	1 5
申請添付書類（レントゲンフィルム等）	2	
計	1, 5 3 9	9 5

イ 申請書の内容 (単位：件)

医療費助成区分	新規申請数	更新等申請数	延 数
難病等	2 0 8	1, 3 3 1	1, 5 3 9
小児慢性疾患等	8	8 7	9 5

(8) 心身障害者医療費助成制度

ア 心身障害者医療費助成制度受給者異動状況

(単位：人)

月	受給者数	加入保険の内訳		
		国保	社保	後期高齢
4	724	390	244	90
5	729	393	247	89
6	729	395	248	86
7	732	394	251	87
8	702	376	242	84
9	700	378	238	84
10	696	375	239	82
11	694	373	241	80
12	696	375	242	79
1	689	353	238	98
2	689	376	214	99
3	689	378	214	97

イ 心身障害者医療費助成制度現金給付内訳

種別	件数(件)	金額(円)
医科	423	1,621,248
歯科	55	209,220
調剤	241	986,480
看護	10	103,723
施術	140	987,991
その他	91	441,480
合計	960	4,350,142

(9) 育成医療給付状況

実人数	延給付件数	公費負担額
7人	14件	483,188円

(10) 更生医療給付状況

実人数	延給付件数	公費負担額
65人	466件	103,789,901円

(11) 太陽のひろば事業補助金

参加者数	金額
100人	56,977円

(12) 移送サービス運行事業

移送サービス利用助成件数	金額
2件	19,180円

(13) リフトタクシー運行事業補助金

事業所	利用件数	金額
1件	3,969件	4,360,000円

(14) 障害者高齢者移送サービス事業補助金

事業所	利用件数	金額
1件	6,623件	5,000,000円

(15) 福祉有償運送運営協議会

協議会開催	
第1回	H29.7.25

(16) 地域自立支援協議会

全体会					
開催日	H29.5.19	H29.8.31	H29.11.17	H29.12.6	H30.2.23

※H29.12.6は臨時開催

部会				
開催日	H29.6.16	H29.7.21	H29.9.22	H29.10.20
	H29.12.9	H30.1.19	H30.3.9	

(17) 福祉共同作業所

ア 運営委託料

福祉共同作業所運営委託料	37,149,263円
--------------	-------------

イ 利用者年齢構成

(単位:人)

区分	20歳未満	20～29	30～39	40～49	50～59	60～69	70歳以上	計
知的障がい者	0	2	5	3	1	4	0	15

ウ 作業内容

区分	内容
委託事業	なし
受注事業	付録のセット、はし袋入れ他
自主制作	陶芸、手工芸、アイロンビーズ

エ 利用者施設外活動

実施日	行先
6月22日	鉄道博物館(埼玉県)
9月28日～29日	伊豆シャボテン公園(静岡県)他

(18) 障害者日中活動系サービス推進事業補助金

施設名	金額(円)
かがわ工房	7,500,000
小金井生活実習所	12,778,000
小金井聖ヨハネワークセンター	7,818,000
ゆめ工房さくら	8,573,000
フラワー工房さくら	6,466,000
あん工房	6,303,000
パン工房ノアノア	6,027,000
共同作業所 希望の家	5,160,000
スペース楽	5,160,000
木馬の会(ライブワークス)	3,748,000
ワークセンター「あい」	5,292,000
手づくり工房 たいさんぼく	1,918,000
小金井聖ヨハネ支援センター	14,031,000
にこにこファクトリー	1,860,000
合計	92,634,000

(19) 児童発達支援センターサービス推進事業補助金

施設名	金額(円)
賀川学園	14,726,000
合計	14,726,000

(20) 障害者就労支援センター(エンジョイワーク・こころ)

ア 登録者数

(単位:人)

区分	人数(実人数)
身体障害者手帳	10
愛の手帳	59
精神障害者保健福祉手帳	60
その他	2
合計	131

イ 相談者数

(単位:人)

区分	人数(延人数)
就労支援相談	6,026
生活支援相談	1,716
合計	7,742

ウ 就労者数

(単位:人)

区分	人数(実人数)
一般就労	6
福祉就労	2
定着支援	104
合計	112

(21) 児童発達支援センター（きらり）

ア 相談支援事業

(単位：件)

区 分	平成29年										平成30年			合計
	4月	5月	6月	7月	8月	9月	10月	11月	12月	1月	2月	3月		
一 般 相 談	17	10	15	18	10	19	12	27	14	6	7	11	166	
専 門 相 談	25	41	39	45	35	50	44	69	47	49	47	52	543	
電 話 相 談	35	32	51	15	19	11	18	27	23	13	16	26	286	

イ 児童発達支援事業、放課後等デイサービス事業、保育所等訪問支援事業

在籍者数

(単位：人)

区 分	平成29年										平成30年		
	4月	5月	6月	7月	8月	9月	10月	11月	12月	1月	2月	3月	
児 童 発 達 支 援 事 業	22	22	22	22	22	22	22	22	23	23	23	23	
放 課 後 等 デ イ サ ー ビ ス 事 業	50	50	50	50	50	50	50	49	49	49	49	49	
保 育 所 等 訪 問 支 援 事 業	0	0	0	0	0	0	1	3	3	2	1	0	

ウ 親子通園事業、外来訓練事業

在籍者数

(単位：人)

区 分	平成29年										平成30年		
	4月	5月	6月	7月	8月	9月	10月	11月	12月	1月	2月	3月	
親 子 通 園 事 業	8	19	20	21	23	25	28	32	34	36	36	36	
外 来 訓 練 事 業	109	115	120	121	122	125	125	122	125	130	130	130	

実施回数

(単位：回)

区 分	平成29年										平成30年			合計
	4月	5月	6月	7月	8月	9月	10月	11月	12月	1月	2月	3月		
親 子 通 園 事 業	2	7	10	8	11	9	10	12	12	9	11	6	107	
外 来 訓 練 事 業	279	292	298	286	257	304	288	281	295	337	308	281	3,506	

第 2 相 談 支 援 係

1 身 体 障 が い 者 福 祉

(1) 介 護 人 派 遣 事 業 状 況

区 分	派 遣 日 ・ 回 数	金 額
心 身 障 が い 者 (児)	50 回	100,000 円
重 度 脳 性 麻 痺 者	312 日	2,265,120 円

(2) 手 話 通 訳 者 派 遣 事 業 状 況

派 遣 延 人 数	金 額
99 人	472,600 円

(3) 福 祉 タ ク シ ー 助 成 事 業 状 況

対 象 者 数	金 額
494 人	12,693,900 円

(4) 心 身 障 害 者 自 動 車 ガ ソ リ ン 費 助 成 状 況

対 象 者 数	金 額
407 人	11,175,825 円

(5) 布 お む つ 貸 与 事 業 状 況

利 用 者 数	貸 与 枚 数	金 額
3 人	10,950 枚	449,386 円

(6) 重 度 心 身 障 が い 者 (児) ・ 難 病 患 者 等 日 常 生 活 用 具 給 付 状 況

種 目	給 付 件 数 (件)	金 額 (円)	種 目	給 付 件 数 (件)	金 額 (円)
頭部保護帽	3	31,852	聴覚障害者用通信装置	1	24,000
歩行支援用具	2	112,875	携帯用会話補助装置	2	258,720
ネブライザー	1	25,200	ストマー装具	1,307	11,359,428
電気式たん吸引器	5	246,720	紙おむつ	216	2,361,783
パルスオキシメーター	3	145,000	収尿器	30	217,140
人口喉頭	3	203,290	小規模住宅改修費	1	68,700
情報・通信支援用具	1	89,640	移動用リフト	1	257,500
点字器	1	4,400	屋内信号装置	1	87,400
視覚障害者用拡大読書器	2	356,400	入浴補助用具	1	31,950
盲人用時計	2	18,270			
活字文書読み上げ装置	1	89,820			
ポータブルレコーダー	2	116,500			
合 計				1,586	16,106,588

(7) 補装具交付状況

区 分	交付件数(件)	公費負担額(円)
成 人	138	11,583,801
児 童	42	4,772,051
合 計	180	16,355,852

(8) 中等度難聴児発達支援事業補聴器購入費助成状況

中等度難聴児発達支援事業補聴器購入費助成件数	金 額
4 件	345,613 円

(9) 福祉電話設置状況

設置台数	回線使用料	配線使用料	ダイヤル通話料等	設置工事料等	合 計
0 台	0 円	0 円	0 円	0 円	0 円

(10) 自動車運転教習助成状況

自動車運転教習助成件数	金 額
0 件	0 円

(11) 自動車改造費補助事業助成状況

自動車改造費助成件数	金 額
1 件	133,900 円

(12) 身体障害者手帳申請用診断書料助成状況

診断書料助成件数	金 額
220件	614,540 円

(13) 重度身体障がい者緊急通報システム

対 象 者 数	金 額
2人	42,120 円

(14) 身体障がい者相談員事業

相 談 員	金 額
4 人	152,160 円

(15) 身体障がい者寝具乾燥事業

対 象 者 数	金 額
3 人	32,979 円

(16) 重度身体障がい者訪問入浴サービス事業

対 象 者 数	派 遣 回 数	金 額
5人	286 回	2,717,000 円

(17) 障害支援区分認定

ア 障害支援区分判定審査会開催状況

月	4	5	6	7	8	9	10	11	12	1	2	3	合計
開催回数	2	2	3	3	3	2	3	2	2	3	3	2	30

イ 区分認定状況

区分	非該当	区分1	区分2	区分3	区分4	区分5	区分6	合計
人数	0	11	40	35	44	26	50	206

(18) 移動支援事業

ア 支給決定人数・利用人数

(単位：人)

	支給決定人数	実利用人数
身体・知的障がい者	189	113
精神障がい者	16	10
児 童	76	33
合 計	281	156

※精神障がいに加えて知的障がいや身体障がい重複している場合は身体・知的障がいとして計上した。

イ 支給決定時間・利用時間

(単位：時間)

	延支給決定時間	延利用時間
身体・知的障がい者	47,904	9,952
精神障がい者	3,396	1,332
児 童	11,196	4,801.0
合 計	62,496	16,085.0

ウ 移動支援費

(単位：円)

	総費用額	利用者負担額	支給額
身体・知的障がい者	27,774,160	6,000	27,768,160
精神障がい者	1,218,800	0	1,218,800
児童	5,122,040	175,890	4,946,150
合計	34,115,000	181,890	33,933,110

(19) 日中一時支援事業

ア 支給決定人数・利用人数

(単位：人)

	支給決定人数	実利用人数
身体障がい者	11	0
知的障がい者	90	0
児童	82	10
合計	183	10

※身体及び知的の手帳を持っている場合は知的として集計した。

イ 支給決定回数・利用回数

(単位：回)

	延支給決定回数	延利用回数
身体障がい者	1,320	0
知的障がい者	10,620	0
児童	8,784	155
合計	20,724	155

ウ 日中一時支援費

(単位：円)

	総費用額	利用者負担額	支給額
身体障がい者	0	0	0
知的障がい者	0	0	0
児童	385,000	29,250	355,750
合計	385,000	29,250	355,750

(20) 障害者自立支援給付事業(29.3~30.2)

区分	サービス種別		実利用人数(人)	支給額(円)
訪問系	居宅介護	身体障がい者	55	36,602,572
		知的障がい者	21	6,682,356
		精神障がい者	86	13,478,839
		その他	1	33,802
	重度訪問介護	身体障がい者	9	117,181,279
		知的障がい者	0	0
		精神障がい者	0	0
	同行援護	身体障がい者	25	19,048,215
		知的障がい者	0	0
		精神障がい者	0	0
	行動援護	身体障がい者	1	194,159
		知的障がい者	5	1,628,265
		精神障がい者	0	0
重度障害者包括支援	身体障がい者	0	0	
	知的障がい者	0	0	
	精神障がい者	0	0	
日中活動系	生活介護	身体障がい者	53	137,972,794
		知的障がい者	122	315,565,906
		精神障がい者	2	3,918,462
	自立訓練(機能訓練)	身体障がい者	11	3,429,002
		知的障がい者	0	0
		精神障がい者	0	0
	自立訓練(生活訓練)	身体障がい者	0	0
		知的障がい者	1	1,898,520
		精神障がい者	8	4,442,086
	就労移行支援	身体障がい者	10	11,926,771
		知的障がい者	18	19,345,023
		精神障がい者	61	61,326,360
	就労継続支援A型	身体障がい者	2	1,698,504
		知的障がい者	7	9,949,155
		精神障がい者	9	10,437,233
	就労継続支援B型	身体障がい者	41	47,818,507
		知的障がい者	80	115,031,690
		精神障がい者	103	85,684,516
	療養介護	身体障がい者	13	35,829,341
		知的障がい者	0	0
		精神障がい者	0	0
短期入所	身体障がい者	21	12,537,519	
	知的障がい者	441	17,652,596	
	精神障がい者	4	1,192,561	
居宅系	共同生活援助	身体障がい者	19	42,106,982
		知的障がい者	62	121,042,980
		精神障がい者	26	22,406,966
	施設入所支援	身体障がい者	19	29,540,755
		知的障がい者	46	73,574,533
		精神障がい者	0	0
支相談	相談支援	—	738	18,050,060
	地域移行支援	—	1	321,004
	地域定着支援	—	16	213,430

※手帳を複数所持している場合、身体と知的の場合は身体、身体と精神の場合は身体、知的と精神の場合は知的として計上した。

※手帳を所持していない場合、その他に計上した。

(21) 心身障がい者(児)居宅介護等事業(29.3~30.2)

サービス種別		延利用人数(人)	延利用時間(時間)
身体介護	身体障がい者	324	4,609.5
	知的障がい者	60	346
	精神障がい者	12	11
	その他	0	0
家事援助	身体障がい者	384	3,532.5
	知的障がい者	192	1,753.3
	精神障がい者	1,008	5,326.8
	その他	12	16.5
重度訪問介護	身体障がい者	108	33,249.5
	知的障がい者	0	0
	精神障がい者	0	0
	その他	0	0
通院介助(有)	身体障がい者	240	1,448.5
	知的障がい者	36	46.5
	精神障がい者	24	140.5
	その他	0	0
通院介助(無)	身体障がい者	0	0
	知的障がい者	12	56
	精神障がい者	48	208.5
	その他	0	0
行動援護	身体障がい者	12	50
	知的障がい者	60	368.5
	精神障がい者	0	0
	その他	0	0
乗降介助	身体障がい者	0	0
	知的障がい者	0	0
	精神障がい者	0	0
	その他	0	0
同行援護	身体障がい者	300	5,982
	知的障がい者	0	0
	精神障がい者	0	0
	その他	0	0

※手帳を複数所持している場合、身体と知的の場合は身体、身体と精神の場合は身体、知的と精神の場合は知的として計上した。

※手帳を所持していない場合、その他に計上した。

(2) 障害者福祉センター(センターグリーンピア)

ア委託料

障害者福祉センター指定管理委託料	110,413,487円
------------------	--------------

イ事業別年齢構成

(単位:人)

区分	20歳未満	20～29	30～39	40～49	50～59	60～69	70歳以上	計
生活介護	0	12	13	9	1	1	0	36
機能訓練	0	0	0	4	6	0	0	10
合計	0	12	13	13	7	1	0	46

ウ障害者福祉センター事業別利用状況

事業名		4	5	6	7	8	9	10	11	12	1	2	3	合計
生活介護 事業	日数(日)	20	20	22	20	22	20	21	20	19	19	19	21	243
	人数(人)	642	648	708	643	654	636	686	650	630	574	590	681	7,742
創作活動	回数(回)	20	20	22	20	22	20	20	20	19	19	19	21	242
	人数(人)	153	234	419	271	135	200	175	188	96	144	163	145	2,323
相談事業	回数(回)	64	116	75	96	97	95	106	147	114	234	264	149	1,557
	人数(人)	64	116	75	96	97	95	106	147	114	234	264	149	1,557
機能訓練	日数(日)	10	11	12	10	11	12	12	11	13	11	11	13	137
	人数(人)	46	53	45	30	29	44	66	58	55	34	45	50	555
入浴サービス	日数(日)	15	19	21	18	20	21	18	15	16	15	13	17	208
	人数(人)	19	20	24	19	23	27	20	15	19	19	17	20	242
緊急一時保護	件数(件)	71	35	43	48	27	46	47	59	52	65	36	36	565
給食サービス	日数(日)	20	20	22	20	22	20	21	20	19	19	19	21	243
	人数(人)	2,476	2,440	2,629	2,419	2,513	2,322	2,305	2,438	2,181	2,214	2,264	2,519	28,720
講座・講習	回数(回)	15	19	27	23	13	31	27	22	24	24	25	14	264
	人数(人)	142	230	251	202	113	257	214	208	212	175	166	111	2,281
施設提供	団体(数)	30	31	28	34	24	25	24	30	17	21	27	25	316
	人数(人)	488	514	511	561	327	371	359	489	366	285	408	485	5,164
ボランティア(人)		43	17	29	39	27	38	50	41	55	32	32	46	449
実習生(人)		23	23	11	9	5	34	24	25	25	3	3	0	185
送迎バス	日数(日)	20	20	22	20	22	20	21	20	19	19	19	21	243
	人数(人)	1,013	1,024	1,097	979	983	993	1,079	1,063	1,086	993	926	1,203	12,439
合計 (人数及び件数)		5,180	5,354	5,842	5,316	4,933	5,063	5,131	5,381	4,891	4,772	4,914	5,445	62,222

(23) 障害者地域自立生活支援センター

ア 委託料

障害者地域自立生活支援センター委託料	24,504,624円
--------------------	-------------

イ 月別支援動向

(単位：件)

支援内訳	4月	5月	6月	7月	8月	9月	10月	11月	12月	1月	2月	3月	合計
ホームヘルパー・ショートステイ等の利用援助	182	239	291	252	278	182	202	172	172	205	188	154	2,517
社会資源を活用するための支援	175	286	401	306	298	501	417	341	359	416	318	345	4,163
社会生活力を高めるための支援	282	573	602	469	451	905	807	639	599	732	587	570	7,216
ピアカウンセリング	6	8	7	8	8	0	0	0	0	0	0	0	37
合計	645	1,106	1,301	1,035	1,035	1,588	1,426	1,152	1,130	1,353	1,093	1,069	13,933

ウ 利用者別・月別利用動向

(単位：件)

利用者	4月	5月	6月	7月	8月	9月	10月	11月	12月	1月	2月	3月	合計
肢体不自由	21	14	12	10	11	8	6	3	10	8	9	7	119
視覚障がい	16	7	7	1	7	13	13	0	2	6	7	12	91
聴覚言語障がい	31	21	27	8	3	20	16	12	4	17	11	9	179
内部障がい	7	1	5	0	1	3	3	0	0	0	0	1	21
重度心身障がい	0	0	0	0	0	3	0	0	0	3	5	0	11
知的障がい	53	68	63	46	38	24	34	29	21	18	19	19	432
こころの悩み	48	40	56	52	47	51	67	46	43	32	39	30	551
発達障がい	37	21	31	17	17	20	28	21	22	17	14	8	253
高次脳機能障がい	2	5	10	0	0	0	3	1	0	0	0	0	21
難病	0	0	2	0	1	4	0	0	0	0	0	1	8
家族・関係機関	314	340	388	300	279	227	235	198	217	292	238	204	3,232
その他	53	38	12	13	24	18	18	5	8	30	7	13	239
合計	582	555	613	447	428	391	423	315	327	423	349	304	5,157

(24) 身体障害者手帳（障がい別・等級別）所持者数

(単位：人)

障がい区分	1級	2級	3級	4級	5級	6級	合計
視覚障がい	56	49	15	8	37	11	176
聴覚又は平衡機能障がい	6	56	31	87	1	81	262
音声言語又はそしゃく機能障がい	1	0	20	16	0	0	37
肢体不自由	250	218	253	336	108	60	1,225
心臓機能障がい	372	1	57	41	0	0	471
じん臓機能障がい	195	0	0	1	0	0	196
呼吸器機能障がい	6	0	20	11	0	0	37
ぼうこう又は直腸機能障がい	0	0	11	107	0	0	118
小腸機能障がい	0	0	1	1	0	0	2
免疫機能障がい	3	8	11	4	0	0	26
肝臓機能障がい	5	0	1	0	0	0	6
合計	894	332	420	612	146	152	2,556

(25) 身体障害者手帳（年齢別・等級別）所持者数

(単位：人)

年齢	1級	2級	3級	4級	5級	6級	合計
0歳～17歳	22	18	17	5	3	7	72
18歳～19歳	2	3	0	2	0	2	9
20歳～64歳	244	128	106	130	67	43	718
65歳～69歳	88	23	51	61	17	7	247
70歳以上	538	160	246	414	59	93	1,510
合計	894	332	420	612	146	152	2,556

2 知的障がい者福祉

(1) 知的障がい者相談員事業

相談員	金額
2人	76,080円

(2) 愛の手帳（年齢別・度数別）所持者数

(単位：人)

年齢	1度	2度	3度	4度	合計
0歳～17歳	1	34	40	101	176
18歳～19歳	1	7	4	14	26
20歳～64歳	17	124	79	163	383
65歳～69歳	0	4	3	10	17
70歳以上	0	0	11	8	19
合計	19	169	137	296	621

3 精神障がい者福祉

(1) 精神障害者地域活動支援センター運営委託

ア 地域活動支援センターⅠ型

施設名	開所延日数	利用者延人数	委託料
小金井市精神障害者地域生活支援センター そら	247日	8,096人	21,450,100円

イ 地域活動支援センターⅡ型

施設名	開所延日数	利用者延人数	委託料
スペース楽・2	241日	2,983人	19,158,000円

(2) 精神障害者保健福祉手帳・自立支援医療（精神通院）等

ア 申請者数

(単位：人)

取扱事務種類	新規申請	更新申請	合計
精神障害者保健福祉手帳	124	323	447
自立支援医療費（精神通院）	287	1,598	1,885
小児精神障がい者入院医療費助成	0	0	0

イ 精神障害者保健福祉手帳（年齢別・等級別）所持者数

(単位：人)

年齢	1級	2級	3級	合計
0歳～17歳	0	4	5	9
18歳～19歳	0	1	2	3
20歳～64歳	29	373	308	710
65歳～69歳	6	41	9	56
70歳以上	20	41	15	76
合計	55	460	339	854

(3) 精神保健福祉相談

(単位：人)

	精神障がい者居宅生活支援等の相談助言等		精神保健福祉相談（一般相談）		合計	
	相談者実人数	相談者延人数	相談者実人数	相談者延人数	相談者実人数	相談者延人数
来所	49	58	127	257	176	315
電話	108	185	154	759	262	944
訪問	27	35	70	74	97	109
関係機関連絡	11	15	5	5	16	20
その他	0	0	1	1	1	1
合計	195	293	357	1,096	552	1,389

(4) 精神障害者保健福祉手帳申請用診断書料助成状況

診断書料助成件数	金 額
249件	736,860円

(5) 精神障がい者配食サービス

配食数	金 額
3,876食	2,481,400円

(6) 精神障がい者回復途上者デイケア

実施回数	48回
------	-----

(7) 精神障がい者ホームヘルパーフォローアップ研修

実施日	H29.10.17
-----	-----------

4 障がい児福祉

障がい児通所支援

	支給決定人数(人)	実利用人数(人)	支給額(円)
児童発達支援	54	626	79,052,266
医療型児童発達支援	2	22	581,257
放課後等デイサービス	201	2,786	157,231,782
保育所等訪問支援	9	11	103,462
合 計	266	3,445	236,968,767

※決定者数は平成30年2月末現在

福祉保健部

介護福祉課

介 護 保 險 係
認 定 係
包 括 支 援 係
高 齡 福 祉 係

第1 介護保険係

1 小金井市介護保険運営協議会

(1) 全体会

回数	開催日	内 容
第1回	11.2(木)	1 平成28年度介護保険特別会計決算について 2 第7期介護保険・高齢者保健福祉総合事業計画(素案)について
第2回	1.25(木)	1 パブリックコメントの結果について 2 第7期介護保険・高齢者保健福祉総合事業計画(案)について
第3回	2.9(金)	1 パブリックコメントの結果について 2 第7期介護保険・高齢者保健福祉総合事業計画(最終案)について

(2) 地域包括支援センターの運営に関する専門委員会

回数	開催日	内 容
第1回	10.26(木)	1 平成28年度地域包括支援センター事業報告・決算について 2 小金井市での地域ケア会議について
第2回	3.29(木)	1 平成30年度地域包括支援センター予算・事業計画(案)について 2 指定介護予防支援業務の委託の届出について 3 指定介護予防支援事業所の指定更新について 4 平成29年度小金井市地域ケア会議について

(3) 地域密着型サービスに関する専門委員会

回数	開催日	内 容
第1回	7.20(木)	1 総合事業に係る事業所の指定について 2 市外地域密着型サービス事業所の指定について 3 市内地域密着型サービス事業所の指定について
第2回	1.25(木)	1 総合事業に係る事業所の指定について 2 市外地域密着型サービス事業所の指定について 3 市内地域密着型サービス事業所の指定について

(4) 計画策定に関する専門委員会

回数	開催日	内 容
第1回	5.22(月)	1 第6期介護保険・高齢者保健福祉総合事業計画に対する事業評価について 2 第7期介護保険・高齢者保健福祉総合事業計画策定に向けての現状と課題について

回数	開催日	内 容
第2回	6.29(木)	1 第6期介護保険・高齢者保健福祉総合事業計画の総合的な 検証について 2 介護保険制度改正・関連施策の動向について 3 第7期介護保険・高齢者保健福祉総合事業計画の体系(素 案)について
第3回	7.20(木)	1 第7期介護保険・高齢者保健福祉総合事業計画の体系(素 案)について
第4回	8.30(水)	1 第7期介護保険・高齢者保健福祉総合事業計画に係る事業 の検討について(基本施策1、3)
第5回	9.29(金)	1 第7期介護保険・高齢者保健福祉総合事業計画に係る事業 の検討について(基本施策2)
第6回※	11.2(木)	1 平成28年度介護保険特別会計決算について 2 第7期介護保険・高齢者保健福祉総合事業計画(素案)につ いて
第7回	12.15(金)	1 第7期介護保険・高齢者保健福祉総合事業計画(素案)につ いて 2 市民説明会について 3 パブリックコメントについて(高齢者保健福祉施策部分中間 報告)
第8回※	1.25(木)	1 パブリックコメントの結果について(高齢者保健福祉施策部 分) 2 第7期介護保険・高齢者保健福祉総合事業計画(案)につい て
第9回※	2.9(金)	1 パブリックコメントの結果について(介護保険事業計画部分) 2 第7期介護保険・高齢者保健福祉総合事業計画(最終案)に ついて

※ 全体会との合同会議

2 介護給付

(1) 給付

ア 介護給付費

区 分	件 数 件	金 額 円
居宅サービス給付費	73,132	3,408,180,660
地域密着型サービス給付費	7,880	799,423,455
施設サービス費	7,372	1,938,657,203
居宅福祉用具購入費・居宅住宅改修費	874	48,214,912
居宅サービス計画給付費(ケアプラン)	30,478	355,825,882
高額サービス費	14,284	165,748,192
高額医療合算介護サービス費	883	33,312,508
特定入所者サービス費	4,040	129,791,637
合 計	138,943	6,879,154,449
(参考)審査支払手数料	130,773	7,846,380
総 計		6,887,000,829

イ 介護予防・生活支援サービス事業費(平成28年10月1日より実施)

区 分	件 数	金 額
	件	円
介護予防サービス負担金	平成28年度	1,335
	平成29年度	10,813
訪問型サービス委託料	平成28年度	422,223
	平成29年度	
通所型サービス委託料	平成28年度	262,600
	平成29年度	
介護予防プラン作成委託料	平成28年度	627
	平成29年度	5,160
高額介護予防サービス負担金	平成28年度	11
	平成29年度	146
合 計	平成28年度	1,973
	平成29年度	16,119
(参考)審査支払手数料	平成28年度	1,121
	平成29年度	9,471
総 計	平成28年度	27,236,672
	平成29年度	223,151,288

ウ 減額・免除認定

(単位:件)

区 分	申 請	認 定	不認定
負担限度額(食費・居住費)	523	522	1
旧措置者 利用者負担額減額・免除	2	2	0
特定負担限度額(旧措置 食費・居住費)	2	2	0

エ 利用者負担

区 分	1 割	2 割
負担割合証発行件数	4,671	1,326

(2) 助 成

(単位:件)

区 分	申 請	認 定	不認定
訪問介護継続利用者負担助成(障害者ホームヘルプ)	0	0	0
生計困難者介護保険サービス利用者負担額軽減	10	10	0
介護保険訪問介護等利用者負担助成(市単独事業)	764	749	15

3 介護保険料

(1) 資格

ア 第1号被保険者数

(単位:人)

対 象 者	29.3.31現在	増 加	減 少	30.3.31現在
第1号被保険者	25,275	1,584	1,209	25,650

※外国人含む。

イ 第1号被保険者数内訳

(単位:人)

区 分	29.3.31現在	30.3.31現在
65歳～74歳	12,427	12,511
75歳以上	12,848	13,139
うち 住所地特例者	334	356

※外国人含む。

ウ 第1号被保険者数増減内訳

(単位:人)

増 加		減 少	
転 入	333	転 出	349
職権回復	1	職権喪失	8
65歳到達	1,249	死 亡	845
適用除外施設退所	0	適用除外施設入所	0
その他	1	その他	7
合 計	1,584	合 計	1,209

※外国人含む。

(2) 保険料

ア 口座振替状況

納 期	調 定 件 数 件	口座振替件数 件	口座振替率 %
第1期(7月31日)	2,836	455	16.04%
第2期(8月31日)	3,033	487	16.06%
第3期(10月2日)	3,180	589	18.52%
第4期(10月31日)	2,823	514	18.21%
第5期(11月30日)	2,989	544	18.20%
第6期(12月25日)	3,105	562	18.10%
第7期(1月31日)	3,231	584	18.07%
第8期(2月28日)	3,342	591	17.68%

イ 納付勧奨

(単位:件)

区 分	納 期	発 送 日	発 送 件 数
督 促 状	前年度 随時期(3月)	4.20(木)	21
	過年度 (4月)	5.19(金)	25
	過年度 (5月)	6.20(火)	2
	過年度 (6月)	発送なし	0
	第1期 (7月)	8.25(金)	558
	第2期 (8月)	9.20(水)	638
	第3期 (9月)	10.19(木)	672
	第4期 (10月)	11.20(月)	577
	第5期 (11月)	12.20(水)	584
	第6期 (12月)	1.23(火)	553
	第7期 (1月)	2.20(火)	598
	第8期 (2月)	3.20(火)	568
催 告 書	H26年度随時期からH28年度第7期	4.10(月)	440
	H27年度過年度2期からH28年度随時期	6.26(月)	374
	H27年度第1期からH29年度過年度第2期	8.4(金)	376
	H27年度第3期からH29年度第1期	10.6(金)	469
	H27年度第5期からH29年度第3期	12.8(金)	513
	H27年度第7期からH29年度第5期	2.20(火)	524

ウ 減免認定

(単位:件)

区 分	申 請	承 認	不 承 認
保険料減免認定	5	3 (金額 58,800円)	2

エ 保険料滞納による給付制限

(単位:件)

区 分	予 告 通 知	給 付 制 限
保険給付支払方法変更(償還払化)	12	3
保険給付の支払の一時差止	0	0
保険給付額減額	10	9

第2 認定係

1 要介護(要支援)認定

(1) 要介護(要支援)認定申請者数

(単位:人)

区分	4月	5月	6月	7月	8月	9月	10月	11月	12月	1月	2月	3月	合計
新規申請	95	85	111	102	121	93	101	96	102	91	85	102	1,184
要介護新規	26	27	30	25	36	19	35	33	32	29	33	32	357
更新申請	283	272	307	280	191	164	180	165	236	165	173	181	2,597
変更申請	33	26	34	31	40	33	26	33	29	28	31	42	386
転入継続	6	2	15	7	4	10	5	5	8	4	3	5	74
合計	443	412	497	445	392	319	347	332	407	317	325	362	4,598

(2) 介護認定審査会開催状況

(単位:回)

区分	4月	5月	6月	7月	8月	9月	10月	11月	12月	1月	2月	3月	合計
開催回数	14	16	17	16	14	16	14	14	12	14	14	14	175

(3) 介護認定審査会認定状況

(単位:人)

区分	4月	5月	6月	7月	8月	9月	10月	11月	12月	1月	2月	3月	合計
自立	2	1	5	6	10	8	9	3	3	7	4	3	61
要支援1	79	84	116	89	78	63	40	41	43	39	56	50	778
要支援2	62	76	69	61	64	53	41	33	30	38	28	39	594
要介護1	79	84	75	73	83	91	77	90	62	87	76	80	957
要介護2	48	60	63	71	57	68	54	54	60	63	46	55	699
要介護3	40	46	44	41	39	50	30	43	35	35	33	43	479
要介護4	30	41	32	48	30	36	42	31	27	49	37	39	442
要介護5	45	45	42	40	30	51	43	35	31	46	38	33	479
合計	385	437	446	429	391	420	336	330	291	364	318	342	4,489

※各月の認定人数は、介護認定審査会の開催日を基準としている。

(4) 要介護(要支援)認定者数

(単位:人)

区分	要支援1	要支援2	要介護1	要介護2	要介護3	要介護4	要介護5	合計
第1号被保険者	977	648	1,158	806	562	507	504	5,162
65歳～74歳	110	60	117	89	50	35	56	517
75歳以上	867	588	1,041	717	512	472	448	4,645
第2号被保険者	11	16	22	23	21	15	16	124
合計	988	664	1,180	829	583	522	520	5,286

※30. 3. 31現在

第3 包括支援係

1 地域支援事業

(1) 介護予防・日常生活支援総合事業

ア 介護予防・生活支援サービス事業(平成28年10月から実施)

(ア) 訪問型・通所型サービスの状況

サービス種別	年度	市基準 人	現行相当 人	※委託方式 人
訪問型	H28	112	97	8
	H29	301	103	
通所型	H28	38	194	8
	H29	258	223	

※委託方式は、平成28年度のみ実施。

(イ) 介護予防支援事業(ケアマネジメント)

センター名	ケアプラン 作成数	ケアプラン 継続数	ケアプラン 変更数	プラン 終了数
小金井きた地域包括支援センター	1,591	1,418	26	4
小金井みなみ地域包括支援センター	1,545	1,455	23	7
小金井ひがし地域包括支援センター	1,205	1,136	22	4
小金井にし地域包括支援センター	1,121	1,060	28	14

(2) 一般介護予防事業

ア 介護予防把握事業

センター名	相談会回数 回	利用者数 人
小金井きた地域包括支援センター	17	16
小金井みなみ地域包括支援センター	28	49
小金井ひがし地域包括支援センター	21	10
小金井にし地域包括支援センター	3	3
合 計	69	78

イ 地域介護予防活動支援事業

(ア) 小金井さくら体操(自主グループ支援)

延べ実施会場数 カ所	実施回数 回	延参加者数 人
46	1,534	18,623

(イ) 小金井さくら体操リーダー養成講座

養成人数 人	養成人数総数 人
12	153

ウ 地域リハビリテーション活動支援事業
 (ア) 小金井さくら体操自主グループ支援

活動内容の別	年度	巡回実施回数	延べ参加人数
		回	人
地域包括支援センター 管理会場支援	H28	27	502
	H29	22	440
完全自主活動支援	H28	21	270
	H29	52	798

(3) 包括的支援事業

ア 地域包括支援センターの主な実績

(ア) 総合相談等(権利擁護・高齢者虐待防止を含む)

(単位:件)

センター名	相談件数	権利擁護 (成年後見制度等)	高齢者虐待 (延べ相談件数)
小金井きた地域包括支援センター	2,650	31	164
小金井みなみ地域包括支援センター	4,016	20	436
小金井ひがし地域包括支援センター	3,217	16	119
小金井にし地域包括支援センター	3,211	42	31
合 計	13,094	109	750

(イ) 介護予防ケアプラン(要支援1・2) (単位:人)

センター名	作成数
小金井きた地域包括支援センター	1,935
小金井みなみ地域包括支援センター	1,921
小金井ひがし地域包括支援センター	1,885
小金井にし地域包括支援センター	1,021
合 計	6,762

(ウ) 包括的・継続的ケアマネジメント支援業務

センター名	地域ケア会 議	生活支援体制整備 に関する会議	ケアマネ ジャーに対す る支援	包括的・継続的ケア マネジメントの体制 構築	合 計
小金井きた地域包括支援センター	2	3	151	82	238
小金井みなみ地域包括支援センター	2	3	600	71	676
小金井ひがし地域包括支援センター	3	1	164	181	349
小金井にし地域包括支援センター	3	9	118	97	227
合 計	10	16	1,033	431	1,490

イ 在宅医療・介護連携推進事業の主な実績

<ul style="list-style-type: none"> ・小金井市医療資源マップ作成(平成30年1月発行) ・小金井市在宅医療・介護連携推進会議開催(3回。7/31、10/19、2/1) ・在宅医療・介護連携支援室開設(7/1) ・北多摩南部保健医療圏のリハビリテーション実施機関名簿のウェブ化(10/5開始) ・在宅療養リーフレット作成(平成30年2月発行)
--

ウ 認知症総合支援事業

(ア) 認知症サポーター養成講座受講者数(地域包括支援センター実施分を含む。)

講座開催回数	受講者数	受講者数総数
回	人	人
34	752	5,626

(イ) 認知症初期集中支援事業

(単位:件)

相談件数	延べ訪問件数
1	1

エ 生活支援体制整備事業

(ア) シニアのための地域とつながる応援ブック登録団体状況

登録団体数
101

(イ) デイサービス認定サブスタッフ養成講座

年度	実施事業者数	受講修了者数
H27	1	7
H28	4	19
H29	5	24

(4) 任意事業

ア 家族介護教室

家族介護 教室	年間利用者数	58人
	年間延回数	4回
家族介護 継続教室	年間利用者数	150人
	年間延回数	23回

イ 認知症高齢者家族やすらぎ支援事業

活動員数	利用登録実数	登録延人数	利用回数
人	人	人	回
10	8	72	132

2 事業者支援・事業者指導

(1) 小金井市介護事業者連絡会

区 分	開催回数 回	参加延人数 人
総会	1	79
運営委員会	6	93
居宅支援系グループ会	9	105
訪問系グループ会	14	116
通所系グループ会	11	116
施設系グループ会	16	188
福祉用具系グループ会	5	24
災害対策小委員会	1	20
介護保険対策小委員会	5	26
介護の日実行委員会	6	148

(2) 介護職員現任研修

研修内容	開催場所	開催回数 回	参加延人数 人
講義 「噛む・飲み込むが困難な人の食事」	日本歯科大学口腔リハビリテーション多摩クリニック	1	15
講義、実技 「身体の構造を知り、介護に活かす」	社会医学技術学院	3	41
講義 「基本的態度と利用者の方との接し方 観察・気づき・アセスメント」	小金井市商工会館2階 大会議室	1	63

(3) ケアプラン指導事業

区分	実施回数 回	受講者延べ数 人
ケアプラン審査会・指導面接	3	6 (5事業者)
介護支援専門員研修(新任)	1	16 (11事業者)
介護支援専門員研修(現任)	1	32 (23事業者)

3 ネットワーク支援事業(民生委員による高齢者地域福祉ネットワーク作りの支援)の状況

(1) ネットワーク委員会開催状況 開催回数3回 委員会出席延べ人数 61人

(2) 町別協議会開催状況及び個人表登録状況

地区名	東町	梶野町 関野町	緑町	中町 本町(南)	前原町	桜町 本町(北)	貫井北町	貫井南町	合計
開催回数(回)	3	3	3	3	3	3	3	3	24
出席延人数(人)	32	12	21	20	15	19	17	18	154
世帯数(世帯)	321	145	240	226	271	329	167	218	1,917
人員数(人)	380	171	275	259	312	363	200	255	2,215

4 窓口相談利用状況

相談内容別件数 延 4,958 件

在宅介護	福祉機器	施設利用	住宅改修	高齢福祉サービス	介護保険 サービス	介護予防	医療	経済問題
17	7	112	37	1,543	337	15	37	26
要介護認定	食事	住宅	人間関係	虐待	認知症	その他	(計)	
609	8	19	25	66	30	779	3,667	

相談者総数(実人数) 3,046人 (1日平均12.5人)

5 老人ホーム

(1) 養護老人ホーム入所状況

(単位:人)

名 称	所 在 地	人 員
信 愛 寮	府 中 市	1
檜 の 里	八 王 子 市	2
聖 家 族 ホ ー ム	清 瀬 市	1
吉祥寺老人ホーム	武 蔵 野 市	2
東京老人ホーム	西 東 京 市	1
松 楓 園	あ き る 野 市	1
合 計 (6 施 設)		8

(2) 養護老人ホーム措置状況

(単位:人)

区分	前年度末措置者数	新規	廃止	合計	前年度末待機者数	今年度末待機者数
措置者数	11	0	3	8	0	0

6 ボランティアポイント事業

ボランティア登録者数	受入事業所数
人	カ所
239	29

第4 高齢福祉係

1 シルバー人材センターの育成

(1) 市事業の発注状況

(単位:円)

課 名	金 額	内 容
広報秘書課	21,889,370	市報配布、掲示板掲出
交通対策課	84,670,916	駐輪場管理、保管所管理、駅前放置自転車監視、自転車置き場清掃等
管財課	5,587,531	市庁舎清掃
コミュニティ文化課	25,027,882	集会施設管理、樹木剪定、東小金井駅開設記念会館管理、美術の森緑地門扉開閉
経済課	841,373	市民農園管理、高齢者農園管理
環境政策課	5,811,919	滄浪泉園管理、緑地門扉開閉(どんぐり・はけの森・上山谷)
ごみ対策課	1,872,960	中間処理場屋内清掃、資源化推進等チラシ配布、堆肥配布支援
介護福祉課	7,266,005	敬老会運営、家具転倒防止器具取付事業委託、ひと声訪問事業緊急調査委託、高齢者特別生活援助事業委託、生活支援ヘルパー養成事業委託
健康課	197,250	樹木剪定
子育て支援課	27,000	育児支援ヘルパー
保育課	341,000	市立保育園樹木剪定、市立保育園営繕等
児童青少年課	8,470	本町児童館網戸張替
庶務課	4,614,747	小中学校早朝学校管理
学務課	4,258,451	小中学校卒業証書筆耕、小中学校樹木剪定、南小通学路見回り
指導室	121,305	教育相談所等清掃業務
生涯学習課	10,036,873	上水公園運動施設・テニスコート・一中クラブハウス管理
図書館	4,106,417	図書館清掃業務
公民館	38,859,002	公民館管理・清掃業務
選挙管理委員会事務局	3,050,521	衆議院議員選挙公報配布、都議会議員選挙公報配布
議会事務局	3,754,707	議会だより配布
合 計	222,343,699	

(2) (公社)シルバー人材センター事業費補助金

39,447,000 円

(3) 会員状況

(単位:人)

	前年度末	新 規	退 会	今年度末
会 員 数	1,137	132	116	1,153

(4) 就業状況

就業実人員 人	就業延人員 人	就 業 率 %	年間契約金額 円	一人当配分金額 円
997	138,626	86.5	466,185,386	32,905

2 老人福祉週間事業実施状況

区 分	日 時	場 所	対 象	備 考
敬 老 会	29. 9. 10 午後1回	中央大学附属 中学校・高等学校 講堂	概ね70歳以上	式典(延べ1,428人参加) 演芸 亀ひろし 歌謡ショー 新沼謙治
記念品贈呈	29. 9. 8	対象者宅へ	77・88・99歳、 101歳以上	記念品を宅送 1,429人 (お祝いカード77歳、 ギフト券 88歳-5千円 99歳-1万円 101歳以上-1万円)
100歳訪問・記念品贈呈	29. 9. 9	対象者宅へ	100歳 12人	訪問して記念品(カタログギフト)を贈呈
老人福祉週間特集(市報)	29. 9. 1	—	全 市 民	高齢者特集号

3 おとしより入浴事業利用状況(1浴場)

(単位:人)

事業名及び実施月	おとしより	小学生以下	合 計
菖 蒲 湯 (5月)	111	40	151
薬 湯 (8月)	118	35	153
敬 老 湯 (9月)	114	32	146
銭 湯 祭 り (10月)	110	25	135
柚 子 湯 (12月)	125	27	152
朝 湯 (1月)	112	21	133
レモン湯 (2月)	113	28	141
合 計	803	208	1,011

※ぬくい湯で実施

4 高齢者寝具乾燥事業利用状況

(単位:人)

区 分	前年度末登録人員	今年度利用者		合 計	延べ人数
		新 規	廃 止		
利用者数	99	28	26	101	784

5 高齢者見守り支援事業実施状況

(1) 高齢者おむつサービス

(単位:人)

前年度末登録人員	平成29年度分		当年度末登録人員
	新 規	廃 止	
60	27	29	58

(2) ひとりぐらし高齢者入浴券交付

前年度末登録人員 人	平成29年度分		当年度末登録人員 人	年間交付枚数 枚
	新 規 人	廃 止 人		
20	3	5	18	1,401

(3) ことぶき理容券交付

前年度末登録人員 人	平成29年度分		当年度末登録人員 人	年間交付枚数 枚	年間利用枚数 枚
	新 規 人	廃 止 人			
42	7	5	44	455	288

(4) 自立支援日常生活用具給付

(単位:件)

品 目	腰掛便座	入浴補助用具	手すり	スロープ	シルバーカー	歩行補助杖
支給件数	0	2	0	0	10	35

(5) 高齢者福祉電話設置状況

(単位:台)

区 分	前年度末 設置台数	平成29年度分				当年度末 設置台数
		新規貸与	撤 去	転 居	電話番号変更	
設置台数	15	4	2	0	0	17

※電話加入権 50件

(6) 徘徊高齢者家族支援サービス探索状況

区 分	前年度末登録件数	平成29年度分		当年度末登録件数
		新 規	廃 止	
利用機器台数 台	12	6	4	14

※延べ検索回数 57回

(7) 高齢者緊急通報システム設置状況

(単位:台)

区 分	前年度末設置件数	平成29年度分		当年度末登録件数
		新 規	廃 止	
消防庁方式	2	0	1	1
民間業者方式	75	10	20	65

※協力員数(30.3.31現在) 1人

(8) 高齢者火災安全システム設置状況

(単位:台)

区 分	前年度末設置件数	平成29年度分		当年度末登録件数
		新 規	廃 止	
設置機器台数	1	1	0	2

※協力員数(30.3.31現在) 0人

※登録件数2件は電磁調理器の給付である。

(9) 友愛活動事業活動状況

活動員数 人	訪問対象高齢者数 人	訪問回数 回	電話訪問延数 回
5	11	140	59

※連絡会 2回、高齢者福祉に係る研修会 2回

(10) ひと声訪問事業実施状況

(単位:件)

区 分	前年度末登録世帯数	平成29年度分		当年度末登録世帯数
		新 規	廃 止	
利 用 数	211	13	42	182

※ひとりぐらし高齢者及び高齢者のみの市民税非課税世帯に牛乳等を配達

※年間配達世帯数 延べ2,361世帯、年間配達本数 延べ28,232本

※緊急調査件数33件(死亡2件、入院5件、外出2件、その他24件)

6 高齢者自立支援住宅改修給付状況

(単位:件)

種 目		単身世帯	高齢者のみ世帯	その他の世帯	合 計
予 防 改 修	手すりの取付	3	1	1	5
	床段差の解消	0	0	0	0
	洋式便器への取替え	0	0	0	0
設 備 改 修	便器の洋式化	0	1	1	2
	浴槽の取替え	7	4	19	30
	流し、洗面台の取替え	0	0	1	1
合 計		10	6	22	38

7 特別生活援助事業利用状況

(単位:件)

区 分	衣類の入れ替え	大掃除	大型家具の移動	照明器具の交換	その他
利用数(世帯)	6	58	5	9	36

8 介護職員初任者研修支援事業の実施状況

申請件数	3件
決定件数	3件

9 特別短期生活介護利用状況

区 分	桜町聖ヨハネホーム	つきみの園	緑 寿 園	サンメール尚和	小金井あんず苑	合 計
年間実利用者数	9人	4人	0人	0人	0人	13人
年間延日数	60日	28日	0日	0日	0日	88日

10 食の自立支援事業利用状況

食の自立支援事業	年間実利用者数	265人
	年間延配食数	25,344食
緊急配食サービス	年間実利用者数	7人
	年間延配食数	37食

※ 委託先

本町高齢者在宅サービスセンター

11 高齢者住宅改修相談事業

年間実利用者数	51人
年間延利用回数	79回

※ 実施場所

小金井ひがし地域包括支援センター

小金井きた地域包括支援センター

小金井みなみ地域包括支援センター

12 家具転倒防止器具等取付状況

(単位:件)

月	4	5	6	7	8	9	10	11	12	1	2	3	合計
利用数(世帯数)	2	2	1	1	0	1	4	5	0	1	1	0	18

13 高齢者いきいき活動事業活動状況

	講座名	回数 回	延べ人数 人
1	藤井博司先生とシャンソンを	4	160
2	小倉一郎先生の俳句入門	4	97
3	鉄道ファン入門講座	4	55
4	昭和の劇作家・井上ひさしの世界	6	179
5	笑顔でできる脳活体操	4	82
6	昭和の歌散歩	5	250
7	初心者のためのハーモニカ入門	7	197
8	健康麻将(マーじゃん)入門	8	255
9	楽しいデッサン・顔彩入門	6	88
10	新春落語会	1	21
11	石崎秀和先生のいきいき歌唱講座	5	227
12	いきいき椅子ヨガ	6	144
	計	60	1,755

14 老人クラブ育成

(1) 老人クラブ加入状況及び補助状況

加入状況				補助金額	
クラブ数	正会員 (A) 人	市内60歳 以上の人口 (B) 人	組織率 (A)/(B) %	29年度 円	前年度 円
13	1,463	31,227	4.7	4,375,200	4,264,420

※29. 4. 1現在

(2) 老人クラブ連合会補助状況

(単位:円)

29年度	前年度
3,540,000	3,540,000

(3) 単位クラブ会長名と区域及び活動場所

番号	クラブ名	会長名	クラブの区域	活動場所
1	東部寿楽会	村上 廣子	東町一・二・四・五丁目	東センター
2	本町長生会	鈴木 寛	本町全域(本町住宅を除く)	上之原会館
3	南部長生会	田中 俊六	前原町三・四・五丁目	前原町丸山台集会所
4	北部長生会	平澤 靖彦	桜町全域、本町三丁目(一部)	桜町上水会館
5	梶野高砂会	矢萩 千恵子	梶野町全域	婦人会館
6	緑長生会	田川 尚子	緑町全域	緑センター
7	柏鳳会	金子 暁	東町三丁目	マロンホール (東小金井駅開設記念会館)
8	ぬくい会東	星野 知子	貫井南町一・二・五(一部)丁目	貫井南センター
9	ぬくい会西	鈴木 良二	貫井南町三(一部)・四・五丁目	貫井南センター
10	三楽会	細田 一郎	貫井北町一・二・四・五丁目 貫井南町三丁目	貫井南町三楽集会所
11	松寿会	石合 幸子	貫井北町三丁目	貫井北町集会所
12	悠楽会	中嶋 登	前原町一・二丁目	中町天神前集会所
13	緑寿会	保科 正俊	本町住宅全域	本町住宅集会所

※30. 3. 31現在

福祉保健部

健康課

健康係

第1 健康係

1 審議会等開催状況

(1) 小金井市市民健康づくり審議会

区 分	開 催 日	議 題
第 1 回	29. 5. 26	1 諮問 「がん検診費用の受益者負担のあり方について」
第 2 回	29. 7. 27	1 がん検診費用の受益者負担のあり方について
第 3 回	30. 3. 29	1 会長の互選について 2 副会長の互選について 3 小金井市市民健康づくり審議会の運営等について 4 保健衛生事業について

(2) 食育推進会議

区 分	開 催 日	議 題
第 1 回	29. 5. 22	1 新任委員の紹介等について 2 食育月間行事について 3 健康増進計画策定に関するアンケート調査結果について
第 2 回	29. 8. 29	1 新任委員の紹介等について 2 食育月間行事報告について 3 平成28年度食育推進計画進捗状況調査結果について
第 3 回	29. 12. 25	1 農業祭について（報告） 2 各委員活動報告（あいさつ）
第 4 回	30. 3. 6	1 会長の互選について 2 副会長の互選について 3 食育推進会議の運営等について

2 母子保健

(1) 妊娠届 (単位：人)

届 出 数	1,097
-------	-------

(2) 母子健康手帳 (単位：件)

交 付 延 数	1,122
---------	-------

(3) 妊婦面談

事業開始年月日	面談数 (人)	月平均面談率 (%)
29. 6. 1	639	69.9

(4) 妊産婦・乳幼児保健指導（保健指導票発行）

	妊 婦	産 婦	乳 幼 児	合 計
実人数 (人)	0	0	0	0
発行延件数 (件)	0	0	0	0
受診延件数 (件)	0	0	0	0

(5) 両親学級

区 分	対 象 者	開催回数 (回)	受 講 者 数		
			実人数 (人)	延人数 (人)	
母性科	ひまわりクラス (平日3日間コース)	一般妊婦と一 パ一トナ一	4	62	149
	たんぽぽクラス (土曜日2日間コース)	勤 労 妊 婦 と 一 パ ー ト ナ 一	6	357	671

(6) 新生児・妊産婦訪問指導

(単位：件)

対象者	区分	訪問延件数		
		訪問指導員	市保健師	合計
新生児（除未熟児）		1,046	39	1,085
未熟児		6	6	12
妊産婦		1,052	68	1,120

(7) 母子栄養強化扶助

(単位：人)

区分	支給延人員			支給実人員
	妊婦	産婦	乳児	妊産婦
牛乳	1	1	0	1
粉ミルク	0	0	0	
合計	1	1	0	

(8) 新生児等聴覚検査

(単位：人)

対象者	3か月児まで	実施人数	291
-----	--------	------	-----

(9) ブックスタート

対象者	実施回数（回）	実施人数（人）
3～4か月児健康診査受診者	24	1,028

※実施人数は産婦を対象

(10) 健康診査

種別	実施回数（回）	対象者数（人）	受診者数（人）	受診率（％）		
妊婦健康診査	妊婦健康診査1回目	1	1,097	1,056	96.3	
	妊婦健康診査2回目以降	13	—	10,036	—	
	超音波検査	1	—	967	—	
	子宮頸がん検診	1	—	1,009	—	
	精密健康診査	随時	0	0	—	
	里帰り等妊婦健康診査助成申請者	14	—	248	—	
	里帰り等超音波検査助成申請者	1	—	35	—	
	里帰り等子宮頸がん検診助成申請者	1	—	12	—	
産婦健康診査	24	1,056	1,028	97.3		
乳児健康診査	3～4か月児健康診査	24	1,068	1,040	97.4	
	6・9か月児健康診査	6～7か月	1	1,068	1,045	97.8
		9～10か月	1	1,068	999	93.5
	精密健康診査	随時	24	18	—	
1歳6か月児健康診査	1歳6か月児健康診査	24	1,061	1,021	96.2	
	経過観察健康診査（心理）	36	190	152	80.0	
	経過観察健康診査（集団）	12	—	59	—	
	精密健康診査	随時	15	16	—	
3歳児健康診査	3歳児健康診査	24	1,038	1,006	96.9	
	経過観察健康診査（心理）	24	138	114	82.6	
	経過観察健康診査（集団）	10	—	39	—	
	精密健康診査	随時	109	90	—	
乳幼児経過観察健康診査	12	76	72	—		
乳幼児発達健康診査	12	27	26	—		

(11) 乳幼児歯科相談室

種 別	実施回数 (回)	申込者数 (人)	受診者数 (人)	受診率 (%)
むし歯予防教室	40	270	236	87.4
歯科健康診査	40	1,126	977	86.8
歯科予防処置	70	688	606	88.1
処置内容	フッ素塗布 (件)	フッ化ジアンミン銀溶液 (件)	歯石除去 (件)	歯口清掃 (件)
実施延数(有料)	599	9	0	0
実施延数(無料)	0	0	22	0

(12) 妊婦歯科健康診査

対象者	実施回数 (回)	申込者数 (人)	受診者数 (人)	受診率 (%)
妊婦	18	175	157	89.7

(13) 養育医療給付

(単位：件)

種 別	件 数
給付申請	19
給付決定	19

(14) 母子健康相談・保健相談

種別	実施回数 (回)	乳児 (人)	幼児 (人)	合計 (人)
乳幼児健康相談	89	1,330	1,021	2,351
保健センター	45	562	627	1,189
婦人会館	12	332	146	478
前原暫定集会施設	8	73	39	112
東センター	12	222	133	355
南センター	12	141	76	217
歯科健康相談	10	4	9	13
栄養個別相談	12	24	7	31

(15) 食育事業

種別	実施回数 (回)	参加者数 (人)
マタニティクッキング	4	44
離乳食教室 (2回食)	12	162
離乳食教室 (3回食)	12	191
こどもクッキング	4	73

(16) 乳幼児食育メール配信事業 (単位：人)

登録年齢	登録者数
0～1歳	273
2～3歳	90
4～5歳	41

3 成人保健

(1) 健康教育

ア 健康講演会

(単位：人)

種 別	実 施 月 日	内 容	講 師	受講者数
歯 科	29. 5. 31	虫歯の話（予防方法から治療方法まで）	梶原 仁臣	7
医 科	29. 6. 8	受動喫煙の与える影響	大玉 信一	5
医 科	29. 6. 17	目の病気	三田 覚	16
医 科	29. 7. 27	生活習慣病予防～糖尿病を中心に～	友利 直樹	24
医 科	29. 9. 14	脳の病気予防と脳ドッグ	菊地 隆文	31
医 科	29. 9. 16	健診データについて考える	桂 まゆみ	14
歯 科	29. 10. 4	「口腔機能低下症について」オーラルフレイルと何が違うの？	古田 昭彦	19
乳 が ん	29. 10. 30	乳がん自己検診法	羽木 裕雄	11
医 科	29. 11. 18	みぢかな皮膚疾患について	清水 秀直	3
医 科	30. 1. 25	骨粗しょう症について	三島 市郎	24
歯 科	30. 3. 7	老いは口からやってくる（口の衰え解消方法）	松田 詠子	11
医 科	30. 3. 8	こころの健康	牧野 英一郎	12

イ 健康づくりフォローアップ指導

種 別	実 施 回 数 （ 回 ）	参 加 者 数	
		実人数（人）	延人数（人）
糖 尿 病 予 防 教 室	1（2日コース）	24	42
糖 尿 病 予 防 教 室 （ 復 習 会 ）	2（1日コース）	15	24
骨 粗 しょう 症 予 防 教 室	2（2日コース）	27	44
い き い き 健 康 教 室	2（1日コース）	27	35
20代からの理想のカラダづくり教室	2（1日コース）	12	13
血 管 若 返 り 教 室	1（1日コース）	17	17
親 子 健 康 教 室	1（2日コース）	31	33
女性のための健康美人教室	1（2日コース）	19	29
血管・親子・女性教室（復習会）	2（1日コース）	9	14

(2) 独自健康診査

(単位：人)

種 別	対 象 者	実施方法	受診者数
フォロー健康診査	40歳以上の小金井市 国民健康保険加入者	個別	8,612
	後期高齢者医療保険 加入者		7,366
	40歳以上の上記以外の医療保険 加入者及び集団健診受診者		893
集団健康診査	35歳～39歳の者	集団	42
	40歳以上の医療保険 未加入者及び切替者		133
障害者健康診査	16歳～39歳で心身 に障害のある者		49

(3) 肝炎ウイルス検診

(単位：人)

種 類	B型+C型	B 型 の み	C 型 の み	合 計
受診者数	1,811	1	1	1,813

(4) 骨粗しょう症検診

(単位：人)

対 象 者	実施方法	受 診 者	要 精 検	要 指 導
35歳～70歳の節目年齢の女性	集 団	135	45	30

(5) がん検診

(単位：人)

種 別	対 象 者	実 施 方 法	受診者数	要精密者数
胃 が ん	35歳以上	集 団	1,787	157
子 宮 が ん	20歳以上隔年	頸がん	2,588	42
		体がん	215	1
乳 が ん	25歳～39歳	個 別	146	7
	40歳以上隔年	集 団	972	56
		個 別	1,271	144
肺 が ん	40歳以上	集 団	1,299	25
大 腸 が ん	40歳以上	個 別	7,286	590

(6) 歯科健康診査

(単位：人)

種 別	対 象 者	実 施 方 法	受診者数
成人歯科健康診査	30歳・35歳・40歳・45歳・50歳・55歳 60歳・65歳・70歳・75歳・80歳	個別	1,986
	50・60歳レントゲン撮影者		106
歯 科 医 療 連 携	在宅要介護者・障害者		6

(7) 成人健康相談・保健相談

種 別	実施回数 (回)	実施人員 (人)
成 人 健 康 相 談	19	74
保 健 セ ン タ ー	11	56
西 之 台 会 館	1	4
婦 人 会 館	5	7
前原暫定集会施設	2	7
歯 科 健 康 相 談	10	7
栄 養 個 別 相 談	12	32
栄 養 集 団 指 導	6	68

(注) 歯科健康相談・栄養個別相談・栄養集団指導の実施人員は小学生以上も含む

4 感染症・結核予防

(1) 感染症発生数及び消毒件数

(単位：人)

類型	1 類	2 類	3 類	4 類
人数	0	0	0	0
消毒	消毒対象			
入院等	原則入院	状況に応じて入院	特定業務への就業制限	媒介動物の輸入規制、消毒、物件の廃棄などの物的措置
患者消毒		0	作業延人員	0
関係消毒		0	作業延人員	0
合計		0	合計	0

(2) 結核検診

対象者	実施回数（回）及び時期	実施内容	受診者数（人）
16歳以上の市民	集団：4日、個別：6～2月	レントゲン直接撮影	16,580

(3) 法定予防接種

(単位：人)

種別	内訳	延べ接種者数	予診のみの者
BCG		1,041	16
ジフテリア・破傷風（Ⅱ期）		531	0
ジフテリア・百日せき・破傷風・ホリオ		4,171	15
急性灰白髄炎		30	0
麻しん・風しん（Ⅰ期）		1,030	7
麻しん・風しん（Ⅱ期）		854	3
日本脳炎		3,962	11
ヒブ		4,171	8
小児用肺炎球菌		4,141	15
水痘		2,004	6
B型肝炎		3,113	4
子宮頸がん		5	0
高齢者インフルエンザ		9,910	0
高齢者肺炎球菌		1,747	0

※麻しん・風しん（Ⅰ期）には接種機会を逃した者への接種を含む

(4) 任意予防接種

(単位：人)

種別	内訳	延べ接種者数
成人風しん		94

5 救急医療

(1) 休日診療及び休日準夜診療利用状況

項目	休日数 (日)	医療機関数 (か所)	総患者数 (人)	内 訳			
				内 科 (人)	外 科 (人)	小児科 (人)	その他 (人)
休日診療	72	288	8,955	4,181	108	1,967	2,699
休日準夜診療	72	72	450	243	13	160	34

(2) 休日歯科診療利用状況

項目	休日数 (日)	医療機関数 (か所)	総患者数 (人)
休日診療	72	72	394

(3) 小児救急医療利用状況(単位：人)

患者数
752

6 公立昭和病院

(1) 小金井市利用状況

(単位：人)

入院(延)	外来(延)	感染症(延)	人間ドック	脳ドック	夜間休日救急
4,429	5,946	0	173	7	500

7 各種申請書等受理事務

(1) 原子爆弾被爆者等援護事務 (単位：件)

申請書等受理件数	19
----------	----

(2) 大気汚染健康障害者医療費助成申請書等受理事務 (単位：件)

種 別	受 理 件 数
認定申請書(新規)	22
認定期間更新申請書	505
その他	46

8 歯と口の健康週間行事(小金井市民の歯と口の健康行事) (単位：人)

実施日	実施場所	参加者数
29.6.4	保健センター	451
歯科医師会主催・小金井市協賛		

9 献血推進 (単位：人)

種 別	採血者数
200ml	194
400ml	1,229

10 畜犬登録

登録総数(頭)	4,388
新規登録数(頭)	278
注射済票交付数(件)	3,322
集合注射実施数(件)	337

11 原爆被爆者見舞金

見舞金 支給状況	支給対象者数(人)	単価(1人当り)(円)	支給総額(円)
	70	12,000	840,000

12 骨髄ドナー支援奨励金 (単位：人)

	平成28年度	平成29年度
ドナー	1	2
事業所	0	0

子ども家庭部

子育て支援課

子育て支援係
子ども家庭支援センター
手当助成係

第1 子育て支援係

1 子ども家庭支援センター

(1) 相談件数 (単位: 件)

区分	養護相談		保健相談	障害相談	非行相談	育成相談	その他	計
	児童虐待相談	その他の相談						
件数	843 (101)	1,387 (139)	42	36	14	504	177	3,003

※ 前年度からの継続指導件数を含む相談延件数。※ () 内は要保護児童数

(2) 専門相談 (単位: 人)

区分	こころの相談
人数	49

(3) 親子遊びひろば利用人数 (単位: 人)

0歳	1歳	2歳	3歳	4歳	5歳	6歳	保護者	計
5,754	3,327	2,092	834	302	245	36	10,869	23,459

(4) 育児支援ヘルパー派遣事業

①派遣状況

ア) コーディネート 26人

イ) ヘルパー派遣

		人数 (人)	時間数 (時間)
ヘルパー派遣	一般世帯	28	323
	市民税非課税世帯等	1	27
計		29	350

②ヘルパー研修会

開催日	参加者 (人)	内容
29.10.18	13	沐浴 (赤ちゃんのお風呂の入れ方) (実習) 助産師

(5) 養育支援訪問事業

①派遣状況

ア) コーディネート 10人

イ) ヘルパー派遣

		人数 (人)	時間数 (時間)
ヘルパー派遣	一般世帯	6	372.5
	市民税非課税世帯等	1	10.5
計		7	383

②ヘルパー研修会

開催日	参加者 (人)	内容
30.2.2	17	「子育ては楽になっているのか?～最近の子育て事情と子育て支援にできること・気をつけること」 民間相談員

(6) 子どもショートステイ事業

申請数 (件)		32	
利用者数	実数	一般世帯 (人)	3
		市民税非課税・生活保護世帯等 (人)	3
	延利用人数 (人)	25	
宿泊数 (泊)		37	

(7) 両親学級 (育児科)

区分	対象者	開催回数 (回)	受講者数	
			実人数 (人)	延人数 (人)
エンジェル教室	4～5か月児	12 (2日コース)	253	460
カルガモ教室	10か月～1歳2か月児	4 (3日コース)	58	139

(8) 育児不安親支援事業

実施回数 (回)	参加者延人数 (人)
12	18

2 ファミリー・サポート・センター

(1) 会員数

	区 分			
	協力会員	依頼会員	両方会員	合 計
会員数 (人)	2 5 1	1, 5 5 2	2 9	1, 8 3 2

(2) 活動状況

内 容	活動回数 (回)
保育所・幼稚園への送迎及び預かり	9 4 2
保育所・幼稚園への送迎	6 2 6
学校の放課後及び学童保育の帰宅後の預かり	1 8 4
保護者等の短時間・臨時的就労等外出時の援助	7 3 7
子どもの習い事や学校行事及び学校等の休み時の援助	7 0 1
その他	8 9 6
計	4, 0 8 6

※ 活動回数の多い上位5項目を記載。それ以外は、その他として計上

3 助産施設・母子生活支援施設

(1) 助産施設入所費用支弁状況

施設名	件数 (件)	延日数 (日)	支弁額 (円)
桜町病院	1	6	4 5 1, 7 7 0
計	1	6	4 5 1, 7 7 0

(2) 母子生活支援施設入所費用支弁状況

延世帯数 (世帯)	支弁額 (円)
5	2, 1 5 9, 3 0 7

4 ひとり親福祉

(1) ひとり親家庭ホームヘルプサービス事業利用状況

利用実世帯 (世帯)	派遣延回数 (回)	派遣時間数	
		全時間数(時間)	内付加分(時間)
4	46	158	83

(2) 母子家庭及び父子家庭自立支援給付金事業利用状況

	支給件数(件)		支給延月数(月)	
	継続	新規	継続	新規
高等職業訓練促進給付金	2		24	
	1	1	12	12
高等職業訓練修了支援給付金	0		—	
自立支援教育訓練給付金	2		—	
高等学校卒業程度認定試験合格支援受講終了時給付金	1		—	
高等学校卒業程度認定試験合格時給付金	1		—	

(3) 母子・父子自立支援プログラム策定状況(単位:件)

相談件数	申込件数	就労決定
10	7	3

5 資金貸付

(1) 東京都母子及び父子福祉資金貸付状況

貸付申請		貸付件数		貸付金交付	
件数(件)	金額(円)	件数(件)	金額(円)	件数(件)	金額(円)
9	4,630,000	9	4,630,000	9	4,630,000

(2) 東京都女性福祉資金貸付状況

貸付申請		貸付件数		貸付金交付	
件数(件)	金額(円)	件数(件)	金額(円)	件数(件)	金額(円)
0	0	0	0	0	0

6 「のびゆくこどもプラン 小金井」(小金井市子ども・子育て支援事業計画)

小金井市子ども・子育て会議審議経過

回数	月 日	主な検討事項等
第17回	7. 4	平成29年度保育施設待機児童数 平成29年度学童保育所入所状況 その他
第1回	8. 8	委嘱状の交付 委員の自己紹介 事務局自己紹介 会長、職務代理の選出 小金井市子ども・子育て会議及び開催スケジュール 「のびゆくこどもプラン 小金井」(小金井市子ども・子育て支援事業計画)の概要 計画の進捗状況の点検・評価の概要 次回日程
第2回	10. 11	委嘱状の交付 委員の自己紹介 「のびゆくこどもプラン 小金井(小金井市子ども・子育て支援事業計画)」の進捗状況の点検・評価 小規模保育事業の認可について
第3回	11. 8	「のびゆくこどもプラン 小金井(小金井市子ども・子育て支援事業計画)」の進捗状況の点検・評価 次回日程
第4回	12. 13	「のびゆくこどもプラン 小金井(小金井市子ども・子育て支援事業計画)」の進捗状況の点検・評価
第5回	1. 23	「のびゆくこどもプラン 小金井(小金井市子ども・子育て支援事業計画)」の進捗状況の点検・評価 次回日程
第6回	2. 21	「のびゆくこどもプラン 小金井(小金井市子ども・子育て支援事業計画)」の進捗状況の点検・評価 家庭的保育事業の認可等
第7回	3. 27	「のびゆくこどもプラン 小金井(小金井市子ども・子育て支援事業計画)」の進捗状況の点検・評価 「(仮称)のびゆくこどもプラン 小金井(第2期小金井市子ども・子育て支援事業計画)」策定スケジュール(案) 小規模保育事業の認可 利用定員の設定

第2 手当助成係

1 手当に関すること

(1) 児童手当支給状況

内 訳 \ 区 分	対象児童数 (人)	支給金額 (円)
児童手当	10,286	1,358,495,000
特例給付	3,121	186,595,000
合 計	13,407	1,545,090,000

(2) 児童育成手当支給状況

内 訳	区 分	対象児童数 (人)	支給金額 (円)
児童育成手当	障害手当	48	12,000,000
	育成手当	840	132,273,000
	障害+育成手当	12	5,274,500
合 計		900	149,547,500

(3) 小金井市愛育手当支給状況

区 分	受給者 (人)	延支給月数(月)	支給金額 (円)
3歳児	21	252	1,839,600
4歳児	20	232	1,693,600
5歳児	22	263	1,919,900
合 計	63	747	5,453,100

(4) 児童扶養手当支給状況

区 分	全部支給 (人)	一部支給 (人)	全部支給停止 (人)	合計 (人)
受給資格者	158	232	98	488
支給金額 (円)			169,620,580	

2 ひとり親家庭等医療費助成に関すること

(1) 助成事業

世帯数（世帯）	対象者数（人）	延受診者数（件）	医療助成費（円）
393	785	9,943	22,700,473

区 分	高額療養費受入金	過誤払受入金
件 数（件）	0	4
金 額（円）	0	92,276

(2) 助成対象者

（単位：世帯/人）

区 分	母子家庭	父子家庭	養育者	合 計
世帯数	365	26	2	393
対象者数	735	47	3	785

3 乳幼児医療費助成に関すること

(1) 助成状況

区 分	対象児童数（人）	延受診件数（件）	医療助成費（円）
都基準分	6,060	120,882	191,287,443
市単独分	1,000	19,584	30,243,751
合 計	7,060	140,466	221,531,194

区 分		高額療養費受入金	過誤払受入金
都基準分	件数（件）	0	4
	金額（円）	0	2,606
市単独分	件数（件）	0	2
	金額（円）	0	3,718

(2) 助成対象者数

（単位：人）

区 分		国民健康保険	社会保険	合 計
対象者数	都基準分	677	5,383	6,060
	市単独分	75	925	1,000
合 計		752	6,308	7,060

4 義務教育就学児医療費助成に関すること

(1) 助成状況

対象児童数（人）	延受診件数（件）	医療助成費（円）
5, 3 4 4	7 3, 7 6 5	1 4 2, 8 7 8, 9 5 8

区 分	高額療養費受入金	過誤払受入金
件 数（件）	0	4
金 額（円）	0	2 9 4, 7 7 5

(2) 助成対象者数

(単位：人)

国民健康保険	社会保険	合 計
7 6 0	4, 5 8 4	5, 3 4 4

子ども家庭部

保 育 課

保 育 係

第1 保育係

1 保育園運営費支弁状況

施設名	定員 人	30.3 在籍児 人	入 所 児 数 (延)				運営費 支弁額 円	市補助金 ※一時保育、産休 補助金含む 円	保育料 徴収額 円
			3 歳 未満児 人	3歳児 人	4 歳 以上児 人	計 人			
くりのみ	113	(5) 109	(12) 491	(0) 286	(27) 527	(39) 1,304	—	—	23,629,300
わかたけ	112	(2) 112	(8) 480	(0) 275	(8) 589	(16) 1,344	—	—	24,042,920
小金井	114	(4) 111	(0) 492	(12) 240	(44) 610	(56) 1,342	—	—	23,010,100
さくら	113	(2) 111	(0) 490	(8) 281	(10) 560	(18) 1,331	—	—	25,071,250
けやき	140	(2) 139	(0) 707	(0) 323	(25) 633	(25) 1,663	—	—	27,022,560
小計	592	(15) 582	(20) 2,660	(20) 1,405	(114) 2,919	(154) 6,984	—	—	122,776,130
ひなぎく	110	(2) 110	(2) 528	(2) 264	(0) 528	(4) 1,320	122,669,610	71,777,500	22,402,590
貫井	150	(3) 150	(14) 719	(0) 383	(16) 736	(30) 1,838	149,280,220	91,022,990	31,742,400
愛の園	140	(4) 139	(12) 744	(0) 310	(36) 624	(48) 1,678	154,961,780	80,453,760	33,611,500
光明第二	122	(1) 126	(12) 624	(0) 312	(0) 576	(12) 1,512	133,735,410	75,101,220	25,498,150
しんあい	125	(3) 125	(23) 636	(0) 288	(12) 587	(35) 1,511	131,754,070	76,675,110	25,270,950
こむぎ	107	(2) 102	(0) 516	(2) 246	(12) 448	(14) 1,210	112,125,880	63,273,340	23,366,730
ひまわり	60	(1) 60	(0) 324	(12) 132	(0) 264	(12) 720	94,949,900	45,296,800	13,355,500
アスクむさし 小金井	104	(3) 104	(16) 552	(9) 216	(5) 473	(30) 1,241	120,551,050	54,842,550	19,875,000
駅前コスモ	86	(1) 74	(0) 456	(0) 185	(14) 260	(14) 901	107,094,060	44,879,830	19,510,950
小金井北 ブチ・クレイシェ	60	(2) 72	(1) 391	(0) 173	(1) 291	(2) 855	99,470,730	40,752,940	15,929,300
ういず 武蔵小金井	60	(0) 63	(0) 357	(0) 132	(0) 260	(0) 749	100,268,580	39,218,500	16,333,650
第二コスモ	60	(5) 51	(24) 360	(0) 133	(34) 134	(58) 627	81,575,390	37,555,060	13,791,980
グローバルキッズ 武蔵小金井園	70	(0) 66	(0) 372	(0) 155	(0) 246	(0) 773	88,780,170	37,068,580	12,987,100
キッズガーデン 東小金井駅前	59	(0) 48	(0) 311	(0) 125	(0) 139	(0) 575	75,118,140	28,340,370	9,636,600
第六コスモ	52	(0) 44	(0) 348	(0) 154	(0) 28	(0) 530	78,305,830	36,184,710	9,661,100
まなびの森 保育園武蔵小金井	100	(0) 53	(0) 256	(0) 49	(0) 0	(0) 305	36,778,450	15,752,540	5,998,950
小計	1,465	(27) 1,387	(104) 7,494	(25) 3,257	(130) 5,594	(259) 16,345	1,687,419,270	838,195,800	298,972,450
管外委託	公立 民間	9 28	21 84	20 50	18 109	59 243	3,835,700 23,779,060	— 7,160,040	— 3,898,450
合計	2,057	(42) 2,006	(124) 10,259	(45) 4,732	(244) 8,640	(413) 23,631	1,715,034,030	845,355,840	425,647,030

(注) ()内は、管外委託児数で再掲である。

2 障がい児入所状況（30.3在籍児）

（単位：人）

施設名	3歳未満児	3歳児	4歳以上児	計
くりのみ保育園	0	1	3	4
わかたけ保育園	0	0	3	3
小金井保育園	0	2	4	6
さくら保育園	0	0	3	3
けやき保育園	0	0	2	2
ひなぎく保育園	1	0	1	2
貫井保育園	1	3	1	5
愛の園保育園	1	1	1	3
光明第二保育園	0	1	0	1
しんあい保育園	0	1	0	1
こむぎ保育園	0	0	2	2
ひまわり保育園	0	0	2	2
アスクむさし小金井保育園	1	0	0	1
駅前コスモ保育園	0	0	2	2
小金井北プチ・クレイシュ	0	0	0	0
ういず武蔵小金井保育園	0	1	1	2
第二コスモ保育園	0	0	0	0
グローバルキッズ武蔵小金井園	1	0	0	1
キッズガーデン東小金井駅前	0	0	0	0
第六コスモ保育園	0	1	0	1
まなびの森保育園武蔵小金井	0	0	0	0

3 保育室受託状況

施設名	定員 人	受託児数 (30.3)人	受託児数 (延)人	補助額 円
こどもの家保育園	14	(0) 10	(0) 2,555	12,775,000
どろんこ保育所	18	(0) 12	(0) 2,818	14,090,000
計	32	(0) 22	(0) 5,373	26,865,000

（注）（ ）内は、管外児童数で内数である。

4 家庭福祉員受託状況

施設名	定員 (30.3)人	受託児数 (30.3)人	受託児数 (延)人	支弁額 円	市補助金 円
家庭福祉員	18	18	210	17,719,800	0

5 認証保育所受託状況

施設名	受託児数(延) 人	補助額 円
小金井プチ・クレイシュ	421(0)	50,834,310
にじいろ保育園武蔵小金井	185(6)	24,922,870
回帰船保育所	325(0)	34,754,590
東京学芸大学芸の森保育園	510(142)	42,559,800
ココファン・ナーサリー東小金井	340(90)	22,205,080
小金井公園ハイジ保育園	577(79)	50,296,540
市外	419	49,695,650
計	2,777(317)	275,268,840

（注）（ ）内は、管外児童数で内数である。

6 病後児保育室受託状況

施設名	定員 人	受託児数 (延)人	委託料 円	備考
くるみ保育室	4	153	7,860,000	登録者数 636人 (30.3.1時点)

7 保育室等入所児童保護者助成金交付状況

区分	第1子 (延)人	第2子 (延)人	第3子以降 (延)人	交付額 円
保育室	217	47	0	5,750,000
家庭福祉員	148	48	12	4,880,000
認証保育所	1,645	379	0	44,270,000
管外認証保育所	343	48	0	8,300,000
計	2,353	522	12	63,200,000

8 子育て相談状況

(1) 園別相談件数

(単位：件)

園名	相談件数													
	項目 月	4	5	6	7	8	9	10	11	12	1	2	3	計
くりのみ		1	1	12	7	1	12	32	6	0	0	0	0	72
わかたけ		0	4	3	3	1	16	20	2	2	7	0	1	59
小金井		0	16	9	11	9	27	30	40	0	9	0	10	161
さくら		0	3	7	12	1	12	24	9	1	5	1	1	76
けやき		0	13	8	6	0	60	43	24	5	2	3	0	164
計		1	37	39	39	12	127	149	81	8	23	4	12	532

(2) 相談内容

(単位：件)

内容	件数													
	項目 月	4	5	6	7	8	9	10	11	12	1	2	3	計
睡眠		0	2	2	1	0	1	0	2	2	1	0	0	11
授乳		0	1	0	1	0	3	1	0	1	3	0	0	10
離乳・離乳食		0	2	4	0	0	5	1	1	2	9	2	1	27
食事		0	0	3	1	0	5	2	0	1	6	1	0	19
排泄		0	1	0	1	0	1	0	0	0	0	0	0	3
歯みがき		0	0	1	1	0	1	0	0	1	2	1	0	7
身体の発達		0	2	1	0	0	1	1	0	0	0	0	0	5
言葉		0	1	0	0	0	0	0	0	0	0	0	0	1
性格行動		0	0	0	1	0	1	0	1	1	2	0	0	6
しつけ		0	0	3	1	0	0	0	0	0	0	0	0	4
病気		0	0	0	1	0	0	0	1	0	0	0	0	2
その他		1	28	28	34	12	113	146	77	4	4	1	11	459
計		1	37	42	42	12	131	151	82	12	27	5	12	554

(注) 相談件数1件に対して重複しての相談があるため、相談件数とは一致しない。

9 一時預かり

(単位：人)

区分 \ 年齢	0歳児	1・2歳児	3歳以上児	計
緊急一時	211	927	79	1,217
非定型的	2	568	53	623
私的理由	495	3,722	398	4,615
定期利用	910	6,909	1,198	9,017
計	1,618	12,126	1,728	15,472

10 私立幼稚園等就園奨励費補助金交付状況

区分	満3歳児 人	3歳児 人	4歳児 人	5歳児 人	人員計 人	事業費 円
第1子	0	131	126	123	380	29,411,000
第2子	0	174	212	133	519	87,727,600
第3子以降	0	27	17	15	59	17,406,240
計	0	332	355	271	958	134,544,840

11 私立幼稚園等園児保護者補助金交付状況

区分	満3歳児 人	3歳児 人	4歳児 人	5歳児 人	人員計 人	事業費 円
第1子	0	287	299	359	945	76,490,000
第2子以降	0	221	248	166	635	54,132,740
計	0	508	547	525	1,580	130,622,740

子ども家庭部

児童青少年課

児童青少年係
学童保育係

第1 児童青少年係

1 青少年問題協議会

- ・ 青少年問題協議会

月 日	場 所	内 容
7. 25	市役所	委嘱状の伝達、今後の進め方について
3. 27	同 上	青少年問題協議会の審議のテーマについて

- ・ 専門委員会

月 日	場 所	内 容
9. 15	市役所	専門委員会による調査、協議のテーマについて
11. 28	同 上	同 上
2. 2	同 上	同 上

2 青少年健全育成事業

(1) 第45回子ども週間行事

(単位：人)

内 容	月 日	場 所	参加人数
東部地区 子ども縁日	4. 22	東小学校	647
西部地区 子ども縁日	4. 22	本町児童館・上の原公園	759
南部地区 わくわく子どもまつり	4. 22	貫井南児童館	351
北部地区 グリーンファイト！！ オリエンテーリング	5. 21	都立小金井公園	458
中部地区 わくわく運動会	4. 29	都立武蔵野公園くじら山	501
中央地区 それゆけ！みんなで運動会	4. 29	小金井第二小学校校庭	382
合 計			3,098

(2) 地区委員研修会

(単位：人)

月 日	内 容	場 所	参加人数
2. 23	管内研修会 講演会 「いじめの予防・解決に向けたスマホの活用について」講師 谷山 大三郎	マロンホール	54

(3) 第45回市民まつり子ども部門行事

(単位：人)

地区名等	内 容	月 日	場 所	参加人数
東部地区	ストリートパフォーマンスを 楽しもう	10.8	東小学校校庭	150
西部地区	ファミリースポーツフェスタ	10.7	本町小学校校庭	257
南部地区	子どもえん日	10.21	貫井南児童館	427
北部地区	みんなでやろう!! 子どもえんにち	10.28	緑センター	474
中部地区	こどもえん日	10.9	小金井神社境内	552
中央地区	つくってあそぼう 子ども縁日	10.7	本町児童館 上の原公園	333
子ども劇場	人形劇、大きな絵本 手話ソング	中止 (雨天)	小金井公園 中央ステージ	0
合 計				2,193

(4) 新春たこあげ大会

(単位：人)

内 容	月 日	場 所	参加人数
新春たこあげ大会	1.13	都立小金井公園いこいの広場、こ どもの広場	651

(5) たこ原画コンクール作品展

月 日	場 所	作 品 数	課 題
1.13	たこあげ大会会場	43点	戌(いぬ)

(6) 補助金交付状況

(単位：円)

団 体 名	交 付 金 額
青少年健全育成地区委員会(6地区)	1,794,000
小金井市子供会育成連合会	1,600,700

(7) 冒険遊び場等健全育成事業(プレーパーク事業)

(単位：人)

開催月	4月	5月	6月	7月	8月	9月	10月	11月	12月	1月	2月	3月	合計
開催回数	9回	17回	20回	21回	11回	20回	18回	19回	18回	18回	18回	18回	207回
いけとおがわ (火~木・土/ 週4回)	791	1,554	1,528	1,327	638	1,064	968	1,623	1,357	920	1,040	1,286	14,096
くじら山 (金/週1回)	312	505	577	414	40	532	259	464	406	359	260	482	4,610

3 児童館利用に関すること

(1) 利用状況

4 館合計

(単位：人)

月別 内訳		4月	5月	6月	7月	8月	9月	10月	11月	12月	1月	2月	3月	合計
乳幼児		1,581	1,566	1,959	1,547	890	1,918	2,096	1,785	1,727	1,442	1,811	1,686	20,008
小 学 生	1年	401	492	610	530	180	545	706	569	543	514	565	638	6,293
	2年	585	510	651	632	300	664	742	625	581	509	532	634	6,965
	3年	667	620	728	649	239	650	783	558	510	473	513	635	7,025
	4年	1,178	1,043	1,163	1,136	655	1,051	1,095	1,074	844	684	781	1,024	11,728
	5年	1,008	645	608	840	657	748	761	772	656	554	616	750	8,615
	6年	1,107	1,131	1,294	944	673	1,005	1,141	1,124	934	700	879	1,023	11,955
	小計	4,946	4,441	5,054	4,731	2,704	4,663	5,228	4,722	4,068	3,434	3,886	4,704	52,581
中 学 生	1年	479	238	319	393	297	195	150	128	156	155	161	281	2,952
	2年	148	73	90	182	115	81	65	52	62	56	26	57	1,007
	3年	123	51	59	130	90	68	96	196	187	138	169	226	1,533
	小計	750	362	468	705	502	344	311	376	405	349	356	564	5,492
高 校 生	1年	57	42	69	145	136	63	63	74	94	59	68	141	1,011
	2年	95	38	111	175	121	70	56	56	74	47	53	109	1,005
	3年	8	4	15	12	12	5	5	9	11	5	6	13	105
	小計	160	84	195	332	269	138	124	139	179	111	127	263	2,121
大人		2,210	1,829	2,171	1,976	972	2,156	2,705	2,033	1,923	1,579	2,146	1,909	23,609
合計		9,647	8,282	9,847	9,291	5,337	9,219	10,464	9,055	8,302	6,915	8,326	9,126	103,811

ア 本町児童館

(単位：人)

月別 内訳		4月	5月	6月	7月	8月	9月	10月	11月	12月	1月	2月	3月	合計
乳幼児		431	364	397	340	147	406	424	367	291	304	448	276	4,195
小 学 生	1年	115	82	70	81	33	80	97	72	53	83	83	67	916
	2年	156	134	167	155	78	179	210	161	112	121	137	109	1,719
	3年	274	258	297	301	102	263	329	276	195	217	261	275	3,048
	4年	324	240	217	196	103	129	120	145	135	47	103	73	1,832
	5年	459	336	231	368	289	348	327	377	301	295	346	395	4,072
	6年	351	364	382	258	261	300	335	377	221	189	262	360	3,660
	小計	1,679	1,414	1,364	1,359	866	1,299	1,418	1,408	1,017	952	1,192	1,279	15,247
中 学 生	1年	89	21	8	56	30	32	15	34	33	31	3	58	410
	2年	21	15	18	36	24	14	16	12	1	10	1	17	185
	3年	40	15	22	37	60	60	42	57	52	14	39	39	477
	小計	150	51	48	129	114	106	73	103	86	55	43	114	1,072
高 校 生	1年	0	0	0	0	18	0	2	0	0	0	5	0	25
	2年	22	15	27	52	42	22	19	18	20	12	15	22	286
	3年	1	0	0	0	1	0	0	0	1	0	0	3	6
	小計	23	15	27	52	61	22	21	18	21	12	20	25	317
大人		664	398	436	418	203	437	586	441	329	312	512	288	5,024
合計		2,947	2,242	2,272	2,298	1,391	2,270	2,522	2,337	1,744	1,635	2,215	1,982	25,855
開館日数		23	23	25	24	25	23	24	23	22	21	22	25	280

イ 東児童館

(単位：人)

月別 内訳		4月	5月	6月	7月	8月	9月	10月	11月	12月	1月	2月	3月	合計
乳幼児		562	605	760	544	470	724	698	684	701	628	617	786	7,779
小 学 生	1年	139	250	358	289	72	316	347	327	329	327	303	351	3,408
	2年	147	151	204	148	35	175	170	175	164	137	111	191	1,808
	3年	194	167	184	160	57	162	183	143	173	138	93	152	1,806
	4年	304	265	293	345	232	300	287	291	236	208	217	353	3,331
	5年	186	69	83	154	136	114	89	92	80	66	32	108	1,209
	6年	354	304	369	261	197	238	256	257	252	159	240	212	3,099
	小計	1,324	1,206	1,491	1,357	729	1,305	1,332	1,285	1,234	1,035	996	1,367	14,661
中 学 生	1年	126	65	67	92	85	32	38	26	14	14	11	31	601
	2年	76	38	25	73	41	37	24	26	24	16	14	18	412
	3年	55	24	36	68	7	3	1	4	3	1	1	37	240
	小計	257	127	128	233	133	72	63	56	41	31	26	86	1,253
高 校 生	1年	8	2	8	27	6	0	0	1	0	2	4	9	67
	2年	3	0	8	43	5	4	3	4	5	7	3	7	92
	3年	5	2	3	10	8	4	1	8	6	5	4	2	58
	小計	16	4	19	80	19	8	4	13	11	14	11	18	217
大人		664	670	843	642	442	828	841	769	800	705	704	822	8,730
合計		2,823	2,612	3,241	2,856	1,793	2,937	2,938	2,807	2,787	2,413	2,354	3,079	32,640
開館日数		23	23	25	24	25	23	24	23	22	21	22	25	280

ウ 貫井南児童館

(単位：人)

月別 内訳		4月	5月	6月	7月	8月	9月	10月	11月	12月	1月	2月	3月	合計
乳幼児		285	259	330	268	77	322	463	275	320	223	297	306	3,425
小 学 生	1年	82	85	59	57	51	52	127	82	57	48	73	107	880
	2年	143	99	90	80	94	102	160	101	77	71	73	113	1,203
	3年	80	76	81	49	42	55	87	25	17	15	19	57	603
	4年	165	163	181	214	144	198	239	184	91	88	81	146	1,894
	5年	260	182	195	187	154	210	254	211	199	156	173	179	2,360
	6年	206	231	225	183	91	214	229	181	166	119	129	130	2,104
	小計	936	836	831	770	576	831	1,096	784	607	497	548	732	9,044
中 学 生	1年	180	136	197	204	166	117	86	66	104	110	124	185	1,675
	2年	26	10	9	24	27	14	16	12	33	16	11	6	204
	3年	24	9	1	13	17	1	4	14	22	10	8	9	132
	小計	230	155	207	241	210	132	106	92	159	136	143	200	2,011
高 校 生	1年	48	34	47	80	102	60	58	69	85	51	57	132	823
	2年	45	19	53	42	55	37	17	20	36	13	23	61	421
	3年	1	2	12	2	3	0	0	1	0	0	2	8	31
	小計	94	55	112	124	160	97	75	90	121	64	82	201	1,275
大人		477	271	354	291	121	329	571	320	307	254	334	309	3,938
合計		2,022	1,576	1,834	1,694	1,144	1,711	2,311	1,561	1,514	1,174	1,404	1,748	19,693
開館日数		23	23	25	24	25	23	24	23	22	21	22	25	280

エ 緑児童館

(単位：人)

月別 内訳		4月	5月	6月	7月	8月	9月	10月	11月	12月	1月	2月	3月	合計
乳幼児		303	338	472	395	196	466	511	459	415	287	449	318	4,609
小 学 生	1年	65	75	123	103	24	97	135	88	104	56	106	113	1,089
	2年	139	126	190	249	93	208	202	188	228	180	211	221	2,235
	3年	119	119	166	139	38	170	184	114	125	103	140	151	1,568
	4年	385	375	472	381	176	424	449	454	382	341	380	452	4,671
	5年	103	58	99	131	78	76	91	92	76	37	65	68	974
	6年	196	232	318	242	124	253	321	309	295	233	248	321	3,092
	小計	1,007	985	1,368	1,245	533	1,228	1,382	1,245	1,210	950	1,150	1,326	13,629
中 学 生	1年	84	16	47	41	16	14	11	2	5	0	23	7	266
	2年	25	10	38	49	23	16	9	2	4	14	0	16	206
	3年	4	3	0	12	6	4	49	121	110	113	121	141	684
	小計	113	29	85	102	45	34	69	125	119	127	144	164	1,156
高 校 生	1年	1	6	14	38	10	3	3	4	9	6	2	0	96
	2年	25	4	23	38	19	7	17	14	13	15	12	19	206
	3年	1	0	0	0	0	1	4	0	4	0	0	0	10
	小計	27	10	37	76	29	11	24	18	26	21	14	19	312
大人		405	490	538	625	206	562	707	503	487	308	596	490	5,917
合計		1,855	1,852	2,500	2,443	1,009	2,301	2,693	2,350	2,257	1,693	2,353	2,317	25,623
開館日数		23	23	25	24	25	23	24	23	22	21	22	25	280

(2) 活動状況

ア 本町児童館

(ア) 乳幼児対象事業

主 な 事 業 内 容	回数 (回)	参加人数(人)
子育てひろば事業 乳幼児のつどい	122	3,859
乳幼児講座・おはなし会・子育て相談会、父親参加事業等	36	1,111
幼児グループ	65	2,386
幼児グループ合同会	1	22
3～5歳児対象交流行事	3	216

(イ) 小学生以上対象事業

主 な 事 業 内 容	回数 (回)	参加人数(人)
小学生グループ 低学年グループ	65	1,383
小学生グループ 高学年グループ	65	663
夏期クラブ (宿泊・野外活動を伴う夏期行事)	1	(登録) 60
クッキング名人	4	78
少年少女囲碁・将棋教室	21	103
ハンドクラフトスクール	2	20
イラストスクール	1	7
みんなで球技大会	11	140
卓球スクール	11	87
大きな絵本の読み聞かせ	4	50
入学祝いお楽しみ会	1	111
子どもの日企画パン作り	1	28
遠足	2	52
ゲーム大会	35	224
ダンススクール	8	86
ダンススペース	6	43
食育イベントスクール	0	0
劇・コンサート観賞	1	125
地域オリエンテーリング	1	29

(ウ) 中・高校生世代対象事業

主 な 事 業 内 容	回数 (回)	参加人数(人)
夏期クラブリーダー会	3	28
中・高校生世代交流会	2	17
異世代交流事業	9	12

(エ) その他

主 な 事 業 内 容	回数 (回)	参加人数(人)
子ども縁日	1	324
利用者懇談会	4	28
避難訓練	3	240

イ 東児童館
 (ア) 乳幼児対象事業

主 な 事 業 内 容	回数 (回)	参加人数(人)
子育てひろば事業 常設子育てひろば	280	10,282
乳幼児相談会・おはなし会・子育て相談会等	53	1,699
幼児グループ	100	3,093
幼児グループ合同会等	1	119
子育てセミナー	2	63
おいでよ!3・4・5・6	12	345

(イ) 小学生以上対象事業

主 な 事 業 内 容	回数 (回)	参加人数(人)
小学生グループ 低学年グループ	68	1,488
小学生グループ 高学年グループ	64	382
夏期クラブ(宿泊・野外活動を伴う夏期行事)	1	(登録)60
マンガイラスト教室	6	44
わくわくキッズ(工作、料理) ※幼児を含む。	6	171
おはなし会(絵本読み聞かせ、工作) ※幼児を含む。	9	217
いとうおじちゃんの工作	8	153
料理をしよう	3	36
ひがじランチ ※幼児を含む。	1	15
遠足	4	93
新一年生歓迎会	1	114
こどもの日だよ児童館	1	8
おばけ屋敷	1	164
ハロウィンパーティー	1	39
忍者参上!児童館はからくり屋敷!	1	26
HIGAJIあーと&かるちゃー ダンス編	1	6

(ウ) 中・高校生世代対象事業

主 な 事 業 内 容	回数 (回)	参加人数(人)
中・高校生世代対象夜間開館事業	44	595
夏期クラブリーダー会	2	42
夏期クラブボランティア	1	(登録)38
とびだせ!中高生	2	32
中・高校生世代と乳幼児のふれあい事業	2	6

(エ) その他

主 な 事 業 内 容	回数 (回)	参加人数(人)
利用者懇談会	1	15
おもちゃ病院	10	60
専門相談事業(子育て相談)	12	15
専門相談事業(思春期相談)	12	22
焼き芋まつり	1	111
子ども縁日	1	412
東児童館運営会議	3	27
避難訓練(たまむし学童保育所合同)	3	72

ウ 貫井南児童館
 (ア) 乳幼児対象事業

主 な 事 業 内 容	回数 (回)	参加人数(人)
子育てひろば事業 乳幼児のつどい	114	2,983
子育て相談会・講習会・各種行事・父親参加事業等	29	841
幼児グループ	67	1,751
幼児グループ合同事業 (水遊び、運動会等)	3	85
3～5歳児対象交流行事 (クレヨンcafé、にこにこクラブ)	9	314

(イ) 小学生以上対象事業

主 な 事 業 内 容	回数 (回)	参加人数(人)
小学生グループ 低学年グループ	39	637
小学生グループ 高学年グループ	32	242
夏期クラブ (宿泊・野外活動を伴う夏期行事)	1	(登録) 41
ぬくいギネスの日 (記録に挑戦する各種遊び)	12	175
子ども作戦会議	11	57
みんなでクッキング	8	55
遠足、サイクリング ※夏期クラブ遠足を含む。	3	78
小学校低学年児童対象行事 (もくもくクラブ)	6	57
新1年生歓迎会	1	19
お話のびっくり箱、パネルシアターとの人形劇のクリスマス会	2	54
パパと作ろう外国の料理	1	16
天体観測会	1	24
クッキー作りボランティア	1	7
野菜収穫とクッキング	2	12
ゴーストハンティング (地域オリエンテーリング)	1	20
一発ギャグで君もスターだ	1	24
フェルトの小物屋さん	2	13

(ウ) 中・高校生世代対象事業

主 な 事 業 内 容	回数 (回)	参加人数(人)
中・高校生世代対象夜間開館事業(大学生を含む)	41	718
バンド室施設利用	281	495
夜間開館事業内の行事	23	199
野外料理ボランティア講座	1	6
中・高校生世代合宿	2	31
ダンススクール	1	2
夏期クラブリーダー会、思い出会	3	26
市民文化祭出演、リハーサル	2	12

(エ) その他

主 な 事 業 内 容	回数 (回)	参加人数(人)
利用者懇談会	2	14
おもちゃ病院	10	31
児童館ライブ	1	38
児童館えんにち	1	199
合同防災訓練、避難訓練	3	97
凧作り、輪投げ、将棋 (高齢者との交流行事)	13	70

エ 緑児童館

(ア) 乳幼児対象事業

主 な 事 業 内 容	回数 (回)	参加人数(人)
子育てひろば事業 乳幼児のつどい	221	5,148
子育て相談会・講習会・各種行事・父親参加事業等	59	2,036
幼児グループ	69	2,248
幼児グループ合同事業 (農業体験、セミナー)	4	190
あつまれみどりっ子 (幼稚園児世代対象)	10	159

(イ) 小学生以上対象事業 (※は幼児を含む)

主 な 事 業 内 容	回数 (回)	参加人数(人)
小学生グループ 低学年グループ	71	1,310
小学生グループ 高学年グループ	67	522
夏期クラブ (宿泊・野外活動を伴う夏期行事)	5	(登録) 54
ロビンソンクラブ (工作・おやつ作り) ※	10	300
おはなしのとびら (絵本読み聞かせ、影絵の上演等) ※	16	420
グリーンサンタの手作り工房 (工作)	11	58
キッチンパーティー (料理教室)	11	171
春のスイーツ作り	1	20
ボランティア企画	4	47
エコクッキング	2	15
拝啓5年後の君へ (タイムカプセル)	1	32
おはなしのとびらの新一年生歓迎会※	1	47
遠足	4	85

(ウ) 中・高校生世代対象事業

主 な 事 業 内 容	回数 (回)	参加人数(人)
夏期クラブリーダー会	2	37
夏休み子育てひろばボランティア	5	10

(エ) その他

主 な 事 業 内 容	回数 (回)	参加人数(人)
利用者懇談会	2	12
おもちゃ病院	11	73
児童館のみの市 (子ども縁日)	1	389
避難訓練 (みどり学童保育所合同)	4	333

オ 移動児童館「わんぱく号」

月 日	事 業 内 容	場 所	参加人数 (人)
4. 16	石臼でのきな粉挽きと団子作り	都立武蔵野公園	129
5. 20	たまねぎの皮を使った染物体験		66
6. 17	巨大すべり台くじら山に出現		113
9. 16	みんなで芋煮会		21
11. 18	焼き芋と綱引き		19
12. 16	逃走中と豚汁		50
1. 21	もちつきとお雑煮と巨大カルタ		71
2. 17	ドッジボール大会とわんぱく鍋		17
3. 10	あそぼうパンとシチュー		37
		合 計	523

カ 合同行事

(ア) わんぱく団

期 間	事 業 内 容	場 所	参加人数 (人)
6 日間	「わんぱく団国盗り合戦夏の陣〜くじら山で戦国時代にタイムスリップ!」城作り、戦国時代風の合戦などをグループ対抗で行った。	都立武蔵野公園	75

(イ) 小金井市児童館四館合同事業 「じどうかんフェスティバル2017」

日 時	事 業 内 容	場 所	参加人数 (人)
11. 26	各児童館ブース (ゲーム、展示) の設置とダンス、音楽等の舞台発表	小金井第三小学校 体育館	624

① 子ども会議 (小学生～中学生)

回数 (回)	事 業 内 容	場 所	参加人数 (人)
各児童館 計32回	「じどうかんフェスティバル2017」実施に向けての会議、準備作業	市内各児童館	336

② 全体会議 (小学生～中・高校生世代)

月 日	事 業 内 容	場 所	参加人数 (人)
10. 11	「児童館フェスティバル2017」当日の進行・準備等についての第1回全体会議	緑児童館	50
11. 9	「児童館フェスティバル2017」当日の進行・準備等についての第2回全体会議	東児童館	40

(ウ) ティーンズバトルINムサシノパーク スポーツとBBQの祭典

日 時	事 業 内 容	場 所	参加人数 (人)
5. 5	中・高校生世代以上のボランティアによる野外料理での昼食会、ポートボールでの交流会	都立武蔵野公園	20

4 児童館運営審議会

月 日	内 容	場 所
7. 10	(1) 委員委嘱 (2) 児童館事業について	市役所
11. 8	(1) 児童館事業について	本町児童館
2. 7	(1) 平成30年度小金井市児童館事業計画について (2) 児童館事業について	東児童館

第2 学童保育係

1 学童保育所在籍児童状況

学童保育所名	定員 (人)	在籍児童数(29.4.1現在)(人)					開所 日数 (日)	延在籍 児童数 (人)	延出席児童数(人)					年平均 出席率 (%)
		1年	2年	3年	4年	計			1年	2年	3年	4年	計	
たまむし第1	60	23	24	22		69	293	20,090	4,628	4,836	4,311		13,775	68.6
たまむし第2	30	15	9 (1)	13 (1)	1 (1)	38 (3)	293	11,032	3,233	2,050	2,689		7,972	72.3
あかね第1	40	25 (1)	15	25		65 (1)	293	18,711	4,803	2,895	5,033		12,731	68.0
あかね第2	40	18	19	15 (1)		52 (1)	293	14,779	3,865	3,730	3,136		10,731	72.6
あかね第3	40	23 (2)	12 (1)	18 (1)		53 (4)	293	15,313	4,943	2,393	3,532		10,868	71.0
ほんちょう第1	60	20	19 (1)	17		56 (1)	293	16,408	4,308	3,985	3,246		11,539	70.3
ほんちょう第2(暫定)	-	8	13 (1)	10 (1)		31 (2)	293	9,083	1,556	2,583	1,996		6,135	67.5
さくらなみ第1	60	26	19	14	1 (1)	60 (1)	293	17,493	5,356	4,043	2,660	225	12,284	70.2
さくらなみ第2	50	23	17	13 (1)		53 (1)	293	14,790	4,600	3,277	2,332		10,209	69.0
さわらび第1	60	22	19	25		66	293	19,286	4,729	3,858	5,086		13,673	70.9
さわらび第2	30	13	9	15		37	293	10,408	2,352	1,526	2,775		6,653	63.9
たけとんぼ第1	55	24	21 (1)	20		65 (1)	293	18,458	4,828	4,286	4,109		13,223	71.6
たけとんぼ第2	35	12	10 (2)	17	1 (1)	40 (3)	293	11,737	2,496	2,012	3,563	178	8,249	70.3
まえはら第1	60	16 (3)	33 (1)	17		66 (4)	293	18,397	3,153	6,213	3,349		12,715	69.1
まえはら第2	30	10	17	8		35	293	9,794	1,848	3,327	1,615		6,790	69.3
みどり第1	60	26	37 (1)	17		80 (1)	293	21,941	5,149	6,488	2,969		14,606	66.6
みどり第2	20	14	5	7		26	293	6,527	2,409	845	910		4,164	63.8
みなみ第1	40	15	9	15		39	293	11,191	3,051	1,835	2,840		7,726	69.0
みなみ第2	40	18	10	13 (2)		41 (2)	293	11,862	3,840	2,006	2,396		8,242	69.5
合計	810	351 (6)	317 (9)	301 (7)	3 (3)	972 (25)	277,300	71,147	62,188	58,547	403	192,285	69.3	

(注1) ()内は障がいのある児童数の再掲

(注2) ほんちょう第2は暫定運営のため定員は定めていない。

2 学童保育育成料収入状況

金額別	調 定 額		収 入 額		収納率 (%)
	件数(件)	金額(円)	件数(件)	金額(円)	
3,000円	1,115	3,345,000	1,096	3,288,000	98.3
5,000円	1,692	8,460,000	1,678	8,390,000	99.17
7,000円	3,014	21,098,000	3,001	21,007,000	99.57
9,000円	4,865	43,785,000	4,858	43,722,000	99.86
小計	10,686	76,688,000	10,633	76,407,000	99.63
滞納繰越	279	1,207,000	68	246,000	20.38
合計	10,965	77,895,000	10,701	76,653,000	98.41

3 延長育成料収入状況

歳入種別	調 定 額		収 入 額		収納率 (%)
	件数(件)	金額(円)	件数(件)	金額(円)	
現年度	2,181	4,362,000	2,179	4,358,000	99.91
滞納繰越	82	164,000	13	26,000	15.85
合計	2,263	4,526,000	2,192	4,384,000	96.86

都市整備部

都市計画課

都市計画係
用地係

第 1 都市計画係

1 小金井都市計画の決定・変更

年 月 日	種 類	告 示 番 号	事 項
30.1.16	生 産 緑 地 地 区	小 金 井 市 告 示 第 8 号	変 更

2 小金井市都市計画審議会開催状況

開催年月日	案 件 名
11.30 (第1回)	小金井都市計画生産緑地地区の変更について(付議)

3 各種協議会関係

開催年月日	会 議 名 称	会 場
29.5.25	首 都 道 路 協 議 会 総 会	ホテルグランドヒル市ヶ谷
29.5.24	野 川 ・ 仙 川 改 修 促 進 期 成 同 盟 委 員 会	調布市文化会館たづくり
29.5.26	東 京 都 街 路 事 業 促 進 協 議 会 総 会	都 道 府 県 会 館
29.7.26	東 京 都 連 続 立 体 交 差 事 業 促 進 協 議 会 総 会	都 庁 第 二 本 庁 舎
29.6.14	全 国 街 路 事 業 促 進 協 議 会 総 会	砂 防 会 館 別 館
29.7.18	東 京 地 区 用 地 対 策 連 絡 協 議 会 定 例 総 会	都 庁 都 民 ホール
29.7.14	東 京 河 川 改 修 促 進 連 盟 総 会	調布市グリーンホール
29.7.25	道 路 整 備 促 進 期 成 同 盟 会 東 京 都 協 議 会 総 会	東 京 自 治 会 館
29.7.24	三 鷹 ・ 立 川 間 立 体 化 複 々 線 促 進 協 議 会 総 会	パレスホテル立川
29.7.24	多 摩 地 域 都 市 モ ノ レール 等 建 設 促 進 協 議 会 総 会	パレスホテル立川
29.10.24	東 京 都 道 路 整 備 事 業 推 進 大 会	砂 防 会 館 別 館
29.11.21	都 市 基 盤 整 備 事 業 推 進 大 会	砂 防 会 館 別 館
30.3.8	東 京 都 総 合 治 水 対 策 協 議 会 幹 事 会	都 庁 第 二 本 庁 舎

4 調査及び作成委託

委託の名称	工期	金額 円	受託業者	備考
用途地域図作成委託	29. 7.19～30. 3.30	1,533,600	(株)大輝	

5 証明件数

(単位:件)

証明内容	件数
地域地区証明	62
都市計画道路証明	55
都市計画公園証明	3
生産緑地地区証明	1
その他証明	3
合計	124

6 地図等頒布

地図等名称	単価 円	頒布枚数等	金額 円
都市計画図	300	100 枚	30,000
都市計画施設図	500	26 枚	13,000
都市計画マスタープラン	2,000	0 冊	0
合計			43,000

第 2 用地係

1 国土利用計画

届出(經由事務)

(単位:m²)

受理番号	受理年月日	所 在	面 積
届出1号	29. 4. 6	東町四丁目	3, 677. 25
届出2号	29. 7. 4	貫井北町三丁目	824. 07 (2, 746. 89)
届出3号	29. 9. 22	本町五丁目	2, 890. 48
届出4号	29. 10. 3	東町四丁目	3, 391. 36
届出5号	29. 10. 18	東町四丁目	2, 916. 72
届出6号	29. 12. 5	東町一丁目	2, 036. 14
届出7号	30. 3. 6	緑町二丁目	6, 501. 00 (6, 929. 06)
届出8号	30. 3. 12	本町六丁目	10. 83 (14, 155. 17)
届出9号	30. 3. 12	本町六丁目	12. 60 (14, 155. 17)

2 原因別用地取得

区 分	筆 数 筆	面 積 m ²
寄 附	24	335. 07
帰 属	27	2, 298. 63
買 収	22	1, 218. 36
譲 与	0	0
収 用	1	374. 38
合 計	74	4, 226. 44

3 登記

(単位:筆)

区 分	地 目	筆 数
所有権移転登記	宅 地	34
	畑	4
	田	0
	山 林	0
	雑 種 地	5
	公衆用道路	16
	学 校 用 地	0
	公 園	1
	鉄 道 用 地	3
	水 路	0
分 筆 登 記		7
表 示 登 記		0
保 存 登 記		0
地積更正登記		0
地図訂正登記		0
名義人住所変更登記		4
合 計		74

4 事業別用地取得

件 名	面 積 m ²	金 額 円
小金井都市計画道路3・4・8号線事業用地	6.09	1,603,954
小金井都市計画道路3・4・12号線事業用地	374.38	198,968,587
合 計	380.47	200,572,541

都市整備部

まちづくり推進課

まちづくり係
住宅係

第1 まちづくり係

1 開発事業及び中高層建築物に関する同意協議

(1) 開発事業（都市計画法の開発行為）

開発区域名称	事業者	開発面積 m ²	区画数 区画	道路 m ²	公園 m ²	同意年月日
貫井北町五丁目 747番3	三井不動産レジデンシャル(株)	2,950.52	21	446.63(市)	-	29.5.26 (一部変更)
東町四丁目 1062番1外	個人	3,677.11	23	693.83(市)	220.65(市)	29.6.13
貫井北町三丁目 991番12外	個人	1,913.39	9	336.53(市)	-	29.7.12 (一部変更)
緑町二丁目 2382番1外	(株)ライズウェル	6,929.06	51	808.00(市)	-	29.9.6
本町三丁目 2588番10外	(株)飯田産業	608.98	4	32.27(市)	-	29.11.22
本町三丁目 2588番10外	(株)飯田産業	608.95	4	32.25(市)	-	30.1.24 (一部変更)

・(市)市に帰属、(事)事業者に帰属

(2) 中高層建築物等の建設事業

開発区域名称	事業者	建物内容	最高高 m	区域面積 m ²	道路 n ²	同意年月日
			地上階数 階	戸数(住戸)戸	公園 m ²	
本町一丁目 1833番19外	第一管財(株)	店舗	12.40	41.51	-	29.4.26
			4F	-	-	
桜町二丁目 2820番1	社会福祉法人雲柱社	社会福祉施設	7.64	2,808.69	-	29.8.22
			2F	-	-	
梶野町一丁目 167番1外	個人	共同住宅	9.30	999.40	-	29.10.30
			3F	15	-	
本町五丁目 1774番1外	住友不動産(株)	共同住宅	18.01	1,375.83	-	29.11.2
			6F	41	41.42(事)	
緑町五丁目 2443番10	(株)アーネストワン	共同住宅	14.80	1,332.80	41.64(事)	29.11.22
			5F	40	40.67(事)	
中町四丁目 1401番15外	東京むさし農業協同組合	店舗 事務所	9.45	2,031.80	28.99(市)	29.12.26
			2F	-	60.96(事)	
梶野町五丁目 1115番1外	(有)マイワーク	店舗 共同住宅	15.66	816.00	-	29.12.27
			5F	40	-	
東町四丁目 92番5外	トーマ建設(株)、三信住建(株)、 日神不動産(株)	共同住宅	21.17	2,916.71	59.93(事)	30.2.13
			7F	50	94.95(事)	
緑町五丁目 2443番1	(株)コガネイ	共同住宅	15.00	988.25	25.50(事)	30.3.8
			5F	48	-	

・(市)市に帰属、(事)事業者に帰属

2 武蔵小金井駅南口第2地区市街地再開発事業に関する状況

事業内容及び成果	費用
<p>武蔵小金井駅南口第2地区においては、地元組織の取組みにより、24.4.21に武蔵小金井駅南口第2地区市街地再開発準備組合が設立され、26.8.21には、武蔵小金井駅南口第2地区第一種市街地再開発事業等に係る都市計画決定・告示を行った。平成27年度には、事業計画案がまとめられ、27.6.19に、市の進達を経て、認可権者である東京都に対して、再開発組合設立認可申請がされたため、事業計画案の縦覧及び関係権利者からの意見書の提出等の手続きを経て、27.8.21に組合設立認可の公告が行われた。これを受け、27.9.5に準備組合が解散され、武蔵小金井駅南口第2地区市街地再開発組合が発足された。再開発組合が取りまとめた権利変換計画に基づき手続きを進め、29.1.13には東京都から権利変換計画が認可され、補償費の支払いや都市再開発法第90条に基づく登記が行われた。その後、29.7には施設建築物工事が着工となり、再開発組合が実施した補助対象業務に対して、補助金交付要綱に基づき補助金を交付した。今後、32.5の竣工に向けて引き続き支援を行い事業の推進を図る。</p>	<p>300,700,000円</p>

第2 住宅係

1 高齢者住宅

使用料収入状況（164戸）

	調定額（円）	収入済額（円）	不納欠損額（円）	収入未済額（円）	収入率（%）
現年度分	50,342,100	50,342,100	0	0	100.0
過年度分	0	0	0	0	—

2 住宅増改築資金融資制度実施状況

新規受付		平成30年3月31日現在融資数	
件数	融資額	件数	期末残高
0件	0円	1件	939,276円

3 都営住宅等申込書等配布状況

(1) 都営住宅

(単位：部)

実施時期	5月	8月	11月	2月
配布部数	486	462	435	527

(2) 都民住宅

(単位：部)

実施時期	6月	12月
配布部数	98	171

4 木造住宅耐震助成事業実施状況

耐震診断助成		耐震改修助成		耐震相談	簡易耐震診断
6件	300,000円	1件	300,000円	4件	12件

5 特定緊急輸送道路沿道建築物耐震化助成事業実施状況

耐震診断助成		耐震補強設計助成		耐震改修助成	
0件	0円	0件	0円	1件	18,720,000円

6 優良宅地・優良住宅・良質住宅の認定

(単位：件)

	優良宅地	優良住宅	良質住宅
認定件数	0	0	0

7 市営住宅

使用料収入状況（35戸）

	調定額（円）	収入済額（円）	不納欠損額（円）	収入未済額（円）	収入率（%）
現年度分	16,333,200	16,333,200	0	0	100.0
過年度分	183,500	0	183,500	0	0.0

都市整備部

道路管理課

道路管理係
道路測量係
工事係

第1 道路管理係

1 諸申請許可・証明件数

(単位：件)

月		4月	5月	6月	7月	8月	9月	10月	11月	12月	1月	2月	3月	計
種類														
継続占用		52	0	0	0	0	0	0	0	0	0	0	0	52
新規 占用・ 掘削	瓦斯関係	23	17	26	27	20	23	29	19	19	17	18	28	266
	電気関係	16	6	4	12	4	2	58	4	7	8	4	6	131
	NTT関係	9	2	4	7	5	5	61	7	5	6	1	5	117
	水道関係	23	21	22	14	12	18	23	13	15	14	23	11	209
	下水道関係	14	3	18	9	8	15	10	17	7	10	10	10	131
	足場等	4	3	3	4	2	2	3	3	4	3	3	2	36
	その他	4	1	6	7	1	4	3	3	3	7	6	11	56
	電波障害	0	0	0	0	1	0	0	0	0	1	0	2	4
計		145	53	83	80	53	69	187	66	60	66	65	75	1,002
私道砂利敷		0	0	0	0	0	0	0	0	0	0	0	1	1
自費工事許可		5	1	3	5	6	6	4	6	2	1	8	4	51
市道証明		4	2	1	2	2	2	3	1	1	2	2	6	28
境界図閲覧等		320	349	329	335	302	369	456	300	383	353	381	378	4,255
計		329	352	333	342	310	377	463	307	386	356	391	389	4,335
合計		474	405	416	422	363	446	650	373	446	422	456	464	5,337

2 屋外広告物許可状況

区別	種別	件数	数量	金額(円)
市	広告塔	0	0	0
	広告板	72	292	940,240
	はり紙・はり札	3	3	6,750
	広告幕	19	384	380,160
	立看板	0	0	0
	計	94	679	1,327,150
都	広告塔	5	89	286,580
	広告板	51	280	901,600
	小型広告板	2	53	21,200
	計	58	422	1,209,380
合計		152	1,101	2,536,530

3 工事請負事業

件名	工期	金額(円)	業者名
道路等維持補修工事(その1)	4.3~5.31	754,578	(株)加藤工業
道路等維持補修工事(その2)	4.3~5.8	619,844	小野建設(株)
道路等維持補修工事(その3)	4.3~5.12	493,360	(有)旭設備工業
道路等維持補修工事(その4)	4.3~5.12	679,554	倭土木工業(株)
道路等維持補修工事(その5)	4.10~5.31	2,923,416	小野建設(株)
道路等維持補修工事(その6)	4.17~5.26	1,569,434	日昇工業(株)
道路等維持補修工事(その7)	4.17~5.31	2,592,599	小野建設(株)
道路等維持補修工事(その8)	4.17~6.30	949,342	関建設工業(株)
道路等維持補修工事(その9)	4.20~6.9	912,806	鳴下設備工業(株)
道路等維持補修工事(その10)	4.24~5.31	2,935,194	小野建設(株)
道路等維持補修工事(その11)	6.8~7.28	648,629	金澤建設(株)
道路等維持補修工事(その12)	6.8~8.31	880,386	(株)海藤工業所
道路等維持補修工事(その13)	6.8~8.31	993,866	日昇工業(株)
道路等維持補修工事(その14)	6.19~7.31	2,969,710	小野建設(株)
道路等維持補修工事(その15)	6.8~9.29	1,496,587	金澤建設(株)
道路等維持補修工事(その16)	6.26~8.31	730,234	鳴下設備工業(株)
道路等維持補修工事(その17)	6.26~8.31	510,675	金澤建設(株)
道路等維持補修工事(その18)	6.26~9.29	970,612	新発田建設(株)
道路等維持補修工事(その19)	7.5~10.27	688,937	金澤建設(株)
道路等維持補修工事(その20)	7.10~9.15	943,186	日昇工業(株)
道路等維持補修工事(その21)	7.10~9.15	971,751	(株)海藤工業所
道路等維持補修工事(その22)	7.31~9.15	935,898	倭土木工業(株)
道路等維持補修工事(その23)	7.31~9.29	892,945	(株)加藤工業
道路等維持補修工事(その24)	8.7~11.30	366,487	倭土木工業(株)
道路等維持補修工事(その25)	8.7~9.29	818,174	関建設工業(株)

件 名	工 期	金 額(円)	業 者 名
道路等維持補修工事 (その26)	8.21~10.31	805,656	(有)旭設備工業
道路等維持補修工事 (その27)	8.21~9.29	523,908	金澤建設(株)
道路等維持補修工事 (その28)	9.1~10.20	980,771	新発田建設(株)
道路等維持補修工事 (その29)	9.1~10.20	1,125,714	金澤建設(株)
道路等維持補修工事 (その30)	10.2~12.22	397,307	(株)加藤工業
道路等維持補修工事 (その31)	10.2~11.30	752,757	新発田建設(株)
道路等維持補修工事 (その32)	10.2~11.30	798,458	鳴下設備工業(株)
道路等維持補修工事 (その33)	10.2~12.22	531,258	新発田建設(株)
道路等維持補修工事 (その34)	10.2~11.30	632,009	鳴下設備工業(株)
道路等維持補修工事 (その35)	1.23~2.9	1,620,338	金澤建設(株)
道路等維持補修工事 (その36)	1.25~2.28	529,952	関建設工業(株)
道路等維持補修工事 (その37)	1.25~3.2	957,880	日昇工業(株)
道路等維持補修工事 (その38)	1.25~2.28	703,664	関建設工業(株)
道路等維持補修工事 (その39)	1.25~3.2	436,683	日昇工業(株)
合 計		40,044,559	

4 直営工事

(単位：件)

区分 月	道路維持 補修工事	舗装 切断工事	雑件 処理工事	樹木維持 管理工事	私道 補修工事
4月	14	0	13	2	0
5月	11	0	9	3	0
6月	9	0	7	6	0
7月	7	0	6	5	1
8月	10	0	4	3	0
9月	6	0	3	0	0
10月	5	0	10	2	2
11月	7	0	9	3	0
12月	12	0	7	2	0
1月	5	0	3	0	0
2月	5	0	3	2	1
3月	10	0	2	1	1
合計	101	0	76	29	5

5 環境美化サポーター

活動区域	活動団体
18区域	10団体

6 用水路等除草委託

件 名	委 託 期 間	金 額 (円)	業 者 名
用水路等除草委託 (その1)	5.19~8.18	1,490,915	(株) 小 金 井 園
用水路等除草委託 (その2)	5.19~8.18	906,402	(有) 春 光 園
用水路等除草委託 (その3)	5.19~8.18	1,264,310	(株) 麻 生 園
用水路等除草委託 (その4)	5.19~8.18	967,543	イビデングリーンテック(株) 西 東 京 営 業 所
用水路等除草委託 (その5)	5.19~8.18	703,055	(株) 桜 井 造 園
用水路等除草委託 (その6)	5.19~8.18	1,192,086	(株) 小 牧 造 園
用水路等除草委託 (その7)	7.27~9.24	220,150	(株) 麻 生 園
用水路等除草委託 (その8)	8.2~8.31	48,020	(株) 小 金 井 園
用水路等除草委託 (その9)	10.20~12.18	1,265,726	(株) 小 金 井 園
用水路等除草委託 (その10)	10.20~12.18	1,419,010	(有) 春 光 園
用水路等除草委託 (その11)	10.20~12.18	511,964	(株) 麻 生 園
用水路等除草委託 (その12)	10.20~12.18	956,108	イビデングリーンテック(株) 西 東 京 営 業 所
用水路等除草委託 (その13)	10.20~12.18	417,674	(株) 桜 井 造 園
用水路等除草委託 (その14)	10.20~12.18	1,495,409	(株) 小 牧 造 園
用水路等除草委託 (その15)	29.11.21~30.1.19	307,001	(株) 小 金 井 園
用水路等除草委託 (その16)	29.11.21~30.1.19	95,841	イビデングリーンテック(株) 西 東 京 営 業 所
用水路等除草委託 (その17)	29.12.20~30.1.18	107,296	(株) 麻 生 園
用水路等除草委託 (その18)	1.17~3.22	912,178	(有) 春 光 園
用水路等除草委託 (その19)	1.17~3.22	428,392	(株) 小 金 井 園
用水路等除草委託 (その20)	1.17~3.22	201,889	イビデングリーンテック(株) 西 東 京 営 業 所
用水路等除草委託 (その21)	1.22~3.22	962,413	(株) 小 牧 造 園
用水路等除草委託 (その22)	1.24~3.22	120,309	(株) 麻 生 園
用水路等除草委託 (その23)	2.23~3.23	189,055	イビデングリーンテック(株) 西 東 京 営 業 所
合 計		16,182,746	

7 委託業務

件 名	委 託 期 間	金 額 (円)	業 者 名
新小金井駅前広場等植栽帯管理委託	29. 4. 26～30. 3. 31	2,700,000	(株) 小 金 井 園
道 路 清 掃 委 託	29. 6. 2～30. 3. 30	9,720,000	一 富 士 工 業 (株)
玉川上水歩道帯等樹木管理委託	29. 4. 27～30. 3. 28	4,536,000	(有) 春 光 園
玉川上水歩道帯等樹木管理委託 (そ の 2)	29. 11. 28～30. 3. 16	518,400	(有) 春 光 園
玉川上水歩道帯等樹木管理委託 (そ の 3)	2. 15～3. 16	302,400	(有) 春 光 園
道路清掃廃棄物処理委託 (単価契約)	29. 4. 21～30. 3. 31	1,371,384	(株)スイーピングサービス
橋 り よ う 点 検 委 託	29. 4. 28～30. 3. 28	5,324,400	国 際 航 業 (株) 多 摩 営 業 所
合 計		24,472,584	

第2 道路測量係

1 市道路線の認定・区域決定・区域変更・供用開始・廃止

(1) 認定

認定日：10.10

路線番号	認定区間
825	東町五丁目135番25地先 東町五丁目135番30地先

認定日：10.10

路線番号	認定区間
826	緑町五丁目1969番42地先 緑町五丁目1969番46地先

(2) 区域決定

区域決定日：10.10

(単位：m)

路線番号	区域決定区間	敷地の幅員	敷地の延長
825	東町五丁目135番25地先から 東町五丁目135番30地先まで	5.00	53.92

区域決定日：10.10

(単位：m)

路線番号	区域決定区間	敷地の幅員	敷地の延長
826	緑町五丁目1969番42地先から 緑町五丁目1969番46地先まで	4.50	34.90

(3) 区域変更

区域変更日：6.8

(単位：m)

路線番号	区域変更区間	変更前の敷地の幅員	変更前の敷地の延長
		変更後の敷地の幅員	変更後の敷地の延長
823	貫井北町三丁目880番2地先から 貫井北町三丁目886番1地先まで	6.00	17.23
		6.00～11.89	31.25

区域変更日：9.6

(単位：m)

路線番号	区域変更区間	変更前の敷地の幅員	変更前の敷地の延長
		変更後の敷地の幅員	変更後の敷地の延長
31	東町五丁目108番60地先から 東町五丁目135番26地先まで	3.66～3.68	18.13
		4.85～4.86	18.13

区域変更日：9.6

(単位：m)

路線番号	区域変更区間	変更前の敷地の幅員	変更前の敷地の延長
		変更後の敷地の幅員	変更後の敷地の延長
502	貫井北町五丁目665番17地先から 貫井北町五丁目786番3地先まで	3.63～3.82	97.62
		3.82～4.75	97.62

区域変更日：9.6

(単位：m)

路線番号	区域変更区間	変更前の敷地の幅員	変更前の敷地の延長
		変更後の敷地の幅員	変更後の敷地の延長
588	緑町五丁目1973番7地先から 緑町五丁目1969番46地先まで	4.01	31.97
		4.01～5.01	31.97

区域変更日：30.2.14

(単位：m)

路線番号	区域変更区間	変更前の敷地の幅員	変更前の敷地の延長
		変更後の敷地の幅員	変更後の敷地の延長
183	中町四丁目1176番1地先から 中町四丁目1178番2地先まで	3.64	41.36
		4.00～4.91	41.36

区域変更日：30.2.26

(単位：m)

路線番号	区域変更区間	変更前の敷地の幅員	変更前の敷地の延長
		変更後の敷地の幅員	変更後の敷地の延長
183	中町四丁目1196番5地先から 中町四丁目1193番10地先まで	3.64	31.70
		3.64～4.00	31.70

(4) 供用開始

供用開始日：6.8

路線番号	供用開始区間
823	貫井北町三丁目880番2地先から 貫井北町三丁目886番1地先まで

供用開始日：9.6

路線番号	供用開始区間
31	東町五丁目108番60地先から 東町五丁目135番26地先まで

供用開始日：9.6

路線番号	供用開始区間
502	貫井北町五丁目665番17地先から 貫井北町五丁目786番3地先まで

供用開始日：9.6

路線番号	供用開始区間
588	緑町五丁目1973番7地先から 緑町五丁目1969番46地先まで

供用開始日：10.10

路線番号	供用開始区間
825	東町五丁目135番25地先から 東町五丁目135番30地先まで

供用開始日：10.10

路線番号	供用開始区間
826	緑町五丁目1969番42地先から 緑町五丁目1969番46地先まで

供用開始日：11.30

路線番号	供用開始区間
13	梶野町一丁目137番地先から 梶野町一丁目113番イ2地先まで

供用開始日：11.30

路線番号	供用開始区間
818	貫井北町一丁目646番3地先から 貫井北町一丁目641番9地先まで

供用開始日：11.30

路線番号	供用開始区間
819	本町五丁目1675番19地先から 本町五丁目1819番12地先まで

供用開始日：30.2.14

路線番号	供用開始区間
183	中町四丁目1176番1地先から 中町四丁目1178番2地先まで

供用開始日：30.2.26

路線番号	供用開始区間
183	中町四丁目1196番5地先から 中町四丁目1193番10地先まで

(5) 廃止

廃止日 10.10

路線番号	廃止区間
291	貫井南町五丁目89番1地先 貫井南町五丁目89番1地先

2 委託事業

件名	委託期間	金額(円)	業者名
測量委託その1 (単価契約)	29.6.20~30.3.23	3,489,069	㈱アサヒサーベイング
測量委託その2 (単価契約)	29.7.4~30.3.23	3,268,151	(一社)東京公共嘱託登記 土地家屋調査士協会
用水路等測量委託 (単価契約)	29.7.25~30.3.23	3,191,903	㈱セット設計事務所
道路台帳補正委託	29.10.17~30.3.23	3,585,600	㈱ 大 輝
新規認定路線等 測量委託	29.11.9~30.3.23	885,600	㈱ 大 輝
公共物測量委託 (単価契約)	29.8.7~30.3.23	3,495,809	㈱ 大 輝
都市再生地籍 調査委託	29.6.21~30.3.9	6,588,000	国際測地(株)

3 境界立会い及び再表示件数

(単位:件)

内訳 月	立会い件数	完結件数	再表示件数
4月	8 (1)	11	0
5月	4	11	1
6月	4	8	0
7月	4	1	1
8月	2	7	0
9月	2	5	0
10月	12	9	1
11月	8	11	0
12月	2 (1)	10	0
1月	10 (1)	6	1
2月	5	6	1
3月	10	12	1
合計	71 (3)	97	6

(注) ()内は、東京都の立会い

第3 工事係

1 総括

	件 数	金 額 (円)
請負工事	22	225,797,503
委託事業	22	192,021,826
合 計	44	417,819,329

2 請負工事

(1) 新設・補修工事

件 名	工 期	金額 (円)	業 者 名
緊急対策等道路補修工事	29.12.8~30.3.9	2,754,000	鴨下設備工業(株)
市道498号線道路補修工事	7.25~10.19	5,648,400	金澤建設(株)
市道135号線道路補修工事	29.10.6~30.1.16	5,389,200	金澤建設(株)
市道345号線道路補修工事	29.12.8~30.3.14	7,020,000	金澤建設(株)
都道134号線補償代行工事 (都市計画課予算)	29.12.7~30.3.23	13,306,680	金澤建設(株)
都道134号線維持補修工事(その1)	5.25~6.21	132,597	関建設工業(株)
都道134号線維持補修工事(その2)	1.24~2.21	156,592	関建設工業(株)
都道134号線維持補修工事(その3)	3.1~3.29	665,038	関建設工業(株)
都道134号線事業予定地管理 に伴う整備工事(その1)	7.4~8.18	16,848	関建設工業(株)
都道134号線事業予定地管理 に伴う整備工事(その2)	8.2~8.31	803,781	関建設工業(株)
都道134号線事業予定地管理 に伴う整備工事(その3)	2.6~3.9	288,686	関建設工業(株)
都道134号線事業予定地管理 に伴う整備工事(その4)	2.6~3.28	1,316,836	金澤建設(株)
都道134号線電線共同溝設置工事 及び街路築造工事	29.8.4~30.3.29	137,866,320	関建設工業(株)
主要地方道15号線維持補修工事(その1)	8.30~9.30	1,321,764	関建設工業(株)

(2) 受託工事

件名	工期	金額(円)	業者名
私道整備舗装工事(その1)	8.4~10.31	3,022,920	日昇工業(株)
私道整備舗装工事(その2)	1.30~3.20	2,246,400	金澤建設(株)

(3) 交通安全施設工事

件名	工期	金額(円)	業者名
誘導用標示設置及び段差改良等工事	6.9~9.4	969,840	新発田建設(株)

(4) 河川工事

件名	工期	金額(円)	業者名
砂川用水浚渫等工事	29.12.7~30.2.8	378,000	イビデングリーンテック(株) 西東京営業所

(5) 街路工事

件名	工期	金額(円)	業者名
都市計画道路3・4・12号線街路築造工事	29.10.2~30.3.12	36,294,480	関建設工業(株)
都市計画道路3・4・12号線 事業予定地管理に伴う整備工事(その1)	5.8~6.2	1,754,242	金澤建設(株)
都市計画道路3・4・12号線 事業予定地管理に伴う整備工事(その2)	6.13~8.8	1,575,714	金澤建設(株)
都市計画道路3・4・8号線 事業予定地管理に伴う整備工事(その1)	2.20~3.20	2,869,165	金澤建設(株)

3 委託事業

件名	工期	金額(円)	業者名
街路樹補植委託	29.7.28~30.1.30	540,000	(株) 小金井園
橋りょう長寿命化計画修正業務委託	29.5.19~30.3.16	1,188,000	国際航業(株) 多摩営業所
街路樹管理委託(その1)	29.4.26~30.3.30	9,180,000	(株) 小金井園
街路樹管理委託(その2)	29.4.26~30.3.30	9,504,000	イビデングリーンテック(株) 西東京営業所
街路樹管理委託(その3)	29.5.1~30.3.30	3,510,000	(株) 小金井園
街路樹管理委託(その4)	29.5.24~30.3.30	2,376,000	(株) 小金井園
街路樹管理委託(その5)	29.7.27~30.2.28	3,067,200	イビデングリーンテック(株) 西東京営業所
街路樹管理委託(その6)	29.11.27~30.3.9	518,400	(株) 小金井園
測量及び設計委託	6.13~8.25	2,916,000	(株) 測地コンサルタント
道路調査委託	5.17~8.31	1,209,600	ジオ・サーチ(株)
橋りょう長寿命化補修設計委託	29.7.3~30.3.23	5,724,000	国際航業(株) 多摩営業所
都道134号線実施設計委託	29.5.18~30.3.23	14,040,000	中央コンサルタンツ(株) 東京支店
都道134号線植樹帯管理委託	29.5.19~30.3.23	356,400	イビデングリーンテック(株) 西東京営業所
都道134号線測量調査委託	29.9.21~30.3.23	3,564,000	児島測量設計(株)
都道134号線引込管路等設計委託	29.8.18~30.3.30	2,942,521	東京電力パワーグリッド(株) 武蔵野支社
主要地方道15号線引込管路等整備委託	29.9.27~30.3.17	16,539,625	エヌ・ティ・ティ・インフラネット(株) 東京支店
主要地方道15号線引込管路等整備委託	29.5.1~30.3.30	39,303,025	東京電力パワーグリッド(株) 武蔵野支社
主要地方道15号線実施設計委託	29.10.6~30.3.28	4,104,000	間瀬コンサルタンツ(株) 東京支店
水路敷除草委託	29.5.19~30.3.24	1,922,400	イビデングリーンテック(株) 西東京営業所
都市計画道路3・4・12号線実施設計委託	29.10.20~30.3.28	3,726,000	サンコーコンサルタンツ(株) 多摩営業所
都市計画道路3・4・12号線引込管路等整備委託	29.9.27~30.3.17	15,881,667	エヌ・ティ・ティ・インフラネット(株) 東京支店
都市計画道路3・4・12号線引込管路等整備委託	29.4.3~30.3.30	49,908,988	東京電力パワーグリッド(株) 武蔵野支社

都市整備部

建築営繕課

建築営繕係

第1 建築営繕係

1 総括

種別 \ 内訳	件数	金額(円)
請負工事	32	521,574,988
委託	4	11,265,480
合計	36	532,840,468

2 工事

(1) 請負工事

件名	工期	金額(円)	業者名	備考
小金井市福祉会館解体工事	29.3.14 ～30.3.20	153,759,600	株式会社丸利根アペックス	平成28年度 債務負担行為
小金井市本町児童館改修工事	4.19 ～7.5	4,374,000	大幸建設株式会社	
小金井市立小金井第一小学校非構造部材改修工事	5.23 ～8.28	17,809,200	株式会社守屋工務店	
小金井市立小金井第三小学校非構造部材改修工事	5.23 ～8.28	12,690,000	相沢建設株式会社	
みどり第3市民農園撤去工事	5.23 ～6.20	1,350,000	池田土木株式会社	
小金井市立小金井第四小学校給食室防火区画改修工事	5.26 ～8.31	7,884,000	株式会社大澤工務店	
小金井市立東中学校非構造部材改修工事	5.30 ～9.1	9,450,000	関建設工業株式会社	
小金井市立本町小学校給食機器設置に伴う設備工事	6.2 ～9.8	29,754,000	関建設工業株式会社	
小金井市立前原小学校非構造部材改修工事	6.7 ～9.11	15,444,000	株式会社須藤工務店	
小金井市立小金井第一中学校非構造部材改修工事	6.7 ～9.1	20,109,600	株式会社昭和未来	
小金井市立本町小学校非構造部材改修工事	6.7 ～9.1	34,236,000	関建設工業株式会社	
小金井市立南中学校給食用リフト改修工事	6.8 ～8.17	1,296,000	中央エレベーター工業株式会社	
小金井市立前原小学校給食用リフト改修工事	6.8 ～8.17	1,890,000	中央エレベーター工業株式会社	
小金井市立小金井第二中学校非構造部材改修工事	6.9 ～8.31	18,144,000	金澤建設株式会社	
小金井市立小金井第四小学校屋上防水等改修工事	6.16 ～9.11	14,516,280	株式会社青木工業	
小金井市立小金井第一中学校トイレ改修工事	6.16 ～9.4	15,120,000	相沢建設株式会社	

件名	工期	金額(円)	業者名	備考
小金井市立小金井第二小学校トイレ改修工事	6. 21 ～ 8. 31	5, 076, 000	大幸建設(株)	
小金井市立小金井第二小学校非構造部材改修工事	6. 21 ～ 8. 30	5, 400, 000	大幸建設(株)	
小金井市立東中学校廊下改修工事	6. 23 ～ 8. 25	4, 968, 000	(株)古畑総合建装	
小金井市立図書館本館空調設備改修工事	29. 6. 27 ～30. 1. 10	94, 004, 064	ムサシノアロー(株)	
小金井市立本町小学校給食用リフト改修工事	7. 11 ～ 9. 5	1, 836, 000	中央エレベーター工業(株)	
防災行政無線移設工事	7. 11 ～ 7. 31	729, 000	(株)日立国際八木ソリューションズサービス本部	
小金井市上之原会館エレベーター改修工事	7. 25 ～12. 15	14, 590, 800	フジテック(株)首都圏統括本部	
小金井市保健センター広場遊具撤去等工事	8. 4 ～ 9. 15	756, 000	新発田建設(株)	
小金井市立清里山荘非常用照明交換工事	8. 10 ～ 11. 20	4, 860, 000	(株)ふじでん	
小金井市立わかたけ保育園2階テラス柵改修工事	9. 1 ～ 11. 1	2, 678, 400	東正フェンス工業(株)	
小金井市立小金井第四小学校プール循環ろ過設備改修工事	29. 10. 4 ～30. 1. 9	7, 560, 000	城山産業(株)	
小金井市立上水公園運動施設テニスコート整備工事	10. 28 ～ 12. 11	1, 587, 600	山一体育施設(株)	
小金井市前原町丸山台集会所トイレ改修工事	29. 11. 2 ～30. 1. 15	3, 834, 000	(有)きのえ建設	
小金井市公民館貫井南分館外構工事	29. 11. 14 ～30. 3. 16	13, 370, 400	(株)須藤工務店	
通学路防犯カメラ設置工事	29. 12. 22 ～30. 3. 22	498, 960	大和通信機(株)	
くりやま市民農園造成工事	30. 1. 18 ～30. 2. 19	1, 999, 084	(株)ランドコア	

(2) 委託

件名	委託期間	金額(円)	業者名	備考
小金井市福祉会館解体工事監理委託	29. 3. 15 ～30. 3. 30	2, 629, 800	(株)雄建築事務所	平成28年度債務負担行為
特定建築物等定期調査報告委託	29. 5. 1 ～30. 3. 16	6, 469, 200	(株)雄建築事務所	
小金井市立くりのみ保育園南園舎2階通路整備工事設計委託	6. 2 ～12. 22	2, 166, 480	(株)構研設計事務所	
小金井市婦人会館耐震補強設計委託	29. 12. 15 ～30. 6. 29	0	(株)構研設計事務所	平成29年度債務負担行為

都市整備部

交通対策課

交通対策係

第 1 交通対策係

(1) キャンペーン等

月 日	内 容
4.6～4.15	春の全国交通安全運動
6.1～6.30	東京都暴走族追放強化期間
7.1～7.7	飲酒運転させないTOKYOキャンペーン
9.3	秋の全国交通安全運動市民の集い（小金井 宮地楽器ホール（小金井市民交流センター））
9.21～9.30	秋の全国交通安全運動
4.10及び9.30	交通事故死ゼロを目指す日
12.1～12.7	TOKYO交通安全キャンペーン

(2) 交通安全施設

種 別	総 数 (基)
道路反射鏡	1,588
道路標識等	480
ブリンカーライト	5
交差点点滅板	99

(3) スタントマンを活用した自転車安全教育実施状況

月 日	実 施 場 所
10.5	二中
10.12	東京電機大学中学校・高等学校

(4) 小金井市交通安全推進協議会開催状況

開 催 日	内 容
8.28	平成29年秋の全国交通安全運動の実施について
30.3.28	平成30年春の全国交通安全運動の実施について

(5) 小金井市駅周辺放置自転車対策協議会開催状況

開催日	内 容
10.10	第34回駅前放置自転車クリーンキャンペーンの実施について

(6) 小金井市地域公共交通会議開催状況

開催日	内 容
11.13	会長、副会長の互選 公共交通に関する講義 ほか
30.3.23	市内公共交通における諸問題について

(7) 放置自転車等撤去

撤去回数	撤去台数	処分回数	処分台数	再利用台数
260回	3,044台	9回	691台	364台

(8) 第34回駅前放置自転車クリーンキャンペーン (10.22~10.31)

撤去台数			参加人数				参加車両
自転車	バイク	計	市職員	警察官	その他	計	
72台	0台	72台	9人	2人	48人	59人	18台

(9) 放置自転車等撤去手数料収入状況

項 目	申請件数 (台)	免除等件数 (件)	収入金額 (円)
自 転 車	1,975	66	2,863,500
原動機付自転車	23	0	69,000
合 計	1,998	66	2,932,500

(10) 有料自転車駐車場使用件数・使用料収入状況

駐車場名	定期使用			一時使用		回数券		還付額 円	合計	
	使用件数		金額 円	使用件数 件	金額 円	売払件数 件	金額 円		使用件数 件	金額 円
	一般 件	学生等 件						合計 件		
武蔵小金井	571	452	1,023	2,005,600	0	0	0	3,800	1,023	2,001,800
南第3	0	0	0	0	57,552	0	0	0	57,552	5,755,200
北第1	171	0	171	145,500	154,220	4,080	4,080,000	0	158,471	15,454,600
北第5	5,713	2,216	7,929	10,192,600	21,529	0	0	24,900	29,458	12,062,000
北第1	0	0	0	0	187,061	0	0	0	187,061	18,706,100
北第8	4,685	2,527	7,212	13,517,790	115,706	0	0	11,000	122,918	25,077,490
高架下【A】	2,164	1,693	3,857	7,184,780	0	0	0	0	3,857	7,184,780
高架下【B】	469	409	878	1,560,580	11,768	0	0	0	12,646	2,787,530
新小金井西第1	583	150	733	1,390,940	19,687	488	488,000	3,800	20,908	3,325,940
合計	14,356	7,447	21,803	35,997,790	567,523	4,568	4,568,000	43,500	593,894	92,355,440

(注) 1 定期の金額は、2か月・3か月定期使用料を含む

2 定期使用件数は、月末件数の合計

(11) 街路灯新規設置及び補修状況

件名	件数
新規設置	35基
補修	1,667件

(12) 街路灯電気料金

種別 月	市管理灯		補助灯（自治会管理）		合計	
	契約灯数 （灯）	金額 （円）	契約灯数 （灯）	金額 （円）	契約灯数 （灯）	金額 （円）
4	8,609	2,656,936	41	13,916	8,650	2,670,852
5	8,590	2,773,209	41	13,916	8,631	2,787,125
6	8,592	2,788,095	41	13,916	8,633	2,802,011
7	8,595	2,793,540	41	13,916	8,636	2,807,456
8	8,598	2,808,863	41	13,916	8,639	2,822,779
9	8,601	2,835,828	41	13,916	8,642	2,849,744
10	8,610	2,831,681	41	13,916	8,651	2,845,597
11	8,612	2,846,307	41	13,916	8,653	2,860,223
12	8,612	2,820,814	41	13,916	8,653	2,834,730
1	8,544	2,604,348	41	13,916	8,585	2,618,264
2	8,581	2,070,475	41	13,916	8,622	2,084,391
3	8,576	1,659,731	41	13,916	8,617	1,673,647
合計	———	31,489,827	———	166,992	———	31,656,819

(13) 交通死亡事故による災害見舞金支給状況

件数	金額
0件	0円

(14) 東京都市町村民交通災害共済事業

ア 加入状況

区 分	人 数 (人)	金 額 (円)
Aコース [1,000円]	2,492	2,486,550
Bコース [500円]	8,903	3,224,550
計	11,395	5,711,100

イ 見舞金支給状況

区分 等級	Aコース		Bコース		支給金額 (万円)
	見舞金額 (万円)	支給件数 (件)	見舞金額 (万円)	支給件数 (件)	
1	300	0	150	0	0
2	200	0	100	0	0
3	25	2	16	1	66
4	9	5	6	1	51
5	5	6	3	1	33
6	3	5	2	3	21
合 計		18		6	171

(15) コミュニティバス (CoCoバス、CoCoバス・ミニ) 運行状況

ア 北東部循環

(単位：人)

区分 月	乗車人数		区分 月	乗車人数	
	月トータル	1日平均		月トータル	1日平均
4月	44,131	1,471	10月	47,405	1,529
5月	40,813	1,317	11月	39,819	1,327
6月	40,852	1,362	12月	38,060	1,228
7月	43,957	1,418	1月	41,246	1,331
8月	44,877	1,448	2月	35,633	1,273
9月	41,365	1,379	3月	44,135	1,424
			合 計	502,293	1,376

イ 貫井前原循環

(単位：人)

区分		乗車人数		区分		乗車人数	
月		月トータル	1日平均	月		月トータル	1日平均
4月		18,056	602	10月		19,299	623
5月		18,729	604	11月		17,257	575
6月		18,327	611	12月		17,908	578
7月		20,039	646	1月		17,833	575
8月		19,855	640	2月		15,792	564
9月		18,331	611	3月		18,504	597
				合計		219,930	603

ウ 東町循環

(単位：人)

区分		乗車人数		区分		乗車人数	
月		月トータル	1日平均	月		月トータル	1日平均
4月		7,936	265	10月		9,041	292
5月		7,984	258	11月		7,696	257
6月		8,164	272	12月		8,079	261
7月		9,164	296	1月		8,551	276
8月		9,192	297	2月		6,856	245
9月		8,131	271	3月		8,221	265
				合計		99,015	271

エ 中町循環

(単位：人)

区分		乗車人数		区分		乗車人数	
月		月トータル	1日平均	月		月トータル	1日平均
4月		10,517	351	10月		11,745	379
5月		10,534	340	11月		9,956	332
6月		10,720	357	12月		10,030	324
7月		11,828	382	1月		11,155	360
8月		11,865	383	2月		9,134	326
9月		10,868	362	3月		11,403	368
				合計		129,755	355

オ 野川・七軒家循環 (C o C oバス・ミニ)

(単位：人)

区分 月	乗車人数		区分 月	乗車人数	
	月トータル	1日平均		月トータル	1日平均
4月	7, 761	259	10月	8, 265	267
5月	7, 553	244	11月	7, 451	248
6月	7, 756	259	12月	7, 361	237
7月	8, 503	274	1月	7, 436	240
8月	8, 605	278	2月	6, 399	229
9月	7, 796	260	3月	7, 881	254
			合 計	92, 767	254

都市整備部

区画整理課

区画整理係

第 1 区画整理係

1 東小金井駅北口土地区画整理審議会

回	月 日	場 所	内 容
1	5. 31	区画整理課事務所	(1) 平成29年度の事業概要について（報告） (2) 小金井都市計画事業東小金井駅北口土地区画整理事業第22回仮換地指定について
2	10. 25	区画整理課事務所	(1) 小金井都市計画事業東小金井駅北口土地区画整理事業換地設計の変更について（軽微な変更の報告） (2) 小金井都市計画事業東小金井駅北口土地区画整理事業第23回仮換地指定について
3	2. 7	区画整理課事務所	(1) その他

2 東小金井駅北口のまちづくりニュース発行

号数	発行月日	部 数	備 考
46	8. 10	1, 100	4ページ

3 委託事業

委託件名	契約期間	金額（円）	委 託 先	主な業務内容
東小金井駅北口土地 区画整理事業委託 （その1）	29. 4. 1 ～ 30. 3. 31	368,000,460	公益財団法人 東京都都市 づくり公社	(1) 各種申請業務 (2) 換地業務 (3) 補償業務 (4) 工事業務
東小金井駅北口土地 区画整理事業委託 （その2）	29. 4. 3 ～ 30. 3. 31	231,109,616	公益財団法人 東京都都市 づくり公社	(1) 補償業務 (2) 工事業務
東小金井駅北口土地 区画整理事業委託 （その3）	29. 4. 3 ～ 30. 3. 31	109,494,840	公益財団法人 東京都都市 づくり公社	(1) 補償業務

會 計 課

會 計 係

1 会計別歳入歳出残高

30.5.31現在(単位:円)

会 計 別	予算現額	歳 入 額	歳 出 額	残 高
一 般 会 計	42,498,912,400	42,754,891,623	40,118,080,107	2,636,811,516
国民健康保険特別会計	12,364,197,000	11,584,220,640	11,416,907,825	167,312,815
下水道事業特別会計	1,418,951,000	1,426,250,768	1,361,557,391	64,693,377
介護保険特別会計	7,855,264,000	7,764,386,826	7,625,589,048	138,797,778
後期高齢者医療特別会計	2,519,617,000	2,506,298,381	2,491,166,074	15,132,307
合 計	66,656,941,400	66,036,048,238	63,013,300,445	3,022,747,793

2 歳入歳出外現金収入支出残高

30.3.31現在(単位:円)

種 別	収 入 額	支 出 額	残 額
保 証 金	23,544,178	10,808,135	12,736,043
保 管 金	8,708,248,666	8,650,794,604	57,454,062
公 売 代 金	191,934,404	189,196,453	2,737,951
そ の 他 雑 部	0	0	0
合 計	8,923,727,248	8,850,799,192	72,928,056

※ 保証金の残額には、指定金融機関(みずほ銀行)の担保金、5,000,000円を含む。

3 会計別伝票処理件数

30.5.31現在(単位:件)

区 分	収 入	支 出
一 般 会 計	394,655	37,004
国民健康保険特別会計	85,085	1,181
下水道事業特別会計	427	584
介護保険特別会計	16,401	1,250
後期高齢者医療特別会計	32,092	232
歳入歳出外現金	6,530	2,162
合 計	535,190	42,413

4 金融機関検査及び収入事務受託者検査

月 日	金融機関及び収入事務受託者名	
11・10	エヌ・ティ・ティ・データ	
11・9	みずほ銀行	小金井支店
11・9	山梨中央銀行	小金井支店
11・14	東京むさし農業協同組合	小金井支店
11・15	多摩信用金庫	小金井支店
11・16	三菱東京UFJ銀行	小金井支店
11・21	東京都民銀行	三鷹支店
11・21	ゆうちょ銀行	小金井店
11・22	三井住友銀行	小金井支店
11・22	東日本銀行	新小金井支店
11・28	西武信用金庫	武蔵境支店
29・11・21～30・1・11 書 面 審 査	りそな銀行	小平支店
	埼玉りそな銀行	さいたま営業部
	三菱UFJ信託銀行	吉祥寺支店
	みずほ信託銀行	三鷹支店
	三井住友信託銀行	立川支店
	八千代銀行	府中支店
	信金中央金庫	事務統括部
	昭和信用金庫	事務集中課
	城北信用金庫	王子営業部
	全国信用協同組合連合会	事務集中部
	大東京信用組合	三鷹支店
	中央労働金庫	三鷹支店
	東京都信用農業協同組合連合会	事務センター
	東京都信用農業協同組合連合会	本店
	マインズ農業協同組合	本店
	東京みどり農業協同組合	本店
東京みらい農業協同組合	本店	
東京中央農業協同組合	本店	
株式会社ポプラ	本部	
株式会社セーブオン	本部	
株式会社しんきん情報サービス	本部	

5 基金

30.3.31現在

	基金区分	繰越額(円)
1	財政調整基金	2,107,713,923
2	教育施設整備基金	187,904,346
3	庁舎建設基金	1,520,137,158
4	市営住宅整備基金	54,452,836
5	都市再開発整備基金	3,028,128
6	職員退職手当基金	9,414,807
7	みどり公園基金	17,440,628
8	地域福祉基金	520,689,967
9	土地開発基金	65,421
10	環境基金	2,057,735,640
11	国民健康保険事業運営基金	141,748,659
12	国民健康保険高額療養費等貸付基金	0
13	公共下水道事業基金	78,257,600
14	高額介護サービス費等貸付基金	5,000,000
15	介護給付費準備基金	504,639,129
	合計	7,208,228,242

6 物品

30.3.31現在

物	品	金額(円)
ア	備品 工具 器具	1,498,680,618
イ	車両 運搬 具	190,886,750
	合計	1,689,567,368

学校教育部

庶務課

庶務係
施設係

第1 庶務係

1 教育委員会

(1) 会議

定例会 12回

臨時会 2回

(2) 教育長及び教育委員

委員名	任 期	備 考
山本 修司	自 27. 10. 1 至 30. 3. 31	教育長
鮎川 志津子	自 28. 12. 1 至 32. 11. 30	教育長職務代理者
福元 弘和	自 26. 4. 1 至 30. 3. 31	
渡邊 恭秀	自 25. 7. 11 至 29. 7. 10	
岡村 理栄子	自 26. 4. 1 至 30. 3. 31	
浅野 智彦	自 29. 7. 11 至 33. 7. 10	

(3) 定例会・臨時会の審議事項

会議名 年月日	審 議 事 項	
第 4 回 定 例 会 29. 4. 13	議案第9号 報告事項	小金井市公民館運営審議会委員の委嘱について 1 平成29年度教育委員会の主な事業について 2 平成29年度学級編制について 3 寄付の収受について 4 小・中学校教育管理職及び教員の異動について 5 教育課程の届出報告について 6 平成29年度研究奨励校等について 7 その他 8 今後の日程
第 5 回 定 例 会 29. 5. 9	報告事項	1 平成30年度使用小学校「特別の教科 道徳」教科 用図書の採択について 2 小学校オーケストラ鑑賞教室について 3 その他 4 今後の日程

<p>第 6 回 定 例 会 29. 5. 23</p>	<p>議案第 1 0 号 議案第 1 1 号 議案第 1 3 号 議案第 1 4 号 報 告 事 項 議案第 1 2 号</p>	<p>教育委員会事業場安全衛生委員会委員の任命について 小金井市社会教育委員の委嘱について 小金井市公民館企画実行委員の委嘱について 小金井市公民館運営審議会規則の一部を改正する規則について 1 中学校合唱鑑賞教室について 2 小金井市社会教育委員候補者選出要綱の一部改正について 3 その他 4 今後の日程 職員の人事上の措置について</p>
<p>第 7 回 定 例 会 29. 7. 11</p>	<p>選 第 1 号 報 告 事 項 議案第 1 5 号</p>	<p>小金井市奨学資金運営委員会委員の推薦について 1 平成 2 9 年第 2 回小金井市議会定例会について 2 平成 3 0 年度使用小学校「特別の教科 道徳」教科用図書の採択について 3 海の移動教室について 4 図書館本館空調設備改修工事について 5 (仮称) 小金井市新福社会館建設基本計画(素案)について 6 その他 7 今後の日程 職員退職について</p>
<p>第 8 回 定 例 会 29. 7. 25</p>	<p>議案第 1 6 号 報 告 事 項 代 処 第 6 号 議案第 1 7 号</p>	<p>平成 3 0 年度使用小学校「特別の教科 道徳」教科用図書の採択について 1 その他 2 今後の日程 職員分限処分について 教員の人事異動について</p>
<p>第 9 回 定 例 会 29. 8. 24</p>	<p>議案第 1 8 号 議案第 1 9 号 議案第 2 0 号 議案第 2 1 号 報 告 事 項</p>	<p>平成 2 9 年度小金井市教育委員会の権限に属する事務の管理及び執行の状況の点検及び評価について 平成 3 0 年度小金井市立小・中学校特別支援学級使用教科用図書の採択について 小金井市社会教育委員の委嘱について 小金井市公民館運営審議会委員の委嘱について 1 平成 2 9 年度就学援助制度にかかる認定状況について 2 小学校第 6 学年の林間学校について 3 図書館本館の長期休館について 4 公民館中長期計画の策定について(答申) 5 その他 6 今後の日程</p>

	代 処 第 7 号	教員の人事異動に関する代理処理について
第 1 0 回 定 例 会 29.10.10	代 処 第 8 号 選 第 2 号 議案第 2 2 号 議案第 2 3 号 議案第 2 4 号 報 告 事 項	職員の人事異動に関する代理処理について 小金井市奨学資金運営委員会委員の推薦について 小金井市図書館協議会委員の委嘱について 小金井市公民館運営審議会委員の委嘱について 小金井市立学校文書取扱規程の一部を改正する規程 1 平成 2 9 年第 3 回小金井市議会定例会について 2 図書館貫井北分室及び東分室の事業運営委託評価の結果について 3 公民館貫井北分館及び東分館の事業運営委託評価の結果について 4 その他 5 今後の日程
第 1 回 臨 時 会 29.10.31	協 議 第 1 号	新しい時代の公民館の在り方について (案) (小金井市公民館の中長期計画策定に当たって)
第 1 1 回 定 例 会 29.11.7	代 処 第 9 号 協 議 第 2 号 議案第 2 5 号 報 告 事 項	職員の人事異動に関する代理処理について 教育に関する事務に係る予算に対する意見について 教育委員会事業場安全衛生委員会委員の任命について 1 平成 3 0 年度新入学児童・生徒について 2 平成 2 9 年度結核対策委員会の開催結果について 3 学校事務の共同実施について 4 その他 5 今後の日程
第 1 2 回 定 例 会 29.11.21	協 議 第 2 号 報 告 事 項 代 処 第 1 0 号	教育に関する事務に係る予算に対する意見について 1 総務省『「次世代学校 I C T 環境」の整備に向けた実証』の研究指定について 2 その他 3 今後の日程 職員の分限処分に関する代理処理について
第 1 回 定 例 会 30.1.9	代 処 第 1 号 報 告 事 項 代 処 第 2 号 代 処 第 3 号 代 処 第 4 号 議 案 第 1 号	小金井市公民館企画実行委員の解嘱に関する代理処理について 1 平成 2 9 年第 4 回小金井市議会定例会について 2 図書館本館の開館について 3 その他 4 今後の日程 職員の分限処分に関する代理処理について 職員の分限処分に関する代理処理について 職員の分限処分に関する代理処理について 職員の人事上の措置について

第 2 回 定例会 30.2.13	代 処 第 5 号	小金井市立南小学校学校医の解嘱に関する代理処理について
	代 処 第 6 号	小金井市立南小学校学校医の委嘱に関する代理処理について
	議 案 第 2 号	小金井市教育委員会の教育目標、基本方針及び平成30年度教育施策について
	報 告 事 項	1 平成29年第4回小金井市議会定例会について 2 就学援助制度の認定基準の見直しについて 3 第30回多摩郷土誌フェアの開催について 4 その他 5 今後の日程
	議 案 第 3 号 議 案 第 4 号	職員の分限処分について 校長・副校長の任命（転任・新任）に係る内申について
第 1 回 臨時会 30.3.16	議 案 第 5 号	小金井市教育委員会教育長の辞職の同意について
第 3 回 定例会 30.3.27	代 処 第 7 号	第27期小金井市スポーツ推進委員の解嘱に関する代理処理について
	議 案 第 6 号	学校医及び学校薬剤師の解嘱について
	議 案 第 7 号	学校医及び学校薬剤師の委嘱について
	議 案 第 8 号	第28期小金井市スポーツ推進委員の委嘱について
	報 告 事 項	1 学区域の見直しの検討状況について 2 平成30年度就学援助制度について 3 働き方改革について 4 不登校児童生徒支援モデル事業について 5 市立小学校特別支援教室の開設について 6 総務省『「次世代学校ICT環境」の整備に向けた実証』の研究について 7 図書館の蔵書点検の結果について 8 その他 9 今後の日程 10 平成30年度小金井市立学校長・副校長等の人事異動について
	代 処 第 8 号	職員の分限処分に関する代理処理について
	代 処 第 9 号	職員の併任に関する代理処理について
	議 案 第 9 号	職員の人事異動について

(4) 寄附物品の收受状況

品名	数量	寄附者（敬称略）	備考
プランター目皿付	30	株式会社 いなげや	小金井第一小学校、緑小学校

移植ごてセット	13	株式会社 いなげや	小金井第一小学校、緑小学校
熱中症対策温湿計	9	株式会社 いなげや	小金井第一小学校、小金井第四小学校、緑小学校
卓球台	5	小金井市卓球連盟	小金井第一小学校
旧一万円札（聖徳太子像）	1	匿名希望	小金井第一小学校
緞帳一式（一文字幕、源氏幕、緞帳、カスミ幕）	1	小金井第一中学校PTA	小金井第一中学校
ゴールウェイト	4	小金井4SC	小金井第四小学校
液晶プロジェクター	1	南中学校PTA	南中学校
サッカーゴールネット	2	小金井1SC	小金井第一小学校
交通安全啓発下敷き	950	一般社団法人 東京都トラック協会	市立小学校新入学児童
ランドセルカバー	940	東京小金井ライオンズクラブ	市立小学校新入学児童
バレー支柱	1	匿名希望	緑小学校
バレーネット	1	匿名希望	緑小学校
バレーネットアンテナ	1	匿名希望	緑小学校
現金20万円（小・中学生を対象とした文化・体育・スポーツ振興のため）	1	青梅信用金庫	
郷土の歴史資料	1	鈴木 晋一郎	小金井市文化財センター所蔵
民俗資料・古文書類	73	関野町八幡神社崇敬会	小金井市文化財センター所蔵
地域資料	1	小沢 ヤエ子	小金井市文化財センター所蔵
ステンレス製なべ	3	翁味会	公民館

(5) 印刷刊行物

教育だより	
趣 旨	本市の学校教育及び社会教育活動を知ってもらい、理解を深めてもらうため
部 数	8, 000部
配 布 先	都・23区25市教育委員会、教育委員、小・中学校、市内教育機関等
仕 様	A3判（両面印刷、2折でA4判仕上げ）、多色刷り

2 庶務

(1) 各種委員会委員の委嘱

発令月	委 員 名	発令件数
4月	公民館運営審議会委員	1件
4月	放課後子どもプラン運営委員会委員	12件
4月	校庭開放指導員	21件
5月	公立学校運営連絡会委員	140件
5月	社会教育委員	1件
6月	公民館企画実行委員	1件
9月	公民館運営審議会委員	9件
9月	社会教育委員	10件
10月	放課後子どもプラン運営委員会委員	1件
10月	公民館運営審議会委員	1件
11月	図書館協議会委員	10件

第2 施設係

1 公立小中学校建物保有面積、鉄筋化率及び児童生徒一人当たり面積

(1) 校舎

平成29年5月1日現在

学 校 名	保 有 面 積 (㎡)				鉄筋化率 (A+B)／D ×100 (%)	児 童 生徒数 (人)	一 人 当 たり 面 積 (㎡／人)
	鉄 筋 コンクリート A	鉄骨造 (その他) B	木 造 C	計 D			
小金井第一小学校	5,339	77		5,416	100.00	594	9.12
小金井第二小学校	5,833	89		5,922	100.00	535	11.07
小金井第三小学校	6,434	69		6,503	100.00	799	8.14
小金井第四小学校	5,947	178		6,125	100.00	503	12.18
東 小学校	6,977	68		7,045	100.00	568	12.40
前 原 小学校	4,144	212		4,356	100.00	519	8.39
本 町 小学校	4,062	84		4,146	100.00	473	8.77
緑 小学校	5,310	173		5,483	100.00	600	9.14
南 小学校	5,325	64		5,389	100.00	515	10.46
計	49,371	1,014	0	50,385	100.00	5,106	9.87
小金井第一中学校	7,576	125		7,701	100.00	463	16.63
小金井第二中学校	6,421	46		6,467	100.00	456	14.18
東 中学校	4,720	293		5,013	100.00	287	17.47
緑 中学校	6,932	155		7,087	100.00	603	11.75
南 中学校	5,902	27		5,929	100.00	385	15.40
計	31,551	646	0	32,197	100.00	2,194	14.68
合 計	80,922	1,660	0	82,582	100.00	7,300	11.31

(2) 屋内運動場

平成29年5月1日現在

学 校 名	保 有 面 積 (㎡)				鉄筋化率 (A+B)/D ×100 (%)	運 動 床面積 (㎡)	児 童 生徒数 (人)	一人当たり面積 (㎡/人)	
	鉄 筋 コンクリート A	鉄骨造 (その他) B	木 造 C	計 D				屋 内	運 動
								運 動 場	床面積
小金井第一小学校	1,314	50		1,364	100.00	667	594	2.30	1.12
小金井第二小学校	1,052			1,052	100.00	406	535	1.97	0.76
小金井第三小学校	1,407			1,407	100.00	764	799	1.76	0.96
小金井第四小学校	485	23		508	100.00	400	503	1.01	0.80
東 小学校	1,036			1,036	100.00	668	568	1.82	1.18
前 原 小学校	608			608	100.00	411	519	1.17	0.79
本 町 小学校	619			619	100.00	417	473	1.31	0.88
緑 小学校	726			726	100.00	410	600	1.21	0.68
南 小学校	675			675	100.00	413	515	1.31	0.80
計	7,922	73	0	7,995	100.00	4,556	5,106	1.57	0.89
小金井第一中学校	1,322			1,322	100.00	879	463	2.86	1.90
小金井第二中学校	1,514			1,514	100.00	826	456	3.32	1.81
東 中学校	1,468	46		1,514	100.00	840	287	5.28	2.93
緑 中学校	794			794	100.00	569	603	1.32	0.94
南 中学校	1,018			1,018	100.00	690	385	2.64	1.79
計	6,116	46	0	6,162	100.00	3,804	2,194	2.81	1.73
合 計	14,038	119	0	14,157	100.00	8,360	7,300	1.94	1.15

2 公立小中学校別保有教室数

平成29年5月1日現在

学 校 名	普 通 教 室				特 別 教 室												
	普 通	特 別 支 援	計	28学 年級 度数	理 科	音 楽	図 工	生 活 科	美 術	技 術	家 庭	視 聴 覚	コ ン ピ ユ ー タ	図 書	特 活	教 相	計
小金井第一小学校	18	3	21	21	1	1	1				1	1	1	7	1	14	
小金井第二小学校	17	2	19	19	1	2	1				1	1	1	13	1	21	
小金井第三小学校	23		23	22	2	2	2	1			1	1	1	2	1	14	
小金井第四小学校	17		17	17	1	2	2				1	1	1	6	1	16	
東 小学校	17	3	20	20	2	2	2				1	1	2	6	1	17	
前 原 小学校	16		16	17	1	1	1				1	1	1	4	1	11	
本 町 小学校	15		15	14	1	2	2				1	1	1	3	1	12	
緑 小学校	18		18	17	1	2	2				2	1	1	5	1	15	
南 小学校	17		17	17	1	1	2				1	1	1	7	1	16	
計	158	8	166	164	11	15	15	1	0	0	10	3	9	10	53	9	136
小金井第一中学校	12	5	17	15	2	2			2	2	2	1	1	12	1	25	
小金井第二中学校	13	2	15	16	2	2			2	2	2	2	1	4	2	20	
東 中学校	9		9	8	2	2			2	2	2	1	1	3	2	18	
緑 中学校	17		17	19	2	2			2	2	2	2	1	10	2	26	
南 中学校	12		12	12	2	1			1	2	2	1	1	2	2	15	
計	63	7	70	70	10	9	0	0	9	10	10	6	5	31	9	104	
合 計	221	15	236	234	21	24	15	1	9	10	20	9	14	15	84	18	240

3 公立小中学校別校地面積及び児童生徒一人当たり面積

平成29年5月1日現在

学 校 名	校 地 面 積 (㎡)			児 童 生 徒 数 (人)	一 人 当 たり 面 積 (㎡/人)		備 考
	建 物 敷 地	運 動 場 敷 地	計		運 動 場	校 地	
小金井第一小学校	7,263	4,270	11,533	594	7.19	19.42	
小金井第二小学校	5,183	9,910	15,093	535	18.52	28.21	全部借地
小金井第三小学校	8,217	9,687	17,904	799	12.12	22.41	一部借地 302㎡
小金井第四小学校	8,517	5,910	14,427	503	11.75	28.68	
東 小学校	6,540	6,219	12,759	568	10.95	22.46	
前 原 小学校	4,851	6,736	11,587	519	12.98	22.33	一部借地 2,043㎡
本 町 小学校	3,190	6,893	10,083	473	14.57	21.32	
緑 小学校	6,991	6,081	13,072	600	10.14	21.79	
南 小学校	6,938	4,584	11,522	515	8.90	22.37	
計	57,690	60,290	117,980	5,106	11.81	23.11	
小金井第一中学校	10,355	17,341	27,696	463	37.45	59.82	全部借地
小金井第二中学校	8,481	6,590	15,071	456	14.45	33.05	
東 中学校	8,056	8,677	16,733	287	30.23	58.30	
緑 中学校	6,551	7,026	13,577	603	11.65	22.52	
南 中学校	8,664	7,582	16,246	385	19.69	42.20	
計	42,107	47,216	89,323	2,194	21.52	40.71	
合 計	99,797	107,506	207,303	7,300	14.73	28.40	

4 平成29年度工事内容

都市整備部建築営繕課の工事を参照のこと。

5 公立小中学校整備補修関係

区 分	修 繕		工 事 請 負		合 計	
	件 数	金 額 (円)	件 数	金 額 (円)	件 数	金 額 (円)
小学校	129	20,602,949	12	154,095,480	141	174,698,429
中学校	64	10,115,002	6	69,087,600	70	79,202,602
合 計	193	30,717,951	18	223,183,080	211	253,901,031

学校教育部

学 務 課

学 務 係
保 健 給 食 係

第1 学務係

1 小金井市立小・中学校 学級数・児童数・生徒数
(1) 小学校

29. 5. 1現在

東区		小学校		学級別数	
学区	学年	児童数 学級	男	女	別数 人
1	3	105	50	55	
2	3	84	43	41	
3	3	91	46	45	
4	3	103	48	55	
5	2	77	40	37	
6	3	91	49	42	
小計	17	551	276	275	
特別支援学級	3	17	10	7	
合計	20	568	286	282	

小金井第四小学校		児童数		学級別数	
学区	学年	児童数 学級	男	女	別数 人
1	3	90	43	47	
2	3	80	42	38	
3	3	84	41	43	
4	3	89	46	43	
5	2	78	43	35	
6	3	82	44	38	
小計	17	503	256	247	
合計	17	503	256	247	

小金井第三小学校		児童数		学級別数	
学区	学年	児童数 学級	男	女	別数 人
1	5	158	83	75	
2	4	133	67	66	
3	4	156	79	77	
4	4	121	68	53	
5	3	114	54	60	
6	3	117	57	60	
小計	23	799	408	391	
合計	23	799	408	391	

小金井第二小学校		児童数		学級別数	
学区	学年	児童数 学級	男	女	別数 人
1	3	84	43	41	
2	3	88	38	50	
3	3	90	43	47	
4	3	92	43	49	
5	3	86	53	33	
6	2	79	43	36	
小計	17	519	263	256	
特別支援学級	2	16	12	4	
合計	19	535	275	260	

小金井第一小学校		児童数		学級別数	
学区	学年	児童数 学級	男	女	別数 人
1	3	99	59	40	
2	3	101	43	58	
3	3	92	50	42	
4	3	91	49	53	
5	3	95	53	42	
6	3	99	57	42	
小計	18	577	304	273	
特別支援学級	3	17	15	2	
合計	21	594	319	275	

(離職)		(言語)	
男	女	男	女
1	6	2	4
2	37	34	3

前区		小学校		学級別数	
学区	学年	児童数 学級	男	女	別数 人
1	29	891	460	431	
2	30	896	452	444	
3	26	858	437	421	
4	26	841	425	416	
5	23	782	429	353	
6	24	788	417	371	
小計	158	5,056	2,620	2,436	
特別支援学級	8	50	37	13	
合計	166	5,106	2,657	2,449	

南区		小学校		学級別数	
学区	学年	児童数 学級	男	女	別数 人
1	3	94	50	44	
2	3	81	40	41	
3	2	74	38	36	
4	3	88	53	35	
5	3	93	56	37	
6	3	85	41	44	
小計	17	515	278	237	
合計	17	515	278	237	

緑区		小学校		学級別数	
学区	学年	児童数 学級	男	女	別数 人
1	3	100	49	51	
2	4	124	77	47	
3	3	97	47	50	
4	3	104	51	53	
5	2	77	43	34	
6	3	98	51	47	
小計	18	600	318	282	
合計	18	600	318	282	

本町		小学校		学級別数	
学区	学年	児童数 学級	男	女	別数 人
1	3	79	41	38	
2	3	91	48	43	
3	3	93	49	44	
4	2	76	40	36	
5	2	76	43	33	
6	2	58	33	25	
小計	15	473	254	219	
合計	15	473	254	219	

前区		小学校		学級別数	
学区	学年	児童数 学級	男	女	別数 人
1	3	82	42	40	
2	4	114	54	60	
3	2	81	44	37	
4	2	77	40	37	
5	3	86	44	42	
6	2	79	42	37	
小計	16	519	263	256	
合計	16	519	263	256	

(2) 中学校

29.5.1現在

区分	集学級数 学級		生徒数 人		中学校		中学校	
	1	2	3	小計	男	女	男	女
学年	1	4	143	76	男	67	男	76
					女	72	女	72
	2	4	150	78	男	78	男	78
学年	3	4	140	70	男	70	男	70
					女	70	女	70
	小計	12	433	218	男	215	男	215
特支学級 (知的)	1	4	2	2	男	2	男	2
特支学級 (情緒)	4	26	17	9	男	17	男	17
合計	17	463	237	226	男	237	男	237
					女	226	女	226

区分	集学級数 学級		生徒数 人		中学校		中学校	
	1	2	3	小計	男	女	男	女
学年	1	4	127	70	男	57	男	70
					女	75	女	75
	2	4	152	77	男	77	男	77
学年	3	5	162	90	男	90	男	90
					女	72	女	72
	小計	13	441	235	男	206	男	206
特別支 援学級	2	15	8	7	男	8	男	8
					女	7	女	7
合計	15	456	243	213	男	243	男	243
					女	213	女	213

区分	集学級数 学級		生徒数 人		中学校		中学校	
	1	2	3	小計	男	女	男	女
学年	1	3	86	48	男	38	男	48
					女	43	女	43
	2	3	83	40	男	40	男	40
学年	3	3	118	51	男	51	男	51
					女	67	女	67
	小計	9	287	142	男	142	男	142
合計	9	287	142	145	男	142	男	142
					女	145	女	145

区分	集学級数 学級		生徒数 人		中学校		中学校	
	1	2	3	小計	男	女	男	女
学年	1	5	175	86	男	89	男	86
					女	112	女	112
	2	6	211	99	男	99	男	99
学年	3	6	217	123	男	123	男	123
					女	94	女	94
	小計	17	603	321	男	282	男	282
合計	17	603	321	282	男	321	男	321
					女	282	女	282
通級学級 (情緒)	2	14	11	3	男	11	男	11
					女	3	女	3

区分	集学級数 学級		生徒数 人		中学校		中学校	
	1	2	3	小計	男	女	男	女
学年	1	4	123	58	男	65	男	58
					女	67	女	67
	2	4	123	56	男	56	男	56
学年	3	4	139	70	男	70	男	70
					女	69	女	69
	小計	12	385	195	男	195	男	195
合計	12	385	195	190	男	195	男	195
					女	190	女	190

区分	集学級数 学級		生徒数 人		合計		合計	
	1	2	3	小計	男	女	男	女
学年	1	20	654	338	男	316	男	338
					女	369	女	369
	2	21	719	350	男	404	男	404
学年	3	22	776	372	男	1,111	男	1,111
					女	1,038	女	1,038
	小計	63	2,149	1,111	男	27	男	27
特別支 援学級	7	45	18	18	男	18	男	18
					女	1,056	女	1,056
合計	70	2,194	1,138	1,056	男	1,138	男	1,138
					女	1,056	女	1,056

2 中学校卒業生進路状況

(単位：人)

		区 分	第一中学校	第二中学校	東 中学校	緑 中学校	南 中学校	計
卒業生	男		76	93	51	122	70	412
	女		73	74	68	94	69	378
	計 (A)		149	167	119	216	139	790
全日制 高等学校 進学者	国立	男	39	42	24	58	35	198
		女	37	37	30	47	32	183
	計 (B)	76	79	54	105	67	381	
	私立	男	32	37	21	57	29	176
		女	33	30	32	43	31	169
	計 (C)	65	67	53	100	60	345	
計 (B+C)	(D)	141	146	107	205	127	726	
定時制 高等学校 進学者	男		1	4	1	7	3	16
	女		1	2	1	4	2	10
	計 (E)		2	6	2	11	5	26
通信制 高等学校 進学者	男		2	7	2	0	0	11
	女		2	4	2	0	2	10
	計 (F)		4	11	4	0	2	21
進学者計 (D+E+F) (G)			147	163	113	216	134	773
進 学 率 G/A			98.7%	97.6%	95.0%	100.0%	96.4%	97.8%
A-D			8	21	12	11	12	64
A-G			2	4	6	0	5	17
専修学校等入学者			0	0	1	0	5	6
就 職 者			1	1	0	0	0	2
そ の 他			1	3	5	0	0	9

(注) 全日制高校、高等専門学校進学者欄は、特別支援学校進学者を含む。

3 国立・私立等小中学校入学者数

(単位：人)

小 学 校			中 学 校			
国 立	私 立	計	国 立	都 立	私 立	計
18	44	62	13	17	165	195

4 諸申請・許可件数

(単位：件)

種 別	区 分	小学校	中学校	計
	区域外就学許可		24	7
他市町村への区域外就学		17	13	30
就学指定学校変更許可		79	22	101
外国人就学許可		13	7	20
就学義務猶予許可		0	0	0

5 要・準要保護児童生徒の認定状況

(単位：人)

(単位：人)

小 学 校			中 学 校		
学校名	要保護	準要保護	学校名	要保護	準要保護
一 小	3	41	一 中	3	44
二 小	4	49	二 中	1	51
三 小	2	54	東 中	3	23
四 小	3	41	緑 中	3	57
東 小	5	56	南 中	0	43
前原小	0	56	他国公立学校	0	2
本町小	1	25	計	10	220
緑 小	0	38			
南 小	2	42			
他国公立学校	0	0			
計	20	402			

(注)途中廃止者も含む。

6 児童・生徒就学相談実施状況

相談件数 (件)	就 学 等 の 状 況			
	特別支援学校 就学者 (人)	特別支援学級 就学者 (人)	通常学級 就学者 (人)	転出等 (人)
47	8	21	15	3

7 私立学校に関すること

(1) 私立学校の現況

29. 5. 1現在

名 称	住 所	設置年月日	設 置 者	校 長	在籍者数 (人)
東京工学院専門学校	前原町5-1-29	昭 51. 9. 1	学校法人 田中育英会	村岡 勝宏	796
専門学校 社会医学技術学院	中町2-22-32	昭 48. 3. 31	(一財) 日本リハビリテーション 振興会	山田 千鶴子	441
東京エアトラベル・ホテル 専門学校	前原町5-1-29	昭 58. 2. 5	学校法人 田中育英会	小川 一廣	473

(注)中野洋裁学院(休校中)

(2) 認可・届出等受理状況

(単位:件)

項目	認可申請	学則変更届	校長・教職員採用、解職届	その他	計
専修学校・各種学校	0	4	6	0	10

第2 保健給食係

1 学校保健

(1) 学校保健関係行事

行 事 名	実 施 月 日	内 容
「歯と口の健康週間」 ポスター展	6. 4	市立小・中学校児童生徒ポスター展
「歯科講話」 (小金井歯科医師会)	10. 5 ~ 10. 26	小学校4年生対象にう歯予防衛生講話を実施

(2) 定期健康診断（委託検診）実施状況

検 診 名	実 施 月 日	
尿 検 査	一次 4. 11 ~ 4. 13	二次 5. 10 ~ 5. 12
結核検診	問診票配布・回収 4月上旬 ~ 6月中旬	
	結核対策委員会 6. 27	
	第1回 7. 8 (精密検査対象者の欠席者は、委託医療機関で行う。)	第2回 7. 15
心 臓 検 診	心電図 4. 11 ~ 4. 14	欠席者等 5. 8 ~ 5. 9
		心音図 5. 8 ~ 5. 9
		専門医指導 5. 18

(3) 心臓検診、尿検査実施状況

(単位：人)

区分 学校名	心臓検診			尿検査	
	心電図	心音図	専門医 指 導	一 次	二 次
一 小	102	2	1	592	23
二 小	88	1	0	534	12
三 小	159	0	0	800	18
四 小	102	1	4	502	7
東 小	110	0	1	563	25
前原小	88	2	1	510	16
本町小	78	0	0	472	11
緑 小	105	4	1	595	4
南 小	99	0	0	512	15
計	931	10	8	5,080	131
一 中	159	0	4	461	36
二 中	136	2	6	449	38
東 中	84	1	0	278	35
緑 中	176	0	4	593	64
南 中	126	2	2	381	46
計	681	5	16	2,162	219

- (注) 1 心臓検診の対象者は、小・中学校1年生及び内科検診で校医から指示のあった者
2 尿検査の対象者は、小・中学校児童生徒全員

(4) 児童生徒結核検診実施状況

(単位：人)

学 校 名	精密検査 受検者	ツベルクリン反応 検査のみ	ツベルクリン反応検査 とレントゲン検査	レントゲン検査 のみ	その他
一 小	2	0	0	2	0
二 小	1	0	0	1	0
三 小	2	0	0	2	0
四 小	1	0	0	1	0
東 小	0	0	0	0	0
前原小	0	0	0	0	0
本町小	3	0	0	3	0
緑 小	7	0	0	7	0
南 小	0	0	0	0	0
計	16	0	0	16	0
一 中	3	0	0	3	0
二 中	1	0	0	1	0
東 中	0	0	0	0	0
緑 中	2	0	0	2	0
南 中	0	0	0	0	0
計	6	0	0	6	0

(注) レントゲン検査（胸部エックス線直接撮影）の対象者は、ツベルクリン反応検査結果が陽性であった者、又は結核対策委員会において必要と認める者

2 学校給食

(1) 研究会等開催状況

名 称	開催月日	内 容
学校給食栄養職員研修会	7.21	食育講習会(コンベクションオープンの実習)
	2.15	講演会「和食の魅力と重要性」
学校給食調理員研修会	8.25	給食室ふき取り検査結果と学校給食の衛生について
	3.26	生ごみ処理機の使い方、委託検証等について

(2) 学校給食実施人数、給食回数及び給食費

29.5.1現在

区分	児童生徒数(人)	教職員数(人)	市職員数(人)	計(人)	学級数(学級)	年間給食回数(回)	給食費(円)		
							低学年	中学年	高学年
一小	594	33	11	638	21	187	4,369	4,726	5,066
二小	535	38	4	577	19	187			
三小	799	32	13	844	23	187			
四小	503	24	4	531	17	187			
東小	568	30	11	609	20	187			
前原小	519	23	4	546	16	187			
本町小	473	22	10	505	15	187			
緑小	600	27	3	630	18	187			
南小	515	29	4	548	17	187			
計	5,106	258	64	5,428	166	-			
一中	463	33	4	500	17	180	5,449		
二中	456	26	4	486	15	180			
東中	287	20	4	311	9	180			
緑中	603	33	4	640	17	180			
南中	385	24	4	413	12	180			
計	2,194	136	20	2,350	70	-			

学校教育部

指 導 室

指 導 係
教 職 員 係

第1 指導係

1 教育指導

(1) 教育相談所員 9名（所長を含む。）

(2) 実施状況

月別 区分	4	5	6	7	8	9	10	11	12	1	2	3	計
相談件数 件	70	78	75	81	92	95	101	97	120	122	119	112	1,162
相談回数 回	60	59	93	94	81	94	93	93	109	102	103	113	1,094

(含電話相談)

(3) 研修会・研究会等開催状況

会議名	回数	参加延人数
教育相談研修会	2回	16人

2 各種教室・連合行事等

事業名	開設期間	対象	参加人数等	備考
海の移動教室	5.10～6.9	小学5年生	781人	千葉県鵜原（2泊3日）
山の移動教室	6.20～9.17	中学2年生	712人	蓼科高原（2泊3日）
林間学校	7.22～8.9	小学6年生	784人	清里（2泊3日）
特別支援学級移動教室	6.8～10.13	特別支援学級 在籍小学生	49人	八王子・相模原 （1泊2日）
特別支援学級移動教室	5.17～5.26	特別支援学級 在籍中学生	19人	清里（2泊3日）
連合音楽会	10.27	小学5年生	787人	小金井 宮地楽器ホール（小金井市 民交流センター）
合唱鑑賞教室	5.11	中学2年生	708人	武蔵野市民文化会館
オーケストラ鑑賞教室	4.25	小学6年生	776人	武蔵野市民文化会館
連合作品展 （図画工作科・美術科）	1.19～1.23	小・中学生	1,489点	小金井 宮地楽器ホール（小金井市 民交流センター）

3 教育指導関係研修会・育成事業等委員会開催状況

研修会等の名称	回数（回）	延参加人数（人）
人権教育推進委員会	3	54
道徳教育推進委員会	3	51
健全育成推進協議会	3	135
初任者研修会（含む宿泊研修）	13	231

研 修 会 等 の 名 称	回 数 (回)	延参加人数 (人)
副校長研修会	6	84
教務主任研修会	6	96
養護教諭研修会	2	28
研究主任研修会	1	15
生活指導主任研修会	10	190
進路指導主任研修会	5	30
スクールカウンセラー研修会	3	33
特別支援教育研修会	8	216
小学校外国語活動推進委員会	3	30
情報教育推進委員会	3	45
海の移動教室運営委員会	3	42
山の移動教室運営委員会	1	10
林間学校運営委員会	3	42
連合音楽会 (音楽鑑賞教室)	6	58
連合作品展運営委員会	3	38
社会科副読本作成委員会	5	50
学校読書活動推進委員会	3	51

4 指導資料等の発行

発 行 物	規 格	発行部数 (部)	備 考
ハートコンタクト	A 4 版	1,000	中学1年生の保護者に配布
研究紀要/教育相談所・もくせい教室紀要	A 4 版	200	
人権教育推進資料 (魔法の言葉 冊子版)	小冊子	10,000	全児童・生徒、関係機関、市民に配布
教育相談所だより (第84・85号)	A 3 版	各500	
指導室要覧	A 4 版	500	

第2 教職員係

1 教職員数（都費職員）

29.5.1 現在(単位:人)

区 分	校長	副校長	教諭	養護教諭	栄養教諭	指導主事	事務	栄養士	合 計
一 小	1	1	26	1	0	2	1	1	33
二 小	1	1	34	1	0	0	1	0	38
三 小	1	1	28	1	0	0	1	0	32
四 小	1	1	20	1	0	0	1	0	24
東 小	1	1	25	1	1	0	1	0	30
前原小	1	1	19	1	0	0	1	0	23
本町小	1	1	18	1	0	0	1	0	22
緑 小	1	1	22	1	0	0	1	1	27
南 小	1	1	25	1	0	0	1	0	29
小 計	9	9	217	9	1	2	9	2	258
一 中	1	1	29	1	0	0	1	0	33
二 中	1	1	22	1	0	0	1	0	26
東 中	1	1	16	1	0	0	1	0	20
緑 中	1	1	29	1	0	0	1	0	33
南 中	1	1	20	1	0	0	1	0	24
小 計	5	5	116	5	0	0	5	0	136
合 計	14	14	333	14	1	2	14	2	394

*教職員には、休職者、過員、加配、派遣中の者等在籍者すべてを含む。

2 教職員健康診断受診状況

(単位:人)

区 分	小 学 校			中 学 校		
	対象者数	受診者数	受診率	対象者数	受診者数	受診率
結核検診	321	238	74.1%	177	120	67.8%
定期健診	321	242	75.4%	177	122	68.9%
消化器検診	—	79	—	—	45	—
婦人科検診 (子宮がん検診)	204	106	52.0%	85	28	32.9%
婦人科検診 (乳がん検診)	204	103	50.5%	85	27	31.8%
大腸がん検診	—	71	—	—	37	—

生涯学習部

生涯学習課

生涯学習係
文化財係
スポーツ振興係

第1 生涯学習係

1 委員活動

(1) 社会教育委員

ア 定例会議

回 月日	場所 出席者数	内 容
第1回 4. 21 (金)	市役所 9人	【協議事項】 1 会議録の承認について 2 平成29年度の視察研修について 3 第3次小金井市生涯学習推進計画の評価について 4 第29期社会教育委員の選任について 5 平成29年度スポーツ関係団体への補助金交付について 6 生涯学習支援センター機能について（ホームページの確認等） 【報告事項】 1 平成29年度生涯学習部の主な事業について 2 公民館運営審議会委員の変更について
第2回 5. 29 (月)	狭山市 市民交流センター 7人	【協議事項】 1 会議録の承認について 2 社会教育関係団体への補助金交付について 3 地域文庫補助金交付について 【報告事項】 1 小金井市スポーツ推進計画について
第3回 7. 21 (金)	市役所 9人	【協議事項】 1 会議録の承認について 2 生涯学習支援センター機能について 3 第3次小金井市生涯学習推進計画の進捗状況調査について 4 その他 ① 青少年のための科学の祭典について 【報告事項】 1 平成29年度東京都市町村社会教育委員連絡協議会第1回理事会について 2 一般社団法人社会教育委員連合からのお知らせ
第4回 8. 25 (金)	市役所 7人	【協議事項】 1 会議録の承認について 2 生涯学習支援センター機能について 3 第28期社会教育委員の会議のまとめ 4 第3次小金井市生涯学習推進計画の評価について（平成28年度分） 5 その他 ① 青少年のための科学の祭典について 【報告事項】 1 第48回関東甲信越社会教育研究大会の参加について 2 図書館本館の長期休館について
第5回 9. 15 (金)	市役所 9人	【協議事項】 1 正副議長の互選について 2 小委員会委員の選出について 3 図書館協議会への出向委員の選任について 4 放課後子どもプラン運営委員会への出向委員の選任について 5 平成29年度、30年度の会議開催日について（確認） 6 第48回関東甲信越社会教育研究大会の参加について 7 第5ブロック研修会の参加について 8 全国大会等に参加する団体への補助金の交付について 9 生涯学習支援センター機能について 【報告事項】 1 第34期公民館運営審議会委員の委嘱について 2 図書館貫井北分室及び東分室の事業運営委託評価の結果について 3 公民館貫井北分館及び東分館の事業運営委託評価の結果について 4 「青少年のための科学の祭典」東京大会 in 小金井

第6回 11.29 (水)	市役所 9人	【三者合同会議】 1 人事異動について 2 生涯学習部の概要について 3 各会議体について (1) 社会教育委員の会議 (2) 図書館協議会 (2) 公民館運営審議会 2 新しい時代の公民館の在り方について(報告) 3 三者共同の取り組みについて
第7回 1.24 (水)	前原暫定集会施設 7人	【協議事項】 1 会議録の承認について 2 生涯学習支援センター機能(ホームページ関連)について 3 平成30年度の視察研修について 【報告事項】 1 平成29年度都市社連協第5ブロック研修会報告 2 第48回関東甲信越静社会教育研究大会報告 3 平成29年度都市社連協交流大会・社会教育委員研修会 4 その他 ① 平成29年度成人の日記念行事の開催報告について ② 図書館の開館について
第8回 2.19 (月)	市役所 9人	【協議事項】 1 会議録の承認について 2 生涯学習支援センター機能(ホームページ関連)について 3 平成30年度視察研修について 4 放課後子どもプラン運営委員会への出向委員の選任について 5 全国大会等に参加する団体への補助金の交付について 6 第49回関東甲信越静社会教育研究大会長野大会実践事例の発表希望調査について 【報告事項】 1 平成29年度都市社連協第2回理事会について

イ 小委員会

開催	場所 出席者数	内 容
4回	市役所 延べ20人	生涯学習支援センター機能(ホームページ関連)について等

ウ 東京都市町村社会教育委員連絡協議会

月日	場所 出席者数	内 容
4.22 (土)	八王子市 東京工科大学 4人	定期総会
7.25 (火)	立川市 立川市役所 1人	第1回理事会
10.28 (土)	三鷹市 三鷹中央防災公園・ 元気創造プラザ 7人	第5ブロック研修会
12.2 (土)	立川市 たましん RISURUホール 5人	交流大会
2.13 (火)	立川市 立川市役所 事務局代理出席	第2回理事会

2 成人の日記念行事

開催日	1. 8 (祝)	会場	小金井 宮地楽器ホール(小金井市民交流センター)
対象者	平成9年4月2日から平成10年4月1日の間の出生者		
対象者数	1, 286人	参加者数	700人
内容	市長あいさつ、来賓祝辞、新成人作成ビデオ、新成人のことは、こきんちゃん舞台出演、メッセージビデオ(FC東京＝永井選手、森重選手、石川選手) 車椅子バスケットボール日本代表候補強化指定選手＝小田島選手)、 抽選会、貫井囃子、着付け直し		
記念品	こきんちゃんイラスト入りタンブラー、ボールペン		

3 校庭開放

学校名	開放日数 (単位:日)	利用者人数 (単位:人)	内 容
第一小学校	52	316	児童・生徒及び幼児の安全な遊び場として、市立小学校の校庭を開放した。 [期間] 29. 4. 1～30. 3. 31 ① 夏休みを除く、毎月土曜日及び日曜日・祝日の全日 ② 年末・年始の6日間を除く冬休み及び春休みの全日 [利用区分] 土・日曜日、祝日、春・冬休み ・午前、午後 スポーツ団体開放 ・午後 遊び場開放(スポーツ団体開放と併用)
第二小学校	35	393	
第三小学校	55	814	
第四小学校	56	1,518	
東小学校	43	492	
前原小学校	65	1,473	
本町小学校	51	394	
緑小学校	57	1,055	
南小学校	59	916	
合計	473	7,371	

※ 利用者人数については、少年スポーツ団体を除く。

4 心身に障害のある児童・生徒の地域活動促進事業

目 的	学校週5日制により休業となる土曜日に、心身に障害のある児童・生徒を対象として、スポーツ活動、文化活動等の事業を実施し、豊かで充実した地域活動の促進を図る。
実 施 主 体	小金井市学校五日制の会
実 施 期 間	4. 1～3. 31
実 施 回 数	18回
実 施 場 所	総合体育館(プール、小体育室)、大栄ボウル、東京都多摩障害者スポーツセンター、群馬サファリパーク他
内 容	毎月2回程度(夏季休業・冬季休業期間を除く)、土曜日を中心に、総合体育館でボランティア指導員の協力をいただきプール活動を実施。また、東京都多摩障害者スポーツセンター主催の水泳記録会への参加、ボッチャ、ストラックアウト、ボーリング、ビュッフェランチ、バスハイクなどの交流事業や体験事業も実施した。
参 加 者 数	児童・生徒276人、指導者・介助者等303人、計579人

5 社会教育関係団体等への補助金

補 助 対 象 団 体 名	団 体 数	補 助 金 交 付 額 (円)
小 金 井 市 社 会 教 育 関 係 団 体	2	40,000
小 金 井 市 立 小 中 学 校 P T A 連 合 会	—	150,000
小 金 井 市 ス カ ウ ト 協 議 会	—	34,650

6 家庭教育学級

(人)

実施場所	開催日	参加者数	主なテーマ・内容	講師・助言者等
小金井第一小学校	10月21日	130	二中ウィンドアンサンブルコンサート	小金井第二中学校 永田 睦子氏
小金井第二小学校	9月30日	149	デジタルショー	デジタルトイボックス株式会社 松田 明氏
小金井第三小学校	11月18日	214	観客参加型ミュージカル「レインボー航海記」	I C U劇団 虹
小金井第四小学校	11月4日	156	エバリーコンサート	E v e r l y
東小学校	6月28日 6月29日	120	C A P 講習会「子供への暴力防止プログラム」	N P O法人青い空
前原小学校	12月9日	35	パントマイムショー「マイム・不思議・ふしぎ」	山田 とうし氏 片岡 寛樹氏
本町小学校	10月25日	292	サイエンスマジックショー	ワハハ本舗(株)所属 キャラメルマシーン氏
緑小学校	10月28日	237	けん玉パフォーマンスとけん玉教室	ザーまだんけ
南小学校	10月21日	130	スノードームを作ろう (アルギン酸ナトリウムと塩化カルシウムの化学実験)	理科教育研究フォーラム「夢・サイエンス」代表 松延 康氏
小金井第一中学校	10月28日	25	バランスコーディネーション体験～日常生活を楽にする機能改善プログラム～	バランスコーディネーション教育トレーナー 村上 美智子氏
小金井第二中学校	6月10日	471	かけがえのない命のことを伝えたい	N P O法人いのちのミュージアム 鈴木 共子氏
東中学校	3月7日	345	伝統文化教室「獅子舞」	でん舎 かいでんまさのり氏
緑中学校	3月13日	41	A I 社会における「生きる力」とは何か	東京学芸大学副学長 松田恵示氏
南中学校	11月10日	27	卒業生の演奏とお話を聞く会	バイオリン 滝 千春氏 ピアノ 斎藤 龍氏
参加者合計		2,372		

実施主体：小金井市立小中学校P T A連合会

7 思春期子育て講座

(人)

実施場所	開催日	参加者数	主なテーマ・内容	講師・助言者等
小金井第一小学校	12月16日	220	スポーツ選手による親との関わりについての講演及び子どものスポーツへの関心が高まるアドバイス等	ミズノトラッククラブ 飯塚翔太氏
小金井第二小学校	11月25日	29	自己肯定感を育む親の関わり	NPO法人元気プログラム作成委員会ブレイブ室長 大熊雅士氏
小金井第三小学校	10月12日	53	あなたの子育てを変えるコーチングコミュニケーション～よい母よりもごきげん母になろう～	銀座コーチングスクール認定コーチ 飯沼 ミチエ氏
小金井第四小学校	6月10日	31	「遊びの解放」と「自立学習」～子どもが自分から勉強を始める親のコミュニケーション～	心理カウンセラー 佐伯 和也氏
東小学校	7月5日	30	ハーブ寄せ植え講習会と意見交換会	タカハシプランツ 高橋氏、鶴田氏
前原小学校	6月27日	35	「いむらきよし流個性心理学 動物キャラクターナビゲーション」親子コミュニケーションで幸せに	学習院個性心理学桜友会名古屋本部 いむら きよし氏
本町小学校	6月29日	56	日常生活のストレスを解消して親子関係を円滑にする方法	辻浦 弘子氏
緑小学校	2月22日	26	子供の自己肯定感を育む親の関わり	学舎ブレイブ室長 大熊 雅士氏
南小学校	12月6日	31	こどもとインターネット	株式会社インターネットイニシアティブ広報部 堂前 清隆氏
小金井第一中学校	2月3日	20	子どものからだと心について	日本体育大学教授 野井 真吾氏
小金井第二中学校	10月21日	30	体験してコーチングを学ぼう！	子どもコーチクラブ POP HOPE代表 原 潤一郎氏
東中学校	11月28日	28	指先美人講座～子どもとの会話のきっかけづくりを学ぶ	唐沢 真弓氏
緑中学校	11月25日	34	今どきの中学生のやる気スイッチを押す3つの秘訣	子どもコーチクラブ POP HOPE代表 原 潤一郎氏
南中学校	7月12日	33	「脳・心・体に大切なミネラル」生命の本質から子育てを語る	生命物理学者 高安 正勝氏
参加者合計		656		

実施主体：小金井市立小中学校PTA連合会

8 地域活動

(1) 地域参加のための講座

平成17年度より開始、定年退職を迎える市民に小金井のことを知り、地域活動、暮らし方、仕事等を紹介し地域に眼を向けてもらい、定年後に地域貢献活動への参画、生きがいを見つけてもらうための講座を7回開催した。

回	内 容	月 日	参加者数(人)
第1回	小金井市教育委員会挨拶 講座ガイダンス 講演：シニア世代の人生設計と地域参加 ～実践的経験を踏まえて～	5. 20	14
第2回	野外バーベキュー大会	5. 27	9
第3回	震災シミュレーションゲーム 体を動かそう：スポーツに親しむ多世代交流クラブ	6. 3	14
第4回	小金井市文化財センター見学 講演：小金井市の歴史 江戸東京たてももの園 ガイダンス・ガイド活動の紹介 園内案内見学	6. 10	15
第5回	暮らしやすい地域を一緒に作る小さな拠点に参加を 安全・安心なシニアライフに 団体紹介：シルバー人材センター シニア世代の地域参加実践談	6. 17	14
第6回	農工大附属科学博物館見学～繊維産業遺産の見学～ はけの道・野川流域散策～地域資源、魅力の再発見～	6. 24	17
第7回	小金井市NPO法人・市民団体の概要 団体紹介：シニアSOHO小金井、Ubuntu倶楽部、 歴史勉強会たけのこ塾、ぶら街歩き等 講座を終えるにあたって 交流パーティー	7. 1	11
		参加者延べ人数	94

(2) 青少年のための科学の祭典

創造性と熱意あふれる小・中・高・大学・研究機関等や諸団体が集い、それぞれユニークな方法で実験や科学工作を会場いっぱいに繰り広げ、科学技術の楽しさ、発見の喜びを一人でも多くの青少年に体験してもらう。教育と地域産業のコラボレーションにより、地域に新たな文化を創造すると共に地域の活力を醸成することを包括的な目的としている。

開催日	会場	来場者数	ブース数	中学生ボランティア数
9月24日	東京学芸大学（小金井キャンパス）	10,345人	100	30人

(3) ボランティアセミナー

国分寺市、小平市、小金井市、東京学芸大学とが連携し、地域や学校等でボランティアとして活躍していただくための講座。ボランティア活動を目指す人やスキルアップを望む人など誰でも参加できる内容とした。

「ボランティアの資質向上に関する三市・学芸大学連携講座」として、実施に際しては、講座内容、曜日、時間は講座参加者へのアンケートを実施し、参加しやすい講座としている。

また、担当国会議を開催し各市の地域が必要としている講座内容・ニーズの検討会議も実施した。

【小金井会場（東京学芸大学）】（各回 募集40名）

実施期間	実施講座数	参加人数	講 師
12. 4～12. 14	7	139人	東京学芸大学准教授他
講 座 テ ー マ			
①学校教育の今と、教育支援の役割		⑤子どもとの接し方を学ぼう～造形ワークショップを通じて～	
②地域の子どもと一緒に育てませんか		⑥子どもたちの放課後の過ごし方	
③子どもの貧困とは？～支援の取り組み～		⑦子どもとネット社会	
④造形ワークショップを企画しよう			

【小平会場（東京学芸大学）】（各回 募集40名）

実施期間	実施講座数	参加人数	講 師
11. 22～12. 11	7	199人	東京学芸大学教授他
講 座 テ ー マ			
①教育支援者とは		⑤中学生をやる気にさせる学習サポートー英語編ー	
②地域で安心して暮らすためのサポート		⑥勉強が苦手な子どもとのコミュニケーション	
③中学生をやる気にさせる学習サポートー数学編ー		⑦発達障がいとはー本当に必要な支援と配慮ー	
④読み書きのくせから探る適切な学習支援			

【国分寺会場（東京学芸大学）】（各回 募集40名）

実施期間	実施講座数	参加人数	講 師
12. 4～12. 18	8	233人	東京学芸大学准教授他
講 座 テ ー マ			
①学校教育の今と、教育支援の役割		⑤子どもたちの放課後の過ごし方	
②地域の子どもと一緒に育てませんか		⑥子どもたちとネット社会	
③造形ワークショップを企画しよう		⑦発達に課題がある子どもたちの理解	
④子どもとの接し方を学ぼう		⑧「困り感」を抱える子ども達へ	

(4) 放課後子ども教室

小学校区	教室名	ボランティア(人)				参加者(人)				実施回数(回)
		学習アドバイザー	安全管理員	無償	合計	児童生徒	幼児	その他大人 高校生	合計	
第一小学校区	こどもぼるた	8	13	0	21	58	4	1	63	8
	にこやか	7	25	0	32	134	0	0	134	7
	体験教室	9	27	3	39	172	6	4	182	10
	ミックスジュース	19	90	10	119	667	3	0	670	20
	フレンドパーク	8	40	24	72	521	0	0	521	8
	かざぐるま	8	23	0	31	98	0	0	98	8
	たいそう教室	5	9	4	18	146	0	0	146	4
	計	64	227	41	332	1,796	13	5	1,814	65
第二小学校区	放課後としょ室	72	261	6	339	1,146	1	8	1,155	72
	放課後うんどう広場	40	118	1	159	583	0	0	583	36
	ふじがね教室	9	9	0	18	8	0	3	11	9
	たいそう教室	2	3	3	8	49	0	0	49	3
	計	123	391	10	524	1,786	1	11	1,798	120
第三小学校区	校庭遊び	0	178	1	179	5,519	9	4	5,532	46
	おやじの会ろくむし	15	59	0	74	481	29	141	651	15
	楽器探検隊	11	49	7	67	464	21	119	604	10
	室内遊び	21	100	55	176	955	20	267	1,242	21
	放課後カフェ	4	47	7	58	1,198	0	34	1,232	20
	たいそう教室	3	4	7	14	198	0	0	198	3
	計	54	437	77	568	8,815	79	565	9,459	115
第四小学校区	楽しい四(校庭)	0	224	2	226	1,692	0	42	1,734	47
	楽しい四(室内)	38	166	0	204	950	6	49	1,005	44
	計	38	390	2	430	2,642	6	91	2,739	91
東小学校区	K E C	57	183	0	240	746	0	0	746	57
	ちQ人	5	24	13	42	168	0	49	217	5
	ふくろう工作教室	3	4	0	7	24	0	0	24	3
	おやじの会	4	15	0	19	109	33	52	194	4
	図書クラブ	60	245	1	306	1,363	103	0	1,466	60
	計	129	471	14	614	2,410	136	101	2,647	129
前原小学校区	校庭遊び	0	372	0	372	7,251	20	13	7,284	64
	低学年図書室見守り	0	16	0	16	170	0	0	170	4
	クラフト	2	12	0	14	132	0	0	132	2
	たいそう教室	1	1	2	4	38	0	0	38	1
	計	3	401	2	406	7,591	20	13	7,624	71
本町小学校区	放課後子ども教室	22	220	68	310	2,081	13	47	2,141	39
	放課後図書室	0	101	16	117	343	0	0	343	24
	スポーツ教室	13	64	5	82	407	0	0	407	19
	レッツエンジョイイングリッシュ	58	58	1	117	544	0	0	544	26
	たいそう教室	0	1	4	5	41	0	0	41	1
	計	93	444	94	631	3,416	13	47	3,476	109
緑小学校区	ほうかごスポーツひろば	14	71	11	96	700	3	15	718	17
	ほうかごひろば	44	232	21	297	1,888	27	199	2,114	74
	レッツおやじの会	2	10	6	18	124	10	11	145	2
	いけばな教室	7	26	12	45	151	3	38	192	7
	たいそう教室	3	4	0	7	41	0	0	41	2
	計	70	343	50	463	2,904	43	263	3,210	102
南小学校区	放課後子ども教室	34	113	1	148	584	0	20	604	34
	たいそう教室	4	11	4	19	144	0	0	144	4
	計	38	124	5	167	728	0	20	748	38
合 計	612	3,228	295	4,135	32,088	311	1,116	33,515	840	

9 まなびあい出前講座

(1) 目的

市民・団体が主催する学習会に、市役所・警察署・消防署や各種団体・企業の職員が
 出向き、担当事業などについて講演し、市民の生涯学習を支援する。

(2) 実施状況

(単位:人)

NO	月 日	講 座 名	担当課など	参加数
1	5.17	小金井さくら体操	介護福祉課	10
2	5.18	郷土の歴史と文化財	生涯学習課	25
3	6.19	小金井市の介護保険の話	介護福祉課	23
4	5.27	小金井の家計簿	財政課	7
5	5.31	名勝小金井桜の今昔	生涯学習課	29
6	5.31	むし歯予防 乳幼児編	健康課	78
7	6.14	むし歯予防 乳幼児編	健康課	87
8	6.30	生活習慣と健康づくり(栄養)メタボリックシンドローム予 防の食事と栄養の摂り方	健康課	18
9	7.4	郷土の歴史と文化財	生涯学習課	89
10	7.7	生活習慣と健康づくり(栄養)メタボリックシンドローム予 防の食事と栄養の摂り方	健康課	8
11	7.11	むし歯予防 乳幼児編	健康課	27
12	9.26	名勝小金井桜の今昔	生涯学習課	22
13	10.4	小金井市の介護保険の話	介護福祉課	30
14	10.17	むし歯予防 乳幼児編	健康課	31
15	10.19	郷土の歴史と文化財	生涯学習課	19
16	10.22	防犯対策	警察署生活安全課	17
17	10.23	むし歯予防 障がい児編	健康課	4
18	11.10	ごみの出し方とリサイクル	ごみ対策課	9
19	11.19	地域・わが家の防火・防災対策について	消防署警防課	40
20	11.25	名勝小金井桜の今昔	生涯学習課	18
21	11.28	消費者は狙われている	経済課	19
22	12.20	消費者は狙われている	経済課	12
23	1.11	消費者は狙われている	経済課	14
24	1.29	生活習慣と健康づくり(栄養)いつまでも健康であるための 食事と栄養の摂り方(高齢者向け)	健康課	25
25	1.30	お口の健康(健康な歯を保つための秘訣)高齢者編	健康課	9
26	3.8	高齢者の介護予防	介護福祉課	12
27	3.20	消費者は狙われている	経済課	20
28	3.22	消費者は狙われている	経済課	12
合 計				714

第2 文化財係

1 文化財保護

(1) 文化財保護審議会

	月 日	場所・出席者数	内 容
1	5. 10 (水)	市役所 5人	【報告】 ①平成28年度事業報告 ②玉川上水・小金井桜整備活用事業について 【議題】 平成29年度事業計画案 【視察】 本町六丁目遺跡発掘調査現場
2	8. 9 (水)	市役所 4人	【報告】 本町六丁目遺跡見学会について 【議題】 ①文化財ウィーク主催事業について ②文化財説明板設置について
3	11. 8 (水)	文化財センター 5人	【報告】 ①東京文化財ウィーク主催事業について ②玉川上水・小金井桜整備活用事業について 【視察】 文化財センター企画展
4	2. 28 (水)	市役所 5人	【報告】 ①文化財センター事業について ②第30回多摩郷土誌フェアについて ③玉川上水・小金井桜整備活用計画について 【議題】 ①文化財センター季節展について ②「陣屋跡」の説明板の設置について ③登録候補の文化財について ④要望「市指定文化財川崎平右衛門供養塔の修復」

(2) 文化財の保護・啓発

事 業 名	月 日	内 容 等
文化財の管理公開	通 年	文化財の管理公開謝礼金支払い 1 指定文化財(有形文化財等) 7件 2 指定文化財(無形民俗文化財) 3件
文化財の表示	3 月	文化財説明板の設置 1件 「南武蔵野新田開発陣屋跡」(関野町2丁目)
遺跡見学会 (本町六丁目遺跡)	6. 1～6. 7	市立小学生(一・二・三・南小) 参加人数:376人
	6. 7(水)	市立小・中学校教諭 参加人数:40人
	6. 10(土)	一般公開 第1回 来場者数:1,497人
	7. 17(祝)	一般公開 第2回 来場者数:1,305人
史跡めぐり	11. 18(土)中止 11. 25(土)実施	テーマ:川崎平右衛門の故地を訪ねる 雨天中止のため順延 参加人数:5人(応募人数:21人) 案内:文化財係職員

(3) 玉川上水・小金井桜整備活用推進計画

事業名	期間	内容
小金井市玉川上水・小金井桜整備活用推進委員会	4. 14、10. 6、2. 26	ヤマザクラの補植・緑道整備等について委員(第1回:3名、第2回:4名、第3回:4名)
小金井桜復活事業 アンケート調査結果報告	9. 21	近隣住民・全市民対象に実施。 アンケート調査結果、自由意見。
基盤整備委託 ヤマザクラ植樹・運搬等委託	～1. 31 ～3. 30	ヤマザクラの整備後における成育状況調査 ヤマザクラ苗木の植樹・運搬

(4) 埋蔵文化財の保護

発掘届等受理件数

文化財保護法条項	区分	届出件数
第93条第1項	民間工事の届出	24件
第94条第1項	公共工事の通知	5件

試掘・発掘調査件数

試掘調査	2件	発掘調査	1件
------	----	------	----

(5) 文化財センター事業

事業名	期間	内容
文化財展示	通年	常設展示 市内の文化財の展示(考古資料・歴史資料・民具等) 開館日数:277日 入館者数:3,577人
	3. 25～5. 28	川崎平右衛門没後250年記念 季節展 「名勝小金井桜」 開催日数:56日 入館者数:723人
	11. 3～12. 24	企画展 「新収蔵資料展」 開催日数:45日 入館者数:662人
四小遺跡展示	通年	常設展示 貫井遺跡出土縄文土器等の展示
文化財講演会	11. 11(土)	テーマ:川崎平右衛門と小金井 講師:真下 祥幸 参加者数:19人
古文書講座	2. 24、3. 3・10	テーマ:史料に探る中世の小金井 講師:下村 周太郎 第1回参加者数:27人 第2回参加者数:30人 第3回参加者数:29人 合計:86人

(6) 文化財センター入館者数

(単位:人)

	4月	5月	6月	7月	8月	9月	10月	11月	12月	1月	2月	3月	合計
個人	245	177	108	104	94	111	96	209	130	106	131	62	1,573
団体	109	118	116	176	97	784	94	194	138	48	61	69	2,004
合計	354	295	224	280	191	895	190	403	268	154	192	131	3,577
開館日数	26	26	26	26	27	26	19	24	24	24	24	5	277
1日平均	14	11	9	11	7	34	10	17	11	6	8	26	13

2 市史編さん

(1) 市史編さん委員会

	月 日	場所・出席者数	内 容
1	5. 15 (月)	市役所 7人	【報告】 平成28年度の市史編さん事業について 【議題】 平成29年度の事業計画について
2	10. 16 (月)	市役所 8人	【報告】 ①編集委員会議 ②各部会の活動報告について ③その他の事業について 【議題】 ①『小金井市史 通史編』について ②『小金井市史 資料編 考古・中世』について
3	2. 5 (月)	市役所 6人	【報告】 ①『小金井市史編纂資料第57編梶野家文書(2)』の発行について ②古文書講座の開催について ③市史編さん調査委託・考古資料写真撮影等委託について ④部会及び市民協力員の活動について 【議題】 ①『通史編』について ②『資料編 考古・中世』について

(2) 市史編集委員会議

	月 日	場所・出席者数	内 容
1	5. 15 (月)	市役所 4人	通史編の構成・方針について
2	10. 2 (月)	市役所 4人	通史編の構成・方針について

(3) 部会活動

部 会	編集委員	内 容
近世部会	根岸茂夫	調査員8名。原稿執筆・資料調査等。会議5回開催。
近代部会	牛米 努	調査員5名。原稿執筆・資料調査等。会議5回開催。
現代部会	中嶋久人	調査員3名。原稿執筆・資料調査等。会議10回開催。
考古部会	日高 慎	調査員8名。資料調査等の活動を実施。会議5回開催。

(4) 市史編さん調査等

事 業 名	期 間	内 容
刊行物	11.25	『青年団と浴恩館』A4版 32頁 500冊
	3. 31	『小金井市史編纂資料第57編梶野新田梶野家文書(二)』 A4版 167頁 200冊
市史編さん資料調査	～ 3. 31	業務委託(共同研究) 遺跡出土黒曜石の原産地推定 受託者: 東京学芸大学
考古資料写真撮影等業務	～ 12. 28	業務委託 考古資料の写真撮影 受託者:(有)アルケアーリサーチ

第3 清里少年自然の家

1 清里山荘利用状況

(単位:人)

		月	4	5	6	7	8	9	10	11	12	1	2	3	計
定員	実定員数	182	182	182	182	182	182	182	182	182	52	52	52	52	1,534
	開所日数(日)	26	27	26	25	31	26	26	27	26	27	26	24	27	318
利用人数	延定員数	4,732	4,914	4,732	4,550	5,642	4,732	4,732	4,914	1,352	1,404	1,352	1,248	1,404	40,976
	人数	190	747	134	1,577	1,972	472	374	257	315	257	315	267	329	6,848
利用者の内訳	利用率(%)	4.0	15.2	2.8	34.7	35.0	10.0	7.6	16.6	18.3	23.3	21.4	23.4	16.7	
	幼児	24	24	9	17	80	30	14	34	27	39	25	21	344	
市内の利用者	小学生	29	128	12	937	874	28	15	30	45	69	74	68	2,309	
	中学生	5	238	1	2	15	9	4	1	16	12	2	11	316	
市外の利用者	高校生	0	3	0	0	16	0	1	0	8	11	2	2	43	
	一般	99	283	75	225	531	165	94	122	113	167	98	93	2,065	
市内小計		157	676	97	1,181	1,516	232	128	187	209	298	201	195	5,077	
市外小計		5	5	3	16	52	5	6	7	4	1	4	1	109	
市内小学生		4	10	0	10	132	4	50	1	4	2	16	104	337	
市内中学生		0	2	0	291	20	1	0	0	0	0	9	3	326	
市内高校生		0	0	0	0	15	110	84	0	1	5	1	0	216	
市内一般		24	54	34	79	237	120	106	29	29	9	36	26	783	
市外小計		33	71	37	396	456	240	246	37	38	17	66	134	1,771	
合計		190	747	134	1,577	1,972	472	374	224	247	315	267	329	6,848	

2 教育事業

(1) 自然体験教室

目 的	自然の中で動植物とのふれあいを通して自然の大切さを学ぶことを目的とする。
実施月日	第1回 7. 1(土)～7. 2(日) 1泊2日 第2回 2. 3(土)～2. 4(日) 1泊2日
内 容	自然観察・トレッキング、キャンプファイアー、雪の中での雪像作り、野菜収穫など
参加者数	第1回 40人 第2回 26人
講 師	森林インストラクター東京会小金井会

(2) 天体教室

目 的	主に第3土曜日を利用し、天体の基礎的な講義と実際に天体望遠鏡による観察を行うことにより、自然への理解を深め、併せて山荘利用の促進を図る。
内 容	天体観測のお話、天体望遠鏡による星座の観察
参加者数	計193人(10回)
講 師	小平 昭彦 氏(天体研究家)

(3) 親と子のふれあい教室と体験イベント等

目 的	山荘宿泊者へのサービス事業として、親子が共同作業を行うことで親子の絆を深め、正月しめ縄作りやコンサート野菜の種まき・収穫などの体験イベント等を実施。
内 容	農業体験(収穫など)、魚釣り体験、りんご狩り、押し花作り、ゴルフ大会、クリスマスコンサート、正月しめ縄作り、繭取り、よもぎ団子作り
参加者数	計286人
講 師	浅川 宏 氏 他外部講師

第4 スポーツ振興係

1 事業関係

(1) スポーツ推進委員

ア 研修会等

(単位:人)

名 称	開催日	会 場	内 容	参加者数
関東スポーツ推進委員研究大会	6. 9・10	栃木県総合文化センター	テーマ「ひろげっぺ 栃木の大地に輝け笑顔 スポーツの輪」 開会式・表彰式、基調講演、分科会「地域の特色を生かしたスポーツの振興」他	2
ニュースポーツ研修会	6. 25	スクエア荏原	講義・実技「スポーツ鬼ごっこ」 講師:羽崎氏(鬼ごっこ協会)	8
東京都スポーツ推進委員広域地区別研修会「第9ブロック研究会」	7. 9	国分寺市立本多公民館	テーマ「パラスポーツの現状と課題」、サブテーマ「障害者を取り巻くスポーツの現状と課題を理解し、効率的なプログラムの提供や、スポーツ推進委員の役割について考える」として、各市発表	20
東京都スポーツ推進委員協議会女性委員会企画研修会	7. 22	新宿区立四谷中学校コミュニティールーム	テーマ「アスリートと貧血」 講師:寺田氏(全薬工業株式会社)	5
東京都スポーツ推進委員協議会実務研修会	10. 14	府中市生涯学習センター	テーマ「ペップトーク」 講師:寺本氏(日本ペップトーク普及協会)	8
東京都スポーツ推進委員協議会課題別研修会	11. 11	府中市生涯学習センター	テーマ「ながら運動」 講師:長野氏(日常ながら運動推進協会)	14
小金井市スポーツ推進委員実技研修会	11. 18	第一中学校体育館	テーマ「ボッチャ競技の基本的な運営方法」 講師:橋本氏、古賀氏(東京都障害者スポーツ協会)	20
東京都障害者スポーツセミナー(東京都、東京都障害者スポーツ協会主催)	12. 9	武蔵野総合体育館	講義「ボッチャを通じて広がる世界」(講師:佐藤氏(東京都ボッチャ協会)) 実技「障害のある人が楽しめるスポーツの発見」(講師:大友氏(東京都障害者スポーツ協会))	3
東京都生涯スポーツ担当者研修会	12. 18	東京都多摩障害者スポーツセンター	テーマ「誰もが楽しむためのスポーツ施設運営の工夫」 講師:藤田氏(東京都障害者スポーツ協会)	1
三市交流研修会	1. 20	国分寺市スポーツセンター	国分寺市(幹事市)、府中市と共に研修を行い、委員の資質を高めることを目的とし、「バランスボール講習会」等を実施	4
第27期管外研修	2. 3	高尾の森 わくわくビレッジ	実技研修「スポーツ鬼ごっこ」	19
東京都地域スポーツ支援研修会(市町村部)	2. 10	武蔵野イングリッドホール	テーマ「健康長寿の現状と課題に対するスポーツ推進委員への期待」 講師:宮地氏(国立研究開発法人)	18
東京都地域スポーツ支援研修会(全域)	2. 17・18	江東区深川スポーツセンター	講義・実技「中高年のスポーツ未実施者へのアプローチ～健康寿命の延伸に貢献するために～」 講師:東京都レクリエーション協会	3

障害者スポーツフォーラム	2. 24	明治大学 中野キャンパス	基調講演「人を導くためのヒント」 講師:狩野氏(日本代表監督)、峰村氏(日本代表監督)・森氏(日本代表選手) 分科会①肢体不自由②視覚障害③聴覚障害④知的障害	2
東京都障害者スポーツセミナー (東京都障害者スポーツ協会主催)	3. 3	台東リバーサイドスポーツセンター	講義「地域におけるスポーツと聴覚障害について」 (講師:小淵氏(笹川スポーツ財団))、「聴覚障害の理解とスポーツ」(講師:中島氏(筑波技術大学)) 実技「聴覚障害のある人とのスポーツ」(講師:日本ろうあ者卓球協会)	2
スポーツ推進委員リーダー養成講習会	3. 10・11	国立オリンピック記念青少年総合センター	地域のスポーツ推進委員組織のリーダーや各種研修等の講師となり得る人材を養成することを目的とし、講義及び演習を実施	1
ニュースポーツ出前教室(第1回)	9. 16	小金井東小学校校庭	種目:ドッジビー 対象:第4学年(3クラス)児童101人 内容:競技説明、実技等	8
ニュースポーツ出前教室(第2回)	10. 18	小金井第三小学校校庭	種目:ドッジビー 対象:第4学年(4クラス)児童121人 内容:競技説明、実技等	9
ニュースポーツ出前教室(第3回)	10. 21	小金井緑小学校校庭	種目:ドッジビー 対象:第3学年(3クラス)児童95人 内容:競技説明、実技等	9
ニュースポーツ出前教室(第4回)	10. 28	小金井第四小学校校庭	種目:ドッジビー 対象:第4学年(3クラス)児童90人 内容:競技説明、実技等	7
ニュースポーツ出前教室(第5回)	11. 27	小金井東小学校体育館	種目:ドッジビー 対象:特別支援学級(ひまわり)児童18人 内容:ドッジビー、ボッチャ体験	10
ニュースポーツ出前教室(第6回)	12. 8	小金井第二小学校体育館	種目:ドッジビー 対象:第4学年(3クラス)児童89人 内容:競技説明、実技等	8
ニュースポーツ出前教室(第7回)	12. 11	小金井第一小学校体育館	種目:ドッジビー 対象:特別支援学級(梅の実)児童17人 内容:ドッジビー、ボッチャ体験	9
ニュースポーツ出前教室(第8回)	1. 20	小金井第二小学校体育館	種目:ドッジビー 対象:特別支援学級(さくら)児童16人 内容:ドッジビー、ボッチャ体験	8
ニュースポーツ出前教室(第9回)	2. 14	小金井第一小学校体育館	種目:ドッジビー 対象:第3学年(3クラス)児童93人 内容:競技説明、実技等	8

イ 定例会議

(単位:人)

名 称	開 催 日	会 場	内 容	人数
第1回定例会議	4.6	市役所第二庁舎	4・5月の事業予定等	25
第2回定例会議	5.11	市役所第二庁舎	5・6月の事業予定等	24
第3回定例会議	6.1	市役所第二庁舎	6・7・8月の事業予定等	24
第4回定例会議	8.3	市役所第二庁舎	8・9月の事業予定等	24
第5回定例会議	9.7	市役所第二庁舎	9・10月の事業予定等	22
第6回定例会議	10.5	市役所第二庁舎	10・11月の事業予定等	23
第7回定例会議	11.2	市役所第二庁舎	11・12月の事業予定等	23
第8回定例会議	1.4	市役所第二庁舎	1・2・3月の事業予定等	21
第9回定例会議	3.28	萌え木ホール	平成29年度活動報告等	20

(2) 第69回市民体育祭

(単位:人)

大 会 名	実 施 日	会 場	参加者数
総合開会式	9.10	総合体育館	376
陸上競技大会	11.5	学芸大学陸上競技場	383
水泳大会	9.3	総合体育館プール	389
軟式野球大会	8.6~3.25	上水公園運動施設グラウンド他	540
少年軟式野球大会	7.2~9.10	上水公園運動施設グラウンド他	761
ソフトテニス大会	8.20・27	市営テニスコート場	228
卓球大会	9.17、10.29	総合体育館	240
弓道大会	9.10	小金井神社弓道場	27
バレーボール大会	8.27、9.3	総合体育館	200
バドミントン大会	9.10・24	総合体育館	263
剣道大会	9.10	小金井第一中学校体育館	146
ハゼ釣り大会	9.3	木更津港周辺	21
ソフトボール大会	9.10・17	上水公園運動施設グラウンド	150
空手道大会	9.18	総合体育館	102
サッカー大会	8.20~12.9	上水公園運動施設グラウンド他	1,010
テニス大会	9.10	市営テニスコート場	154

大会名	実施日	会場	参加者数
柔道大会	9.17	総合体育館	170
早起野球大会	7.22	上水公園運動施設グラウンド	120
居合道大会	9.10	総合体育館	22
四正太極拳教室	10.14	総合体育館	30
ゲートボール大会	9.13	上水公園運動施設グラウンド	46
市民健康づくりラジオ体操大会	9.16	総合体育館	42
バスケットボール大会	9.11～11.1	総合体育館 他	1,128
合気道演武大会	9.24	総合体育館	175
グラウンドゴルフ大会	9.5	上水公園運動施設グラウンド	51
ウォーキング大会	12.17	小金井～学芸大学～つつじ公園～玉川上水緑道～小平中央公園～玉川上水緑道「こまればの足湯」	95
ゴルフ大会	9.4	小金井カントリー倶楽部	145
ダンススポーツ大会	10.19	総合体育館	64
合 計			7,078

(3) 各種大会

ア 第27回シニアスポーツフェスティバル

(単位:人)

大会名	実施日	会場	参加者数
開 会 式	6.3	総合体育館	157
水 泳 の つ ど い	5.21	総合体育館 温水プール	48
軟式野球大会	5.20	上水公園運動施設グラウンド	107
ソフトテニス大会	6.4	小金井市テニスコート場	78
卓 球 大 会	6.11	総合体育館	88
弓 道 大 会	6.11	小金井神社弓道場	18
ソフトボール大会	6.11	上水公園運動施設グラウンド	38
テ ニ ス 大 会	5.21	小金井市テニスコート場	82
居 合 道 大 会	6.3	総合体育館	20
ラ ジ オ 体 操 大 会	6.3	総合体育館	20
ゲートボール大会	7.5	上水公園運動施設グラウンド	51
グラウンドゴルフ大会	6.6	上水公園運動施設グラウンド	51
ウォーキング大会	6.18	小金井市～稲城市	101
バドミントン大会	6.3	総合体育館	28
ゴ ル フ 大 会	6.9	府中カントリークラブ	54
新舞踊アトラクション	6.3	総合体育館	20
合 計			961

イ 市代表選手派遣

(単位:種目、人)

名 称	実 施 日	会 場	種目数	参 加 数
第70回都民体育大会	5.7~5.28	東京体育館他	15	222
市町村総合体育大会	7.15~8.6	パルテノン多摩他	14	126
平成29年度都民生涯スポーツ・スポレクふれあい大会	8.26~10.22	駒沢オリンピック公園総合運動場他	7	99

(4) レクリエーション活動

(単位:人)

事 業 名	実 施 日	会 場	参 加 数
第22回ウオーキングフェスタ東京	4.29・30	都立小金井公園(中央会場)	7,540
市民スポーツレクリエーションの集い	10.9	総合体育館	477
水 泳 マ ラ ソ ン	随時受付 (新規登録者数)	総合体育館温水プール	29
第14回野川駅伝大会	1.21	都立武蔵野公園	930
上水公園運動施設 一般団体開放	6.4	上水公園運動施設グラウンド	209
	10.9		240
	12.3		400
体育の日体育施設無料開放	10.9	総合体育館	1,360
		栗山公園健康運動センター	524
		市テニスコート場	124

(5) スポーツ教室等

(単位:日、人)

教 室 名	実 施 日	会 場	実 施 日 数	参 加 数
いきいき健康スポーツ教室	4.4~5.30	総合体育館、上水公園運動施設他	9	22
水 泳 教 室	5.9~7.4	総合体育館温水プール	9	31
	7.15		1	8
	4.13~6.29		11	35
	7.24~7.28	栗山公園健康運動センター 温 水 プ ー ル	5	21
	9.7~11.16		11	30
	1.4~3.22		11	30
	3.26~3.30		5	21
親子体操教室	前期 5.11~6.29	総合体育館小体育室	8	86
	後期 10.5~11.30		8	79
障害者(児)水泳教室	7.27・28、8.1・2	総合体育館室内プール	4	60
なんでもやってみようスポーツ教室 (ヒップホップダンス教室)	7.24~8.4	総合体育館小体育室	8	37
ヘルシーフィットネス教室 (ピラティス教室)	9.5~10.24	総合体育館小体育室	8	49
少年少女野球教室	10.15	第二小学校体育館	1	90
ジュニアサッカーフェスティバル	2.18	上水公園運動施設グラウンド	1	21
市民スケート教室	12.9	東大和スケートセンター	1	135
市民スキー教室	1.6~1.8	志賀高原一の瀬スキー場	3	47
エアロビクス教室	第1回 4.5~6.7	栗山公園健康運動センター グリーンフィットネスルーム	9	36
	第2回 6.14~8.9		9	36
	第3回 8.23~10.18		9	36
	第4回 10.25~12.20		9	36
	第5回 1.10~3.7		9	36
アシスタントティーチャー	4.28~2.28	第二小学校、本町小学校	123	1028
ストレッチ体操普及啓発	10.9・14	総合体育館大体育室	2	48

(6) 東京2020オリンピック・パラリンピック推進事業

事業名	実施日	会場	実施日数	参加者数
車いすテニス普及啓発事業	2.24	総合体育館	1	72
パラ・パワーリフティング普及啓発事業	10.14・15	都立小金井公園内 たてももの園前広場	2	128
走り方教室 「君の走りが進化する」	10.28	総合体育館	1	95

(7) スポーツ開放・学校開放等

ア スポーツ個人利用開放校月別利用者数

(ア) 卓球:緑小学校:日曜日

(単位:回、人)

月	回数	参加者数
4月	3	110
5月	4	148
6月	4	135
7月	4	153
8月	4	121
9月	4	143
10月	3	70
11月	2	71
12月	4	137
1月	3	101
2月	4	157
3月	0	0
計	39	1,346

(イ) 剣道:前原小学校:水曜日

(単位:回、人)

月	回数	参加者数
4月	3	69
5月	4	104
6月	4	109
7月	2	58
8月	0	0
9月	4	117
10月	3	96
11月	4	117
12月	3	89
1月	4	96
2月	3	93
3月	0	0
計	34	948

(ウ) バドミントン:本町小学校:日曜日

(単位:回、人)

月	回数	参加者数
4月	3	64
5月	4	103
6月	4	78
7月	0	0
8月	0	0
9月	1	23
10月	3	66
11月	1	24
12月	2	54
1月	3	58
2月	4	93
3月	0	0
計	25	563

(エ) 柔道:第一中学校:金曜日

(単位:回、人)

月	回数	参加者数
4月	3	60
5月	4	87
6月	5	129
7月	2	51
8月	0	0
9月	5	125
10月	4	81
11月	4	70
12月	3	63
1月	3	56
2月	4	58
3月	0	0
計	37	780

イ 一中クラブハウス利用状況

(ア) 平日昼間

(単位:件、人、団体)

月	談話室		柔・剣道場		合計		登録団体数
	件数	人数	件数	人数	件数	人数	
4月	13	188	1	30	14	218	10
5月	20	305	1	9	21	314	
6月	20	260	1	50	21	310	
7月	10	102	2	50	12	152	
8月	改修工事のため使用中止						
9月	21	280	3	78	24	358	
10月	23	308	0	0	23	308	
11月	20	289	0	0	20	289	
12月	18	284	0	0	18	284	
1月	17	283	0	0	17	283	
2月	18	296	2	22	20	318	
3月	22	311	0	0	22	311	
合計	202	2,906	10	239	212	3,145	

(イ) 土曜日・日曜日・祝日の昼夜間、平日夜間

(単位:件、人、団体)

月	談話室		柔・剣道場		合計		登録団体数
	件数	人数	件数	人数	件数	人数	
4月	18	124	25	474	43	598	11
5月	22	127	28	578	50	705	
6月	17	126	22	483	39	609	
7月	12	84	20	441	32	525	
8月	改修工事のため使用中止						
9月	21	481	22	753	43	1,234	
10月	11	63	26	457	37	520	
11月	16	152	28	470	44	622	
12月	19	144	21	344	40	488	
1月	14	102	19	323	33	425	
2月	19	143	24	361	43	504	
3月	16	196	31	468	47	664	
合計	185	1,742	266	5,152	451	6,894	

ウ 南中学校中庭テニスコート夜間開放

前期	期間	日数 (日)	曜日	登録 団体数 (団体)	登録 人数 (人)	後期	期間	日数 (日)	曜日	登録 団体数 (団体)	登録 人数 (人)
	4. 1～9. 30	94	日～木	7	76		10. 1～3. 31	81	日～木	9	74

エ 土曜スポーツクラブ(総合体育館大体育室)

(単位:人)

月	4月	5月	6月	7月	8月	9月	10月	11月	12月	1月	2月	3月	合計
種目	キッズ テニス	フット サル	ドッジ ビー	バドミ ントン	未実施	卓球	キッズ テニス	ダンス スポー ツ	ドッジ ビー	合気道	ドッジ ビー	バドミ ントン	
利用 人数	73	66	16	99	0	46	23	19	21	20	20	50	453

オ プール無料開放

(ア) 総合体育館

(単位:人)

月	4月	5月	6月	7月	8月	9月	10月	11月	12月	1月	2月	3月	合計
利用 人数	129	98	102	171	77	40	400	60	62	91	91	472	1,793

(イ) 栗山公園健康運動センター

(単位:人)

月	4月	5月	6月	7月	8月	9月	10月	11月	12月	1月	2月	3月	合計
利用 人数	112	177	240	523	326	271	340	107	78	78	90	102	2,444

2 施設関係

(1) 利用状況

ア 総合体育館

(単位:人)

月	大体育室	小体育室	柔道場	剣道場	ランニング 走路	トレーニング ルーム	プール	会議室	幼児 体育室	計
4月	4,771	2,575	1,429	1,492	51	4,321	10,237	995	399	26,270
5月	4,911	2,295	1,575	1,446	69	4,610	11,346	987	519	27,758
6月	4,694	2,351	2,071	1,465	79	4,513	12,018	1,158	423	28,772
7月	4,266	2,165	1,607	1,411	73	4,712	15,288	1,193	585	31,300
8月	6,062	2,819	1,567	1,079	34	4,630	13,142	909	752	30,994
9月	4,562	2,816	2,021	1,345	64	4,500	11,877	1,288	612	29,085
10月	4,263	3,025	1,804	1,537	86	4,385	9,967	1,127	524	26,718
11月	4,673	2,487	1,939	1,333	37	4,087	6,909	969	528	22,962
12月	4,284	1,964	1,581	1,629	27	3,609	8,033	1,210	543	22,880
1月	3,078	1,831	1,441	1,156	47	3,698	7,935	1,402	533	21,121
2月	5,643	2,497	1,463	1,142	56	4,205	8,415	922	595	24,938
3月	5,857	3,256	1,585	1,408	37	4,337	10,363	1,462	626	28,931
合計	57,064	30,081	20,083	16,443	660	51,607	125,530	13,622	6,639	321,729

イ 上水公園運動施設等

(単位:人)

月	グラウンド		テニスコートA		テニスコートB		一中テニスコート		合計	
	件数	人数	件数	人数	件数	人数	件数	人数	件数	人数
4月	224	4,225	127	582	117	408	17	133	485	5,348
5月	235	4,058	143	605	139	490	24	165	541	5,318
6月	231	3,864	132	553	116	443	30	200	509	5,060
7月	249	4,750	138	555	129	480	19	112	535	5,897
8月	184	3,613	127	497	119	443	0	0	430	4,553
9月	188	3,317	113	455	106	387	24	133	431	4,292
10月	113	1,718	71	308	65	242	28	171	277	2,439
11月	175	2,838	79	324	71	256	10	53	335	3,471
12月	126	1,976	55	233	51	193	24	144	256	2,546
1月	97	1,444	66	300	59	218	17	74	239	2,036
2月	114	1,560	69	313	63	249	16	93	262	2,215
3月	150	2,500	85	399	84	322	11	84	330	3,305
合計	2,086	35,863	1,205	5,124	1,119	4,131	220	1,362	4,630	46,480

ウ 市テニスコート場

(単位:人)

月	4月	5月	6月	7月	8月	9月	10月	11月	12月	1月	2月	3月	計
市内	4,295	4,339	3,928	4,280	2,940	4,252	2,336	3,840	3,824	2,457	3,297	3,394	43,182
市外	243	301	213	325	197	270	136	176	177	106	213	217	2,574
計	4,538	4,640	4,141	4,605	3,137	4,522	2,472	4,016	4,001	2,563	3,510	3,611	45,756

エ 栗山公園健康運動センター

(単位:人)

月	プール	トレーニング ルーム	グリーン フィットネス ルーム	機能回復室	計
4月	4,635	2,669	1,759	651	9,714
5月	5,244	2,776	1,907	723	10,650
6月	5,687	2,794	1,751	721	10,953
7月	7,947	2,861	1,795	637	13,240
8月	6,436	2,964	1,638	578	11,616
9月	5,796	2,664	1,722	587	10,769
10月	4,431	2,573	1,817	627	9,448
11月	4,009	2,459	1,702	658	8,828
12月	3,365	2,315	1,499	534	7,713
1月	3,375	2,533	1,353	523	7,784
2月	3,601	2,589	2,050	565	8,805
3月	3,402	2,805	1,757	624	8,588
合計	57,928	32,002	20,750	7,428	118,108

(2) 開館(場)日数

(単位:日)

月	4月	5月	6月	7月	8月	9月	10月	11月	12月	1月	2月	3月	合計
総合体育館	29	30	29	30	30	29	30	29	27	26	27	30	346
上水公園 運動施設	29	30	29	30	30	29	30	29	27	27	27	30	347
市テニス コート場	29	30	29	30	30	29	30	29	27	27	27	30	347
一中テニス コート	9	10	10	8	0	8	9	5	8	6	7	5	85
栗山公園健康 運動センター	29	30	29	30	30	29	30	29	27	27	27	30	347

生涯學習部

圖書館

庶務係
奉仕係

第1 庶務係

1 図書館協議会

※三者合同会議を除く

回	月 日	主 な 内 容
1	4. 27	(1) 「小金井市の図書館の在り方」について (諮問) (2) 平成29年第1回小金井市議会臨時会報告 (3) 空調設備改修工事の進捗状況について (4) 視察について (5) 図書館東分室及び貫井北分室の事業評価について (6) 平成29年度図書館事業計画 (予定) について
2	6. 29	(1) 「小金井市の図書館の在り方」について (諮問) (2) 平成29年第2回小金井市議会定例会報告 (3) 空調設備改修工事の進捗状況について
3	7. 24	図書館東分室及び貫井北分室の事業評価について
4	8. 17	図書館東分室及び貫井北分室の事業評価の実施
5	8. 28	(1) 「小金井市の図書館の在り方」について (諮問) (2) 東分室及び貫井北分室評価結果について (3) アンケート集計結果 (4) 飯能市立図書館 視察質問事項 (回答) (5) 図書館本館空調改修工事の休館期間及び臨時窓口について (6) 科学の祭典について
6	11. 13	(1) 協議会会長互選及び職務代理指名について (2) 小金井市の図書館の概要について (3) 「小金井市の図書館の在り方」について (諮問) (4) 平成29年第3回市議会定例会報告 (5) 「第3次小金井市子ども読書活動推進計画」進捗状況 (6) 本館空調設備改修工事の進捗状況について
7	1. 29	(1) 「小金井市の図書館の在り方」について (諮問) (2) 平成29年第4回小金井市議会定例会報告 (3) 図書館本館の開館について
8	2. 26	(1) 「小金井市の図書館の在り方」について (諮問) (2) 蔵書点検について (3) 平成30年度予算について (4) 平成30年度三者懇談会等について

第2 奉仕係

1 図書の受入及び廃棄

(単位：冊)

	一 般 書	児 童 書	合 計
購 入	17,441	7,090	24,531
寄 贈	900	201	1,101
廃 棄	7,350	5,137	12,487
計	10,991	2,154	13,145

2 貸 出

(1) 貸出数

(単位：冊)

	一 般 書	児 童 書	合 計
図 書	453,423	357,122	810,545
雑 誌	32,497	3,442	35,939
C D	53,796		53,796
紙芝居		7,794	7,794
計	539,716	368,358	908,074

(2) 団体貸出 (内数) 187 団体 27,585 冊

(3) 本館夜間開館 (内数)

回 数	利用者 (人)	貸出数 (冊)
133	5,772	16,631

(4) リクエスト受付数 186,015 件

3 相談業務

レファレンス件数 106 件

4 障害者サービス

(1) 対面朗読

7 回

(2) 貸出・作成・寄贈

	貸 出	作 成	寄 贈
点字図書	0タイトル	3タイトル	
テープ	14タイトル(75巻)		1タイトル
デイジー	84タイトル	4タイトル	7タイトル

(3) 初級音訳講習会

講師 磯部 誠子 氏

回	月 日	(単位：人) 参加者	内 容
1	1月17日	25	音訳とは
2	1月24日	22	日本語の約束ごとについて
3	1月31日	23	広報、告知文を読む
4	2月 7日	20	調査、処理を含むものを読む
5	2月14日	19	自分の読み癖を知りなおす

5 利用者用インターネット閲覧端末利用回数

233回

6 大学図書館との連携に伴う利用者数

(単位：件)

大 学 名	利用者数
東京農工大学図書館	128
東京経済大学図書館	82
その他紹介状	11

7 本館展示コーナー

展示場所	件数
1階展示 (一般展示)	7
2階展示 (児童コーナー)	21
追悼展示 (1・2階)	16

8 各種の催し

(単位：人)

事業実施館	実施日	内 容		参加者	
本館	毎週水曜	おはなし会 全31回		333	
	8. 2	夏休み子ども工作会 (1) マーブリング (2) 工作に関する図書の紹介		16	
	5. 30～31	リサイクル児童図書配布 (1, 286冊)		—	
	6. 27	学校図書室ボランティア向け 「本の修理」講習会		10	
	3. 25	図書館講演会「見て、聞いて、知る、地域に伝わる郷土芸能～市無形民俗文化財“小金井囃子”」		22	
東分室	4. 23～3. 25	幼児のためのおはなし会 全6回		41	
	7. 21～2. 16	あかちゃんのためのおはなし会 全4回		105	
	6. 17 11. 26	読書会		5	
	7. 1	東センターまつりおはなし会		15	
	7. 29	夏のカブト・クワガタ大作戦		17	
	8. 26	ミニ植木鉢風鈴をつくろう!		17	
	8. 26	校外学習受入 (高校生)		1	
	9. 20～22	職場体験学習受入 (中学生)		2	
	9. 23	ビブリオバトルinひがし		17	
	12. 15	あかちゃんのためのおたのしみ会		37	
緑分室	3. 3	おひるねアート体験		36	
	4月(2回)	ガラスにおえかき		3	
	月1回 土曜日	おはなし会 全12回 絵本の読み聞かせ		231	
	12月	桜町病院ショートステイ こどもの図書館訪問		3	
	6. 3～6. 4	緑センターまつり (リサイクル図書配布 3, 829冊)		—	
	7. 26～7. 27	小学生の一日図書館員		8	
	9. 20～9. 22 1. 24～1. 26	中学生の職場体験		2 2	
貫井北分室	6. 3	ぬくきたリーブル (紹介型読書会)	テーマ	お菓子	21
	9. 2			月	
	12. 2			時間	
	3. 3			お姫さま	
	4. 5	ぬくきた茶話会 (対話型読書会)	テーマ	豊かな人生のために、日々どのような考え方で過ごせば良いのか?	93
	5. 10			自分で決める美・共有する美	
	6. 7			何を美と感ずるのか?何を面白いと感ずるのか?	
	7. 5			始まるの前	
	8. 2			日本の良いものを残したい	
	9. 6			廃墟って何だろう?	
	10. 4			恐怖とは?	
	10. 22			夢のきっかけ	
	11. 8			芸術ってなんだろう?	
	12. 6			理想の町とは?	

(単位：人)

事業 実施館	実施日	内 容		参加者	
貫井北 分室	1. 10	ぬくきた茶話会 (対話型読書会)	テーマ	ピカソはなぜ音楽を作らなかったのか？	
	2. 7			こどもと大人の境界は？	
	6. 25	みんなで読書 ぬくきたサロン (課題型読書会)	テーマ	「星の王子さま」 サン＝テグジュペリ/著	27
	7. 3				
	9. 9				
	10. 28				
	11. 25				
	12. 23				
	1. 27				
	2. 1				
	3. 31	ビブリオバトル (知的書評合戦)	テーマ	夏にお薦めの一冊	65
	8. 5			春に贈りたい一冊	
	2. 3			新学期	
	3. 25	コラーージュ体験教室			15
	7. 9	インターンシップ生受入			2
	7. 16～8. 12	おはなし会			590
	月3回(35回)	園芸クラブ		ほおずきの植え替え	30
	4. 5			植物の名前のプラバン作り	
	5. 14			野菜スタンプ作り	
	7. 26			消臭剤と香りのポプリ作り	
	9. 1			自己紹介&年間活動計画	
	5. 21	ブックDEトーク			
	7. 16	ブックカフェ			
9. 17	ブックDEトーク				
11. 19	百人一首で遊ぼう				
12. 17	きたまちYAサポーターミーティング		おもひDEトーク	3	
3. 18					
8. 23	中学生の一日図書館員			8	
7. 1	ぬいぐるみおとまり会			133	
12. 17	おたのしみ会(図書館貫井北分室キャラクターヤン猿とズッキーのオリジナル大型紙芝居読み聞かせ&お面作り)			37	
1. 27	百人一首かるた大会			37	
3. 24～25	貫井北センターまつり(雑誌付録配布・ビブリオバトル開催)				
全体	7. 17 1. 13 1. 18 1. 25 2. 1	子どもと読書に関する講座 全5回		62	
	10. 17～19 10. 24～25	学校訪問(市立小学校9校の1年生対象)		892	

9 統計
(1) 施設別分類別蔵書数

(単位：冊)

館別	分類	0	1	2	3	4	5	6	7	8	9	繪 本 合 計	
		総 記 哲 学 歴 史 社 会 科 学 自 然 科 学 技 術 ・ 工 学 産 業 芸 術 ・ 美 術 言 語 文 学											
小金井市立図書館 (本館)	一般	9,770	7,582	19,681	33,354	11,049	12,459	4,644	15,559	3,274	73,223	—	190,595
	児童	959	614	3,746	2,818	6,630	1,665	1,125	3,836	935	31,438	35,458	89,224
	計	10,729	8,196	23,427	36,172	17,679	14,124	5,769	19,395	4,209	104,661	35,458	279,819
東分室	一般	566	1,124	3,033	3,785	2,702	3,023	775	2,785	729	12,643	—	31,165
	児童	176	125	487	669	1,220	393	218	796	202	6,197	9,125	19,608
	計	742	1,249	3,520	4,454	3,922	3,416	993	3,581	931	18,840	9,125	50,773
緑分室	一般	610	1,458	4,179	5,637	2,657	3,501	1,049	3,370	603	13,093	—	36,157
	児童	171	141	634	617	1,212	393	284	840	163	6,919	8,747	20,121
	計	781	1,599	4,813	6,254	3,869	3,894	1,333	4,210	766	20,012	8,747	56,278
費井北分室	一般	642	1,241	3,668	5,961	3,397	4,621	1,295	3,374	635	17,901	—	42,735
	児童	206	166	695	966	1,466	578	386	764	200	7,379	9,096	21,902
	計	848	1,407	4,363	6,927	4,863	5,199	1,681	4,138	835	25,280	9,096	64,637
西之台会館図書館	一般	29	174	447	403	392	1,264	141	316	53	3,420	—	6,639
	児童	15	34	119	156	326	107	83	185	24	2,392	3,032	6,473
	計	44	208	566	559	718	1,371	224	501	77	5,812	3,032	13,112
合計	一般	11,617	11,579	31,008	49,140	20,197	24,868	7,904	25,404	5,294	120,280	—	307,291
	児童	1,527	1,080	5,681	5,226	10,854	3,136	2,096	6,421	1,524	54,325	65,458	157,328
	計	13,144	12,659	36,689	54,366	31,051	28,004	10,000	31,825	6,818	174,605	65,458	464,619

録音テープ統計

(単位：タイトル巻)

種別 分類	購入	寄贈	自館作成	合計
0	0	1	7	8
1	0	0	4	4
2	2	0	8	10
3	0	8	34	42
4	1	8	15	24
5	0	0	2	2
6	0	0	0	0
7	14	0	5	19
8	0	0	0	0
9	22	18	94	134
合計	39	35	169	243

点訳図書統計

(単位：タイトル)

種別 分類	所蔵数
0	0
1	3
2	10
3	19
4	10
5	3
6	1
7	11
8	1
9	107
合計	165

デিজィー統計

(単位：タイトル)

種別 分類	所蔵数
0	1
1	0
2	4
3	3
4	1
5	1
6	0
7	3
8	2
9	37
合計	52

(2) 施設別貸出数

(単位：冊)

月	小金井市立図書館			東分室			緑分室					
	一般書	児童書	小計	開館日数	一般書	児童書	小計	開館日数	一般書	児童書	小計	開館日数
4	19,782 (1,104)	11,134 (100)	30,916 (1,204)	日 25	5,122 (270)	3,190 (24)	8,312 (294)	日 28	8,022 (399)	5,186 (8)	13,208 (407)	日 24
5	19,824 (932)	10,633 (96)	30,457 (1,028)	日 25	5,206 (202)	3,385 (30)	8,591 (232)	日 29	7,397 (350)	5,136 (8)	12,533 (358)	日 23
6	19,504 (1,054)	7,682 (75)	27,186 (1,129)	日 25	4,958 (214)	3,544 (32)	8,502 (246)	日 28	7,455 (336)	5,477 (22)	12,932 (358)	日 25
7	19,259 (1,060)	13,560 (95)	32,819 (1,155)	日 24	5,161 (218)	4,463 (26)	9,624 (244)	日 29	7,762 (365)	7,114 (13)	14,876 (378)	日 25
8	23,101 (1,148)	13,371 (119)	36,472 (1,267)	日 26	4,877 (219)	4,084 (39)	8,961 (258)	日 29	7,971 (386)	6,503 (8)	14,474 (394)	日 24
9	3,977 (277)	892 (9)	4,869 (286)	日 24	5,946 (231)	3,930 (36)	9,876 (267)	日 28	8,873 (366)	6,708 (6)	15,581 (372)	日 23
10	3,592 (270)	1,086 (20)	4,678 (290)	日 24	5,664 (238)	3,949 (60)	9,613 (298)	日 28	8,234 (368)	5,902 (1)	14,136 (369)	日 24
11	4,003 (280)	1,056 (18)	5,059 (298)	日 24	5,626 (247)	3,605 (50)	9,231 (297)	日 28	9,050 (365)	6,341 (12)	15,391 (377)	日 24
12	4,220 (305)	1,608 (16)	5,828 (321)	日 22	5,628 (228)	3,791 (31)	9,419 (259)	日 26	9,081 (364)	6,010 (5)	15,091 (369)	日 22
1	16,438 (1,096)	12,663 (112)	29,101 (1,208)	日 22	4,773 (190)	3,751 (44)	8,524 (234)	日 26	7,499 (340)	6,089 (9)	13,588 (349)	日 21
2	16,479 (1,022)	6,986 (115)	23,465 (1,137)	日 23	4,646 (231)	3,730 (22)	8,376 (253)	日 23	7,188 (342)	4,961 (18)	12,149 (360)	日 19
3	17,803 (993)	7,684 (108)	25,487 (1,101)	日 26	4,998 (186)	3,973 (40)	8,971 (226)	日 29	8,013 (362)	5,448 (16)	13,461 (378)	日 25
合計	167,982 (9,541)	88,355 (883)	256,337 (10,424)	日 290	62,605 (2,674)	45,395 (434)	108,000 (3,108)	日 331	96,545 (4,343)	70,875 (126)	167,420 (4,469)	日 279

(注) () 内は、雑誌内数

(単位：冊)

月	貫井北分室					西之台会館図書室					合			計
	一般書	児童書	小計	開館日数	一般書	児童書	小計	開館日数	一般書	児童書	合計			
4	14,389 (1,102)	10,735 (150)	25,124 (1,252)	28	2,590 (255)	2,168 (19)	4,758 (274)	27	49,905 (3,130)	32,413 (301)	82,318 (3,431)			
5	14,266 (1,096)	10,533 (139)	24,799 (1,235)	29	2,483 (213)	2,052 (14)	4,535 (227)	26	49,176 (2,793)	31,739 (287)	80,915 (3,080)			
6	13,766 (1,040)	11,153 (169)	24,919 (1,209)	28	2,539 (223)	2,243 (17)	4,782 (240)	28	48,222 (2,867)	30,099 (315)	78,321 (3,182)			
7	14,431 (994)	12,830 (130)	27,261 (1,124)	29	2,556 (234)	2,423 (12)	4,979 (246)	28	49,169 (2,871)	40,390 (276)	89,559 (3,147)			
8	14,898 (1,072)	13,023 (141)	27,921 (1,213)	29	2,679 (235)	2,564 (11)	5,243 (246)	28	53,526 (3,060)	39,545 (318)	93,071 (3,378)			
9	17,130 (1,305)	12,446 (170)	29,576 (1,475)	28	2,788 (253)	2,048 (12)	4,836 (265)	26	38,714 (2,432)	26,024 (233)	64,738 (2,665)			
10	15,287 (1,107)	11,350 (172)	26,637 (1,279)	29	2,879 (261)	2,231 (15)	5,110 (276)	28	35,656 (2,244)	24,518 (268)	60,174 (2,512)			
11	16,194 (1,191)	12,523 (155)	28,717 (1,346)	28	2,832 (241)	2,063 (19)	4,895 (260)	26	37,705 (2,324)	25,588 (254)	63,293 (2,578)			
12	16,086 (1,085)	11,569 (148)	27,655 (1,233)	26	2,799 (215)	2,190 (21)	4,989 (236)	25	37,814 (2,197)	25,168 (221)	62,982 (2,418)			
1	15,001 (1,099)	10,785 (148)	25,786 (1,247)	26	2,632 (247)	1,972 (12)	4,604 (259)	24	46,343 (2,972)	35,260 (325)	81,603 (3,297)			
2	14,057 (968)	10,022 (140)	24,079 (1,108)	23	2,548 (211)	1,882 (9)	4,430 (220)	24	44,918 (2,774)	27,581 (304)	72,499 (3,078)			
3	15,094 (1,088)	11,076 (168)	26,170 (1,256)	29	2,660 (204)	1,852 (8)	4,512 (212)	28	48,568 (2,833)	30,033 (340)	78,601 (3,173)			
合計	180,599 (13,147)	138,045 (1,830)	318,644 (14,977)	332	31,985 (2,792)	25,688 (169)	57,673 (2,961)	318	539,716 (32,497)	368,358 (3,442)	908,074 (35,939)			

(注) () 内は、雑誌内数

(3) 登録者統計（施設別・町別）

（単位：人）

施設 町名	小金井市立図書館			東分室			緑分室		
	一般	児童	合計	一般	児童	合計	一般	児童	合計
本町	3,596	589	4,185	48	5	53	632	128	760
中町	3,077	654	3,731	192	68	260	87	11	98
東町	1,013	83	1,096	1,962	580	2,542	93	16	109
緑町	1,727	277	2,004	74	11	85	2,325	607	2,932
桜町	391	42	433	11	1	12	568	142	710
前原町	2,444	308	2,752	55	5	60	66	9	75
関野町	68	13	81	8	0	8	162	45	207
梶野町	546	87	633	97	28	125	639	171	810
貫井北町	1,674	241	1,915	28	5	33	310	60	370
貫井南町	1,644	200	1,844	38	3	41	83	5	88
市外	1,530	47	1,577	438	38	476	413	38	451
合計	17,710	2,541	20,251	2,951	744	3,695	5,378	1,232	6,610

施設 町名	貫井北分室			西之台会館図書室			合計		
	一般	児童	合計	一般	児童	合計	一般	児童	合計
本町	881	275	1,156	6	3	9	5,163	1,000	6,163
中町	73	19	92	13	4	17	3,442	756	4,198
東町	30	6	36	4	0	4	3,102	685	3,787
緑町	121	23	144	4	0	4	4,251	918	5,169
桜町	121	49	170	1	0	1	1,092	234	1,326
前原町	257	72	329	363	199	562	3,185	593	3,778
関野町	10	1	11	0	0	0	248	59	307
梶野町	39	18	57	4	2	6	1,325	306	1,631
貫井北町	1,852	646	2,498	9	2	11	3,873	954	4,827
貫井南町	730	283	1,013	441	242	683	2,936	733	3,669
市外	1,504	278	1,782	57	6	63	3,942	407	4,349
合計	5,618	1,670	7,288	902	458	1,360	32,559	6,645	39,204

※登録者統計は長期未利用者（4年間未利用）を除いた人数

(4) 施設別利用者数

（単位：人）

小金井市立図書館	東分室	緑分室	貫井北分室	西之台会館図書室	合計
72,106	28,491	38,910	84,681	17,027	241,215

※利用者数は資料貸出者で閲覧者は含まない

生涯學習部

公民館

庶事 務業 係係

第1 庶務係・事業係

1 公民館運営審議会委員の主な活動

(1) 定例会

回	月日	議 題
第33期 第17回	4. 20	<ul style="list-style-type: none"> ・職員の人事異動について ・平成29年東京都公民館連絡協議会定期総会について ・公民館事業の報告について ・公民館事業の計画について ・公民館中長期計画の策定について
第33期 第18回	5. 25	<ul style="list-style-type: none"> ・都公連委員部会運営委員会について ・公民館事業の報告について ・公民館事業の計画について ・公民館中長期計画の策定について
第33期 第19回	7. 20	<ul style="list-style-type: none"> ・都公連委員部会運営委員会について ・公民館事業の報告について ・公民館事業の計画について ・青少年のための科学の祭典について ・第34期委員への申し送り事項について ・公民館中長期計画の策定について
第34期 第1回	9. 13	<ul style="list-style-type: none"> ・第34期小金井市公民館運営審議会委員の委嘱状の伝達 ・自己紹介、委員長・副委員長の互選 ・委員等の選出について ・定例会の開催日程について ・都公連委員部会運営委員会について ・関東甲信越静公民館研究大会について ・公民館事業の報告について ・公民館事業の計画について ・平成30年度 公民館重点施策について
第34期 第2回	10. 19	<ul style="list-style-type: none"> ・第34期小金井市公民館運営審議会委員の委嘱状の伝達 ・自己紹介 ・三者（公運審委員・社会教育委員・図書館協議会委員）合同会議について ・公民館事業の報告について ・事業の評価について ・公民館事業の計画について
第34期 第3回	11. 29	<ul style="list-style-type: none"> ・人事異動について ・三者（公運審委員・社会教育委員・図書館協議会委員）の概要について ・新しい時代の公民館の在り方について ・三者（公運審委員・社会教育委員・図書館協議会委員）共同の取り組みについて
第34期 第4回	1. 25	<ul style="list-style-type: none"> ・三者（公運審委員・社会教育委員・図書館協議会委員）合同会議について ・都公連委員部会定例会について ・三者（公運審委員・企画実行委員・職員）合同研修会について ・公民館事業の報告について ・公民館事業の計画について
第34期 第5回	2. 22	<ul style="list-style-type: none"> ・東京都公民館研究大会について ・三者（公運審委員・社会教育委員・図書館協議会委員）正副代表者打合わせ会について ・公民館事業の報告について ・平成30年度東京都公民館連絡協議会委員部会委員、定期総会代議員の選出について ・公民館事業の計画について
第34期 第6回	3. 22	<ul style="list-style-type: none"> ・都公連委員部会運営委員会について ・公民館事業の報告について ・「科学の祭典」における公民館のPRについて ・公民館事業の計画について

(2) 研修会等

- (1) 東京都公民館連絡協議会定期総会 国立市公民館
- (2) 第58回関東甲信越静公民館研究大会 群馬県前橋市
- (3) 第54回東京都公民館研究大会 狛江市中央公民館
- (4) 東京都公民館連絡協議会委員部会運営委員会（年12回） 昭島市公民館等
- (5) 三者（職員・企画実行委員・公運審委員）合同研修会（年1回）
- (6) 三者（公運審委員・社会教育委員・図書館協議会委員）合同会議・懇談会（各年1回）

2 企画実行委員会議

成人教育文化活動部門	開催回数	内 容
本館企画実行委員の会議	12回	<ul style="list-style-type: none"> ・新年度予算及び事業計画 ・各種事業の調査研究と企画実施 ・公民館運営審議会の報告 ・三者合同研修会について ・その他
貫井南分館企画実行委員の会議	11回	
東分館企画実行委員の会議	12回	
緑分館企画実行委員の会議	12回	
貫井北分館企画実行委員の会議	12回	

3 全体会議(公民館運営審議会委員・企画実行委員・職員)

月 日	内 容
2.20	三者合同研修会 「国際化社会における公民館の役割」 担当：公民館緑分館

4 主催事業

※実施場所と担当館が異なる場合、担当館を()で併記した。

		事業名	期間	回数	延参加人数	場所	
少年 教育 事業	人 子 権 講 座 も 座	あなたは大切にされていますか?～私がわたしであるために～	6.1～6.27	5回	160人	本館	
	子 ど も 体 験 講 座	野川のいきもの観察	7.8	1回	24人	野川 (緑分館)	
		音楽って楽しい!見て、聴いて、触って音楽を楽しもう	8.6	1回	15人	緑分館	
		プロマジシャンが教える親子で楽しむマジック教室	10.22	1回	40人	緑分館	
		自然の素材で作る!クリスマスリース作り	12.2	1回	25人	緑分館	
育 少 年 教 育	ひがし子ども囲碁教室	4.1～3.31	51回	866人	東分館		
青 年 教 育 事 業	青 年 学 級	みんなの会	4.9～3.25	25回	805人	第一小学校ミーテイング グループ他 (本館)	
	イ 国 際 交 流	ワインが誕生した国モルドバ共和国	2.17～3.10	4回	117人	緑分館	
	交 流 講 座	生活日本語教室	4.1～3.31	45回	1,544人	緑分館他	
		生活日本語教室ボランティアスタッフ養成講座	8.26～12.16	5回	101人	緑分館	
	若 者 コ ー ナ ー	若者コーナーの運営と活用 出合いは学び!きたまちスクール 一日声優体験	7.27	1回	15人	貫井北分館	
		若者コーナーの運営と活用 出合いは学び!きたまちスクール 話し合いがまとまらない、その時あなたは…	8.4	1回	15人	貫井北分館	
		若者による自主講座 Let'sバブスポ!新しいスポーツ バリアプレ イクスポーツ楽しもう!	2.10	1回	11人	貫井北分館	
		若者による自主講座 エコして遊ぼう!ピタゴラ・Re・スイッチ2	1.28	1回	31人	貫井北分館	
		若者による自主講座 もの知り博士が教える砂糖のふしぎ実験 砂糖はかたい?もろい?	3.30	1回	16人	貫井北分館	
		若者による自主講座 はじめての家具職人～切る、組む、磨く～	2.25	1回	16人	貫井北分館	
		若者による自主講座 元タカラジェンヌが教える宝塚の世界	3.27	1回	18人	貫井北分館	
		世代間交流の推進 きたまちキッチン 親子料理教室	12.9・12.16	2回	30人	貫井北分館	
		世代間交流の推進 簡単、可愛い、楽しいデコ和菓子教室	11.12・2.4	2回	34人	貫井北分館	
		世代間交流の推進 きたまち“和”体験 落語体験会	8.22	1回	8人	貫井北分館	
		世代間交流の推進 サマー・ロビー・コンサート	7.26	1回	約40人	貫井北分館	
		世代間交流の推進 ウィンター・ロビー・コンサート	12.20	1回	約50人	貫井北分館	
		進路就活講座 失敗・挫折を武器にする基本の就活講座	6.25	1回	6人	貫井北分館	
		図書館貫井北分室・公民館貫井北分館連携事業 きたまちYAサ ポーター	5.21～3.18	6回	20人	貫井北分館	
		環境づくり 文化祭・学園祭ポスター掲示	9.1～11.10			貫井北分館	
成 人 教 育 事 業		高 齢 者 学 級	生きがい広場	5.8～11.27	16回	531人	本館他
			けやき学級	5.17～11.22	22回	670人	貫井南分館他
	くりのみ学級		5.12～12.8	20回	585人	東分館他	
	みどり・朴の樹学級		5.11～12.20	15回	494人	緑分館他	
	はなみずき学級		5.12～3.23	18回	595人	貫井北分館他	

		事業名	期間	回数	延参加人数	場所	
成人教育事業	シルバー大学	シルバー大学(前期)	5.17～7.5	8回	431人	前原暫定集会施設他(本館)	
		シルバー大学(後期)	9.27～11.15	8回	441人	前原暫定集会施設他(本館)	
	市民講座	『江戸名所図会』の挿絵を巡る～小金井市周辺の昔と今～	9.20～10.4	3回	50人	本館他	
		働くママのためのパワーチャージ講座	12.2～12.16	3回	43人	本館	
		能楽を知ろう	2.8～2.22	3回	39人	貫井南分館	
		ニュース映画に見る昭和史パート4	5.10～6.14	6回	207人	東分館	
		関東の名城を知る	5.11～6.8	3回	53人	東分館他	
		何をどう食べる？みんなで考える『食』の未来	10.7～10.21	3回	52人	東分館	
		都市のごみを考える 処理とリサイクル	11.20～12.4	3回	35人	東分館他	
		笑う門には友来る！落語に学ぶコミュニケーション実践講座	11.30～12.14	3回	51人	東分館	
		学んでみませんか！知っているようで知らない原発のこと	7.2～7.9	2回	48人	緑分館	
		AI知能化するロボットと未来社会	1.28	1回	30人	緑分館	
		基本を知って、安心安全にマイナンバー制度	2.18	1回	14人	緑分館	
		J-POPの中の武蔵野・三多摩・中央線	3.11	1回	22人	緑分館	
		一般教養や専門的知識 航空の仕事を知る	9.20～10.11	4回	135人	貫井北分館	
		地域福祉のための講座 介護者サポーター講座	6.1～6.29	4回	53人	貫井北分館	
		地域福祉のための講座 認知症カフェめぐり	4.3～3.15	23回	311人	貫井北分館	
		成人講座	現在を見つめる源氏物語	9.26～10.10	3回	247人	東京学芸大学(本館)
			最先端工学技術の現状を考える！	9.2～9.16	3回	79人	東京農工大学(緑分館)
	成人学校	菜園教室	4.12～3.14	45回	937人	ふれあい農園(本館)	
		水辺探訪1～バスで訪ねる川の関所「関宿」～	10.24	1回	18人	関宿城博物館他(本館)	
		水辺探訪2～東秋留・平井川河岸段丘の湧水を巡る～	11.28	1回	20人	草花公園他(本館)	
		江戸野菜に親しもう	4.3～3.5	45回	927人	学芸大内農園(貫井南分館)	
		アコースティックギター弾き語り入門	6.9～7.28	8回	107人	貫井南分館	
		滝めぐり	10.26	1回	19人	エビラ沢の滝他(貫井南分館)	
		そば打ち体験	11.10	1回	21人	上野原市(貫井南分館)	
		自然観察とネイチャークラフト	10.28～11.18	3回	12人	貫井南分館他	
		打楽器『ジャワ・ガムラン』講習会	4.14	1回	7人	東分館	
		夏休み親子対象講座 ゴムてっぽう工作教室 科学の力で命中率をあげよう	7.22	1回	20人	東分館	
		親子でつくろう！あいうえお表～絵本作家といっしょに～	8.23・8.30	2回	26人	東分館	
初歩の初歩 はがきサイズの水彩画		9.26～10.24	3回	42人	東分館他		
毛筆を楽しむ一年賀状		10.30～11.13	3回	44人	東分館		
フルートとアコーディオンの調べ		1.23	1回	16人	東分館		
男のいきいきセカンドライフ講座		1.13～2.10	3回	32人	東分館他		

		事業名	期間	回数	延参加人数	場所
成人 教育 事業	成人 学 校	地震と風水害の「もしも」に備える防災講座	2.16～3.9	4回	33人	東分館他
		共働夢農園 野菜作りコース	4.6～3.22	48回	1,032人	共同夢農園 (緑分館)
		共働夢農園「親子コース・とうもろこし作り」	4.22～7.8	6回	86人	共同夢農園 (緑分館)
		ハーブ教室～オーガニックで育てるハーブ～	4.21～7.7	7回	117人	緑分館他
		庭木剪定入門	5.29～7.3	6回	119人	緑分館他
		子育て・子育て支援 子育て世代のアロマ・コンディショニング	6.16～6.30	3回	38人	貫井北分館
		子育て・子育て支援 みんなマジシャン！親子で学ぶ手品教室	7.9	1回	40人	貫井北分館
		子育て・子育て支援 子育て世代のものづくり講座	9.8・9.15	2回	25人	貫井北分館
		子育て・子育て支援 親子で楽しむわらべうたと手遊び	10.19	1回	36人	貫井北分館
		子育て・子育て支援 勇気づけの子育て～アドラー心理学～	1.15～2.5	4回	52人	貫井北分館
		健康づくり講座 笑いヨガで暑い夏を笑い飛ばそう	7.11～8.22	4回	54人	貫井北分館
		健康づくり講座 もしかして更年期？女性のための保健室	10.24～11.14	3回	30人	貫井北分館
		健康づくり講座 楽しく歌って笑って心も体も若がえる！？	11.14～12.12	3回	83人	貫井北分館
		健康づくり講座 スポーツ吹矢体験	11.20・11.27	2回	22人	貫井北分館
		きたまちセンターの花づくり・緑化活動～魅せる寄せ植え・庭づくり編～	10.4～3.28	9回	92人	貫井北分館他
		緑のまちづくり研究 こがねいの暮らしの工夫	2.22	1回	5人	環境学習館
		地域研究 小金井の風景と恋愛	9.9～12.9	4回	54人	貫井北分館他
		地域研究 行楽地小金井	1.13・1.20	2回	47人	貫井北分館
		20代・30代向けの講座 幸せ恋愛トークカフェ	11.25	1回	10人	貫井北分館
		文化 活動 事業	利用 団 体 の つ ど い	第36回公民館本館まつり	5.13 5.27・5.28	3日間
第34回貫井南センターまつり	5.13・5.14			2日間	約400人	貫井南分館
第30回東センターまつり	6.30～7.2			3日間	約1,400人	東分館
第26回緑センターまつり	6.2～6.4			3日間	約1,100人	緑分館
第4回貫井北センターまつり	3.24・3.25			2日間	約800人	貫井北分館
音 楽 ど 鑑 賞 の ど の 芸 術	音 楽 ど 鑑 賞 の ど の 芸 術		スプリングコンサート	3.18	1回	61人
		オペラって楽しい!! Vol.4 ～椿姫・真実の愛に生きた一人の女性の物語	3.4	1回	70人	緑分館
(一 市 民 が 主 が 部 門 講 座 を つ く る	(一 市 民 が 主 が 部 門 講 座 を つ く る	地域芸術文化活動支援 はたおり教室	8.3～8.5	3回	19人	文化財センター他
		自分でつくる健康	11.17・11.24	2回	45人	貫井北分館 (本館)
		歴史的展望をもって生きるために	11.5～3.4	4回	50人	東分館 (本館)
		ストーリーテリングをやってみませんか	11.10～12.1	4回	29人	緑分館 (本館)
		子どもの本のたのしみ	10.29	1回	27人	貫井北分館 (本館)

事業名		期間	回数	延参加人数	場所	
(一) 市民が 自主講 部門座	地域をむすぶ公民館活動	1.30・2.13	2回	44人	貫井北分館 (本館)	
	歌って笑って脳トレにもなる?かさね歌講座	2.13	1回	35人	貫井北分館 (本館)	
	水がめぐり、生きものがつながるまちづくり	11.12～1.21	3回	93人	貫井北分館他 (本館)	
	もっと知りたい!こがねいの給食	11.10～12.3	3回	48人	貫井北分館・本館 (本館)	
(市民男女が 共同参画 自主講 部門座)	子育て山あり谷あり～きれいごとじゃない!その時どうする?～	1.18・1.27	2回	36人	貫井北分館 (本館)	
	もっと知りたい!小金井での子育て	10.12・10.26	2回	19人	本館	
	女性のいま、ここから講座～学び&ボディワークでこころとからだを ととのえる	10.29～11.22	3回	43人	東分館 (本館)	
	子どもは遊びが主食です～子どもの遊び場・居場所を考える	2.4・2.10	2回	51人	貫井北分館 (本館)	
	「特別の教科 道徳」ってなあに?～人権と差別から考える道徳教 育	2.17	1回	30人	本館	
	子どもとカラダ	2.1～3.8	5回	162人	本館・東分館 (本館)	
	育児は育自、教育は共育	10.27～12.12	5回	61人	貫井南分館 (本館)	
視聴覚 ライブラ リー事 業	市 民 映 画 会	518回 もしも昨日が選べたら	4.15	2回	62人	貫井北分館 (本館)
		519回 スイング・ホテル	6.17	2回	75人	
		520回 父と暮らせば	8.19	2回	97人	
		521回 秋刀魚の味	10.21	2回	46人	
		522回 ホリデイ	12.16	2回	70人	
		523回 あん	2.17	2回	120人	
		計		12回	470人	
ITサポート センター	こがねいパソコン相談室	4月～3月	462回	859人	全館	

5 月刊こうみんかんの発行

名称	月刊 こうみんかん	発行部数	4,000部
体裁	A4版・4ページ		
配布先	公民館、教育委員会、社会教育委員、公民館運営審議会委員、公民館企画実行委員、小中学校、市議会議員、回覧を希望する町会・自治会等		

6 視聴覚ライブラリー

視聴覚教材・機材貸出件数

16ミリフィルム	学 校 教 育	0
	社 会 教 育	2
ビデオテープ	学 校 教 育	0
	社 会 教 育	1
16ミリフィルム映写機	1	
スライド映写機	0	
ワイアレスアンプ	6	
OHP	0	
DVDデッキ	4	
スクリーン	3	
暗幕	8	
データプロジェクター	26	
実物投影機	0	
ビデオデッキ	0	
ブルーレイデッキ	0	

※ 事業内容の詳細については、「平成29年度事業のまとめ」を参照してください。

7 平成29年度 公民館利用統計

1 各館利用状況(野外施設等を除く)

(1) 本館

平成29年4月～平成30年3月

	一般利用	主催事業	行政使用	合計	開館日数	利用可能 時間数	利用率
合計	8,359 時間	491 時間	30 時間	8,880 時間	332 日	12,948 時間	68.58 %
	2,394 件	92 件	10 件	2,496 件			
	31,497 人	2,677 人	103 人	34,277 人			

※選挙による臨時休館4日

(2) 貫井南分館

平成29年4月～平成30年3月

	一般利用	主催事業	行政使用	合計	開館日数	利用可能 時間数	利用率
合計	13,577 時間	635 時間	1,030 時間	15,242 時間	334 日	26,052 時間	58.51 %
	2,726 件	82 件	128 件	2,936 件			
	36,917 人	3,042 人	809 人	40,768 人			

※選挙による臨時休館2日

(3) 東分館・東町集会所

平成29年4月～平成30年3月

	一般利用	主催事業	行政使用	合計	開館日数	利用可能 時間数	利用率
合計	23,672 時間	1,749 時間	220 時間	25,641 時間	336 日	34,944 時間	73.38 %
	5,169 件	169 件	53 件	5,391 件			
	65,797 人	5,146 人	1,074 人	72,017 人			

(4) 緑分館(野外施設を除く)

平成29年4月～平成30年3月

	一般利用	主催事業	行政使用	合計	開館日数	利用可能 時間数	利用率
合計	24,239 時間	3,211 時間	2,630 時間	30,080 時間	336 日	53,406 時間	56.32 %
	6,169 件	371 件	245 件	6,785 件			
	72,908 人	10,246 人	5,430 人	88,584 人			

(5) 貫井北分館

平成29年4月～平成30年3月

	一般利用	主催事業	行政使用	合計	開館日数	利用可能 時間数	利用率
合計	24,889 時間	3,291 時間	239 時間	28,419 時間	336 日	45,696 時間	62.19 %
	6,274 件	537 件	51 件	6,862 件			
	63,522 人	8,165 人	622 人	72,309 人			

2 野外施設等

(1) 緑分館 テニスコート

平成29年4月～平成29年12月(1月～3月は冬期休場)

	一般利用	主催事業	行政使用	合計	開場日数	利用可能 件数	利用率
合計	532 件 2,955 人	0 件 0 人	0 件 0 人	532 件 2,955 人	254 日	990 件	53.74 %

(2) 緑分館 野外調理場

平成29年4月～平成30年3月(注:1)

	一般利用	主催事業	行政使用	合計	開館日数	利用可能 件数	利用率
合計	98 件 2,328 人	1 件 30 人	0 件 0 人	99 件 2,358 人	336 日	322 件	30.75 %

注:1 公共施設予約システム対象外につき前年同様の統計で処理
(利用件数を利用可能件数で除して計算する。)

(3) 緑分館 宿泊

平成29年4月～平成30年3月(注:1)

	一般利用	主催事業	行政使用	合計	開館日数	利用可能 件数	利用率
合計	8 件 133 人	1 件 34 人	1 件 13 人	10 件 180 人	336 日	322 件	3.11 %

注:1 公共施設予約システム対象外につき前年同様の統計で処理
(利用件数を利用可能件数で除して計算する。)

議 会 事 務 局

庶 務 調 査 係
議 事 係

第1 庶務調査係

1 議長会関係 (単位：回)

名 称	出席回数
全 国 市 議 会 議 長 会	1
関 東 市 議 会 議 長 会	1
東 京 都 市 議 会 議 長 会	5
東京都市議会事務局長連絡会議	5

2 研修関係 (単位：回)

名 称	参加回数
議 長 研 修	0
議 員 研 修	2
事 務 局 職 員 研 修	9

3 議員

(1) 議員数 (単位：人)

議 員 数	人 数
条 例 定 数	24
現 員	24

(2) 党派所属別議員数 (単位：人)

所 属	人 数	
	1.1～4.4	4.5以降
無 所 属	6	8
自 由 民 主 党	6	4
日 本 共 産 党	4	4
公 明 党	4	4
民 進 党	2	3
生 活 者 ネットワーク	2	1

(3) 議長及び副議長

	1.1～4.4	4.19以降
議 長	篠原ひろし	五十嵐京子
副議長	斎藤康夫	森戸洋子

4 委員会

(1) 常任委員会

(単位：人)

番号	委員会名	定数	現員
1	総務企画委員会	8	8
2	厚生文教委員会	8	8
3	建設環境委員会	8	8

(2) 議会運営委員会

① 1. 1～4. 4

(単位：人)

番号	委員会名	定数	現員
4	議会運営委員会	9	9

② 4. 19以降

(単位：人)

番号	委員会名	定数	現員
4	議会運営委員会	8	8

(3) 特別委員会

(単位：人)

番号	委員会名	委員数	設置年月日	消滅年月日
5	行財政改革調査特別委員会	12	25. 9. 10	29. 4. 4
6	資源循環型社会推進調査特別委員会	11	27. 6. 9	29. 4. 4
7	予算特別委員会	23	29. 1. 30	29. 3. 9
8	予算特別委員会	12	29. 6. 2	29. 6. 22
9	庁舎及び福祉会館建設等調査特別委員会	12	29. 6. 12	
10	行財政改革推進調査特別委員会	11	29. 6. 12	
11	決算特別委員会	23	29. 8. 31	29. 10. 5
12	予算特別委員会	12	29. 9. 1	29. 9. 25
13	予算特別委員会	12	29. 12. 1	29. 12. 22

(4) 広報協議会

(単位：人)

番号	委員会名	委員数		設置年月日	消滅年月日
		1. 1～4. 4	4. 19以降		
14	広報協議会	12	14	27. 6. 23	

番号1から4及び14の委員氏名

◎委員長 ○副委員長(広報協議会は、◎座長 ○副座長)

番号	委員会名	氏名
1	総務企画委員会	1. 1～4. 4
		◎関根優司 ○鈴木成夫 湯沢綾子 片山 薫 遠藤百合子 水上洋志 宮下 誠 渡辺大三
		4. 19以降
		◎小林正樹 ○板倉真也 鈴木成夫 沖浦あつし 河野律子 五十嵐京子 宮下 誠 渡辺大三
2	厚生文教委員会	1. 1～4. 4
		◎渡辺ふき子 ○岸田正義 坂井えつ子 田頭祐子 中山克己 小林正樹 中根三枝 森戸洋子
		4. 19以降
		◎水上洋志 ○田頭祐子 岸田正義 白井 亨 片山 薫 遠藤百合子 紀 由紀子 森戸洋子
3	建設環境委員会	1. 1～4. 4
		◎露口哲治 ○百瀬和浩 吹春やすたか 林 倫子 斎藤康夫 紀 由紀子 篠原ひろし 板倉真也
		4. 19以降
		◎村山ひでき ○湯沢綾子 吹春やすたか 坂井えつ子 渡辺ふき子 斎藤康夫 たゆ久貴 篠原ひろし
4	議会運営委員会	1. 1～4. 4
		◎森戸洋子 ○小林正樹 吹春やすたか 鈴木成夫 片山 薫 林 倫子 中山克己 百瀬和浩 露口哲治
		4. 19以降
		◎渡辺大三 ○宮下 誠 吹春やすたか 村山ひでき 白井 亨 片山 薫 河野律子 水上洋志

14	広報協議会	1. 1～4. 4
		◎板倉真也 ○湯沢綾子 岸田正義 坂井えつ子 田頭祐子 遠藤百合子 小林正樹 斎藤康夫 水上洋志 露口哲治 宮下 誠 渡辺大三
		4. 19以降
		◎白井 亨 ○小林正樹 吹春やすたか 鈴木成夫 沖浦あつし 坂井えつ子 斎藤康夫 田頭祐子 たゆ久貴 遠藤百合子 紀 由紀子 篠原ひろし 渡辺大三 板倉真也

番号5から13までの委員氏名

◎委員長 ○副委員長

番号	委員会名	氏名			
5	行財政改革調査特別委員会	◎遠藤百合子 坂井えつ子 関根優司	○田頭祐子 中山克己 露口哲治	吹春やすたか 渡辺ふき子 渡辺大三	岸田正義 小林正樹 板倉真也
6	資源循環型社会推進調査特別委員会	◎宮下誠 片山薫 中根三枝	○水上洋志 林倫子 紀由紀子	湯沢綾子 斎藤康夫 森戸洋子	鈴木成夫 百瀬和浩
7	予算特別委員会	◎小林正樹 鈴木成夫 田頭祐子 渡辺ふき子 露口哲治 渡辺大三	○水上洋志 岸田正義 林倫子 斎藤康夫 中根三枝 板倉真也	吹春やすたか 坂井えつ子 中山克己 百瀬和浩 紀由紀子 森戸洋子	湯沢綾子 片山薫 遠藤百合子 関根優司 宮下誠
8	予算特別委員会	◎湯沢綾子 鈴木成夫 渡辺ふき子 紀由紀子	○田頭祐子 沖浦あつし 斎藤康夫	吹春やすたか 片山薫 水上洋志	村山ひでき 河野律子 たゆ久貴
9	庁舎及び福祉会館建設等調査特別委員会	◎鈴木成夫 片山薫 水上洋志	○遠藤百合子 河野律子 紀由紀子	村山ひでき 渡辺ふき子 渡辺大三	沖浦あつし 田頭祐子 森戸洋子
10	行財政改革推進調査特別委員会	◎宮下誠 白井亨 たゆ久貴	○坂井えつ子 湯沢綾子 篠原ひろし	吹春やすたか 小林正樹 板倉真也	岸田正義 斎藤康夫
11	決算特別委員会	◎村山ひでき 沖浦あつし 湯沢綾子 斎藤康夫 遠藤百合子 渡辺大三	○吹春やすたか 白井亨 河野律子 田頭祐子 紀由紀子 板倉真也	鈴木成夫 片山薫 渡辺ふき子 水上洋志 宮下誠 森戸洋子	岸田正義 坂井えつ子 小林正樹 たゆ久貴 篠原ひろし
12	予算特別委員会	◎白井亨 岸田正義 小林正樹 渡辺大三	○板倉真也 沖浦あつし たゆ久貴	吹春やすたか 坂井えつ子 遠藤百合子	村山ひでき 河野律子 宮下誠
13	予算特別委員会	◎渡辺ふき子 岸田正義 田頭祐子 森戸洋子	○片山薫 沖浦あつし たゆ久貴	吹春やすたか 湯沢綾子 遠藤百合子	鈴木成夫 斎藤康夫 紀由紀子

5 議会選出各種委員

(1) 1. 1～4. 4まで

(単位：人)

区 分		人数	氏 名
市 関 係	監 査 委 員	1	中山克己
	農 業 委 員 会 委 員	3	湯沢綾子 渡辺ふき子 森戸洋子
	青少年問題協議会委員	5	岸田正義 片山 薫 遠藤百合子 小林正樹 関根優司
	交通安全推進協議会委員	1	中根三枝
	民生委員推せん会委員	1	田頭祐子
	市民健康づくり審議会委員	1	森戸洋子
	国民健康保険運営協議会委員	4	坂井えつ子 田頭祐子 水上洋志 宮下 誠
	都市計画審議会委員	9	吹春やすたか 湯沢綾子 岸田正義 坂井えつ子 林 倫子 斎藤康夫 百瀬和浩 宮下 誠 板倉真也
	消防団運営審議会委員	3	鈴木成夫 紀 由紀子 渡辺大三
一 部 事 務 組 合	小金井市土地開発公社 評議員会評議員	16	湯沢綾子 鈴木成夫 片山 薫 林 倫子 遠藤百合子 小林正樹 斎藤康夫 百瀬和浩 水上洋志 関根優司 露口哲治 中根三枝 紀 由紀子 宮下 誠 篠原ひろし 板倉真也
	昭和病院企業団議会議員	2	水上洋志 紀 由紀子
	湖南衛生組合議会議員	2	遠藤百合子 斎藤康夫
	東京たま広域資源 循環組合議会議員	1	露口哲治
	東京都十一市競輪 事業組合議会議員	2	渡辺大三 板倉真也
	東京都六市競艇 事業組合議会議員	2	渡辺大三 板倉真也
そ の 他	浅川清流環境組合議会議員	4	鈴木成夫 田頭祐子 小林正樹 中根三枝
	三多摩上下水及び道路 建設促進協議会委員	3	(第1委員会)湯沢綾子 (第2委員会)吹春やすたか (第3委員会)百瀬和浩

(2) 4. 19以降

(単位：人)

	区 分	人数	氏 名
市 関 係	監 査 委 員	1	紀 由紀子
	青少年問題協議会委員	5	吹春やすたか 村山ひでき 白井 亨 渡辺ふき子 たゆ久貴
	交通安全推進協議会委員	1	渡辺大三
	民生委員推せん会委員	1	岸田正義
	市民健康づくり審議会委員	1	水上洋志
	国民健康保険運営協議会委員	4	片山 薫 渡辺ふき子 遠藤百合子 森戸洋子
	都市計画審議会委員	9	村山ひでき 沖浦あつし 湯沢綾子 河野律子 渡辺ふき子 小林正樹 斎藤康夫 田頭祐子 板倉真也
	消防団運営審議会委員	3	鈴木成夫 小林正樹 渡辺大三
	小金井市土地開発公社 評議員会評議員	16	吹春やすたか 鈴木成夫 岸田正義 沖浦あつし 白井 亨 坂井えつ子 渡辺ふき子 斎藤康夫 田頭祐子 水上洋志 たゆ久貴 五十嵐京子 遠藤百合子 宮下 誠 篠原ひろし 板倉真也
	昭和病院企業団議会議員	2	宮下 誠 板倉真也
空家等対策協議会委員	1	沖浦あつし	
一 部 事 務 組 合	湖南衛生組合議会議員	2	水上洋志 渡辺大三
	東京たま広域資源 循環組合議会議員	1	白井 亨
	東京都十一市競輪 事業組合議会議員	2	斎藤康夫 篠原ひろし
	東京都六市競艇 事業組合議会議員	2	斎藤康夫 篠原ひろし
	浅川清流環境組合議会議員	4	鈴木成夫 小林正樹 田頭祐子 遠藤百合子
そ の 他	東京都後期高齢者医療 広域連合議会議員	1	河野律子
	三多摩上下水及び道路 建設促進協議会委員	3	(第1委員会) 吹春やすたか (第2委員会) 田頭祐子 (第3委員会) 坂井えつ子

第2 議事係

1 議会の会期及び会議日数・会議時間・傍聴者数

名称	会議名	会 期	会議日数	会議実時間	傍聴者数
定 例 会	第1回定例会	43日 (1.26~3.9)	10日	40:04	58人
	第2回定例会	21日 (6.2~6.22)	6日	23:40	42人
	第3回定例会	36日 (8.31~10.5)	9日	28:48	52人
	第4回定例会	22日 (12.1~12.22)	6日	25:06	64人
臨時会	第1回臨時会	1日 (4.19)	1日	1:17	7人
合 計		123日	32日	118:55	223人

2 委員会開催状況

委 員 会 名	回数(日数)	会議実時間	傍聴者数
総務企画委員会	10	17:46	21人
厚生文教委員会	11	40:48	84人
建設環境委員会	8	14:43	39人
議会運営委員会	29 (24)	17:59	13人
予算特別委員会	15	62:45	23人
決算特別委員会	6	37:26	13人
庁舎及び福祉会館建設等調査特別委員会	8	37:38	37人
行財政改革推進調査特別委員会	8	15:54	10人
合 計	95	244:59	240人

(注) 議会運営委員会のみ1日に複数回開催する場合があるため日数を表記。

3 一般・緊急質問

(単位：件)

会議名	定 例 会								合 計		総計
	第1回		第2回		第3回		第4回		一般	緊急	
質問別	一般	緊急	一般	緊急	一般	緊急	一般	緊急			一般
質問人員	22		22		23		23		90		90
質問件数	60		59		68		56		243		243

4 議決結果一覧

(1) 議案等

(単位：件)

区 分	件 数	議 決 の 態 様						
		原 案 可 決	修 正 可 決	否 決	撤 回	審 議 未 了	継 続 審 査	
市長提出案件	条 例	20	20					
	予 算	22	22					
	決 算	5	5					
	契 約	2	2					
	同 意	19	19					
	規 約							
	専 決	3	3					
	報 告	6	6					
	和 解	1	1					
	道 路	2	2					
	そ の 他	6	6					
小 計	86	86						
議員提出案件	条例・会議規則	4	1		3			
	意 見 書	41	41					
	決 議	7	7					
	検 査 ・ 調 査	1	1					
	特別委員会設置	1	1					
	そ の 他							
小 計	54	51		3				
その他	辞職許可等 (辞任・選任)	2	2					
	選 挙	8	8					
	そ の 他	4	4					
	小 計	14	14					
合 計	154	151		3				

(注) () 内は28年以前からの継続件数で、() 外の数字に含まない。

(2) 請願・陳情

(単位：件)

区 分	件 数	議 決 の 態 様						
		採 択	不採択	みなし 採 択	みなし 不採択	撤 回	審議未了 その他	継 続 審 査
請 願								
陳 情	32(12)	6(8)	13(3)				2(1)	11
計	32(12)	6(8)	13(3)				2(1)	11

(注) () 内は 28 年以前からの継続件数で、() 外の数字に含まない。

「採択」には趣旨採択を含む。

5 定例会及び臨時会の付議案件一覧表

	番 号	件 名	付託委員会	議決月日	議決結果
平成28年 から の 継 続 審 査 案 件	27陳情第14号	第二庁舎の取得に関する陳情書	総務企画	3.9	不採択
	27陳情第24号	第二庁舎を地主から買い取らないことを求める陳情書	総務企画	3.9	採 択
	27陳情第30号	小金井市議会事務局職員数及び市議会議員定数の削減に関する陳情書	議会運営	3.9	審議未了
	27陳情第34号	東部地域への市政センターの設置を求める陳情書	総務企画	3.9	採 択
	27陳情第57号	小金井市道路行政の正常化を求める陳情書（3）	建設環境	3.9	趣旨採択
	28陳情第21号	都市整備部長は市民と市議会に対し、公正な資料に基づき、曲解することなく誠実に対応することを求める陳情書	建設環境	3.9	趣旨採択
	28陳情第50号	西岡市長が撤回した「6施設複合化」公約の検証を求める陳情書	総務企画	3.9	不採択
	28陳情第57号	「小金井橋」という石製の旧欄干保存に関する陳情書	厚生文教	3.9	趣旨採択
	28陳情第74号	通行上の安全そしてガス本管の安全確保のため、市道の幅員の確保を小金井市に求める陳情書	建設環境	3.9	趣旨採択
	28陳情第75号	市区町村議会が、都道府県議会へ意見書を提出できるように所要の法改正を求める意見書に関する陳情書	総務企画	3.9	採 択
	28陳情第77号	来年度当初予算に、市庁舎建設の設計予算を盛り込むことを求める陳情書	総務企画	3.9	不採択
28陳情第78号	新福祉会館の早期建設を求める陳情書	厚生文教	3.9	趣旨採択	
第 1 回 定 例 会	報告第1号	小金井市土地開発公社の経営状況について		1.30	終 了
	報告第2号	専決処分の報告について		1.30	終 了
	議案第1号	平成28年度小金井市一般会計補正予算（第8回）	予 算	3.9	原案可決
	議案第2号	平成28年度小金井市国民健康保険特別会計補正予算（第3回）	予 算	3.9	原案可決
	議案第3号	平成28年度小金井市下水道事業特別会計補正予算（第2回）	予 算	3.9	原案可決
	議案第4号	平成28年度小金井市介護保険特別会計補正予算（第3回）	予 算	3.9	原案可決

	番 号	件 名	付託委員会	議決月日	議決結果
第 1 回 定 例 会	議案第5号	平成28年度小金井市後期高齢者医療特別会計補正予算(第2回)	予 算	3.9	原案可決
	議案第6号	平成29年度小金井市一般会計予算	予 算	3.9	原案可決
		議案第6号平成29年度小金井市一般会計予算に対する組替え動議(関根優司議員他3人)		3.9	否 決
		議案第6号平成29年度小金井市一般会計予算に対する修正案(渡辺大三議員他1人)		3.9	否 決
	議案第7号	平成29年度小金井市国民健康保険特別会計予算	予 算	3.9	原案可決
	議案第8号	平成29年度小金井市下水道事業特別会計予算	予 算	3.9	原案可決
	議案第9号	平成29年度小金井市介護保険特別会計予算	予 算	3.9	原案可決
	議案第10号	平成29年度小金井市後期高齢者医療特別会計予算	予 算	3.9	原案可決
	議案第11号	小金井市職員の退職管理に関する条例	総務企画	3.9	原案可決
	議案第12号	小金井市職員の勤務時間、休日、休暇等に関する条例の一部を改正する条例	総務企画	3.9	原案可決
	議案第13号	小金井市市税条例等の一部を改正する条例	総務企画	3.9	原案可決
	議案第14号	小金井市私立幼稚園等園児保護者補助金の交付に関する条例の一部を改正する条例	厚生文教	3.9	原案可決
	議案第15号	小金井市愛育手当条例の一部を改正する条例	厚生文教	3.9	原案可決
	議案第16号	小金井市国民健康保険高額療養費等資金貸付条例	厚生文教	3.9	原案可決
	議案第17号	小金井市市民農園条例の一部を改正する条例	総務企画	3.9	原案可決
	議案第18号	小金井市空家等対策協議会条例	総務企画	3.9	原案可決
	議案第19号	副市長の選任に関し同意を求めることについて		3.9	同 意
	議案第20号	職員の給与に関する条例の一部を改正する条例		3.9	原案可決

	番 号	件 名	付託委員会	議決月日	議決結果
第 1 回 定 例 会	議案第21号	小金井市福祉会館解体工事請負契約について		3.9	可 決
	諮問第1号	人権擁護委員候補者の推薦について		1.26	異議ない 旨の意見 提出
	諮問第2号	人権擁護委員候補者の推薦について		1.26	異議ない 旨の意見 提出
	諮問第3号	人権擁護委員候補者の推薦について		3.9	異議ない 旨の意見 提出
	議員案第1号	小金井市奨学資金支給条例の一部を改正する条例	厚生文教	3.9	否 決
	議員案第2号	(仮称) 小金井市福祉会館の位置を定める市民意向調査の実施に関する条例	総務企画	3.9	否 決
	議員案第3号	無料公衆無線LAN(Wi-Fi)環境の整備促進を求める意見書		3.9	原案可決
	議員案第4号	生物多様性の宝庫である沖縄高江の自然と、住民の暮らし・安全を守ることを求める意見書		3.9	原案可決
	議員案第5号	横田基地へのオスプレイ配備の撤回を求める意見書		3.9	原案可決
	議員案第6号	東京五輪費用の全面的透明化を求める意見書		3.9	原案可決
	議員案第7号	福島第一原子力発電所事故処理費用の託送料金への上乗せに反対し、原発再稼働方針の撤回と再生可能エネルギーの推進を求める意見書		3.9	原案可決
	議員案第8号	医療・介護・年金の負担増を行わず、安心できる社会保障制度を求める意見書		3.9	原案可決
	議員案第9号	文部科学省の天下りあっせん疑惑の徹底解明を求める意見書		3.9	原案可決
	議員案第10号	原発事故避難指示区域外避難者への住宅支援の継続を求める意見書		3.9	原案可決
	議員案第11号	テロ等準備罪法案(共謀罪法案)の国会提出の中止を求める意見書		3.9	原案可決
	議員案第12号	市区町村議会が、都道府県議会へ意見書を提出できるよう所要の法改正を求める意見書		3.9	原案可決
	臨時 第1 回 会	専第1号	専決処分の報告及び承認について (小金井市市税条例の一部を改正する条例)		4.19
専第2号		専決処分の報告及び承認について (小金井市都市計画税条例の一部を改正する条例)		4.19	承 認

	番 号	件 名	付託委員会	議決月日	議決結果
第 1 回	専第 3 号	専決処分の報告及び承認について (小金井市国民健康保険税条例の一部を改正する 条例)		4. 19	承 認
	議案第 2 2 号	監査委員の選任に関し同意を求めることについて		4. 19	同 意
	議案第 2 3 号	固定資産評価員の選任に関し同意を求めることについて		4. 19	同 意
	議員案第 1 3 号	小金井市議会運営委員会条例の一部を改正する条例		4. 19	原案可決
	議員案第 1 4 号	緊張が高まる北朝鮮問題について、外交的な解決を優先することを求める意見書		4. 19	原案可決
臨 時 会		議長の選挙		4. 19	選 挙
		副議長の選挙		4. 19	選 挙
		常任委員の選任		4. 19	選 任
		議会運営委員の選任		4. 19	選 任
		昭和病院企業団議会議員 2 人の選挙		4. 19	選 挙
		湖南衛生組合議会議員 2 人の選出		4. 19	選 出
		東京たま広域資源循環組合議会議員 1 人の選挙		4. 19	選 挙
		東京都十一市競輪事業組合議会議員 2 人の選挙		4. 19	選 挙
		東京都六市競艇事業組合議会議員 2 人の選挙		4. 19	選 挙
		東京都後期高齢者医療広域連合議会議員 1 人の選挙		4. 19	選 挙
	浅川清流環境組合議会議員 4 人の選挙		4. 19	選 挙	
	三多摩上下水及び道路建設促進協議会委員 3 人の選出		4. 19	選 出	
	小金井市青少年問題協議会委員 5 人の指名		4. 19	指 名	

	番 号	件 名	付託委員会	議決月日	議決結果
臨第 時1 会回		各種委員等の推せん		4.19	推せん
第 2 回 定 例 会	報告第3号	小金井市土地開発公社の経営状況について		6.2	終了
	報告第4号	平成28年度小金井市一般会計予算の繰越明許費について		6.2	終了
	報告第5号	平成28年度小金井市情報公開条例及び小金井市個人情報保護条例の運用状況について		6.2	終了
	議案第24号	平成29年度小金井市一般会計補正予算(第1回)	予 算	6.22	原案可決
	議案第25号	平成29年度小金井市国民健康保険特別会計補正予算(第1回)	予 算	6.22	原案可決
	議案第26号	平成29年度小金井市後期高齢者医療特別会計補正予算(第1回)	予 算	6.22	原案可決
	議案第27号	教育委員会委員の任命に関し同意を求めることについて		6.2	同意
	議案第28号	農業委員会委員の任命に関し同意を求めることについて		6.2	同意
	議案第29号	農業委員会委員の任命に関し同意を求めることについて		6.2	同意
	議案第30号	農業委員会委員の任命に関し同意を求めることについて		6.2	同意
	議案第31号	農業委員会委員の任命に関し同意を求めることについて		6.2	同意
	議案第32号	農業委員会委員の任命に関し同意を求めることについて		6.2	同意
	議案第33号	農業委員会委員の任命に関し同意を求めることについて		6.2	同意
	議案第34号	農業委員会委員の任命に関し同意を求めることについて		6.2	同意
	議案第35号	農業委員会委員の任命に関し同意を求めることについて		6.2	同意
	議案第36号	農業委員会委員の任命に関し同意を求めることについて		6.2	同意
	議案第37号	農業委員会委員の任命に関し同意を求めることについて		6.2	同意

	番 号	件 名	付託委員会	議決月日	議決結果	
第	議案第38号	農業委員会委員の任命に関し同意を求めることについて		6.2	同 意	
	議案第39号	農業委員会委員の任命に関し同意を求めることについて		6.2	同 意	
	議案第41号	農業委員会委員の任命に関し同意を求めることについて		6.2	同 意	
2	議案第42号	小金井市個人情報保護条例の一部を改正する条例	総務企画	6.22	原案可決	
	議案第43号	小金井市職員退職手当支給条例の一部を改正する条例	総務企画	6.22	原案可決	
	議案第44号	小金井市市税条例の一部を改正する条例	総務企画	6.22	原案可決	
	議案第45号	小金井市都市計画税条例の一部を改正する条例	総務企画	6.22	原案可決	
	回	議案第46号	ガス立体炊飯器他の買入れについて		6.2	可 決
		議案第47号	小金井市個人番号の利用並びに特定個人情報の利用及び提供に関する条例の一部を改正する条例	総務企画	6.22	原案可決
	定	諮問第4号	人権擁護委員候補者の推薦について		6.2	異議ない旨の意見提出
議員案第15号		行財政改革の推進に係る諸問題の調査		6.12	原案可決	
議員案第16号		議会改革に係る諸問題の調査		6.12	原案可決	
議員案第17号		性犯罪に関する刑法の一部を改正する法律の国会での成立を求める意見書		6.12	原案可決	
例		議員案第18号	共謀罪の趣旨を含む組織的な犯罪の処罰及び犯罪収益の規制等に関する法律等の一部を改正する法律案について撤回を求める意見書		6.12	原案可決
	議員案第19号	森友学園、加計学園疑惑の真相究明を求める意見書		6.12	原案可決	
	議員案第20号	東京都に、「原発に頼らない東京都再生可能エネルギー導入計画」の策定を求める意見書		6.22	原案可決	
会	議員案第21号	「原発事故子ども・被災者支援法」に基づく支援の充実を求める意見書		6.22	原案可決	
	議員案第22号	高浜発電所3・4号機の再稼働に抗議し、「原発ゼロ」の実現を求める意見書		6.22	原案可決	

	番 号	件 名	付託委員会	議決月日	議決結果
第 2 回 定 例 会	議員案第23号	供託金制度の見直しを求める意見書		6.22	原案可決
	議員案第24号	東京都として来年度国民健康保険料の負担軽減のために財政出動等を求める意見書		6.22	原案可決
	議員案第25号	小金井市学校給食費補助金の交付に関する条例	厚生文教	8.31	否 決
	29陳情第1号	J R高架下にバリアフリーのスポーツ施設を建設していただくための陳情書	厚生文教	12.1	不採択
	29陳情第2号	(公財) 小金井市体育協会への補助金交付の一時停止を求める陳情書	厚生文教	12.22	継続審査
	29陳情第3号	小金井三宅島友好協会の会長に前市長が就任した ことに関する陳情書	総務企画	9.25	不採択
	29陳情第4号	新市庁舎の床面積縮減等による建築コスト削減等 を求める陳情書	庁舎及び 福祉会館 建設等調査	12.22	継続審査
第 3 回 定 例 会	報告第6号	平成28年度健全化判断比率及び資金不足比率について		9.1	終 了
	認第1号	平成28年度小金井市一般会計歳入歳出決算の認定について	決 算	10.5	認 定
	認第2号	平成28年度小金井市国民健康保険特別会計歳入歳出決算の認定について	決 算	10.5	認 定
	認第3号	平成28年度小金井市下水道事業特別会計歳入歳出決算の認定について	決 算	10.5	認 定
	認第4号	平成28年度小金井市介護保険特別会計歳入歳出決算の認定について	決 算	10.5	認 定
	認第5号	平成28年度小金井市後期高齢者医療特別会計歳入歳出決算の認定について	決 算	10.5	認 定
	議案第48号	平成29年度小金井市一般会計補正予算(第2回)	予 算	9.25	原案可決
	議案第49号	平成29年度小金井市国民健康保険特別会計補正予算(第2回)	予 算	9.25	原案可決
	議案第50号	平成29年度小金井市介護保険特別会計補正予算(第1回)	予 算	9.25	原案可決
	議案第51号	平成29年度小金井市後期高齢者医療特別会計補正予算(第2回)	予 算	9.25	原案可決
議案第52号	固定資産評価審査委員会委員の選任に関し同意を求めることについて		8.31	同 意	

	番 号	件 名	付託委員会	議決月日	議決結果
第	議案第53号	職員の育児休業等に関する条例の一部を改正する条例	総務企画	9.25	原案可決
	議案第54号	小金井市特定教育・保育施設及び特定地域型保育事業の利用者負担に関する条例の一部を改正する条例	厚生文教	9.25	原案可決
	議案第55号	市道路線の認定について	建設環境	9.25	可 決
3	議案第56号	市道路線の廃止について	建設環境	9.25	可 決
	議案第57号	公の施設の他の団体の利用に関する協議について	建設環境	9.25	原案可決
	議案第58号	農業委員会委員の任命に関し同意を求めることについて		8.31	同 意
回	議案第59号	平成29年度小金井市一般会計補正予算(第3回)		9.25	原案可決
	議案第60号	小金井市臨時職員の任用等に関する条例の一部を改正する条例		9.25	原案可決
	議案第61号	平成29年度小金井市一般会計補正予算(第4回)		9.29	原案可決
定	議案第62号	小金井市福祉会館解体工事請負変更契約について		10.5	可 決
	議員案第26号	朝鮮民主主義人民共和国の弾道ミサイル発射及び核実験に抗議し、政府に対して適切な対応を求める決議		9.8	原案可決
	議員案第27号	食品衛生管理の国際標準化を求める意見書		9.25	原案可決
例	議員案第28号	小中学校におけるプログラミング教育必修化に対して支援を求める意見書		9.25	原案可決
	議員案第29号	自衛隊日報隠蔽問題の徹底した真相究明を求める意見書		9.25	原案可決
	議員案第30号	政府に核兵器禁止条約の批准を求める意見書		9.25	原案可決
会	議員案第31号	森友学園・加計学園問題の真相解明を再び求める意見書		9.25	原案可決
	議員案第32号	東京都知事は、新たに関東大震災朝鮮人犠牲者への追悼の意を表して、人権尊重・平和・友好を世界に発信することを求める意見書		9.25	原案可決
	議員案第33号	公立保育園の建て替え、施設整備、運営への補助を行うことを求める意見書		9.25	原案可決

	番 号	件 名	付託委員会	議決月日	議決結果
第	議員案第34号	調布飛行場に関する意見書		9.25	原案可決
	議員案第35号	国民健康保険都道府県単位化に当たり、保険料及び保険税を増額せず、被保険者の立場に立った運用を求める意見書		9.25	原案可決
	議員案第36号	東京電力柏崎刈羽原子力発電所6・7号機新規制基準適合性審査への抗議及び避難者に対する支援継続を求める意見書		9.25	原案可決
3	議員案第37号	議案第48号平成29年度小金井市一般会計補正予算(第2回)に対する付帯決議		9.25	原案可決
	議員案第38号	都市計画道路「小金井3・4・1号線」「小金井3・4・11号線外」の計画について見直しと誠意ある対応を求める意見書		9.25	原案可決
	議員案第39号	市民サービスの充実に向け、(仮称)新福祉会館の床面積の弾力的見直しを求める決議		10.5	原案可決
回	議員案第40号	小学校給食調理業務民間委託化予算に関する取引問題に関する決議		10.5	原案可決
	29陳情第5号	新庁舎の場所と面積の決定を希望する陳情書	庁舎及び福祉会館建設等調査	10.5	審議未了
	29陳情第6号	懲戒分限審査委員会の速やかな開催を求めるに関する陳情書	総務企画	9.25	不採択
定	29陳情第7号	小金井市議会において市長の服務規律を定める条例の策定を求めるに関する陳情書	総務企画	10.5	審議未了
	29陳情第8号	議会運営委員会の所管事項に関連して、学校給食調理業務民間委託化「裏取引」疑惑の解明を求める陳情書	議会運営	9.25	不採択
	29陳情第9号	厚生文教委員会の所管事項に関連して、学校給食調理業務民間委託化「裏取引」疑惑の解明を求める陳情書	厚生文教	9.25	不採択
例	29陳情第10号	総務企画委員会の所管事項に関連して、学校給食調理業務民間委託化「裏取引」疑惑の解明を求める陳情書	総務企画	9.25	不採択
	29陳情第11号	市庁舎の建設面積を縮減することにより、図書館本館の建設を進めることを求める陳情書	庁舎及び福祉会館建設等調査	12.22	継続審査
	29陳情第12号	公民館本館を新福祉会館と併設する旨の議会意思の確定を求める陳情書	庁舎及び福祉会館建設等調査	12.22	継続審査
会	29陳情第13号	中央線高架下の歩道状通路の早期完成を求める陳情書	建設環境	9.25	採 択
	29陳情第14号	小金井市長及び市議会議員の憲法尊重擁護義務について確認していただくことを求める陳情書	総務企画	9.25	採 択
	29陳情第15号	公益財団法人小金井市体育協会への補助金の一部返還に関する陳情書	厚生文教	12.22	継続審査

	番 号	件 名	付託委員会	議決月日	議決結果
第 3 回 定 例 会	29陳情第16号	安全性の向上のため、学校給食の調理場にスポットエアコンなどの冷房機器の設置を求める陳情書	厚生文教	12.1	採 択
	29陳情第17号	北朝鮮のミサイルに備えた避難訓練等の実施を求める陳情書	総務企画	12.1	不採択
	29陳情第18号	大腸がん検診の充実を求める陳情書	厚生文教	12.22	継続審査
	29陳情第19号	福祉会館跡地の地上権価格の把握に向けて複数社による適正な不動産鑑定を求める陳情書	総務企画	12.22	不採択
	29陳情第20号	福祉会館跡地の地上権に関しては、市（市民）にとって最も有利な処理をすることを求める陳情書	総務企画	12.22	不採択
	29陳情第21号	東京都に、第32回オリンピック2020東京の開会式に競技施設等の工事従事者の入場行進を求める等の意見書提出を求める陳情書	総務企画	12.22	継続審査
	29陳情第22号	公立保育園の委託についての市民向け説明会の開催を求める陳情書	厚生文教	12.1	採 択
第 4 回 定 例 会	議案第64条	平成29年度小金井市一般会計補正予算（第5回）	予 算	12.22	原案可決
		議案第64号平成29年度小金井市一般会計補正予算（第5回）に対する組替え動議（白井議員他1人）		12.22	否 決
	議案第65条	平成29年度小金井市国民健康保険特別会計補正予算（第3回）	予 算	12.22	原案可決
	議案第66条	平成29年度小金井市下水道事業特別会計補正予算（第1回）	予 算	12.22	原案可決
	議案第67条	小金井市都市計画税条例の一部を改正する条例	総務企画	12.22	原案可決
	議案第68条	小金井市生産緑地地区に定めることができる区域の規模に関する条例	建設環境	12.22	原案可決
	議案第69条	小金井市自転車等の駐車秩序に関する条例の一部を改正する条例	建設環境	12.22	原案可決
	議案第70条	地上権設定契約の合意解除に係る和解について	総務企画	12.22	可 決
		議案第70号地上権設定契約の合意解除に係る和解についてについて総務企画委員会への再付託を求める動議		12.22	否 決
	議員案第41号	主要農作物種子法廃止に際し、日本の種子保全の施策を求める意見書		12.22	原案可決
	議員案第42号	マイクロプラスチック（MP）による深刻化する海洋汚染と生態系への影響を食い止めるため、「プラスチック使用量削減のための長期戦略」を求める意見書		12.22	原案可決

	番 号	件 名	付託委員会	議決月日	議決結果
第 4 回	議員案第43号	待機児童対策と保育士の待遇改善に向け政策的投資を優先することを求める意見書		12.22	原案可決
	議員案第44号	生活保護の給付削減を行わないことを求める意見書		12.22	原案可決
	議員案第45号	森友学園問題の疑惑解明を徹底的に行うことを求める意見書		12.22	原案可決
	議員案第46号	医療制度における新たな国民負担増を行わないことを求める意見書		12.22	原案可決
	議員案第47号	在宅介護生活援助サービス抑制方針の中止を求める意見書		12.22	原案可決
	議員案第48号	「原発事故子ども・被災者支援法」に基づく被災者支援策を行うことを求める意見書		12.22	原案可決
	議員案第49号	東京都受動喫煙防止条例に関する意見書		12.22	原案可決
	議員案第50号	都市農業の振興策強化、特に生産緑地の貸借を可能とする法改正を求める意見書		12.22	原案可決
	議員案第51号	都市計画道路「小金井3・4・1号線」「小金井3・4・11号線外」の整備計画の見直しと意見交換会の在り方の改善を求める意見書		12.22	原案可決
	議員案第52号	ジェンダーに配慮した議会の在り方を求める決議		12.22	原案可決
定	議員案第53号	福祉会館跡地の地上権の処分の在り方に関し、西岡市長に反省を求める決議		12.22	原案可決
	議員案第54号	福祉総合相談の在り方を早急に示すことを求める決議		12.22	原案可決
例	29陳情第23号	諸賢のお知恵を拝借するための陳情書	総務企画	12.22	趣旨採択
	29陳情第24号	国に対して「待機児解消、保育士等の処遇改善のための財源確保を求める意見書」の提出を求める陳情書	厚生文教	12.22	継続審査
	29陳情第25号	「もくせい教室」の環境改善を求める陳情書	厚生文教	12.22	採 択
	29陳情第26号	夫婦別姓の実現を求める意見書提出に関する陳情書	総務企画	12.22	不採択
	29陳情第27号	元号利用の廃止を求めることに関する陳情書	総務企画	12.22	不採択
会	29陳情第28号	公立図書館における成人図書等の別コーナー設置を求めることに関する陳情書	厚生文教	12.22	不採択

	番 号	件 名	付託委員会	議決月日	議決結果
第 4 回 定 例 会	29陳情第30号	福社会館跡地の地上権価格について、市議会として不動産鑑定を発注すること等を求める陳情書	総務企画	12.22	不採択
	29陳情第31号	東小金井駅北口まちづくり事業用地整備活用計画に関する陳情書	総務企画	12.22	継続審査
	29陳情第32号	文化遺産とおぼしき物の処理に関する陳情書	厚生文教	12.22	継続審査
	29陳情第33号	小金井市歌を手作りで作成する事を求める陳情書	総務企画	12.22	継続審査

注) ※付託委員会の名称

総務企画：総務企画委員会

厚生文教：厚生文教委員会

建設環境：建設環境委員会

議会運営：議会運営委員会

予算：予算特別委員会

決算：決算特別委員会

庁舎及び福社会館建設等調査：庁舎及び福社会館建設等調査特別委員会

選舉管理委員會事務局

選 舉 係

選挙管理委員会事務局

1 選挙管理委員会開催状況

(単位：件)

月 日	会	議 名	報告件数	審議件数
4.18	第11回	選挙管理委員会	1	2
5.16	第12回	同 上	1	3
6.1	第13回	同 上	1	18
6.20	第14回	同 上	1	3
6.22	第15回	同 上	1	5
6.23	第16回	同 上	1	2
6.28	第17回	同 上	0	1
6.29	第18回	同 上	0	1
7.2	第19回	同 上	2	2
7.2	第20回	同 上	1	0
7.18	第21回	同 上	1	2
9.1	第22回	同 上	1	7
9.19	第23回	同 上	1	3
10.3	第24回	同 上	1	6
10.6	第25回	同 上	1	5
10.9	第26回	同 上	1	7
10.10	第27回	同 上	1	2
10.19	第28回	同 上	1	2
10.22	第29回	同 上	2	1
10.23	第30回	同 上	1	0
11.21	第31回	同 上	1	2
12.1	第32回	同 上	1	7
12.19	第33回	同 上	1	3
2.20	第1回	同 上	1	2
3.1	第2回	同 上	1	6
3.20	第3回	同 上	1	1

2 明るい選挙推進協議会活動状況

月	日	事業名	会場	主な内容
4	2	桜まつり街頭啓発活動	小金井公園 江戸東京たてもの園前	街頭啓発活動(ポケットティッシュ配布)
	14	東京都市明るい選挙推進協議会定期総会	東京自治会館	表彰 平成28年度事業報告 平成29年度事業計画
	24	第1回推進協議会	市役所	平成28年度事業報告 平成29年度事業計画
6	2	第1回推進委員連絡会	市役所	平成28年度事業報告 平成29年度事業計画
	21・28	都議会議員選挙街頭啓発活動	武蔵小金井駅周辺 東小金井駅周辺	街頭啓発活動(ポケットティッシュ配布) 21日は雨天のため中止
7	26	東京都市明るい選挙推進協議会第1回役員会議	東京自治会館	平成29年度事業計画について 平成29年度負担金について 平成29年度会長会議について ブロック会議運営費交付について 推進委員研修会について
7~8	-	政治家の寄附禁止にかかる啓発活動	市内各地域	寄附禁止に関するパンフレット配布 寄附禁止に関するポスター掲示など
8	10	東京都市明るい選挙推進協議会会長会議	東京自治会館	平成29年度事業計画
	22	第2回推進協議会	市役所	小金井市議会傍聴研修について 小金井市なかよし市民まつり街頭啓発活動について 日帰り研修会実施時期について 平成29年成人の日街頭啓発活動について
9	6・7	議会傍聴研修	小金井市議会	小金井市議会の傍聴
	15	ポスターコンクール審査会	市役所	平成29年度明るい選挙啓発ポスターコンクールの市審査会を開催し、東京都推薦作品、選挙管理委員会委員長賞、明るい選挙推進協議会会長賞、審査員特別賞、啓発用作品を選定
	30	国分寺市明るい選挙推進協議会委員研修会	国分寺市いずみホール	講演
10	6	東京都市明るい選挙推進協議会第2回役員会議	東京自治会館	衆院選執行のため中止
	14・15	市民まつり街頭啓発活動	小金井公園 江戸東京たてもの園前	街頭啓発活動(ポケットティッシュ配布) 両日とも雨天のため中止
	18	衆議院議員総選挙街頭啓発活動	武蔵小金井駅周辺 東小金井駅周辺	街頭啓発活動(ポケットティッシュ配布)
	18	東京都市明るい選挙推進協議会委員研修会	東京自治会館	衆院選執行のため中止
11	1	東京都明るい選挙推進大会	府中の森	永年功労者表彰、講演
	17	第2回推進委員連絡会	市役所	下半期の日程の確認 寄付禁止啓発活動 成人の日街頭啓発活動
12	1	日帰り研修会	参議院	参議院を見学
12~1	-	政治家の寄附禁止にかかる啓発活動	市内各地域	寄附禁止に関するパンフレット配布 寄附禁止に関するポスター掲示など
1	8	成人の日街頭啓発活動	宮地楽器ホール (小金井市民交流センター)	街頭啓発活動(成人の日啓発パンフレット・ポケットティッシュ配布)
	10~31	ポスターコンクール作品展示会	市役所	入賞作品展示
2	20	東京都市明るい選挙推進協議会第3回役員会議	東京自治会館	定期総会について 定期総会の運営について
	22	第3回推進協議会	市役所	平成29年度啓発活動実施状況について 平成29年度選挙時啓発活動結果について 平成30年度啓発活動計画について
	23	東京都市明るい選挙推進協議会第三ブロック会長会議	市役所	各市活動報告
3	8	第3回推進委員連絡会	市役所	平成29年度啓発活動実施状況について 平成29年度選挙時啓発活動結果について 平成30年度啓発活動計画について
	13	全国フォーラム	イノホール	講演
	31	桜まつり街頭啓発活動	小金井公園 江戸東京たてもの園前	街頭啓発活動(ポケットティッシュ配布)

3 選挙人名簿登録者数（定時登録30. 3. 1現在）

（単位：人）

投票区	町丁目	男	女	計	投票区	町丁目	男	女	計
1	東 1	1,290	1,400	2,690	12	貫井北1	611	653	1,264
	東 5	1,015	1,089	2,104		貫井北5	893	938	1,831
	計	2,305	2,489	4,794		貫井南3	1,100	1,151	2,251
2	東 2	1,214	1,313	2,527	13	計	2,604	2,742	5,346
	計	1,214	1,313	2,527		梶野 1	353	340	693
3	東 3	882	867	1,749	14	梶野 2	1,046	947	1,993
	東 4	2,284	2,203	4,487		梶野 4	1,116	1,079	2,195
	計	3,166	3,070	6,236		梶野 5	704	800	1,504
4	中 2	1,649	1,688	3,337	15	計	3,219	3,166	6,385
	計	1,649	1,688	3,337		梶野 3	1,050	1,048	2,098
5	中 3	1,720	1,765	3,485	16	関野 1	254	257	511
	本 1	1,667	1,884	3,551		関野 2	257	252	509
	計	3,387	3,649	7,036		緑 2	1,521	1,550	3,071
6	中 1	891	909	1,800	17	計	3,082	3,107	6,189
	中 4	817	849	1,666		緑 1	745	763	1,508
	計	1,708	1,758	3,466		緑 5	2,233	2,336	4,569
7	前原 1	699	711	1,410	18	計	2,978	3,099	6,077
	前原 2	809	772	1,581		本 2	1,335	1,525	2,860
	計	1,508	1,483	2,991		本 3	822	921	1,743
8	前原 4	1,814	1,777	3,591	19	計	2,157	2,446	4,603
	前原 5	1,039	1,067	2,106		緑 3	1,026	1,027	2,053
	貫井南1	355	327	682		緑 4	988	1,094	2,082
9	計	3,208	3,171	6,379	20	桜 1	950	1,139	2,089
	前原 3	1,892	1,926	3,818		桜 3	192	202	394
	貫井南2	367	414	781		計	3,156	3,462	6,618
10	計	2,259	2,340	4,599	20	本 4	1,345	1,566	2,911
	本 6	730	881	1,611		桜 2	615	685	1,300
11	計	730	881	1,611	20	計	1,960	2,251	4,211
	貫井南1	766	823	1,589		本 5	1,898	2,073	3,971
	貫井南2	422	429	851		貫井北1	151	184	335
	貫井南4	1,418	1,385	2,803		計	2,049	2,257	4,306
	貫井南5	1,001	1,039	2,040		本 5	363	408	771
計	3,607	3,676	7,283	20	貫井北2	807	795	1,602	
					貫井北3	2,137	2,013	4,150	
					貫井北4	82	50	132	
					計	3,389	3,266	6,655	
					合 計		49,335	51,314	100,649

4 東京都議会議員選挙

- (1) 選挙執行理由 任期満了による
- (2) 告示日 平成29年6月23日(金)
- (3) 投票日 平成29年7月2日(日)
- (4) 開票日 平成29年7月2日(日)
- (5) 投票区別当日有権者数、投票者数及び投票率

区分 投票区	当日有権者数			投票者数			投票率		
	男(人)	女(人)	計(人)	男(人)	女(人)	計(人)	男(%)	女(%)	計(%)
第1投票区	2,250	2,447	4,697	1,002	1,041	2,043	44.53	42.54	43.50
第2投票区	1,194	1,273	2,467	512	527	1,039	42.88	41.40	42.12
第3投票区	3,104	2,995	6,099	1,096	1,040	2,136	35.31	34.72	35.02
第4投票区	1,606	1,663	3,269	670	697	1,367	41.72	41.91	41.82
第5投票区	3,330	3,556	6,886	1,397	1,463	2,860	41.95	41.14	41.53
第6投票区	1,681	1,744	3,425	700	682	1,382	41.64	39.11	40.35
第7投票区	1,490	1,492	2,982	623	633	1,256	41.81	42.43	42.12
第8投票区	3,143	3,119	6,262	1,165	1,150	2,315	37.07	36.87	36.97
第9投票区	2,212	2,302	4,514	722	721	1,443	32.64	31.32	31.97
第10投票区	718	870	1,588	257	242	499	35.79	27.82	31.42
第11投票区	3,575	3,639	7,214	1,418	1,408	2,826	39.66	38.69	39.17
第12投票区	2,541	2,680	5,221	965	1,014	1,979	37.98	37.84	37.90
第13投票区	3,178	3,076	6,254	1,252	1,175	2,427	39.40	38.20	38.81
第14投票区	3,009	3,055	6,064	1,244	1,192	2,436	41.34	39.02	40.17
第15投票区	2,885	3,014	5,899	1,133	1,125	2,258	39.27	37.33	38.28
第16投票区	2,156	2,420	4,576	883	948	1,831	40.96	39.17	40.01
第17投票区	3,128	3,442	6,570	1,242	1,293	2,535	39.71	37.57	38.58
第18投票区	1,933	2,218	4,151	797	802	1,599	41.23	36.16	38.52
第19投票区	1,966	2,161	4,127	739	754	1,493	37.59	34.89	36.18
第20投票区	3,236	3,126	6,362	1,229	1,173	2,402	37.98	37.52	37.76
期日前投票	—	—	—	4,394	5,039	9,433	9.09	10.02	9.56
不在者投票	—	—	—	97	139	236	0.20	0.28	0.24
計	48,335	50,292	98,627	23,537	24,258	47,795	48.70	48.23	48.46

5 衆議院議員選挙及び最高裁判所裁判官国民審査

- (1) 選挙執行理由 解散による
- (2) 公示日 平成29年10月10日(火)
- (3) 投票日 平成29年10月22日(日)
- (4) 開票日 平成29年10月22日(日)
- (5) 投票区別当日有権者数、投票者数及び投票率

① 衆議院(小選挙区選出)議員選挙[東京都第18区]

区分 投票区	当日有権者数			投票者数			投票率		
	男(人)	女(人)	計(人)	男(人)	女(人)	計(人)	男(%)	女(%)	計(%)
第1投票区	2,277	2,479	4,756	1,042	1,059	2,101	45.76	42.72	44.18
第2投票区	1,209	1,290	2,499	532	525	1,057	44.00	40.70	42.30
第3投票区	3,186	3,067	6,253	1,209	1,055	2,264	37.95	34.40	36.21
第4投票区	1,621	1,671	3,292	697	705	1,402	43.00	42.19	42.59
第5投票区	3,386	3,621	7,007	1,391	1,422	2,813	41.08	39.27	40.15
第6投票区	1,704	1,763	3,467	719	659	1,378	42.19	37.38	39.75
第7投票区	1,504	1,493	2,997	618	563	1,181	41.09	37.71	39.41
第8投票区	3,195	3,150	6,345	1,126	1,023	2,149	35.24	32.48	33.87
第9投票区	2,257	2,332	4,589	737	659	1,396	32.65	28.26	30.42
第10投票区	730	882	1,612	220	217	437	30.14	24.60	27.11
第11投票区	3,610	3,669	7,279	1,374	1,346	2,720	38.06	36.69	37.37
第12投票区	2,586	2,730	5,316	973	969	1,942	37.63	35.49	36.53
第13投票区	3,228	3,149	6,377	1,315	1,280	2,595	40.74	40.65	40.69
第14投票区	3,057	3,084	6,141	1,294	1,176	2,470	42.33	38.13	40.22
第15投票区	2,962	3,091	6,053	1,188	1,107	2,295	40.11	35.81	37.92
第16投票区	2,167	2,451	4,618	900	954	1,854	41.53	38.92	40.15
第17投票区	3,170	3,475	6,645	1,213	1,167	2,380	38.26	33.58	35.82
第18投票区	1,958	2,244	4,202	819	809	1,628	41.83	36.05	38.74
第19投票区	2,029	2,210	4,239	765	750	1,515	37.70	33.94	35.74
第20投票区	3,346	3,211	6,557	1,323	1,179	2,502	39.54	36.72	38.16
期日前投票	—	—	—	8,136	9,803	17,939	16.50	19.15	17.85
不在者投票	—	—	—	157	199	356	0.32	0.39	0.35
在外者投票	135	122	257	48	38	86	35.56	31.15	33.46
計	49,317	51,184	100,501	27,796	28,664	56,460	56.36	56.00	56.18

② 衆議院（比例代表選出）議員選挙 [東京都選挙区]

区分 投票区	当日有権者数			投票者数			投票率		
	男(人)	女(人)	計(人)	男(人)	女(人)	計(人)	男(%)	女(%)	計(%)
第1投票区	2,277	2,479	4,756	1,041	1,059	2,100	45.72	42.72	44.15
第2投票区	1,209	1,290	2,499	532	525	1,057	44.00	40.70	42.30
第3投票区	3,186	3,067	6,253	1,208	1,055	2,263	37.92	34.40	36.19
第4投票区	1,621	1,671	3,292	697	704	1,401	43.00	42.13	42.56
第5投票区	3,386	3,621	7,007	1,391	1,422	2,813	41.08	39.27	40.15
第6投票区	1,704	1,763	3,467	719	659	1,378	42.19	37.38	39.75
第7投票区	1,504	1,493	2,997	618	563	1,181	41.09	37.71	39.41
第8投票区	3,195	3,150	6,345	1,126	1,023	2,149	35.24	32.48	33.87
第9投票区	2,257	2,332	4,589	737	659	1,396	32.65	28.26	30.42
第10投票区	730	882	1,612	220	217	437	30.14	24.60	27.11
第11投票区	3,610	3,669	7,279	1,374	1,346	2,720	38.06	36.69	37.37
第12投票区	2,586	2,730	5,316	973	969	1,942	37.63	35.49	36.53
第13投票区	3,228	3,149	6,377	1,315	1,280	2,595	40.74	40.65	40.69
第14投票区	3,057	3,084	6,141	1,294	1,176	2,470	42.33	38.13	40.22
第15投票区	2,962	3,091	6,053	1,188	1,106	2,294	40.11	35.78	37.90
第16投票区	2,167	2,451	4,618	900	954	1,854	41.53	38.92	40.15
第17投票区	3,170	3,475	6,645	1,213	1,166	2,379	38.26	33.55	35.80
第18投票区	1,958	2,244	4,202	819	809	1,628	41.83	36.05	38.74
第19投票区	2,029	2,210	4,239	765	750	1,515	37.70	33.94	35.74
第20投票区	3,346	3,211	6,557	1,321	1,179	2,500	39.48	36.72	38.13
期日前投票	—	—	—	8,136	9,803	17,939	16.50	19.15	17.85
不在者投票	—	—	—	158	198	356	0.32	0.39	0.35
在外者投票	135	122	257	48	37	85	35.56	30.33	33.07
計	49,317	51,184	100,501	27,793	28,659	56,452	56.36	55.99	56.17

③ 最高裁判所裁判官国民審査

区分 投票区	当日有権者数			投票者数			投票率		
	男(人)	女(人)	計(人)	男(人)	女(人)	計(人)	男(%)	女(%)	計(%)
第1投票区	2,277	2,479	4,756	1,034	1,059	2,093	45.41	42.72	44.01
第2投票区	1,209	1,290	2,499	529	523	1,052	43.76	40.54	42.10
第3投票区	3,186	3,067	6,253	1,199	1,053	2,252	37.63	34.33	36.01
第4投票区	1,621	1,671	3,292	694	700	1,394	42.81	41.89	42.35
第5投票区	3,386	3,621	7,007	1,388	1,419	2,807	40.99	39.19	40.06
第6投票区	1,704	1,763	3,467	716	653	1,369	42.02	37.04	39.49
第7投票区	1,504	1,493	2,997	617	560	1,177	41.02	37.51	39.27
第8投票区	3,195	3,150	6,345	1,120	1,020	2,140	35.05	32.38	33.73
第9投票区	2,257	2,332	4,589	734	656	1,390	32.52	28.13	30.29
第10投票区	730	882	1,612	220	217	437	30.14	24.60	27.11
第11投票区	3,610	3,669	7,279	1,370	1,345	2,715	37.95	36.66	37.30
第12投票区	2,586	2,730	5,316	967	964	1,931	37.39	35.31	36.32
第13投票区	3,228	3,149	6,377	1,309	1,273	2,582	40.55	40.43	40.49
第14投票区	3,057	3,084	6,141	1,293	1,168	2,461	42.30	37.87	40.07
第15投票区	2,962	3,091	6,053	1,182	1,099	2,281	39.91	35.55	37.68
第16投票区	2,167	2,451	4,618	896	952	1,848	41.35	38.84	40.02
第17投票区	3,170	3,475	6,645	1,212	1,163	2,375	38.23	33.47	35.74
第18投票区	1,958	2,244	4,202	815	806	1,621	41.62	35.92	38.58
第19投票区	2,029	2,210	4,239	765	750	1,515	37.70	33.94	35.74
第20投票区	3,346	3,211	6,557	1,314	1,174	2,488	39.27	36.56	37.94
期日前投票	—	—	—	8,034	9,682	17,716	16.34	18.96	17.67
不在者投票	—	—	—	153	190	343	0.31	0.37	0.34
計	49,182	51,062	100,244	27,561	28,426	55,987	56.04	55.67	55.85

監查委員事務局

監 查 係

第1 監査係

1 監査委員

氏名	任期	区分
重永邦敏	平成28年7月28日～平成32年7月27日	識見（代表監査委員）
露木肇子	平成26年6月9日～平成30年6月8日	識見
中山克己	平成27年5月22日～平成29年4月4日	議選
紀由紀子	平成29年4月20日～平成33年4月4日	議選

2 全国・関東・東京都市監査委員会等開催状況

実施月日	会名	開催場所
4. 20	東京都市監査委員会定期総会	東京自治会館(府中市)
5. 31	関東都市監査委員会定期総会	パレスホテル大宮(さいたま市)
6. 21	第1回東京都市監査委員会事務局長会	青梅市役所
8. 24～8. 25	全国都市監査委員会総会・研修会	TKPガーデンシティ品川(港区)
10. 4	東京都市監査委員会第1回職員研修会	府中市市民活動センター
10. 13	関東都市監査委員会職員研修会	京葉銀行文化プラザ(千葉市)
11. 17	東京都市監査委員会第1回委員研修会	青梅市役所
11. 24	東京都市監査委員会職員事例研究会	狛江市役所
1. 23	東京都市監査委員会第2回職員研修会	狛江市役所
1. 26	東京都市監査委員会第2回委員研修会	福生市もくせい会館
2. 2	第2回東京都市監査委員会事務局長会	青梅市役所

3 監査等実施状況

種 別	月 日	実 施 事 項
例 月 現 金 出 納 検 査	4.27	平成28年度一般会計・特別会計・基金等 (3月分)
	5.25	平成28・29年度一般会計・特別会計・基金等 (4月分)
	6.29	同 上 (5月分)
	7.24	平成29年度一般会計・特別会計・基金等 (6月分)
	8.22	同 上 (7月分)
	9.28	同 上 (8月分)
	10.26	同 上 (9月分)
	11.30	同 上 (10月分)
	12.26	同 上 (11月分)
	1.25	同 上 (12月分)
	2.22	同 上 (1月分)
	3.29	同 上 (2月分)
定期 監査	11.13 ～11.21 講評30. 1.25	福祉保健部 (地域福祉課、自立生活支援課、介護福祉課、健康課)
	30.2.9～2.23 講評 30.4.26	子ども家庭部 (子育て支援課、保育課、児童青少年課)
財政援助 団体等監査	30.1.22 講評 30.4.26	保育課、小金井公園ハイジ保育園、にじいろ保育園武蔵小金井 ココファン・ナーサリー東小金井

種 別	月 日	実 施 事 項
決 算 審 査	7.24~7.27 講評 8.22	平成28年度 一般会計歳入歳出決算
		同 上 国民健康保険特別会計歳入歳出決算
		同 上 下水道事業特別会計歳入歳出決算
		同 上 介護保険特別会計歳入歳出決算
		同 上 後期高齢者医療特別会計歳入歳出決算
		同 上 財産に関する調書
		同 上 基金運用状況
財政健全化判断比率等審査	7.24 講評 8.22	平成28年度 財政健全化判断比率及び公営企業会計資金不足比率

4 住民監査請求

(単位：件)

請求件数	受理件数	却下件数
	監査結果	
1	1	0
	1	

5 地方自治法第98条第2項による議会監査請求 1件

農業委員会事務局

農 政 係

第1 農業委員会

1 農業委員会の構成

任 期：7. 19まで
 会 長：高橋 金一
 会長職務代理：鈴木 沢七
 会長職務代理：高橋 正彦

任 期：7. 20から
 会 長：高橋 金一
 会長職務代理：橋本 尚幸
 会長職務代理：大澤 利之

議席 番号	氏名	公選・選任 の別
1	杉山 薫	公 選
2	本橋 隆	公 選
3	高橋 堅治	選任（農業協同組合）
4	大澤 利之	公 選
5	山中 保二	公 選
6	高橋 正彦	公 選
7	橋本 尚幸	公 選
8	湯沢 綾子	選任（学識経験者） ※平成29年4月4日辞任
9	高橋 金一	選任（農業共済組合）
10	欠 員	
11	渡辺ふき子	選任（学識経験者） ※平成29年4月4日辞任
12	鈴木 沢七	公 選
13	大久保政男	公 選
14	森戸 洋子	選任（学識経験者） ※平成29年4月4日辞任
15	中川徳三郎	公 選
16	渡邊 泰広	公 選

議席 番号	氏名	備考
1	高杉 隆行	
2	松嶋 あおい	
3	鴨下 公夫	
4	岸野 有次	
5	大堀 金義	
6	渡邊 正明	
7	高橋 堅治	
8	高橋 金一	
9	橋本 尚幸	
10	大澤 利之	
11	鴨下 永孝	
12	大久保 政男	
13	永井 文夫	
14	井寺 喜香	平成29年9月1日任命

※ 平成27年9月に農業委員会等に関する法律が改正され、平成29年7月20日から任期の始まる農業委員の選出方法が、選挙制及び市長の選任制から、議会の同意を要件とした市長の任命制に改められた。

2 会議開催状況

	案 件	月 日	開催場所
第4回 農業委員会の会議	転用の専決処理について 他	4. 20	市役所
第5回 農業委員会の会議	同 上	5. 19	同 上
第6回 農業委員会の会議	同 上	6. 20	同 上
臨時会 農業委員会の会議	同 上	7. 14	同 上
第7回 農業委員会の会議	会長及び職務代理の互選並びに議席の決定等について	7. 20	同 上
第8回 農業委員会の会議	同 上	8. 21	同 上
第9回 農業委員会の会議	同 上	9. 20	同 上
第10回 農業委員会の会議	同 上	10. 20	同 上
第11回 農業委員会の会議	同 上	11. 20	同 上
第12回 農業委員会の会議	同 上	12. 20	同 上
第1回 農業委員会の会議	同 上	1. 19	同 上
第2回 農業委員会の会議	同 上	2. 20	同 上
第3回 農業委員会の会議	同 上	3. 20	同 上

3 農地法の規定による許可申請及び届出等

農地法第3条の 許可申請		農地法第4条の 届出		農地法第5条の 届出		法務局からの照会	
面積	件数	面積	件数	面積	件数	面積	件数
m ² 0	0	m ² 6,190.00	9	m ² 13,534.00	22	m ² 3,485.22	12

生産緑地に係る 主たる従事者証明		農業経営継続の 証明		納税猶予適格者 証明		生産緑地の取得の 斡旋	
面積	件数	面積	件数	面積	件数	面積	件数
m ² 33,361.17	10	m ² 94,124.26	35	m ² 10,093.92	4	m ² 12,598.92	6

第2 事務局

1 庶 務

告 示 13件

2 国有農地

(1) 貸付状況

(単位：m²)

調 査 日	貸 付 区 分	面 積
3. 3 1	転 用 貸 付	2, 1 6 8. 0 0
	農 地 貸 付	1, 4 0 0. 0 0
	未 貸 付	7, 3 4 0. 0 0
合 計		1 0, 9 0 8. 0 0

3 農 政

北多摩地区農業委員会連合会優秀農業経営者表彰

野菜部門 島 田 安 雄

**固定資産評価審査
委員会事務局**

第1 審査委員会

1 固定資産課税台帳縦覧、閲覧及び審査申出状況

種 目	縦覧者数(人)	閲覧者数(人)	審査申出件数(件)
土 地	7	235	0
家 屋	3	210	0
償却資産		10	0
計	10	455	0

2 審査委員会開催状況

月 日	内 容	
5.25	第1回	○平成29年度固定資産課税台帳の閲覧状況等について ○委員長等の選挙について ○固定資産評価審査委員会規程の一部改正について

3 東京都市固定資産評価審査委員会審査事務協議会定期協議会(第68回)

月 日	場 所	協 議 事 項
11.14	府中市市民活動センター プラッツ バルトホール	平成29年度固定資産課税台帳の縦覧・閲覧及び審査状況 について 他

第2 庶務

1 人事

職名	氏 名	任 期
委 員 長	山 田 義 雄	21. 7. 1 ~ 24. 6. 30 24. 7. 1 ~ 27. 6. 30 27. 7. 1 ~ 30. 6. 30
委員(委員長職務代理)	益 田 あゆみ	22. 6. 1 ~ 23. 9. 12 23. 9. 13 ~ 26. 9. 12 26. 9. 13 ~ 29. 9. 12 29. 9. 13 ~ 32. 9. 12
委 員	石 井 一 郎	28. 10. 1~31. 9. 30

平成29年度 事務報告書

2018年（平成30年）7月 印刷・発行

編集・発行 小金井市 総務部 総務課
〒184-8504
小金井市本町六丁目6番3号
電話（042）387-9805（ダイヤルイン）

古紙を配合しています。

