

令和5年度

事務報告書

小金井市

令和5年度

事務報告書

小金井市

編 さん 例

- 1 令和5年度事務報告書を作成した。
- 2 事務実績の内容は、令和5年4月1日から令和6年3月31日までである。
ただし、出納整理期間のある事務は、令和6年5月31日までを含む。
なお、議会事務局については、令和5年1月1日から令和5年12月31日までとする。

令和6年7月

小金井市総務部総務課

目 次

市の概要

事務実績

企画財政部

企画政策課	9
財政課	17
広報秘書課	21
情報システム課	29

総務部

総務課	33
地域安全課	39
職員課	45
管財課	57

市民部

市民課	61
コミュニティ文化課	73
経済課	97
保険年金課	107
市民税課	115
資産税課	121
納税課	123

環境部

環境政策課	127
ごみ対策課	143
下水道課	155

福祉保健部

地域福祉課	161
自立生活支援課	169
介護福祉課	193
健康課	211

子ども家庭部	
子育て支援課	219
保育課	229
児童青少年課	233
都市整備部	
都市計画課	247
まちづくり推進課	251
道路管理課	255
建築営繕課	267
交通対策課	269
区画整理課	275
会計課	277
学校教育部	
庶務課	281
学務課	293
指導室	301
生涯学習部	
生涯学習課	307
図書館	333
公民館	341
議会事務局	351
選挙管理委員会事務局	381
監査委員事務局	385
農業委員会事務局	389
固定資産評価審査委員会事務局	393

市の概要

市の概要

1 市制施行 昭和33年10月1日

小告示第115号 町を市とすることについて 小金井町を市とし、昭和33年10月1日から施行する。 昭和33年9月6日 小金井町長 鈴木 誠一
東京都告示第714号 町を市とすることについて 地方自治法第8条第3項の規定により東京都北多摩郡小金井町を市とし 昭和33年10月1日から施行する。 昭和33年8月7日 東京都知事 安井 誠一郎
総理府告示第312号 町を市とする処分 地方自治法第8条第3項の規定により東京都北多摩郡小金井町を小金井市 とする旨、東京都知事から届出があった。 右の処分は、昭和33年10月1日からその効力を生ずるものとする。 昭和33年8月30日 内閣総理大臣 岸 信介
(小金井町制施行 昭和12年2月11日)

2 位置

東経・・・139度31分	北緯・・・35度42分
標高・・・40m（東町）～75m（貫井北町）	

3 面積

東西・・・4.1km	南北・・・4.0km
面積・・・11.30平方km	

(注) 行政面積は、国土地理院公表の面積値による。

4 世帯・人口（対前年比較、各年とも4月1日現在）

区分 年別	世帯数 (世帯)	人 口 (人)		
		男	女	計
令和6年	63,067	61,265	63,412	124,677
令和5年	62,874	61,382	63,331	124,713
比較	193	△117	81	△36

小金井市行政機構図（令和5年4月1日現在）

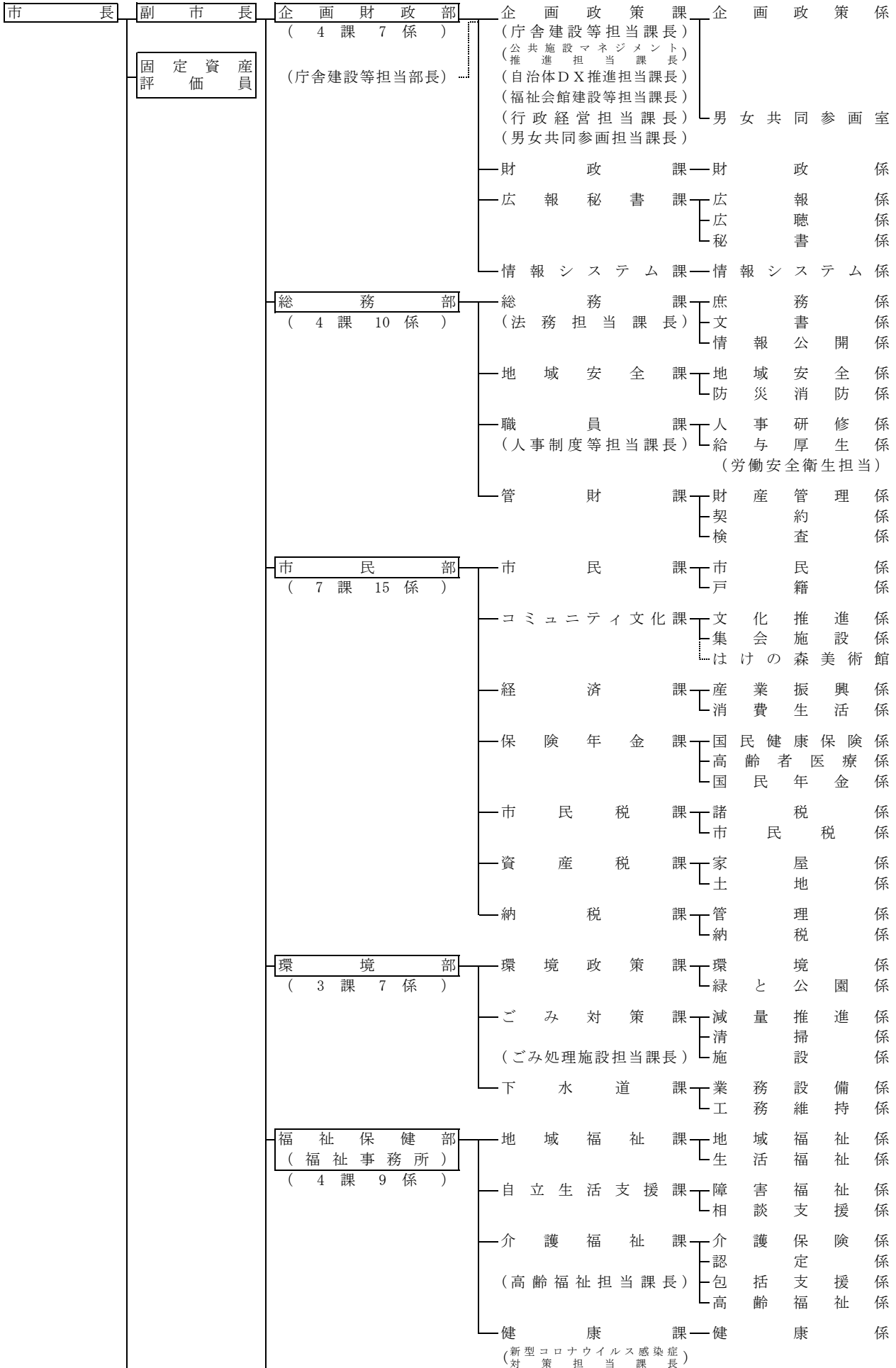

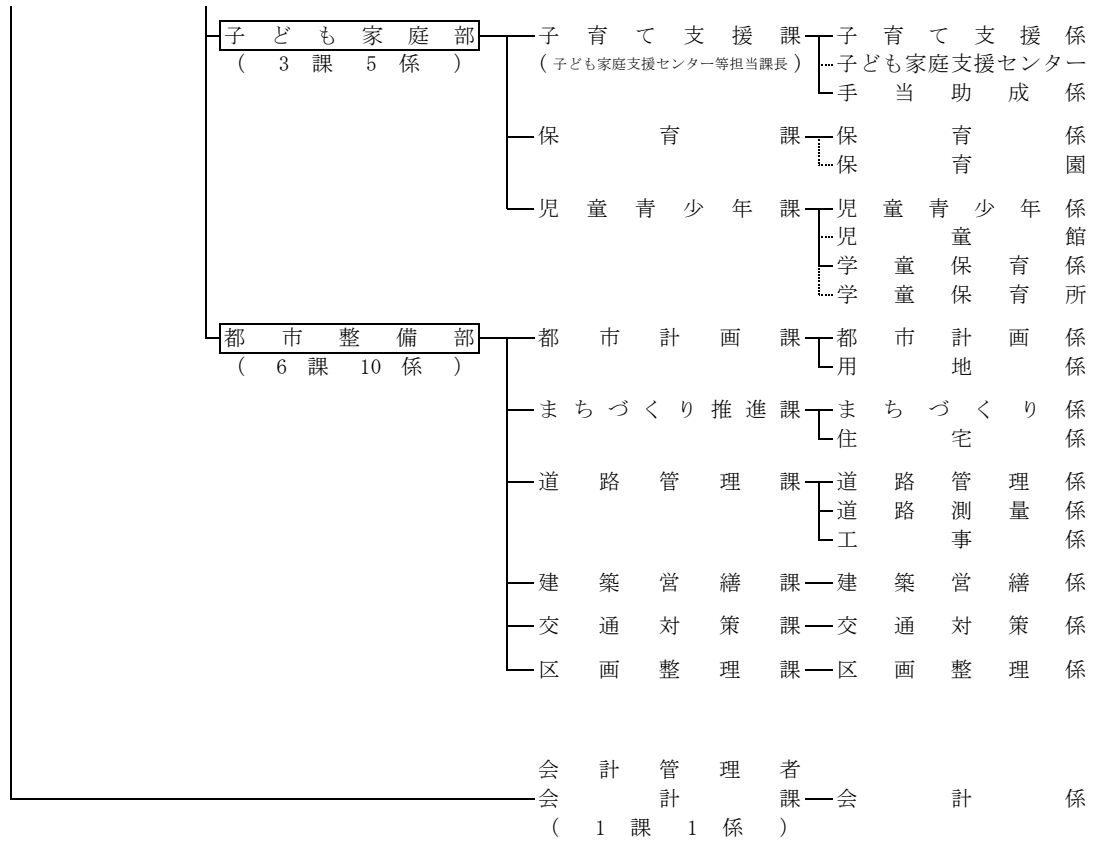

市長部局 7部 32課 64係 (会計課含)

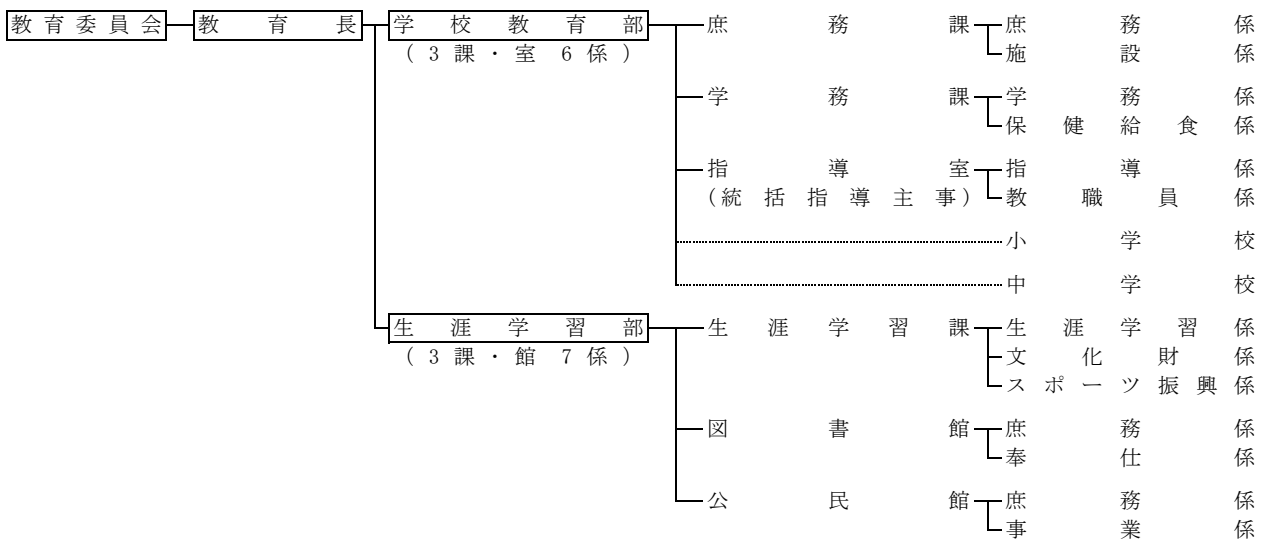

教育委員会 2部 6課 (室・館) 13係

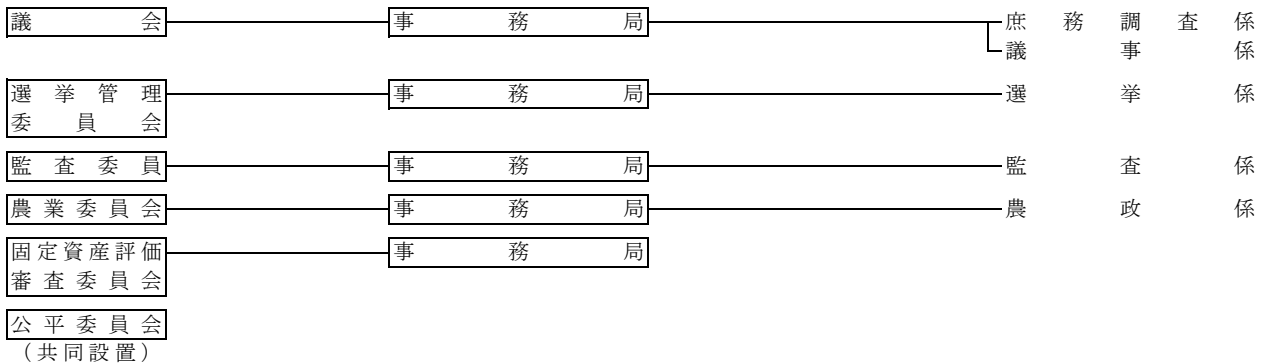

事 務 実 績

企畫財政部

企畫政策課

**企 畫 政 策 係
男 女 共 同 參 畫 室**

第1 企画政策係

1 企画立案

(1) 長期総合計画に係る事業

ア 長期総合計画策定本部

第5次基本構想・前期基本計画の推進に向け、市長、副市長、教育長及び部長職者で構成する庁内組織において、長期総合計画に関する必要事項の検討を行った。(開催日 5. 9、9. 19、2. 27)

イ 長期計画審議会

長期計画審議会条例に基づき、第5次小金井市基本構想・前期基本計画の目標達成に向け、市が実施する令和5年度施策評価に係る外部評価について審議を行った。

(長期計画審議会は、公募市民5人、学識経験者2人、関係団体が推薦する者5人、教育委員会の委員1人、農業委員会の委員1人、関係行政機関の職員1人で構成)

回数	開催日	議題
第1回	6. 26	1 諮問について 2 令和5年度施策評価について 3 グループワークについて 4 次回ヒアリングについて 5 その他
第2回	7. 25	1 グループワークについて (1) ヒアリングについて (2) 長期計画審議会コメントの検討について 2 グループワークでの検討結果について 3 その他
第3回	8. 24	1 令和5年度の施策評価について 2 その他

(2) 新庁舎建設に係る事業

ア 庁舎等複合施設庁内検討委員会

市長、副市長、教育長及び部長職者で構成する庁内組織において、庁舎等複合施設建設に係る諸問題について検討を行った。

回数	開催日	議題
第30回	4. 25	庁舎等複合施設建設事業の再開方針について
第31回	5. 9	市議会全員協議会への資料の提出について ※第6回庁議と同時開催
第32回	6. 13	庁舎等建設及び公共施設マネジメント推進調査特別委員会への調査資料の提出について ※第11回庁議と同時開催
第33回	7. 12	新庁舎・(仮称)新福祉会館建設設計に係る検証実施について
第34回	9. 5	1 新庁舎・(仮称)新福祉会館建設設計検証結果報告書の市議会議員への配布について 2 市議会全員協議会への資料の提出について ※第22回庁議と同時開催
第35回	10. 31	新庁舎・(仮称)新福祉会館建設に係る市民説明会の開催について
第36回	11. 28	新庁舎・(仮称)新福祉会館建設に係る市民説明会の開催結果について

第37回	12.5	庁舎等建設及び公共施設マネジメント推進調査特別委員会への調査資料の提出について ※第35回庁議と同時開催
第38回	1.30	1 庁舎等複合施設実施設計検討内容の反映概要について 2 新庁舎・(仮称)新福祉会館建設に向けた想定スケジュールについて
第39回	2.6	庁舎等建設及び公共施設マネジメント推進調査特別委員会への調査資料の提出について ※第46回庁議と同時開催

イ 新庁舎・(仮称)新福祉会館実施設計

新庁舎・(仮称)新福祉会館建設に向けて、現設計の検証を行ったうえで実施設計を再開し、市民説明会を開催した。現設計の検証結果や市民説明会での意見等を踏まえ、庁舎等複合施設建設事業の早期実施に向けた再開方針を作成した。

(7) 現設計の検証

令和5年第2回市議会定例会において、現設計の検証を実施する予算を含めた修正予算案が可決されたことに伴い、コストダウン等の観点から、現設計の検証を行った。

- ① 総耐震化及び地下駐車場廃止
- ② 総免震化
- ③ 地下駐車場廃止
- ④ 新庁舎と(仮称)新福祉会館の同時竣工
- ⑤ 外壁仕様変更
- ⑥ 庁舎西側階段の削減
- ⑦ 議場の上部仕様の見直し
- ⑧ 梁跳出部分の見直し
- ⑨ 広場の再検討

(4) 市民説明会の実施

新庁舎・(仮称)新福祉会館実施設計の再開に当たり、本事業のこれまでの経緯、現設計内容、検証結果に基づく見直し、再開方針等について広く知っていただくため、市民説明会を開催した。

開催日	場 所	内 容	参加者数
10.31	萌え木ホール	新庁舎・(仮称)新福祉会館建設事業について	70人
11.1	公民館貫井南分館		31人
11.3	東小金井駅開設記念会館	1 これまでの経過	68人
	公民館緑分館	2 現設計	
11.4	公民館貫井北分館	3 現設計の検証結果	28人
		4 検証結果に基づく設計見直し	47人
	中町桜並集会所	5 再開方針案 (6回とも同内容)	38人

(3) 公共施設等総合管理計画に係る事業

公共施設等の全体を把握し、長期的な視点を持って、更新、統廃合、長寿命化等を計画的に行うことにより、財政負担を軽減し、及び平準化するとともに、公共施設等の最適な配置等に関する今後の方向性を示すために策定した公共施設等総合管理計画(令和4年3月改定)の推進を図った。

また、国からの要請に基づき、小金井市PPP/PFI手法導入優先的検討指針を策定することにより、本市におけるPPP/PFI手法導入優先的検討における庁内ルール等を定めた。

ア 公共施設等総合管理計画策定推進本部

市長、副市長、教育長及び部長職者で構成する庁内組織において、2回にわたり計画の進行管理等を行った。

回数	開催日	議題
第41回	2. 13	公共施設の在り方検討について
第42回	3. 26	小金井市PPP/PFI手法導入優先的検討指針の策定について

イ 庁内講演会

PPP/PFIに関する知識等の浸透を図るため、庁内講演会を実施した。

名称	実施期間	内容
PPP/PFI手法 庁内講演会 (第1回)	11. 13	1 講師 新谷 聡美 (株式会社ブレインファーム代表取締役) 2 内容 PPP/PFIの主な手法の基本チェックと事例紹介など (出席者：31人)
PPP/PFI手法 庁内講演会 (第2回)	2. 7	1 講師 相見 大輔 (株式会社ブレインファーム公共デザイン事業部公共政策チームマネジメントコンサルタント) 2 内容 PPP/PFI手法の優先的検討について (出席者：15人)

(4) 市民参加推進会議の開催

市民参加条例の適正な運用状況等を審議するため、市民参加推進会議を3回開催した。

回数	開催日	議題
第66回 (第9期)	7. 13	1 市民参加条例運用状況等について 2 今期のテーマについて 3 若者討議会について 4 その他
第67回 (第9期)	12. 23	1 若者討議会について 2 その他
第68回 (第9期)	2. 16	1 若者討議会について 2 今期の提言に向けて

(5) 指定管理者選定委員会の開催

市が設置する公の施設の管理を行う指定管理者の選定について、調査及び審議した。

回数	開催日	議題
第45回	4. 3	1 委員長の互選について 2 副委員長の互選について 3 会議録作成について 4 小金井市立公園、小金井市滄浪泉園緑地及び小金井市環境楽習館の指定管理者の公募について 5 その他
第46回	5. 29	1 小金井市立清里山荘の指定管理者の公募について 2 その他

第47回	7. 18	1 小金井市立公園、小金井市滄浪泉園緑地及び小金井市環境楽習館の指定管理者の候補者の選定について（第1次審査） 2 その他
第48回	7. 26	1 小金井市立公園、小金井市滄浪泉園緑地及び小金井市環境楽習館の指定管理者の候補者の選定について（第2次審査） 2 その他
第49回	8. 25	1 小金井市立清里山荘の指定管理者の候補者の選定について（第1次審査） 2 その他
第50回	9. 15	1 小金井市立清里山荘の指定管理者の候補者の選定について（第2次審査） 2 その他

(6) 総合教育会議の開催

地方教育行政の組織及び運営に関する法律に基づき、会議を開催した。

回数	開催日	議題
第1回	11. 21	1 小金井市教育・文化の振興に関する総合的施策の大綱について 2 義務教育就学児医療助成制度・高校生等医療費助成制度について 3 小金井市立学校部活動の地域連携について 4 コミュニティスクールについて 5 緑センターの委託化について

(7) 市イメージキャラクター広報活動

市内のイベント等で着ぐるみを8回使用し、周知活動を行った。「イメージキャラクター着ぐるみサポーター制度実施要綱」に基づくサポーター登録人数は14人（3月末現在）で、イベントでのサポーター利用件数は2件であった。

2 総合調整

(1) 能登半島地震募金活動

令和6年1月1日に発生した能登半島地震に伴い、甚大な被害を受けた被災地を支援するため、市施設内に募金箱を設置し、義援金を募った。

設置期間 6. 1. 9～6. 3. 31

設置場所 市役所本庁舎2階企画政策課窓口

市役所第二庁舎1階受付

東小金井駅開設記念会館（マロンホール）

保健センター

小金井 宮地楽器ホール（小金井市民交流センター）2階受付

募金総額 874, 187円

3 庁議

庁議に関する規則に基づき、行政運営に関する重要事項を審議し、その方針を策定するとともに、各行政分野の総合調整を行い、もって行政の能率的遂行を図るため、庁議を55回開催した。（開催日 原則毎週火曜日）

4 自治体DX推進

(1) 自治体DX推進に係る事業

デジタル技術を活用し、市民サービスの利便性向上及び行政における業務の効率化を実現

するため、本市におけるDX推進に向け、豊富な経験と専門的知見を有する外部人材を活用し、次のとおり実施した。

- ア 行政手続オンライン化に向けた押印及び署名の見直し方針の策定
- イ 令和5年度デジタルチャレンジの実施
- ウ DX推進におけるアクションプランの見直し
- エ 生成AI実証事業の実施
- オ テレワーク第二次試行の実施
- カ 管理職者・情報政策推進リーダー（DXリーダー）向け研修の実施

(2) 小金井市DX推進本部

副市長、教育長及び部長職者で構成する庁内組織であり、DX推進に向けて、次の内容について審議を行った。

回数	開催日	議題
第18回	5. 9	テレワークの今後の活用について 小金井市DX推進本部の体制見直しについて
第19回	7. 5	行政手続オンライン化に向けた押印及び署名の見直しについて
第20回	7. 19	NW更改後の新しい働き方について デジタルチャレンジについて
第21回	8. 30	GovTech東京に係る区市町村協働事業への参加について
第22回	9. 26	DX推進におけるアクションプランの見直しについて
第23回	10. 3	行政手続オンライン化に向けた押印及び署名の見直しについて
第24回	10. 24	生成AIの活用に向けた実証事業について
第25回	11. 14	テレワーク（第二次試行）の実施について
第26回	12. 26	東京データプラットフォーム（TDPF）への会員登録について
第27回	1. 9	生成AI実証事業の報告について
第28回	3. 5	財務会計システム電子決裁機能の導入について

5 行政経営

(1) 組織改正

組織改正に係る関係例規の改正

名称	施行月日
小金井市組織規則の一部改正	4. 1
小金井市事務決裁規程の一部改正	4. 1、4. 26
小金井市副市長事務分担規則の一部改正	4. 1

(2) 行財政再建推進本部会議

回数	開催日	議題
第390回	4. 25	新たな定員管理計画の方向性について
第391回	5. 9	令和5年度施策評価の実施について
第392回	5. 23	令和5年度職員1人当たりの人件費について 等
第393回	5. 30	定員管理計画の策定について 等
第394回	6. 6	定員管理計画の策定について
第395回	7. 5	令和5年度事務事業評価の結果について

第396回	7. 19	令和5年度事務事業評価の改善提案に対する本部判定について
第397回	8. 2	令和5年度事務事業評価の改善提案に対する本部判定について
第398回	8. 30	令和5年度事務事業評価の奨励事業に対する本部支援案について 等
第399回	9. 12	令和5年度事務事業評価の奨励事業に対する本部支援案について
第400回	9. 19	令和5年度行政評価結果について
第401回	10. 3	補助金等の見直し要領の策定について
第402回	10. 31	小金井市行財政改革2025の推進について
第403回	11. 28	小金井市行財政改革2025の重点取組の進捗状況について
第404回	12. 5	小金井市行財政改革2025の推進について
第405回	12. 19	改善改革運動（C o C oからチャレンジ・こがねい）の見直しについて
第406回	12. 26	改善改革運動（C o C oからチャレンジ・こがねい）の見直しについて
第407回	2. 20	小金井市行財政改革2025の重点取組の進捗状況について
第408回	3. 5	改善改革運動（C o C oからチャレンジ・こがねい）の実施について
第409回	3. 12	小金井市財政規律ガイドラインの策定について
第410回	3. 26	改善改革運動（C o C oからチャレンジ・こがねい）の実施について 等

(3) 第1期小金井市行財政改革審議会

回数	開催日	議題
第3回	5. 24	D X推進全体方針に係るアクションプランについて 等
第4回	10. 18	小金井市公民連携アウトソーシング基本方針の検証について 等
第5回	2. 8	行財政改革2025個別取組の内容変更について 等

(4) 休日窓口取扱件数

(単位：件)

市民課	保険年金課	納税課	子育て支援課	合計
4, 635	624	54	169	5, 482

(5) 行政評価

第5次基本構想・前期基本計画で掲げる29の施策を点検評価することで市政運営全体を進捗管理する「施策評価」と、施策を達成するための具体的な事務事業を自己点検することで改善策の気づきを得る「事務事業評価」からなる行政評価システムを、市議会との合同勉強会での検討を経て令和4年度から試行導入し、評価を実施した。

ア 施策評価

実施期間 5. 11～5. 26
対象事業 全29施策

イ 事務事業評価

実施期間 6. 1～6. 21
対象事業 30事業（追加提案1事業を含む）
判定結果 奨励 3事業、承認 27事業

第2 男女共同参画室

1 男女共同参画の推進

(1) 男女平等推進審議会の開催

男女平等に係る諸課題を審議するため、男女平等推進審議会を4回開催した。

回数	開催日	議題
第6回 (第10期)	7. 25	1 男女共同参画施策の推進について 2 第6次男女共同参画行動計画推進状況調査結果について
第7回 (第10期)	10. 26	1 男女共同参画施策の推進について 2 第6次男女共同参画行動計画推進状況調査結果について
第8回 (第10期)	12. 25	1 男女共同参画施策の推進について 2 第6次男女共同参画行動計画の推進について(提言案)
第9回 (第10期)	1. 12	1 男女共同参画施策の推進について 2 第6次男女共同参画行動計画の推進について(提言案)

(2) 国内研修事業参加補助金交付

0件

(3) 男女平等に関する苦情・相談申出

0件

2 男女共同参画の啓発

(1) 第37回こがねいパレットの開催

ア 開催内容

開催日	11. 12	場所	市民会館萌え木ホール
テーマ	地域で活かす これからのわたし		
内容	・吉岡マコさんによる講演 ・こがねいパレットに賛同する団体の紹介		
参加人数	21人		

イ 「第37回こがねいパレット記録集」の発行

令和6年3月 400部

(2) 男女共同参画情報誌「かたらい」第58号・第59号の発行

号数	内容(特別企画、特集)	発行
58号	アンコンシャス・バイアス～無意識の思い込み～	令和5年9月 1, 600部
59号	そもそも「男女共同参画」ってなんだろう?	令和6年3月 2, 600部

(3) 男女共同参画シンポジウムの開催

開催日	7. 8	場所	市民会館萌え木ホール
テーマ	人生100年時代の男女共同参画		
内容	山田昌弘さん(中央大学文学部教授)による講演		
参加人数	28人		

(4) 女性総合相談事業の実施

実施方法	専門機関に委託(来所相談または電話相談)
相談日時	原則、毎週金曜日と第2木曜日 午後1時30分～4時30分

相談場所	市民相談室
相談件数	149件

(5) 再就職支援講座の実施

女性の再就職支援として、マザーズハローワーク立川と共催で開催した。

開催日	12.15	場 所	市民会館萌え木ホール
テーマ	私らしい働き方をみつけよう～働くために今できること		
内 容	・中桐桂さん（キャリアコンサルタント）による講演 ・就職支援ナビゲーターによる個別相談会（希望者のみ）		
参加人数	16人（うち個別相談4人）		

(6) 男女平等都市宣言普及啓発冊子「新成人のみなさんへ」の発行 729部（3課共同印刷）

(7) DV防止普及啓発パネル展の開催

開催日	11.12～11.24	場 所	第二庁舎正面玄関
内 容	DV防止普及啓発に係るパネル等の展示		

(8) 性の多様性への理解促進研修の実施

開催日	10.16	場 所	市民会館萌え木ホール
テーマ	多様な性への理解の促進		
内 容	渡辺大輔さん（埼玉大学教育機構基盤教育研究センター准教授）による研修		
参加人数	20人		

(9) 性の多様性への理解促進講座の開催

開催日	1.27	場 所	市民会館萌え木ホール
テーマ	改めて学ぶLGBTQのこと		
内 容	山下敏雅さん（弁護士）による講演		
参加人数	13人		

(10) 性の多様性への理解促進パネル展の開催

開催日	2.1～2.14	場 所	第二庁舎正面玄関
内 容	性の多様性への理解促進に係るパネル等の展示		

(11) 若年層セクシュアル・マイノリティ支援事業

ア 居場所事業

開催回数	12回	場 所	連携自治体各施設
延べ参加人数	78人		

イ 教育関係事業

開催回数	37回	場 所	連携自治体学校等
延べ参加人数	2,718人		

企圖財政部

財 政 課

財 政 係

第1 財政係

1 予算

(単位：千円)

区 分	議決年月日	当初予算額	補正予算額 〔継続費及び繰越 事業費繰越財源 充当額〕	予算現額 〔継続費及び繰越 事業費繰越財源 充当込み額〕
一 般 会 計	5. 3. 28	48,645,000		48,645,000
	5. 4. 24		102,763	48,747,763
	※1 5. 5. 31		(159,140)	48,747,763 (48,906,903)
	5. 5. 31		412,750	49,160,513 (49,319,653)
	5. 6. 23		346,010	49,506,523 (49,665,663)
	5. 6. 23		37,945	49,544,468 (49,703,608)
	5. 8. 31		67,100	49,611,568 (49,770,708)
	5. 9. 25		2,211,597	51,823,165 (51,982,305)
	5.10. 5		△ 31,785	51,791,380 (51,950,520)
	5.12.21		1,187,550	52,978,930 (53,138,070)
	5.12.21		0	52,978,930 (53,138,070)
	5.12.21		1,203,724	54,182,654 (54,341,794)
	6. 2. 20		61,250	54,243,904 (54,403,044)
	6. 3. 25		△ 516,957	53,726,947 (53,886,087)
国民健康保険 特別会計	5. 3. 28	10,970,062		10,970,062
	5. 9. 25		204,438	11,174,500
	5.12.21		0	11,174,500
	6. 3. 25		△ 36,566	11,137,934
介 護 保 険 特別会計	5. 3. 28	9,263,577		9,263,577
	5. 9. 25		91,956	9,355,533
	6. 3. 25		△ 279,004	9,076,529
後期高齢者 医療特別会計	5. 3. 28	3,036,315		3,036,315
	5. 9. 25		52,286	3,088,601
	6. 3. 25		△ 7,046	3,081,555
下 水 道 事 業 会 計	5. 3. 28	2,515,420		2,515,420
	5.12.21		67,859	2,583,279
	6. 3. 25		△ 72,297	2,510,982

(注) ※1については、議会報告日

下水道事業会計の予算の規模は、支出予算の総額

2 地方交付税

(1) 総括

(単位：千円)

区 分		令和5年度 (A)	平成4年度 (B)	(A) - (B)
普通 交付 税	基準財政需要額	18,852,208	18,495,766	356,442
	基準財政収入額	19,637,836	18,711,384	926,452
	交付基準額	△ 785,628	△ 215,618	△ 570,010
	交 付 額	0	0	0
特別交付税額		29,570	23,320	6,250

(2) 基準財政収入額

(単位：千円)

区 分	金 額
市 町 村 民 税	9,469,215
固 定 資 産 税	5,999,483
軽 自 動 車 税	54,559
市 町 村 た ば こ 税	389,847
利 子 割 交 付 金	31,768
配 当 割 交 付 金	205,454
株式等譲渡所得割交付金	138,696
法 人 事 業 税 交 付 金	238,585
地 方 消 費 税 交 付 金	2,691,613
市 町 村 交 付 金	106,857
環 境 性 能 割 交 付 金	31,824
小 計	19,357,901
地 方 揮 発 油 譲 与 税	40,989
自 動 車 重 量 譲 与 税	122,312
森 林 環 境 譲 与 税	13,606
小 計	176,907
交 通 安 全 対 策 特 別 交 付 金	9,688
東日本大震災に係る特例加算額	0
地 方 特 例 交 付 金	93,340
合 計	19,637,836

(3) 基準財政需要額

(単位：千円)

経費の種類		金額	
個別算定経費 (公債費除き)	消 防 費	1,643,801	
	土 木 費	道路橋りょう費	166,001
		都市計画費	142,323
		公園費	82,193
		下水道費	152,607
		その他の土木費	175,375
	教 育 費	小学校費	583,018
		中学校費	227,041
		その他の教育費	789,710
	厚 生 費	生活保護費	814,162
		社会福祉費	3,278,895
		保健衛生費	1,069,097
		高齢者保健福祉費	3,060,183
		清掃費	1,034,450
	産 業 経 済 費	農業行政費	23,621
		林野水産行政費	18,840
		商工行政費	169,860
	総 務 費	徴 税 費	240,764
		戸籍住民基本台帳費	167,065
		地域振興費	668,990
	地域の元気創造事業費	450,380	
	人口減少等特別対策事業費	432,082	
	地域社会再生事業費	54,577	
地域デジタル社会推進費	109,423		
臨時経済対策費	133,664		
臨時財政対策債償還基金費	48,106		
小 計	15,736,228		
個別算定経費 (公債費)	補正予算債償還費	1,230	
	財源対策債償還費	30,866	
	減税補てん債償還費	70,872	
	臨時財政対策債償還費	744,861	
	東日本大震災全国緊急防止施策等債償還費	17,944	
	公害防止事業債償還費	23,456	
小 計	889,229		
包括算定経費	人 口	2,208,973	
	面 積	17,778	
	小 計	2,226,751	
臨時財政対策債振替相当分	0		
合 計	18,852,208		

3 市債

(単位：千円)

区 分	借 入 額	償 還 額	現 債 額	借 入 先 別 現 債 額		
				財 務 省	日 本 郵 政	そ の 他
コミュニティ施設債	46,000	12,376	33,624	0	0	33,624
文化センター等事業債	2,791,200	1,501,850	1,289,350	852,733	0	436,617
民 生 債	980,300	433,715	546,585	8,071	0	538,514
衛 生 債	1,840,800	18,265	1,822,535	1,238,800	0	583,735
一 般 土 木 債	2,175,300	1,105,664	1,069,636	129,770	0	939,866
都 市 計 画 債	12,187,500	6,484,281	5,703,219	1,158,098	20,463	4,524,658
消 防 債	403,700	218,810	184,890	0	0	184,890
義務教育施設債	1,160,200	962,934	197,266	0	22,029	175,237
社会教育施設債	1,722,000	337,054	1,384,946	0	0	1,384,946
減税補てん債	1,152,300	1,049,672	102,628	0	102,628	0
臨時財政対策債	10,813,900	7,584,452	3,229,448	3,050,774	178,674	0
小 計	35,273,200	19,709,073	15,564,127	6,438,246	323,794	8,802,087
下 水 道 債	1,841,900	1,023,923	817,977	300,299	30,195	487,483
小 計	1,841,900	1,023,923	817,977	300,299	30,195	487,483
合 計	37,115,100	20,732,996	16,382,104	6,738,545	353,989	9,289,570

(注) 借入先の、財務省は旧大蔵省、日本郵政は旧郵政省・総務省・旧郵政公社からの借入を含む。

4 収益事業

開 催 事 業	回数 (回)	日 数 (日)	入場人員 (人)	売 上 高 (円)	収 益 金 (千円)	当市配分金 (千円)
東京都十一市 競輪事業組合 (京王閣)	13	62	19,561	31,530,633,200	440,000	40,000
東京都六市 競艇事業組合 (江戸川)	12	118	184,718	48,504,093,900	120,000	20,000

(注) 収益金は、構成市の配分金の総計

企画財政部

広報秘書課

広
報
係

広
報
係

秘
書
係

第1 広報係

1 印刷刊行物

名 称	対象	発行回数	発行部数	その他
市報こがねい	市民	通常号 月2回 年24回	年間1,612,100部	原則は毎月1日・15日に発行 タブロイド判カラー4頁・2色8頁 配布部数1,585,939部（駅配布分含む） 配布は、小金井市シルバー人材センターに委託 発行・配布部数は、令和5年4月15日号～令和6年4月1日号 ※令和6年1月1日号訂正版を配布 発行部数67,200部 配布部数66,066部
市勢要覧	市民	5年毎	平成30年度作成分 3,000部	無償配布 7部 有償（1部400円）頒布 5部
			平成25年度作成分 3,000部	無償配布 0部 有償（1部600円）頒布 0部
わたしの便利帳	市民	2年毎	令和4年度作成分 67,100部	転入者・希望者配布用
わたしの便利帳 地図	市民	随時	平成27年度作成分 10,000部	転入者・希望者配布用 (1,000部は防災・医療マップ用)
PR用 リーフレット 「小金井市はこ んなところで す。」	その 他	随時	令和5年度作成分 3,000部	観光大使等を通じて、市内外に配布

2 その他の広報活動

(1) 掲示板による広報

掲示板設置数	1箇所あたりの利用状況
89箇所	274枚(年度間)

(2) 声の広報

対象者 視覚障害者(1～6級)の方

月別	4	5	6	7	8	9	10	11	12	1	2	3	合計
デジCD枚数	18	18	18	17	16	15	14	14	14	14	14	14	186
(利用者数)	9	9	9	9	8	8	7	7	7	7	7	7	-
CD枚数	60	60	60	60	54	54	54	54	54	54	54	48	666
(利用者数)	10	10	10	10	9	9	9	9	9	9	9	8	-

※ 令和5年4月1日号～令和6年3月15日号分

※ 利用者数は1日現在

(3) 日刊紙掲載状況

(単位：本)

	朝日	毎日	読売	産経	東京	日経	合計
掲載日数	42	12	53	17	78	6	208
掲載件数	45	13	56	18	105	7	244

(4) 記者会見

ア 対象(15社)

朝日新聞社立川支局	毎日新聞社多摩総局
読売新聞社武蔵野支局	産経新聞社多摩支局
東京新聞立川支局	日本経済新聞社多摩支局
共同通信社立川支局	時事通信社
NHK多摩報道室	MXテレビ多摩ニュースセンター
都政新報社	J:COM東京 西エリア局
日刊建設工業新聞社	日刊建設通信社
建設通信新聞多摩支局	

イ 実施回数

定例4回(5.30、8.29、11.29、2.19)

ウ 内容

議案、予算(案)並びに重点施策など

3 地域情報化

(1) ホームページ

ア ホームページの充実

各課対応ホームページ管理システムの導入により、各課がホームページを通じて直接情報発信できることで、情報の即時性を向上させている。

また、アクセシビリティ・ユーザビリティを支援するための機能を導入し、市民の利便性向上を図っている。

アクセス件数	9,025,313件
(前年比)	894,287件減

イ バナー広告

(ア) 掲載事業者件数 4件

(イ) 歳入額 807,000円

(2) 地図情報システム

ASP方式による市民公開型の地図情報システムを、市ホームページ上より利用できるようにし、コンテンツの充実を図っている。

第2 広聴係

1 相談業務

相談・種類	実施回数(回)	相談件数(件)
法律相談	101	542
人権・身の上相談	14	10
行政相談	12	8
税務相談	24	143
建築・登記・表示登記相談	10	43
相続等暮らしの書類作成相談	11	48
交通事故相談	12	19
年金・労務・成年後見制度相談	11	22
外国人相談	0	0

2 広聴活動

(1) 町会・自治会

町会・自治会の数 72団体
 連合会の数 4団体
 加入世帯数 21,887世帯

◎ 町会長・自治会長連絡会

全体会 中止 (天候不良のため)
 ブロック会 各1回 (7.3、7.27、10.19、10.24)

◎ 市政だよりの発行

12回 (554号～565号)

(2) みんなのタウンミーティング

12回 (4.19 7人、5.27 19人、
 6.30 8人、7.15 17人
 8.24 7人、9.23 14人
 10.20 6人、11.25 8人
 12.20 4人、1.20 15人
 2.19 7人、3.16 11人)

(3) 市長への手紙

調査期間 4.6～4.21
 回答者数 530人 (26.5%)

3 平和推進事業

事業名	と き	と ころ	内 容	参加者数 (人)
非核平和 映画会	8. 1	小金井 宮地楽 器ホール (小金 井市民交流セン ター)	「太陽の子」	79
原爆写真 パネル展	① 7. 14 ～8. 17 ② 8. 1 ～8. 7 ③ 8. 2 ～8. 17	①第二庁舎1階 正面入口 ②小金井 宮地 楽器ホール (小 金井市民交流セ ンター) ③公民館緑分館	原爆と人間展パネル、広 島・長崎原爆写真パネル を展示	383
横断幕の 掲 出	7. 14 ～8. 17	市内4箇所	「核兵器をなくして世界に平和を」 「核兵器廃絶の国際条約締結で核兵器 のない地球を」	
原爆死没者 への黙祷	8. 6 8. 9		原爆死没者の慰霊と世界の恒久平和を 祈念して1分間の黙祷を周知	
平和行事 参加の旅	8. 5 ～8. 6	広島市	広島市原爆死没者慰霊式並びに平和祈 念式に市民7名が参加	
小金井平和の 日記念行事	3. 10	小金井 宮地楽 器ホール (小金 井市民交流セン ター)	(1) 平和作文コンクー ル表彰式・作品朗読 (2) 平和行事参加の旅 報告・感想文朗読 (3) 平和の日記念講話 (4) 平和音楽会	99

4 庁内案内業務

年間案内件数

36,826件

1日平均件数

152件

5 市民掲示板設置状況（休止中掲示板を除く） 97基

6 人権に関すること

	名 称	開催日等
人権 施策 会議	人権施策推進都市町村連絡会全体会（オンライン開催）	1回
	人権施策推進都区及び都市町村連絡会合同全体会（オンライン開催）	1回
	多摩地区各市町村同和問題意見交換会	2回
	地域人権啓発活動事業連絡会議	3回
研修 等	人権研修	1回
	就職差別解消促進月間「就職差別解消シンポジウム」	1回
	人権啓発指導者養成研修会（オンライン及びフィールドワーク）	1回
その他	人権講座 講演：こころの言葉になる「あのね、ほんとうはね」 ～院内学級のこどもたちが教えてくれた大切なこと～ 講師：副島 賢和 さん	12. 23
	人権週間行事（広報紙による啓発、啓発リーフレットの配布、啓発物品の作成・配布等）	12. 4～ 12. 10
	人権メッセージパネル展	12. 6～ 12. 11

第3 秘書係

1 各種会議

会 議 名	開 催 月 日	場 所
全 国 市 長 会 議	6 . 7	ホテルニューオータニ
全国市長会関東支部総会	5 . 17	東京ベイ幕張ホール
東 京 都 市 長 会 議	4 . 27 5 . 25 7 . 25	東京自治会館
	10 . 25 11 . 27 1 . 25	
	2 . 26	
	8 . 25	APA HOTEL&RESORT 横浜 ベイタワー
	総務・文教部会	4 . 27 7 . 6 2 . 26
厚 生 部 会	4 . 27 7 . 6	東京自治会館
	1 . 15	書面開催
東京都市区長会総会	4 . 28	ホテルメトロポリタンエドモント
東京都市町村協議会	3 . 20 ~ 3 . 23	持回り開催
東 京 都 副 市 長 会 議	5 . 10 8 . 9 10 . 6	東京自治会館
	2 . 2	ホテル日航立川東京

企画財政部

情報システム課

情報システム係

第1 情報システム係

1 O A 機器導入状況

機器区分	台数	機器区分	台数
クライアント・サーバ・システム サーバ機	13	内部情報システム(庁内 LAN)クライアント機	752
クライアント・サーバ・システム クライアント機	58	基幹系システム サーバ機	12
スタンドアローンコンピュータ	180	基幹系システム クライアント機	264
W e b 系ネットワークシステム クライアント機	87	O C R	1
内部情報システム(庁内 LAN)サーバ機	18		

2 稼働システム・業務

(1) 情報システム課所管システム

- ・ 住民情報システム
- ・ 印鑑登録システム
- ・ 宛名管理システム
- ・ 法人市民税システム
- ・ 固定資産税システム
- ・ 口座管理システム
- ・ 収納管理システム
- ・ 滞納整理システム
- ・ 税照会証明システム
- ・ 国民年金システム
- ・ 介護保険システム
- ・ 後期高齢システム
- ・ 高齢福祉システム
- ・ 子ども手当システム
- ・ 医療助成システム
- ・ 特別児童扶養手当システム
- ・ 私立幼稚園システム
- ・ 健康情報システム
- ・ 子ども・子育て支援システム
- ・ 学齢簿システム
- ・ 選挙システム
- ・ 団体内統合宛名システム
- ・ 電子申請システム
- ・ 電子調達システム
- ・ W e b 会議システム
- ・ 生活保護業務
- ・ 共通照会システム
- ・ 窓口連携システム
- ・ 住民税システム
- ・ 軽自動車税システム
- ・ 公共施設予約システム
- ・ 国民健康保険税システム
- ・ 国民健康保険資格管理システム
- ・ 国民健康保険滞納対策システム
- ・ 国民健康保険給付管理システム
- ・ 前期高齢者システム
- ・ 介護収納システム
- ・ 障害福祉システム
- ・ 児童育成手当システム
- ・ 児童手当システム
- ・ 児童扶養手当システム
- ・ 飼犬管理システム
- ・ 児童その他手当システム
- ・ 就学援助システム
- ・ 学童保育システム
- ・ 人事給与システム
- ・ 住民投票システム
- ・ 住民基本台帳ネットワークシステム
- ・ コンビニ交付システム
- ・ 公的個人認証
- ・ 児童相談システム
- ・ 母子父子福祉資金貸付業務

(2) 担当課所管電算処理業務

- ・ 法令検索業務
- ・ 戸籍業務
- ・ 国保総合業務
- ・ 議会議事業務
- ・ eLTAX（電子申告）業務
- ・ 各課対応ホームページ管理業務

- ・小口融資あっせん支援業務
- ・土木積算業務
- ・選挙投票業務
- ・図書館業務
- ・家屋評価（固定資産・都市計画税）業務
- ・公有財産台帳管理業務
- ・コンビニ収納業務
- ・栄養計算業務
- ・消費生活相談業務
- ・下水道積算業務
- ・外国人在留情報業務
- ・全国瞬時警報システム業務
- ・公営企業会計システム業務
- ・給排水管施設維持管理業務
- ・道路台帳管理業務
- ・学校納付金払込業務
- ・障害区分判定業務
- ・公園台帳管理業務
- ・市税国保税口座振替受付業務
- ・授業支援業務
- ・自動車騒音監視業務
- ・廃棄物手数料収納業務
- ・農地基本台帳業務
- ・地図情報システム業務
- ・公営住宅管理システム

(3) 内部情報システム

- ・仮想L G W A N接続システム・財務会計システム
- ・公会計システム
- ・グループウェアシステム
- ・大容量ファイル転送サービス・文書管理システム

3 地域情報化

(1) 東京電子自治体共同運営サービス

- ア 電子調達（業者登録）
- イ 電子申請
- ウ 電子入札

(2) 公共施設予約システム

インターネット予約により、公共施設の使用に係る手続を円滑にし、市民等における利便性の向上、受付業務や統計処理における事務の効率化を図っている。

システム利用登録件数 4, 479件

4 職員研修

研 修 名	対 象	実施回数 回	修了者数 人
情報セキュリティ 初級研修	入所1年目の職員	1	22
情報セキュリティ 中級研修	正規・再任用・会計年度 (部長、課長を除く職員)	1	267
情報セキュリティ 管理職研修	管理職者	1	49

情報セキュリティマイ ナンバー事務取扱 担当者向け研修	マイナンバー利用事務取 扱担当者職員	1	137
	マイナンバー関係事務取 扱担当者職員	1	71
内部監査員養成研修	内部監査員（課長職者）	2	9
計		7	555

總務部
總務課

庶務係
文書係
情報公開係

第1 庶務係

1 統計調査に関すること

(1) 基幹統計調査

調査名	所管	調査周期	調査期日	対象数	調査員数	調査方法
学校基本調査	文部科学省	毎年	5.1	28	-	全数
建設工事施工統計調査	国土交通省	毎年	7.1	27	1	抽出
住宅・土地統計調査	総務省	5年	10.1	3,902	78	抽出

(2) 表彰

- ア 東京都市統計協議会統計事務功労者表彰 1名
- イ 東京都知事感謝状 1名
- ウ 国土交通省所管基幹統計調査功労者表彰 1社

2 訴訟等に関すること

新規発生事件なし

3 行政不服審査会開催状況

月日	回数	内容
4.21	第1回	○固定資産税及び都市計画税賦課決定処分取消請求事件について調査・審議・答申 ○固定資産税及び都市計画税賦課決定処分取消請求事件について調査・審議・答申

4 コンプライアンス推進委員会の取組状況

(1) 開催状況

月 日	通 算 回 数	内 容
6.1.30	第5回	○最近起こった事案について ○コンプライアンス・セルフチェックの実施結果について ○コンプライアンス推進に係るプロジェクトチームの設置について

(2) 自己点検実施状況

係長職以下を対象としたコンプライアンス・セルフチェックを実施

5 職員等の公益通報制度運用状況

(単位：件)

受付件数	是正措置等を行う必要があるもの	調査中	法令違反等に当たらないもの
0	0	0	0

第2 文書係

1 印刷処理状況

印刷機 (単位：枚)				
総務課購入用紙		各課持込み用紙		合計
A4	その他	A4	その他	
166,110	0	1,119,216	54,102	1,339,428

2 例規の制定、改廃件数 (付則等による改廃は除く。)

(単位：件)

区分	条例	規則	規程	細則	訓令	
					甲	乙
制定	3	3	0	0	0	6
改正	27	59	4	5	1	0
廃止	0	0	0	0	0	0

公 示	
告示	公告
254	65

3 制定、改廃された条例 (※は、付則等により改正等がされたもの)

令和5年 条例番号	名 称
22	小金井市市税条例の一部を改正する条例
23	小金井市特定教育・保育施設及び特定地域型保育事業の運営に関する基準を定める条例及び小金井市家庭的保育事業等の設備及び運営に関する基準を定める条例の一部を改正する条例
24	小金井市個人番号の利用並びに特定個人情報の利用及び提供に関する条例の一部を改正する条例
25	小金井市特定教育・保育施設及び特定地域型保育事業の運営に関する基準を定める条例の一部を改正する条例
26	小金井市空家等対策協議会条例の一部を改正する条例
27	小金井市会計年度任用職員の報酬、費用弁償及び期末手当に関する条例の一部を改正する条例
28	小金井市都市計画税条例の一部を改正する条例
29	小金井市国民健康保険税条例の一部を改正する条例
30	小金井市立学校部活動の地域連携に関する検討委員会設置条例 ※特別職の給与に関する条例の一部改正
31	小金井市特定教育・保育施設及び特定地域型保育事業の運営に関する基準を定める条例の一部を改正する条例
32	小金井市こども家庭センター条例 ※小金井市組織条例の一部改正
33	小金井市下水道事業の設置等に関する条例の一部を改正する条例
令和6年 条例番号	名 称
1	小金井市手数料条例の一部を改正する条例
2	小金井市組織条例の一部を改正する条例
3	小金井市個人番号の利用並びに特定個人情報の利用及び提供に関する条例の一部を改正する条例

4	小金井市職員の勤務時間、休日、休暇等に関する条例の一部を改正する条例
5	小金井市会計年度任用職員の報酬、費用弁償及び期末手当に関する条例の一部を改正する条例 ※職員の育児休業等に関する条例の一部改正
6	職員の給与に関する条例の一部を改正する条例
7	小金井市国民健康保険税条例の一部を改正する条例
8	小金井市特定教育・保育施設及び特定地域型保育事業の運営に関する基準を定める条例の一部を改正する条例
9	小金井市介護福祉条例の一部を改正する条例
10	小金井市アスベスト飛散防止条例の一部を改正する条例
11	小金井市下水道条例の一部を改正する条例
12	小金井市地域公共交通活性化協議会条例の一部を改正する条例
13	小金井市指定居宅介護支援等の事業の人員及び運営に関する基準を定める条例の一部を改正する条例
14	小金井市指定介護予防支援等の事業の人員及び運営並びに指定介護予防支援等に係る介護予防のための効果的な支援の方法に関する基準を定める条例の一部を改正する条例
15	小金井市指定地域密着型サービスの事業の人員、設備及び運営に関する基準を定める条例の一部を改正する条例
16	小金井市指定地域密着型介護予防サービスの事業の人員、設備及び運営並びに指定地域密着型介護予防サービスに係る介護予防のための効果的な支援の方法に関する基準を定める条例の一部を改正する条例
17	小金井市市税条例の一部を改正する条例
18	小金井市立保育園の在り方検討委員会設置条例 ※特別職の給与に関する条例の一部改正

4 不服申立てに関すること

種類	申立年月日	内容	処分庁	裁決年月日
審査請求	6. 2	市政情報非公開決定処分に対する審査請求	小金井市長	審査中
審査請求	7. 25	令和5年度固定資産税・都市計画税の賦課決定処分に対する審査請求	小金井市長	6. 3. 29取下げ
審査請求	9. 25	固定資産税及び都市計画税減免却下処分に対する審査請求	小金井市長	審査中
審査請求	11. 6	保有個人情報不開示等決定処分に対する審査請求	小金井市長	審査中
審査請求	6. 3. 15	市政情報非公開決定処分に対する審査請求	小金井市長	審査中

第3 情報公開係

1 情報公開制度

市政情報の実施機関別公開請求件数及び決定内容

(単位：件)

実施機関	請求件数	公開	一部公開	非公開	(うち不存在)	決定期間延長中	存否応答拒否
市長	70	42	30	23	(16)	0	2
教育委員会	30	6	22	5	(5)	0	0
農業委員会	1	1	0	0	(0)	0	0
議会	3	2	0	1	(1)	0	0
計	104	51	52	29	(22)	0	2

※ 請求書1枚で複数の市政情報の請求ができるため、請求先の実施機関が複数となり、また、1件の請求に対して複数の決定が行われる場合がある。

2 個人情報保護制度

※ 令和4年度まで小金井市個人情報保護条例に基づき保有個人情報を取り扱っていたが、制度改正により令和5年度以後個人情報保護法に基づき取り扱うこととなったため、報告内容は新制度に基づく。

(1) 個人情報ファイル簿の作成状況

(単位：件)

市の機関	年度内の作成数		
	新規	廃止	変更
市長	75	0	0
教育委員会	5	0	0
選挙管理委員会	1	0	0
計	81	0	0

(2) 個人情報取扱登録簿の作成状況

(単位：件)

市の機関	年度内の作成数		
	新規	廃止	変更
市長	120	0	0
教育委員会	5	0	0
選挙管理委員会	2	0	0
計	127	0	0

(3) 保有個人情報の目的外利用、提供の状況

目的外利用、提供
464件

※ 保有特定個人情報の目的外利用はなし。

(4) 保有個人情報の市の機関別開示等請求件数及び決定内容

(単位：件)

市の機関	請求件数	開示	部分開示	非開示	訂正（追加又は削除を含む。）・利用停止	訂正（追加又は削除を含む。）・利用停止せず	存否応答拒否
市長	29	16	8	6	0	0	1
計	29	16	8	6	0	0	1

※ 請求書1枚で複数の保有個人情報の開示等の請求ができるため、1件の請求に対して複数の決定が行われる場合がある。

3 情報公開及び保有個人情報開示等の決定に対する審査請求処理状況

審査請求件数（諮問）	審査請求取下げ	答申	裁決	審査中
2件	1件	7件	0件	3件

※ 審査請求件数は、審査会へ諮問された件数としている。

4 情報公開・個人情報保護審査会の開催状況

8回開催（6.8・7.24・8.28・10.30・6.1.9・6.1.30・6.2.20・6.3.15）

5 情報公開・個人情報保護審議会の開催状況

2回開催（9.11・6.2.13）

6 情報公開・個人情報保護制度研修等

新入職員を対象とした研修、個人情報取扱責任者に指定されている職員を対象に改正個人情報保護制度の説明会を2回実施

7 情報公開コーナーの利用状況

保管資料貸出数	3冊
コピーサービス利用枚数	2,463枚

※ 数値等の詳細については、「令和5年度小金井市情報公開条例及び個人情報保護制度の運用状況」を参照

総務部

地域安全課

地域安全係
防災消防係

第1 地域安全係

1 青色回転灯装備車両によるパトロール状況

車両数 (台)	パトロール回数 (回)	距離 (k m)
13	203	2,416

2 こがねい安全・安心メール配信状況

加入登録数 (人)	メール配信数 (件)
10,554	341

3 防犯資器材支給状況

(1) 支給団体及び支給数

支給団体数 (団体)	支給数
12	299

(2) 防犯資器材支給数内訳

ベスト	22着	合 図 灯	28本
帽 子	36個	ウインドブレーカー	6着
腕 章	26本	防犯ブザー	0個
た す き	0本	強力ライト	0個
自転車用表示	166本	拍 子 木	0個
布旗 (横断旗)	15本		

4 小金井市安全・安心まちづくり協議会

区 分	開 催 日	議 題
第1回	5.8.28	防犯指針に基づく取組み あいさつ運動報告 小金井警察署による講和「市内犯罪発生状況」

5 小金井市空家等対策協議会

区 分	開 催 日	議 題
第1回	6.3.27	空家等対策の推進に関する特別措置法の改正について 令和5年度の立入調査結果について 令和4年度認定の特定空家等の進捗状況について

6 小金井市国民保護協議会

区 分	開 催 日	議 題
第1回	5.7.28	小金井市国民保護計画の変更について 国民保護法に基づく緊急一時避難施設の新規指定について
第2回	6.1.30	小金井市国民保護計画の変更について 小金井市国民保護計画 (変更案) に対する意見及び検討結果 (パブリックコメント) について

第2 防災消防係

1 常備消防（小金井消防署現有勢力）

名 称	職 員 数	車 両					計
		ポンプ車	はしご車	救 急 車	指揮隊車	広報車等	
小金井消防署	106	3 (1)	1	2 (1)	1	5	12(2)
小金井消防署緑町出張所	39	3 (1)		1			4 (1)
計	145	6 (2)	1	3 (1)	1	5	16(3)

※（ ）内の数値は非常用（予備）車両を示しています。

2 非常備消防

(1) 消防団員数

区 分	団 長	副 団 長	分 団 長	副分団長	部 長	班 長	団 員	計
本 部	1	2	2					5
分 団			4	10	4	15	28	61
計	1	2	6	10	4	15	28	66

(2) 消防団員出動状況

	火災出動		訓練出動		特別警戒出動		計	
	回 数	人 数	回 数	人 数	回 数	人 数	回 数	人 数
本 部	25	52	58	180	4	20	87	252
第一分団	40	50	38	99	39	145	117	294
第二分団	40	161	99	527	51	266	190	954
第三分団	45	208	129	662	5	37	179	907
第四分団	43	211	150	847	16	107	209	1,165
第五分団	46	116	100	373	54	259	200	748
計	239	798	574	2,688	169	834	982	4,320

(3) 消防団関係行事

月	行 事	月	行 事	
4	分団長会議	10	第64回北多摩地区消防大会	
5	分団長会議		上級救命講習	
	警防科研修		分団長会議	
	市総合水防訓練		市総合防災訓練	
	機関科研修		救助科研修	
6	市消防操法審査会	11	秋の火災予防運動巡行広報	
	救急科研修		分団長会議	
	初級幹部研修		震災消防訓練	
	分団長会議		指揮幹部研修	
7	分団長会議	12	通常点検訓練	
	健康診断		団員研修会	
	第1回防災会議		分団長会議	
8	分団長会議		1	歳末特別警戒
	消防団運営審議会			出初式
9	地域防災力特別研修	1	分団長会議	
	分団長会議		文化財防火デー	
	教官派遣訓練	2	分団長会議	
		3	春の火災予防運動巡行広報	
			分団長会議	

3 消防水利 (単位：箇所)

種類	数量
消火栓	1,159
防火水槽	249
貯水池	13
受水槽	7
プール	23
河川	7
池	2

4 市内火災発生状況 (5. 1. 1~5. 12. 31)

総件数	火災種別					
	建物				建物以外	
	全焼	半焼	部分焼	ぼや	車両	その他
32	0	1	4	21	2	4

り災状況			
焼損床面積 m ²	焼損表面積 m ²	死者	傷者
71	4	0	4

5 災害見舞金支給状況

月	件数	世帯	人数	見舞金支給額 (円)
4	0	0	0	0
5	0	0	0	0
6	0	0	0	0
7	0	0	0	0
8	0	0	0	0
9	0	0	0	0
10	0	0	0	0
11	0	0	0	0
12	0	0	0	0
1	0	0	0	0
2	0	0	0	0
3	1	1	2	20,000
計	1	1	2	20,000

6 市総合防災訓練

開催日	場所	参加者	内容
5.10.22	東京農工大学 小金井 キャンパス 障害者福祉センター 市立小・中学校 14校	1,176人	震災対応型訓練

7 防災講習会

開催日	場 所	参加者	内 容
6.3.15	小金井市 市民会館 萌え木ホール A・B会議室	34人	「小金井市における災害医療体制」 講師:小金井市医師会 三島 協二、村田 直樹

8 自主防災組織補助金支給額

団 体 名	補助金額 (円)
前 原 町 二 丁 目 自 主 防 災 会	44,000
中 町 親 愛 会 防 災 会	56,100
東 町 二 丁 目 防 災 会	55,000
本 町 四 丁 目 町 会 防 災 会	0
前 原 町 三 丁 目 自 主 防 災 会	57,800
新 木 町 会 防 災 会	25,100
松 風 防 災 会	70,000
関 野 町 自 主 防 災 会	50,000
緑 四 防 災 会	50,000
桜 友 会 自 主 防 災 会	42,000
前 原 町 一 丁 目 防 災 会	38,000
本 町 二 丁 目 町 会 防 災 会	65,000
貫 井 南 町 東 自 主 防 災 会	42,200
貫 井 南 町 中 自 主 防 災 会	78,000
貫 井 南 町 西 自 主 防 災 会	52,000
貫 井 北 一 防 災 会	40,000
前 原 町 四 丁 目 町 会 自 主 防 災 会	68,000
貫 井 北 五 防 災 会	62,000
緑 町 第 一 町 会 防 災 会	50,000
前 原 町 五 丁 目 防 災 会	48,000
グリーントウン小金井防 災 会	44,700
エアーズシティ自 主 防 災 会	47,100
東 町 3 丁 目 地 域 防 災 会	36,400
本 町 五 丁 目 第 3 町 会 自 主 防 災 会	63,000
本 町 三 丁 目 町 会 自 主 防 災 会	26,000
東 町 一 丁 目 町 会 防 災 会	60,000
弁 天 通 り 防 災 会	58,000
桜 町 防 災 会	61,600
東 町 5 丁 目 つつじ会 防 災 会	10,900
ならびが丘自治会 防 災 会	26,000
梶 野 町 防 災 会	165,000

9 給食食材放射性物質測定実施状況

(単位：件)

施設別	月別	4月	5月	6月	7月	8月	9月	10月	11月	12月	1月	2月	3月	合計
保育園等		31	39	30	31	31	22	31	31	30	24	22	31	353
小中学校		20	24	40	8	0	32	32	32	16	24	40	12	280
計		51	63	70	39	31	54	63	63	46	48	62	43	633

総務部
職員課

人事研修係
給与厚生係
職員互助会

第1 人事研修係

1 職員の人事異動等

(単位：件)

発令月	4月	5月	6月	7月	8月	9月	10月	11月	12月	1月	2月	3月	計
採用	20			1			2						23
採用(再任用)	4												4
採用・出向	2												2
採用・出向(再任用)	2												2
出向	35				3								38
転任	30				3								33
転任(再任用)	2												2
転任・昇任昇格	5												5
昇任昇格	31												31
転任・降任降格	1												1
降任降格	3												3
兼職	2			1		2							5
兼職解除	2				2	1							5
配置換	34				9								43
配置換[組織改正]													0
配置換・兼職													0
任用換													0
転任・任用換													0
併任	1												1
併任解除													0
派遣	4												4
派遣・昇任昇格	2												2
派遣解除													0
転任・派遣													0
派遣研修	2												2
転任・派遣研修													0
昇任昇格・派遣研修	1												1
昇任昇格・兼職													0
退職			1		1	3	3		5		3	15	31
退職(再任用)									1	1			2
計	183	0	1	2	18	6	5	0	6	1	3	15	240

2 職員採用試験実施状況

(単位：人)

区分	職種	試験実施月	受験者数
競争試験	中級職・保育士	令和5年5月	1
	上級職・一般事務	令和5年7月	411
	上級職・土木技術	令和5年7月	3
	中級職・保育士		4
	上級職・土木技術	令和5年9月	1
	上級職・建築技術		2
	上級職・保健師		6
	中級職・保育士		10
	中級職・一般事務(障がいのある方対象)		11
	上級職・土木技術	令和5年10月	3
	中級職・児童厚生員及び学童保育指導員	令和5年11月	2
	上級職・土木技術		3
	上級職・建築技術		2
	中級職・保育士	令和6年1月	6
	上級職・土木技術		0
	中級職・児童厚生員及び学童保育指導員		3
	中級職・保育士		1
	中級職・一般事務(障がいのある方対象)		14
	上級職・土木技術	令和6年3月	0
	中級職・栄養士		6
中級職・保育士	2		

3 各種委員会委員の委嘱等

(単位：件)

委員会名等	4月	5月	6月	7月	8月	9月	10月	11月	12月	1月	2月	3月	計
教育委員会委員													0
選挙管理委員会委員													0
監査委員													0
固定資産評価審査委員会委員													0
農業委員会委員													0
長期計画審議会委員			1										1
指定管理者選定委員会委員													0
市民参加推進会議委員							1						1
行財政改革審議会委員													0
男女平等推進審議会委員													0
名誉市民選考委員会委員													0
行政不服審査会委員													0
情報公開・個人情報保護審査会委員							4						4
情報公開・個人情報保護審議会委員							12						12
特別職報酬等審議会委員													0
退職手当審査会委員													0
公務災害補償等審査会委員													0
芸術文化振興計画推進委員会													0
市立はけの森美術館運営協議会委員													0
市立はけの森美術館収集評価委員会委員													0
緑地保全対策審議会委員	10												10
公園等指定管理者評価委員会													0
小口事業資金融資審議会委員	5												5
消費生活審議会委員	1												1
消防団運営審議会委員			10										10
交通安全推進協議会委員	2	1							1		1		5
防災会議委員	15				1								16
国民保護協議会委員	1												1
安全・安心まちづくり協議会委員													0
空家等対策協議会委員			13										13
国民健康保険運営協議会委員		4											4
市民健康づくり審議会委員			1								14		15
食育推進会議委員	1		1								15		17
環境審議会委員													0
地下水保全会議委員													0
廃棄物減量等推進審議会委員													0
公共下水道事業審議会委員													0
地域福祉推進委員会委員													0
民生委員推せん会委員		1											1
社会福祉委員										6			6
子ども・子育て会議委員													0
青少年問題協議会委員	2			18									20
子どもオンブズパーソン													0
児童館運営審議会委員		1											1
福祉事務所嘱託医													0
障害支援区分判定審査会委員	22												22
児童発達支援センター運営協議会委員													0
介護認定審査会委員	2			1									3
介護保険運営協議会委員	1												1
福祉サービス苦情調整委員													0
災害弔慰金等支給審査委員													0
都市計画審議会委員		9	2								1		12
まちづくり委員会委員	3												3

委員会名等	4月	5月	6月	7月	8月	9月	10月	11月	12月	1月	2月	3月	計
地域公共交通活性化協議会			28										28
土地区画整理審議会委員													0
評価員													0
学校運営協議会委員													0
教育委員会いじめ問題対策委員会													0
いじめ問題調査委員会													0
奨学資金運営委員会委員								8					8
社会教育委員													0
図書館協議会委員													0
公民館運営審議会委員													0
公民館企画実行委員													0
スポーツ推進審議会委員													0
スポーツ推進委員													0
市立学校部活動の地域連携に関する検討委員会													0
市史編さん委員会委員													0
文化財保護審議会委員													0
選挙管理委員補充員													0
投票管理者及び開票管理者													0
選挙長													0
投票立会人及び開票立会人													0
計	65	16	56	19	1	0	17	8	1	6	31	0	220

4 職員数

R5.4.1現在（単位：人）

総職員数	特別職	3	一般職	658	派遣職員	9	派遣先
661	内訳	市長	1	部長職	11	部長職	
		副市長	1	課長職	56	課長職	1 浅川清流環境組合
		教育長	1	係長職	135	係長職	1 湖南衛生組合
				主任職	168	主任職	4 東京都後期高齢者医療広域連合 浅川清流環境組合 昭和病院企業団
				主事職	288	主事職	3 東京都十一市競輪事業組合 東京都市町村職員研修所 浅川清流環境組合

5 庁内広報

発行番号	発行年月	主な内容
390	5.8	<ul style="list-style-type: none"> ・新市長及び新副市長の挨拶 ・新任職員紹介 ・派遣職員の職場紹介及び近況報告 ・改善改革運動（CoCoチャレ）参加者募集 ・職員消息（普通退職者）
391	5.12	<ul style="list-style-type: none"> ・消防団からのお知らせ ・派遣職員の職場紹介及び近況報告 ・ワークライフバランスの推進について ・人事評価「部下との面接研修」実施報告 ・昇任試験のお知らせ ・永年勤続職員紹介 ・ボウリング大会結果発表 ・職員消息（普通退職者・死亡退職者）
392	6.3	<ul style="list-style-type: none"> ・自治体DX推進担当からのお知らせ ・こきんちゃん着ぐるみサポーター募集 ・『ボランティア休暇のお知らせ』 ・令和5年度早稲田大学マニフェスト研究所『人材マネジメント部会』のお知らせ ・職員課からのお知らせ ・職員消息（普通退職者）

6 職員研修

(1) 独自研修

ア 一般研修

研修名	対象	実施回数 回	修了者数 人
新任研修	入所1年目対象	2	24
体験研修（総合防災訓練参加）		1	36
接遇力向上研修	入所3・10年目及び会計年度任用職員対象	2	37
タイムマネジメント研修	入所4年目対象	1	11
議会傍聴研修	入所4・5年目対象	1	28
法制執務研修	入所5年目対象	1	10
コミュニケーション研修	入所5年目対象	1	11
議会制度研修	入所8・9年目対象	1	27
キャリアデザイン研修	入所8年目対象	2	21
キャリア支援研修	入所9年目対象	1	8
主任職研修	主任職者	1	15
係長職研修	係長職者	1	7
ユニバーサルマナー研修	係長職者	1	26
管理職研修	管理職者	1	43
計		17	304

イ 実務・専門研修

研修名	対象	実施回数 回	修了者数 人
文書実務研修（基礎）	入所1年目職員及び希望する職員	1	24
経理実務研修（基礎）	経理担当者	1	26
経理実務研修（実践）	経理担当者	1	24
経理実務研修（管理監督職）	新任管理監督職者	1	15
計		4	89

ウ 特別研修

研修名	対象	実施回数 回	修了者数 人
上級救命講習	すべての職員	4	50
上級救命再講習	上級救命講習受講後3年程度の職員	11	79
女性キャリア支援研修Ⅰ	入所6年目程度の女性職員	1	8
女性キャリア支援研修Ⅱ	女性キャリア支援研修Ⅰを受講した女性職員	1	5
男性管理監督職のための女性キャリア支援研修	男性管理監督職者	2	24
メンタルヘルス研修（セルフケア）	入所4年目の職員及び希望する職員	1	20
メンタルヘルス研修（ラインケア）	課長職者及び希望する職員	1	19
職務研修	主任職及び主事職	2	81
人事評価研修	管理職者	5	57
NPO派遣研修	入所3・4年目の職員	1	23
人権研修	主任職者及び本研修未受講者	2	38
ワークライフバランス研修	係長職者及び主任職者	4	57
ハラスメント研修	課長職者	隔年実施のため未実施	
計		35	461

(2) 派遣研修

ア 東京都市町村職員研修所

研 修 名		対 象	実施回数 回	修了者数 人
必 修 研 修	新任研修（Ⅰ期・全体集合）	入 所 1 年 目 の 職 員	1	20
	新任研修（Ⅰ期）		5	23
	新任研修（Ⅱ期）		6	22
	問 題 解 決	在 職 3 年 以 上 の 職 員	2	1
	政 策 提 案	在 職 6 年 目 の 職 員	5	5
	中 堅 職 員 の 役 割	在 職 7 年 目 の 職 員	5	10
	係 長 新 任 研 修 （公務員倫理・メンタルヘルス）	係 長 職 1 年 未 満 の 職 員	3	17
	係 長 新 任 研 修 （仕事と人のマネジメント）	係 長 職 1 年 未 満 の 職 員	5	8
	自 治 体 改 革 セ ミ ナ ー （旧：政策形成研修）	係 長 職 1 年 以 上 の 職 員	1	2
	課 長 新 任 研 修 （公務員倫理・ハラスメントの 防止・メンタルヘルス）	課 長 職 1 年 未 満 の 職 員	2	5
	課 長 新 任 研 修 （管理者の役割）	課 長 職 1 年 未 満 の 職 員	4	5
	管 理 職 リ ス ク マ ネ ジ メ ン ト	課 長 職 1 年 以 上 の 職 員	1	0
	ト ッ プ マ ネ ジ メ ン ト セ ミ ナ ー （旧：部長研修）	部 長 職	1	0
	男 女 共 同 参 画 研 修	入 所 2 年 目 の 職 員	2	17
メ ン タ ル ヘ ル ス 研 修	入 所 3 年 目 の 職 員	3	13	
計			46	148
選 択 研 修	法 務 研 修	在 職 5 年 程 度 の 職 員	10	24
	技 術 職 研 修	能 力 向 上 を 図 り た い 職 員 等	4	6
	情 報 処 理 研 修	該 当 ソ フ ト の 基 本 操 作 の 習 得 が 必 要 な 職 員 等	18	29
	専 門 職 研 修	専 門 職 の 職 員	2	5
	実 務 研 修	当 該 研 修 の 実 務 担 当 者	34	23
	特 別 研 修	希 望 す る 職 員	19	59
計			87	146
合 計			133	294

イ 東京都市町村職員研修所第3ブロック合同研修

研 修 名	対 象	実施回数 回	修了者数 人
職 場 活 性 化 研 修	在 職 1 0 年 程 度 ま で の 職 員	1	3
保 育 士 研 修	保 育 士	1	4
経 営 シ ミ ュ レ ー シ ョ ン 研 修	希 望 す る 職 員	1	3
ハ ラ ス メ ン ト 相 談 員 研 修	希 望 す る 職 員	隔年実施のため未実施	
計		3	10

ウ その他の派遣研修

派 遣 先	研 修 名	実施回数 回	修了者数 人
早稲田大学マニフェスト研究所	人 材 マ ネ ジ メ ン ト 部 会	1	3

(3) 職場研修

ア チューター制度支援プログラム

研 修 名	対 象	実施回数 回	修了者数 人
ガイダンス編	チ ュ ー タ ー	1	9
トレーニング編	チ ュ ー タ ー	1	9
新人フォローアップ編	新 規 採 用 職 員	1	9
チューターフォローアップ編（1回目）	チ ュ ー タ ー	1	7
チューターバックアップ編	新 規 採 用 職 員 配 属 職 場 の 係 長 職 者	1	8
チューターフォローアップ編（2回目）	チ ュ ー タ ー	1	9
チューター総括会	新 規 採 用 職 員 及 び チ ュ ー タ ー	1	15
計		7	66

イ 各職場独自研修（外部講師による内部研修）

課 名	研 修 名	実施回数 回	修了者数 人
ごみ対策課	安全運転講習会	1	9
保 育 課	保育士研修	2	138
児 童 青 少 年 課	児童館職員研修	2	17
	学童保育指導員研修	1	31
庶 務 課	用務員研修	1	21
計		7	216

ウ 各職場独自研修（研修機関等への派遣研修）

課 名	研 修 名	実施回数 回	修了者数 人
財 政 課	予算編成実務講習会	1	1
総 務 課	固定資産評価審査委員会運営研修会 他4件	5	5
管 財 課	公有財産管理講習 他3件	4	5
コミュニティ文化課	防火・防災管理講習	1	1
経 済 課	消費生活相談員研修	5	7
資 産 税 課	非木造家屋の評価演習	1	1
環 境 政 策 課	石綿作業主任者技能講習	1	1
ごみ対策課	廃棄物処理施設技術管理者講習	1	1
地 域 福 祉 課	苦情対応機関研修 他1件	2	2
保 育 課	給食担当者講習会	1	5
児 童 青 少 年 課	防火・防災管理講習	1	2
都 市 計 画 課	都市計画Ⅱ	1	1
まちづくり推進課	全国市街地再開発事業応用研修会 他1件	2	2
道 路 管 理 課	刈払機取扱安全衛生教育講習 他1件	2	2
区 画 整 理 課	土地区画整理セミナー	1	1
議 会 事 務 局	議会事務局職員の基本実務 他1件	2	2
監 査 委 員 事 務 局	全都道府県監査委員協議会講習会	1	1
庶 務 課	エネルギー管理講習 他1件	2	4
学 務 課	食育教室講習	1	15
指 導 室	防火・防災管理講習	2	2
計		37	61

(4) 自主研修

実施回数 回	修了者数 人
23	26

第2 給与厚生係

1 会計別・級別職員給与等調

令和6年3月31日現在(単位:円)

区 分	会 計				計
	一 般	国民健康保険	下水道事業	介護保険	
職 員 数	578	14	10	26	628
基 本 月 額					
給料月額	183,573,400	4,194,400	3,233,800	7,478,000	198,479,600
地域手当月額	28,846,860	652,410	505,920	1,162,650	31,167,840
扶養手当月額	3,882,000	79,000	63,000	197,000	4,221,000
計	216,302,260	4,925,810	3,802,720	8,837,650	233,868,440
特別調整額	4,857,000	76,000	76,000	76,000	5,085,000
特殊勤務手当	0	0	0	0	0
時間外勤務手当	18,654,545	841,870	36,075	384,652	19,917,142
夜間勤務手当	0	0	0	0	0
休日時間外手当	3,190,570	48,551	11,733	11,728	3,262,582
住居手当	810,000	60,000	15,000	60,000	945,000
通勤手当	1,016,587	11,530	17,876	36,772	1,082,765
旅 費	112,032	3,948	2,138	1,420	119,538
平均年齢	43歳11月	38歳07月	45歳05月	40歳02月	43歳08月
平均勤続年数	17年08月	14年04月	17年08月	13年07月	17年05月

(単位:円)

区 分	級					計
	1	2	3	4	5	
職 員 数 (A)	274	159	132	52	11	628
基 本 月 額						
給料月額(B)	70,018,600	51,003,800	49,577,100	22,446,100	5,434,000	198,479,600
地域手当月額	10,648,890	7,831,470	7,650,015	4,052,415	985,050	31,167,840
扶養手当月額	974,000	1,206,000	1,423,000	618,000	0	4,221,000
計 (C)	81,641,490	60,041,270	58,650,115	27,116,515	6,419,050	233,868,440
平均給料(B)/(A)	255,542	320,778	375,584	431,655	494,000	316,050
平均給与(C)/(A)	297,961	377,618	444,319	521,471	583,550	372,401
扶養家族数(D)	配他 17 他 92	配他 20 他 114	配他 35 他 124	配他 22 他 52	配他 0 他 0	配他 94 他 382
職員一人当たり平均扶養家族数(D)/(A)	0.39	0.84	1.20	1.42	0.00	0.75
平均年齢	38歳04月	44歳05月	49歳05月	52歳04月	58歳00月	43歳08月
平均勤続年数	11年04月	18年11月	23年07月	25年06月	33年09月	17年05月

2 東京都市町村職員共済組合

(1) 組合員数

一般組合員

令和5年4月1日現在(単位:人)

男	女	計
353	308	661

短期組合員

令和5年4月1日現在(単位:人)

男	女	計
73	303	376

(2) 掛金及び負担金

短期(含む福祉)

	例月		一時金	
	掛金	負担金	掛金	負担金
短期	48.40/1000	48.40/1000	48.40/1000	48.40/1000
	194,674,554円	194,674,762円	61,433,556円	61,434,251円
調整負担金		0.1/1000		0.1/1000
		410,836円		128,206円
公的負担金		0.08/1000		0.08/1000
		328,861円		102,641円
介護	8.41/1000	8.41/1000	8.41/1000	8.41/1000
	24,577,367円	24,581,406円	7,777,765円	7,778,374円

厚生年金

厚生	91.5/1000	91.5/1000	91.5/1000	91.5/1000
	292,108,900円	292,108,902円	102,294,753円	102,295,419円
退職等	7.5/1000	7.5/1000	7.5/1000	7.5/1000
	23,943,352円	23,943,353円	8,384,517円	8,384,834円
公的負担金		36.0/1000		36.0/1000
		112,569,429円		46,112,409円
経過的長期		0.099/1000		0.099/1000
		324,205円		111,977円

事務費

一般組合員 1人年額	9,080 円	
短期組合員 1人年額	4,120 円	7,537,916 円

(3) 地方公務員等共済組合法の長期給付に係る追加費用 39,208,356 円

(4) 地方公務員等共済組合法附則第11条第5項による費用 65,164 円

(5) 特定健康診査に係る地方公共団体負担金 155,550 円

3 安全管理・衛生管理関係

(1) 安全衛生委員会

中央安全衛生委員会	開催日	議 題
第1回委員会開催	5. 23	各事業場、小委員会の開催状況についてなど
第2回委員会開催	8. 4	各事業場、小委員会の開催状況についてなど
第3回委員会開催	12. 26	時間外勤務目標についてなど
第4回委員会開催	3. 28	安全衛生管理計画基本方針（案）についてなど

メンタルヘルス対策小委員会	開催日	議 題
第1回小委員会開催	4. 24	メンタルヘルス対策についてなど
第2回小委員会開催	7. 31	メンタルヘルス対策についてなど
第3回小委員会開催	11. 29	メンタルヘルス対策についてなど
第4回小委員会開催	2. 9	メンタルヘルス対策についてなど

時間外勤務抑制小委員会	開催日	議 題
第1回小委員会開催	4. 26	時間外勤務抑制についてなど
第2回小委員会開催	7. 31	時間外勤務抑制についてなど
第3回小委員会開催	11. 27	時間外勤務抑制についてなど
第4回小委員会開催	2. 8	時間外勤務抑制についてなど

(2) 産業医・産業保健師相談人数

(単位：人)

外科・内科・一般相談	39
メンタルヘルス相談	19
産業保健師による職員健康相談	40

※延べ人数

4 公務災害補償関係

(単位：人)

区 分	申 請 件 数
常勤職員（地方公務員災害補償法による）	8
非常勤職員（市条例・労働者災害補償保険法による）	10

5 健康管理関係

(単位：人)

種 別		受診者	対 象 者
定期健康診断	第一次	909	全職員
	第二次	120	要精検者
ストレスチェック		1,078	全職員
特殊健康診断	肝臓関係		0 薬剤散布作業従事職員
	腰痛関係	基礎調査	214 現場作業従事職員
		第一次	2 基礎調査で要精検者
		第二次	0 第一次で要精検者
	頸肩腕関係（保育士健診）		130 保育士等
児童福祉施設関係職員健康診断		146	児童福祉施設業務従事職員
胃検診	第一次	82	受診希望者
	精密検査	8	第一次で要精検者、直接精検者
呼吸器健康診断		1	中間処理場従事職員
V D T 健康診断		233	V D T 機器操作職員
大腸がん検診	第一次	338	受診希望者
	精密検査	3	第一次で要精検者
肺がん検診	基礎調査	191	受診希望者
	精密検査	0	基礎調査で要精検者
骨粗しょう症健康診断		187	受診希望者（40歳以上の女性職員）

第3 職員互助会

1 厚生行事

(単位：人)

名 称	実 施 日	会 場	参加人数
サッカー観戦 F C 東京	5. 4 ～5. 12	味の素スタジアム等	34
東京ディズニーリゾート	5. 4 ～6. 3	東京ディズニーランド 及び東京ディズニーシー	77
ボウリング大会	5. 10. 25	大栄ボウル	64

2 慶弔金の給付

給付の種類	件数 件	金額 円	給付の種類	件数 件	金額 円
結婚祝金	8	80,000	災害見舞金	1	30,000
銀婚祝金	8	80,000	退職記念品料 (普通退職)	15	150,000
出産祝金	25	250,000	退職記念品料 (定年/60才以降退職)	2	100,000
入学祝金	56	560,000	死亡弔慰金	32	645,000
傷病見舞金	2	10,000	計	149	1,905,000

3 カフェテリアプラン利用種目別集計表

(単位：件)

利 用 種 目	利用延件数	利 用 種 目	利用延件数
旅行補助	203	レンタカー	7
元気回復 (スポーツ観戦等)	82	東京ディズニーリゾート	323
鍼灸・マッサージ・按摩	55	人間ドック (会員)	52
家事援助	3	人間ドック (家族)	9
ボランティア活動	0	インフルエンザ補助 (会員)	12
芸術鑑賞	113	インフルエンザ補助 (家族)	48
自己啓発	4	計	911

* カフェテリアプランによるポイント未利用者率

21.1 %

4 商品割引協力店（施設）

店名・施設等	割引内容	備考
昭和記念公園	団体割引料金	団体割引券発行（プール）
ロングランプランニング	特別割引価格	カンフェティ倶楽部による公演チケットの割引販売
ニッポンレンタカー	特別割引	メンバーカード提示
みずほ銀行小金井支店	特別割引	住宅貸付（申請書に会員証明印必要）
JCBカード	年会費他無料	JCBビジネスカード発行 旅行傷害保険付帯
MUFGカード	年会費他無料	MUFGビジネスカード発行 旅行傷害保険付帯
UCカード	年会費他無料	プライズカード発行 旅行傷害保険付帯 ビザ・マスター選択
多摩式典(株)	特別契約割引価格	会員価格

5 人間ドック（基礎）補助 145 人

6 インフルエンザ予防接種（基礎）補助 183 人

7 レンタカー（メンバーカード）利用者 4 人

8 公務員賠償責任保険加入者 208 人

9 その他の事業

(1) 会報「かけはし」発行

- 令和5年度サッカー観戦のお知らせ 2回（185号：R5.1.26 186号：R5.2.9）
- 令和5年度ボウリング大会のお知らせ 1回（187号：9.20）

(2) desknet'sによる広報

- サッカー関係 4回（1.26 2.2 2.5 2.9）
- ベネフィット・ステーション 11回（7.12 9.12 9.25 10.20 11.7 12.11
12.19 1.15 1.19 2.5 3.15）
- カフェテリアプラン 4回（4.8 4.25 1.6 3.1）
- インフルエンザ予防接種補助 1回（10.4）
- 東京ディズニーリゾート 3回（10.20 12.11 1.30）
- 国営昭和記念公園レインボープール 1回（6.21）
- 公務員賠償責任保険 1回（1.26）
- その他お知らせ 8回（4.10 5.29 8.21 9.12 9.20 10.6 11.28 2.13）

(3) 各種情報誌の常設整備

るるぶ等

總務部
管財課

財產管理係
契約係
檢査係

第1 財産管理係

1 公有財産

区 分	土 地		建 物	
	地 積 m ²	金 額 千円	面 積 m ²	金 額 千円
行 政 財 産 ①	343,385.96	51,905,521	167,056.77	28,303,503
公 用 財 産	29,504.72	16,202,379	8,025.46	1,641,717
公 共 用 財 産	313,881.24	35,703,142	159,031.31	26,661,786
普 通 財 産 ②	7,765.97	822,924	0.00	0
総 合 計 ① + ②	351,151.93	52,728,445	167,056.77	28,303,503
構 築 物	プ ー ル			541,059
無 体 財 産 権	著 作 権 他			19,331
有 価 証 券	株 券			11,000

2 庁用自動車

- (1) 車種別保有台数 51台 (令和6年3月31日時点)
- | | | | | | |
|---------|----|---------|----|--------------------|-----|
| 軽乗用自動車 | 7台 | 普通乗用自動車 | 1台 | 軽貨物自動車 | 25台 |
| 普通貨物自動車 | 9台 | 特殊自動車 | 0台 | 特種自動車 [※] | 9台 |
- [※]特種自動車内訳
- | | | | | | |
|--------|----|---------|----|-----|----|
| 消防指揮車 | 1台 | 公共応急作業車 | 1台 | 塵芥車 | 2台 |
| 消防ポンプ車 | 5台 | | | | |
- (2) 新規登録台数 1台 (コミュニティ文化課1台(8月))
- (3) 廃車台数 1台 (コミュニティ文化課1台(8月))
- (4) 交通事故件数 7件
- (5) 一事故当たりの走行数 $117,110 \text{ km} \div 7 \text{ 件} = 16,730.0 \text{ km}$
(総走行数÷事故件数=一事故当たり走行数)
- (6) 月別使用状況

月別	月末 台数	走行数 km	燃料使用量 L	金 額		
				燃 料 費 円	修 繕 料 円	合 計 円
4	51	9,645	566.41	89,828	439,428	529,256
5	51	10,115	1,317.12	218,731	1,113,069	1,331,800
6	51	10,949	1,397.15	238,553	703,057	941,610
7	51	10,768	1,365.35	236,992	450,604	687,596
8	51	10,155	1,419.03	258,255	92,038	350,293
9	51	9,735	1,367.19	254,232	407,330	661,562
10	51	11,003	1,156.32	197,822	455,015	652,837
11	51	10,235	1,079.75	182,683	407,315	589,998
12	51	9,639	1,245.98	210,846	63,965	274,811
1	51	8,138	948.24	162,057	0	162,057
2	51	7,990	752.35	131,149	167,701	298,850
3	51	8,738	1,115.51	189,596	124,300	313,896
合計		117,110	13,730.40	2,370,744	4,423,822	6,794,566

3 月別施設管理業務等処理件数

(単位：件)

種別 月別	来 庁 者			来庁者総数	電話受付 (水道関係、 ごみ収集、 街路灯等)	緊急出動
	届 出 (婚姻、 離婚、 出生)	許 可 (死亡)	そ の 他 (住民票、 印鑑証明、 税務関係 等)			
4	24	6	52	82	43	-
5	34	12	45	91	62	-
6	10	1	102	113	44	-
7	15	5	44	64	40	-
8	13	8	29	50	41	-
9	30	7	41	78	33	-
10	6	5	46	57	23	-
11	33	5	52	90	28	-
12	9	15	46	70	27	-
1	24	8	33	65	28	-
2	13	6	36	55	25	-
3	18	3	60	81	37	-
合 計	229	81	586	896	431	0

第 2 契約係

1 指名競争入札参加資格審査件数

(単位：件)

種 類	審 査 件 数
工 事	156
物 品	241
合 計	397

(注1) 東京電子自治体共同運営電子調達サービスにおける資格審査申請を審査担当自治体として審査した件数を掲載

(注2) 東京電子自治体共同運営電子調達サービスへの参加自治体は59自治体
(令和6年3月31日現在)

2 契約締結状況

内 容	件 数 件	金 額 円
工 事 請 負 契 約	42	587,687,717
物 品 供 給 契 約	122	258,088,964
測 量 設 計 委 託 契 約	15	191,418,920
業 務 委 託 契 約	969	5,131,514,138
賃 貸 借 契 約	190	388,557,319
合 計	1,338	6,557,267,058

(注1) 物品供給契約については、契約金額30万円以上の総価契約のみを掲載

(注2) 工事請負、物品供給、測量設計委託については、単価契約を含めず、業務委託、賃貸借契約については、単価契約を含める。

第3 検査係

検査実施状況

(単位：件)

種別	月別													合計
	4	5	6	7	8	9	10	11	12	1	2	3		
完了検査	0	0	1	0	0	12	6	1	2	2	4	14	42	
委託検査	0	0	0	0	0	0	0	0	0	0	0	0	0	
中間検査	0	0	1	0	0	0	0	0	0	0	0	0	1	
清算検査	0	0	0	0	0	0	0	0	0	0	0	0	0	
既済部分検査	0	0	0	0	0	0	0	0	0	0	0	1	1	
合計	0	0	2	0	0	12	6	1	2	2	4	15	44	

市 民 部
市 民 課

市 民 係
戶 籍 係

第1 市民係

1 住民基本台帳事務

(1) 月別世帯と人口

毎月末日現在

区 分	世帯数 (世帯)		人口 (人)		
			総数	男	女
4 月	63,053	(1,706)	124,868 (3,047)	61,435 (1,501)	63,433 (1,546)
5 月	63,020	(1,720)	124,790 (3,059)	61,399 (1,504)	63,391 (1,555)
6 月	62,950	(1,732)	124,763 (3,093)	61,397 (1,520)	63,366 (1,573)
7 月	62,888	(1,703)	124,726 (3,071)	61,360 (1,520)	63,366 (1,551)
8 月	62,831	(1,701)	124,677 (3,082)	61,341 (1,524)	63,336 (1,558)
9 月	62,895	(1,775)	124,719 (3,163)	61,368 (1,584)	63,351 (1,579)
10 月	62,956	(1,819)	124,777 (3,203)	61,409 (1,607)	63,368 (1,596)
11 月	62,936	(1,830)	124,717 (3,220)	61,356 (1,622)	63,361 (1,598)
12 月	62,848	(1,806)	124,614 (3,212)	61,291 (1,613)	63,323 (1,599)
1 月	62,826	(1,804)	124,599 (3,221)	61,292 (1,616)	63,307 (1,605)
2 月	62,770	(1,796)	124,478 (3,219)	61,214 (1,614)	63,264 (1,605)
3 月	63,067	(1,894)	124,677 (3,335)	61,265 (1,672)	63,412 (1,663)

※ () 内数字は外国人住民のみの世帯数および人口。

(2) 住民異動届出件数

(単位：件)

区 分	転 入 届	転 居 届	転 出 届	変 更 届	法30条の48
4 月	836	116	552	40	0
5 月	445	126	477	33	0
6 月	408	119	473	35	0
7 月	476	144	517	37	0
8 月	461	114	492	43	0
9 月	500	103	438	31	0
10 月	497	102	418	46	0
11 月	428	112	474	62	0
12 月	435	125	442	62	0
1 月	416	109	394	56	0
2 月	463	104	537	47	0
3 月	1,174	157	992	55	0
合 計	6,539	1,431	6,206	547	0

※転入届には住民基本台帳法第30条の46および第30条の47の届出を含む。

(3) 原因別人口増減調べ

(単位：人)

区 分	転 入			転 出		
	総数	男	女	総数	男	女
4 月	1,093 (132)	559 (80)	534 (52)	916 (65)	500 (40)	416 (25)
5 月	567 (55)	303 (31)	264 (24)	640 (38)	331 (22)	309 (16)
6 月	538 (84)	272 (43)	266 (41)	572 (33)	286 (18)	286 (15)
7 月	628 (58)	320 (36)	308 (22)	660 (71)	357 (30)	303 (41)
8 月	608 (70)	309 (33)	299 (37)	659 (55)	333 (25)	326 (30)
9 月	589 (133)	319 (87)	270 (46)	569 (48)	290 (22)	279 (26)
10 月	621 (89)	320 (50)	301 (39)	548 (41)	280 (23)	268 (18)
11 月	513 (56)	247 (34)	266 (22)	567 (41)	291 (23)	276 (18)
12 月	587 (66)	293 (32)	294 (34)	664 (70)	350 (39)	314 (31)
1 月	513 (50)	275 (26)	238 (24)	456 (36)	243 (20)	213 (16)
2 月	571 (53)	297 (25)	274 (28)	669 (58)	348 (30)	321 (28)
3 月	1,515 (224)	759 (116)	756 (108)	1,287 (102)	701 (58)	586 (44)
合 計	8,343 (1,070)	4,273 (593)	4,070 (477)	8,207 (658)	4,310 (350)	3,897 (308)
区 分	出 生			死 亡		
	総数	男	女	総数	男	女
4 月	66 (0)	31 (0)	35 (0)	78 (1)	28 (1)	50 (0)
5 月	81 (0)	38 (0)	43 (0)	81 (0)	40 (0)	41 (0)
6 月	87 (3)	47 (1)	40 (2)	69 (0)	28 (0)	41 (0)
7 月	87 (2)	50 (2)	37 (0)	93 (0)	50 (0)	43 (0)
8 月	95 (3)	55 (1)	40 (2)	97 (0)	49 (0)	48 (0)
9 月	93 (4)	46 (2)	47 (2)	79 (1)	46 (0)	33 (1)
10 月	80 (1)	43 (0)	37 (1)	90 (2)	38 (1)	52 (1)
11 月	72 (4)	40 (3)	32 (1)	80 (0)	52 (0)	28 (0)
12 月	61 (1)	29 (0)	32 (1)	91 (0)	41 (0)	50 (0)
1 月	52 (2)	32 (2)	20 (0)	121 (1)	61 (0)	60 (1)
2 月	73 (2)	27 (1)	46 (1)	99 (0)	57 (0)	42 (0)
3 月	63 (2)	36 (2)	27 (0)	94 (0)	49 (0)	45 (0)
合 計	910 (24)	474 (14)	436 (10)	1,072 (5)	539 (2)	533 (3)

※ () 内数字は外国人住民の増減数。

(単位：人)

区 分	その他(増)			その他(減)					
	総数	男	女	総数	男	女			
4 月	10 (3)	4 (1)	6 (2)	15 (13)	9 (8)	6 (5)			
5 月	9 (1)	5 (0)	4 (1)	6 (6)	6 (6)	0 (0)			
6 月	10 (0)	4 (0)	6 (0)	21 (20)	11 (10)	10 (10)			
7 月	12 (0)	8 (0)	4 (0)	11 (11)	8 (8)	3 (3)			
8 月	15 (4)	7 (3)	8 (1)	11 (11)	8 (8)	3 (3)			
9 月	15 (1)	5 (0)	10 (1)	8 (8)	7 (7)	1 (1)			
10 月	5 (1)	0 (0)	5 (1)	9 (8)	4 (3)	5 (5)			
11 月	9 (4)	5 (2)	4 (2)	7 (6)	2 (1)	5 (5)			
12 月	14 (3)	10 (2)	4 (1)	10 (8)	6 (4)	4 (4)			
1 月	9 (6)	4 (1)	5 (5)	12 (12)	6 (6)	6 (6)			
2 月	8 (6)	6 (5)	2 (1)	5 (5)	3 (3)	2 (2)			
3 月	13 (1)	8 (0)	5 (1)	11 (9)	2 (2)	9 (7)			
合 計	129 (30)	66 (14)	63 (16)	126 (117)	72 (66)	54 (51)			
区 分	社会増加			自然増加			総数		
	総数	男	女	総数	男	女	総数	男	女
4 月	172 (57)	54 (33)	118 (24)	△ 12 (△1)	3 (△1)	△ 15 (0)	160 (56)	57 (32)	103 (24)
5 月	△ 70 (12)	△ 29 (3)	△ 41 (9)	0 (0)	△ 2 (0)	2 (0)	△ 70 (12)	△ 31 (3)	△ 39 (9)
6 月	△ 45 (31)	△ 21 (15)	△ 24 (16)	18 (3)	19 (1)	△ 1 (2)	△ 27 (34)	△ 2 (16)	△ 25 (18)
7 月	△ 31 (△24)	△ 37 (△2)	6 (△22)	△ 6 (2)	0 (2)	△ 6 (0)	△ 37 (△22)	△ 37 (0)	0 (△22)
8 月	△ 47 (8)	△ 25 (3)	△ 22 (5)	△ 2 (3)	6 (1)	△ 8 (2)	△ 49 (11)	△ 19 (4)	△ 30 (7)
9 月	27 (78)	27 (58)	0 (20)	14 (3)	0 (2)	14 (1)	41 (81)	27 (60)	14 (21)
10 月	69 (41)	36 (24)	33 (17)	△ 10 (△1)	5 (△1)	△ 15 (0)	59 (40)	41 (23)	18 (17)
11 月	△ 52 (13)	△ 41 (12)	△ 11 (1)	△ 8 (4)	△ 12 (3)	4 (1)	△ 60 (17)	△ 53 (15)	△ 7 (2)
12 月	△ 73 (△9)	△ 53 (△9)	△ 20 (0)	△ 30 (1)	△ 12 (0)	△ 18 (1)	△ 103 (△8)	△ 65 (△9)	△ 38 (1)
1 月	54 (8)	30 (1)	24 (7)	△ 69 (1)	△ 29 (2)	△ 40 (△1)	△ 15 (9)	1 (3)	△ 16 (6)
2 月	△ 95 (△4)	△ 48 (△3)	△ 47 (△1)	△ 26 (2)	△ 30 (1)	4 (1)	△ 121 (△2)	△ 78 (△2)	△ 43 (0)
3 月	230 (114)	64 (56)	166 (58)	△ 31 (2)	△ 13 (2)	△ 18 (0)	199 (116)	51 (58)	148 (58)
合 計	139 (325)	△ 43 (191)	182 (134)	△ 162 (19)	△ 65 (12)	△ 97 (7)	△ 23 (344)	△ 108 (203)	85 (141)

※△は減を示す。

(4) 都道府県別転入転出者数

都道府県名	転 入		転 出	
北海道	126	(6)	91	(2)
青森県	26	(0)	14	(0)
岩手県	32	(1)	22	(0)
宮城県	89	(14)	46	(3)
秋田県	20	(2)	11	(0)
山形県	25	(2)	10	(0)
福島県	54	(0)	40	(0)
茨城県	101	(7)	92	(4)
栃木県	52	(1)	46	(1)
群馬県	65	(7)	51	(3)
埼玉県	351	(42)	419	(25)
千葉県	261	(22)	292	(15)
東京都	4,178	(383)	4,594	(284)
神奈川県	478	(36)	539	(40)
新潟県	79	(5)	34	(0)
富山県	29	(1)	15	(1)
石川県	30	(2)	14	(0)
福井県	15	(0)	15	(0)
山梨県	70	(5)	48	(2)
長野県	97	(1)	75	(1)
岐阜県	24	(6)	19	(0)
静岡県	122	(8)	92	(2)
愛知県	174	(16)	115	(7)
三重県	25	(2)	14	(0)
滋賀県	19	(4)	13	(0)
京都府	79	(5)	53	(3)
大阪府	184	(13)	185	(8)
兵庫県	125	(16)	92	(4)
奈良県	32	(3)	21	(0)
和歌山県	11	(0)	7	(0)
鳥取県	16	(0)	16	(0)
島根県	10	(0)	10	(0)
岡山県	34	(3)	28	(1)
広島県	58	(9)	59	(2)
山口県	21	(2)	23	(0)
徳島県	6	(2)	4	(0)
香川県	30	(0)	11	(0)

(単位：人)

都道府県名	転 入		転 出	
愛媛県	47	(1)	35	(0)
高知県	11	(1)	16	(0)
福岡県	100	(10)	80	(5)
佐賀県	12	(1)	18	(0)
長崎県	19	(1)	30	(0)
熊本県	26	(1)	17	(0)
大分県	19	(1)	27	(0)
宮崎県	26	(1)	15	(0)
鹿児島県	31	(1)	38	(0)
沖縄県	49	(0)	54	(3)
国 外	842	(426)	647	(242)
従前の住所なし	13	(0)	0	(0)
合 計	8,343	(1,070)	8,207	(658)

政令指定都市及び特別区からの転入転出者(注)

都市名	転 入		転 出	
札幌市	74	(4)	50	(2)
仙台市	71	(14)	39	(3)
さいたま市	70	(11)	96	(6)
千葉市	43	(1)	42	(3)
東京都特別区	1,994	(245)	1,967	(164)
横浜市	179	(19)	210	(18)
川崎市	150	(7)	167	(14)
相模原市	51	(3)	44	(2)
新潟市	35	(1)	12	(0)
静岡市	33	(1)	23	(1)
浜松市	25	(3)	29	(0)
名古屋市	88	(2)	72	(3)
京都市	62	(5)	43	(3)
大阪市	70	(7)	83	(2)
堺市	6	(1)	10	(0)
神戸市	34	(5)	34	(0)
岡山市	27	(2)	14	(0)
広島市	35	(6)	42	(2)
北九州市	10	(0)	8	(0)
福岡市	50	(8)	41	(3)
熊本市	23	(0)	16	(0)
合 計	3,130	(345)	3,042	(226)

(注) 都道府県別転入転出者数からの抽出数

※ () 内数字は外国人住民の転入・転出数。

(5) 町丁別世帯数及び人口

R6.1.1現在(単位:人)

地域 (町丁名)	世帯数 (世帯)	人口(人)			地域 (町丁名)	世帯数 (世帯)	人口(人)		
		総数	男	女			総数	男	女
総数	62,848	124,614	61,291	63,323	1丁目	736	1,671	827	844
東町	9,084	17,244	8,452	8,792	2丁目	836	1,846	911	935
1丁目	1,685	3,661	1,790	1,871	3丁目	2,407	4,531	2,266	2,265
2丁目	1,512	3,054	1,426	1,628	4丁目	2,015	4,278	2,175	2,103
3丁目	1,263	2,289	1,143	1,146	5丁目	1,164	2,446	1,216	1,230
4丁目	3,423	5,651	2,828	2,823	本町	11,821	21,600	10,259	11,341
5丁目	1,201	2,589	1,265	1,324	1丁目	2,188	3,970	1,875	2,095
梶野町	5,419	10,751	5,374	5,377	2丁目	2,033	3,288	1,563	1,725
1丁目	529	975	493	482	3丁目	1,129	2,084	1,032	1,052
2丁目	1,276	2,538	1,330	1,208	4丁目	1,730	3,236	1,556	1,680
3丁目	1,134	2,573	1,276	1,297	5丁目	3,129	5,822	2,763	3,059
4丁目	1,379	2,744	1,384	1,360	6丁目	1,612	3,200	1,470	1,730
5丁目	1,101	1,921	891	1,030	桜町	2,190	4,389	2,100	2,289
関野町	618	1,241	626	615	1丁目	1,241	2,416	1,125	1,291
1丁目	329	630	318	312	2丁目	736	1,561	772	789
2丁目	289	611	308	303	3丁目	213	412	203	209
緑町	8,278	16,793	8,294	8,499	貫井北町	5,923	12,377	6,198	6,179
1丁目	923	1,892	913	979	1丁目	1,013	1,933	934	999
2丁目	1,828	3,914	1,967	1,947	2丁目	1,088	1,971	1,015	956
3丁目	1,223	2,591	1,301	1,290	3丁目	2,543	5,844	2,953	2,891
4丁目	1,263	2,667	1,320	1,347	4丁目	99	191	107	84
5丁目	3,041	5,729	2,793	2,936	5丁目	1,180	2,438	1,189	1,249
中町	6,274	12,361	6,123	6,238	貫井南町	6,083	13,086	6,470	6,616
1丁目	1,037	2,182	1,094	1,088	1丁目	1,163	2,714	1,329	1,385
2丁目	2,122	4,277	2,115	2,162	2丁目	863	1,944	962	982
3丁目	2,000	3,983	1,972	2,011	3丁目	1,363	2,808	1,354	1,454
4丁目	1,115	1,919	942	977	4丁目	1,546	3,322	1,699	1,623
前原町	7,158	14,772	7,395	7,377	5丁目	1,148	2,298	1,126	1,172

(6) 年齢別人口

R6.1.1現在(単位:人)

年齢	総数	男	女	年齢	総数	男	女	年齢	総数	男	女
総数	124,614	61,291	63,323								
0～4	4,868	2,442	2,426	35～39	8,699	4,336	4,363	70～74	6,152	2,973	3,179
0	901	465	436	35	1,718	839	879	70	1,137	581	556
1	956	485	471	36	1,748	867	881	71	1,192	568	624
2	947	473	474	37	1,751	897	854	72	1,220	597	623
3	1,016	509	507	38	1,729	871	858	73	1,238	560	678
4	1,048	510	538	39	1,753	862	891	74	1,365	667	698
5～9	5,651	2,921	2,730	40～44	9,044	4,656	4,388	75～79	5,478	2,521	2,957
5	1,119	560	559	40	1,842	979	863	75	1,431	642	789
6	1,094	558	536	41	1,748	889	859	76	1,355	664	691
7	1,155	594	561	42	1,744	880	864	77	944	457	487
8	1,202	631	571	43	1,822	941	881	78	846	368	478
9	1,081	578	503	44	1,888	967	921	79	902	390	512
10～14	5,163	2,680	2,483	45～49	9,285	4,722	4,563	80～84	4,140	1,643	2,497
10	1,110	568	542	45	1,819	912	907	80	948	386	562
11	1,006	534	472	46	1,849	943	906	81	895	369	526
12	1,053	536	517	47	1,840	925	915	82	841	335	506
13	1,007	503	504	48	1,840	948	892	83	813	320	493
14	987	539	448	49	1,937	994	943	84	643	233	410
15～19	5,026	2,598	2,428	50～54	9,561	4,748	4,813	85～89	2,986	1,069	1,917
15	1,014	499	515	50	1,919	950	969	85	635	234	401
16	961	505	456	51	1,964	965	999	86	667	238	429
17	898	475	423	52	1,914	948	966	87	648	237	411
18	963	522	441	53	1,841	900	941	88	554	197	357
19	1,190	597	593	54	1,923	985	938	89	482	163	319
20～24	7,531	3,842	3,689	55～59	8,869	4,511	4,358	90～94	1,629	492	1,137
20	1,294	639	655	55	1,898	970	928	90	443	146	297
21	1,446	735	711	56	2,007	1,020	987	91	398	120	278
22	1,535	808	727	57	1,453	714	739	92	326	98	228
23	1,628	838	790	58	1,845	928	917	93	247	75	172
24	1,628	822	806	59	1,666	879	787	94	215	53	162
25～29	8,279	4,111	4,168	60～64	7,643	3,914	3,729	95～99	512	105	407
25	1,679	848	831	60	1,688	860	828	95	192	39	153
26	1,628	812	816	61	1,579	817	762	96	129	27	102
27	1,603	803	800	62	1,500	734	766	97	99	19	80
28	1,651	828	823	63	1,447	752	695	98	61	11	50
29	1,718	820	898	64	1,429	751	678	99	31	9	22
30～34	8,134	4,004	4,130	65～69	5,898	2,996	2,902	100以上	66	7	59
30	1,654	814	840	65	1,261	655	606	100	24	1	23
31	1,544	746	798	66	1,163	588	575	101	21	3	18
32	1,661	797	864	67	1,197	615	582	102	5	1	4
33	1,612	798	814	68	1,170	576	594	103以上	16	2	14
34	1,663	849	814	69	1,107	562	545	不詳者	0	0	0

(7) 国籍別外国人住民人口

R6. 3. 31現在 (単位: 人)

国 籍	人口	国 籍	人口	国 籍	人口
アフガニスタン	1	インドネシア	73	ポルトガル	1
アルバニア	6	イラン	3	ルーマニア	1
アルジェリア	1	アイルランド	1	ルワンダ	3
アルゼンチン	5	イスラエル	1	ロシア	27
オーストラリア	16	イタリア	5	セネガル	1
オーストリア	2	コートジボワール	1	スペイン	5
ボリビア	1	ヨルダン	1	スウェーデン	2
ブラジル	28	朝鮮	8	スイス	3
ブルガリア	2	韓国	289	シリア	1
ミャンマー	61	ケニア	1	シンガポール	14
バーレーン	1	キルギス	1	タイ	60
バングラデシュ	29	ラオス	3	チュニジア	2
カンボジア	5	リビア	1	トルコ	6
カナダ	29	マレーシア	43	南アフリカ	3
スリランカ	15	メキシコ	11	エジプト	6
チリ	2	モンゴル	30	英国	56
中国	1, 223	モロッコ	1	米国	210
台湾	93	モルドバ	1	ウクライナ	1
コロンビア	2	ネパール	428	ウズベキスタン	1
キューバ	1	オランダ	5	ベトナム	234
チェコ	1	ニュージーランド	8	バヌアツ	1
デンマーク	1	ナイジェリア	3	ジンバブエ	1
エチオピア	2	ノルウェー	3	ホンジュラス	1
エストニア	1	パキスタン	7	セルビア	1
フィンランド	1	ペルー	7	インド	26
フランス	23	フィリピン	146	ガーナ	3
フィジー	1	ポーランド	3	無国籍	2
ドイツ	23	ギニア	1		
ギリシャ	1	アイスランド	1	合 計	3, 335

2 証明交付事務

(1) 全部・個人事項諸証明等交付事務

種 別		件 数 (件)	対前年比 (%)	金 額 (円)
戸 籍	全部 (謄本)	28,469 (6,037)	113.5	12,181,800
	個人 (抄本)	2,413 (149)	85.2	1,065,000
	証 明	803 (3)	100.2	287,350
	小 計	31,685 (6,189)	110.3	13,534,150
住 民 基 本 台 帳	住民票写し	61,919 (3,089)	98.2	15,405,800
	除住民票写し	4,067 (1,295)	103.6	991,400
	閱 覧	2,721 (1,863)	87.2	257,400
	証 明	6,157 (1,996)	103.6	1,346,800
	通知カード	0 (0)	0.0	0
	個人番号カード	17,237 (16,758)	87.0	383,200
	小 計	92,101 (25,001)	96.1	18,384,600
一 般 証 明	印鑑登録	6,996 (2,168)	106.6	1,448,400
	印鑑証明	31,987 (31)	103.8	8,515,900
	仮ナンバー	387 (0)	113.5	290,250
	証 明	1,201 (17)	87.3	380,600
	小 計	40,571 (2,216)	103.8	10,635,150
合 計		164,357 (33,406)	100.4	42,553,900

(注) () 内は無料 (公用含む) 件数 (内数)

ア 電話窓口制度による証明交付事務

(単位: 件)

種 別		住民票	住民票 (除)	戸籍附票	戸籍附票 (除)	印鑑登録 証 明	母子手帳 (無料)	合 計
公 共 施 設	公 民 館	本館	0	0	0	0	0	0
		東分館	1	0	0	0	0	1
		貫井南分館	4	0	0	0	0	4
	上之原会館	2	0	0	0	0	0	2
	桜町上水会館	0	0	0	0	0	0	0
	施設管理室	361	4	2	0	242	2	611
	合 計	368	4	2	0	242	2	618

イ 郵送による証明交付事務

種 別	件 数 (件)	対前年比 (%)	備 考	
戸 籍	全部(謄)・ 個人(抄)	9,296 (4,268)	101.0	除籍を含む
	証 明	10 (0)	58.8	
	小 計	9,306 (4,268)	100.9	
台 住 民 基 帳 本	住民票写し	6,280 (2,237)	97.5	除住民票を含む
	証 明	2,942 (1,660)	100.8	戸籍の附票を含む
	小 計	9,222 (3,897)	98.5	
一 般 証 明	身分証明	194 (0)	77.9	
	諸 証 明	146 (0)	78.9	
	小 計	340 (0)	78.3	
合 計	18,868 (8,165)	99.2		

(注) () 内は無料(公用含む)件数(内数)

ウ コンビニエンスストアによる証明交付事務

種 別	件 数 (件)	対前年比 (%)	備 考	
住 民 基 本 台 帳	住民票写し (市内)	19,795	134.1	
	住民票写し (市外)	5,082	129.9	
	戸籍の附票 (市内)	135	136.4	
	戸籍の附票 (市外)	162	124.6	
一 般 証 明	印鑑証明 (市内)	8,250	130.4	
	印鑑証明 (市外)	2,459	126.4	
戸 籍	全部(謄) 個人(抄) (市内)	2,230	165.8	
	全部(謄) 個人(抄) (市外)	2,330	164.9	
合 計	40,443	135.1		

(2) 個人番号付番事務 (単位：件)

新規付番	1,336
------	-------

3 印鑑登録事務 (単位：件)

登 録	消 除					
	廃 止	転 出	死 亡	変 更	その他	計
4,837	1,084	2,590	903	91	97	4,765

4 住居表示事務 (単位：件)

町 名	住居番号付定件数	町 名	住居番号付定件数
東 町	63	前 原 町	116
梶 野 町	31	本 町	38
関 野 町	9	桜 町	15
緑 町	48	貫 井 北 町	59
中 町	35	貫 井 南 町	52
合 計			466

5 身上調査等照会・回答事務 (単位：件)

照会機関	地方公共団体	省庁等	警察及び検察	裁判所	その他	合 計
件 数	3,944	528	852	8	491	5,823

6 自動車臨時運行許可事務 (単位：件)

運 行 許 可	許可証亡失(き損)届	番号標亡失届
387	1	0

第2 戸籍係

1 戸籍事務

(1) 届出事件数

(単位：件)

事件の種類	届 出				
	本籍届出	非本籍届出	計	他市町村から送付	総 数
1 出 生	336	542	878	322	1,200
2 国籍留保	3	0	3	10	13
3 認 知	4	1	5	3	8
4 養子縁組	26	5	31	11	42
5 養子離縁	3	3	6	2	8
6 法73条の2	0	0	0	0	0
法69条の2	0	0	0	0	0
7 婚 姻	359	192	551	576	1,127
8 離 婚	101	31	132	83	215
9 法77条の2	42	8	50	41	91
法75条の2	0	0	0	0	0
10 親権・後見・後見監督・保佐					
①届出	2	0	2	0	2
②嘱託 イ甲類審判	0	0	0	0	0
ロ保全処分	0	0	0	0	0
11 死 亡	549	461	1,010	400	1,410
12 失 踪	0	1	1	0	1
13 復 氏	1	0	1	1	2
14 姻族関係終了	0	1	1	0	1
15 相続人廃除	0	0	0	0	0
16 入 籍	61	14	75	49	124
17 分 籍	17	3	20	12	32
18 国籍取得	0	0	0	0	0
19 帰 化	8	1	9	0	9
20 国籍喪失	0	0	0	4	4
21 国籍選択	4	5	9	3	12
22 外国国籍喪失	0	0	0	0	0
23 氏の変更					
①法107条1項	2	4	6	0	6
②法107条2項	2	1	3	1	4
③法107条3項	0	0	0	1	1
④法107条4項	1	0	1	0	1
24 名の変更	1	1	2	0	2
25 転 籍	309	1	310	257	567
26 就 籍	0	0	0	0	0
27 訂正・更正					
①市町村長職権	25	0	25	0	25
②法24条2項	2	0	2	0	2
③法113条・114条	4	0	4	0	4
④法116条	1	0	1	1	2
⑤続柄の記載更正(嘱託)	1	0	1	0	1
⑥続柄の記載更正(申出)	1	0	1	0	1
28 追 完	0	1	1	0	1
29 そ の 他	0	0	0	2	2
30 不受理申出	20	33	53	20	73
合 計	1,885	1,309	3,194	1,799	4,993

(2) 本籍数と本籍人口

毎月末日現在

種 別	4月	5月	6月	7月	8月	9月
本籍数(件)	38,122	38,155	38,180	38,185	38,203	38,217
増加数(件)	0	33	25	5	18	14
本籍人口(人)	93,356	93,387	93,450	93,498	93,503	93,522
増加数(人)	△ 23	31	63	48	5	19
種 別	10月	11月	12月	1月	2月	3月
本籍数(件)	38,244	38,269	38,269	38,261	38,272	38,284
増加数(件)	27	25	0	△ 8	11	12
本籍人口(人)	93,603	93,638	93,618	93,558	93,571	93,546
増加数(人)	81	35	△ 20	△ 60	13	△ 25

(3) 戸籍の編製、消除等件数

(単位：件)

新戸籍編製	戸籍全部消除	戸籍の再製	違反通知	その他	合 計
835	673	0	0	2	1,510

(4) 人口動態調査票作成件数

(単位：件)

出 生			死 亡			死 産	婚 姻	離 婚	合 計
男	女	計	男	女	計				
475	438	913	506	488	994	8	569	135	2,619

(5) 死体・死胎・火(埋)葬許可件数及び改葬許可件数

(単位：件)

死体火(埋)葬	死胎火(埋)葬	改 葬	合 計
1,010	8	26	1,044

(6) 市民葬儀利用件数

186 件

市 民 部

コ ミ ュ ニ テ イ 文 化 課

文 化 推 進 係
集 会 施 設 係

第1 文化推進係

(1) 三宅村友好都市交流事業

ア 小金井三宅島友好協会補助金 (900,000 円)

イ 三宅村訪問団招待

開催日	10.15		
開催場所	市民会館萌え木ホール		
内容	懇親会の開催		
参加者数	(ア) 三宅村訪問団 28人	(エ) 都議会議員 1人	
69人	(イ) 市民 14人	(オ) 小金井市職員等 7人	
	(ウ) 市議会議員 19人		

ウ 青少年自然・文化体験交流事業 in 三宅

内容	令和5年度多摩・島しょ広域連携活動助成金を活用し、三宅島全体をフィールドとした自然・文化体験学習及び友好都市である両自治体児童の交流事業を行った。 (ア) 火山体験学習 (オ) バードウォッチング (イ) 児童レクリエーション (カ) 三宅島伝統芸能鑑賞 (ウ) 海辺の自然観察 (エ) フィッシュウォッチング
対象者	小金井市在住の小学5～6年生、三宅村在住の小学3～6年生
開催日	8.20～8.23
参加人数	26人 (小金井市17人、三宅村6人、中高生サプリーダー3人)

(2) 国際交流事業

ア 第11回日本語スピーチコンテスト

開催日	2.10
開催場所	小金井 宮地楽器ホール 市民ギャラリー
内容	母語が日本語以外の外国籍の方々5人が、自由なテーマで日本語によるスピーチを披露した。
参加者数	43人

イ 国際理解講座

開催日	11.18
開催場所	小金井市役所本庁舎第一会議室
内容	国際基督教大学で留学生対象のマンガを通じた国際理解講座を実施しているマンレボ (市民団体) に依頼。日本の文化「マンガ」を紹介するだけでなく、参加者にも実際にマンガを描いてもらうことで、マンガを「体験」として学べる講座を実施した。
参加者数	17人

ウ うどん打ち体験会&懇親会

開催日	1.21
開催場所	公民館貫井北分館 生活室A・B
内容	中山谷青壮年会を講師としてお招きし、外国籍市民を中心としたうどん打ち体験会と参加者が交流を深めるための懇親会を開催した。
参加者数	37人

エ 国際交流ミニ運動会

開催日	2.25
開催場所	小金井市立東小学校体育館
内容	玉入れなどをはじめとした複数の種目及び交流タイムを通じた国際交流を目的としたミニ運動会を実施した。
参加者数	64人

オ 防災語学講座

開催日	12.10
開催場所	小金井市立本町小学校
内容	やさしい日本語コミュニケーション協会に依頼し、防災をテーマにやさしい日本語を学ぶ講座を実施。やさしい日本語に関する講義を行った後、消防署職員による初期消火訓練、応急救護の現地訓練も行った。
参加者数	11人

(3) 文化振興事業

- ア 特定非営利活動法人小金井市文化協会運営補助金 (900,000円)
- イ 小金井薪能補助金 (500,000円)
- ウ なかよし市民まつり実行委員会補助金 (11,121,469円)
- エ なかよし市民まつり実行委員会事務局費補助金 (2,050,000円)
- オ 市民文化祭実行委員会補助金 (1,620,000円)
- カ なかよし市民まつり事業

事業名	第51回小金井なかよし市民まつり		
開催期間	9.30~10.21	開催場所	都立小金井公園・他に市内外各会場
事業部門	商工、子ども、農業、消費者、シニア、ゲートボール、イベント、フリーマーケット、クラシックカー、一般、合同		
参加者総計	約40,000人		

キ 文化行事 (第11回小金井市民文化祭)

部門	月日	場所	内容	参加団体・個人数
出演発表	10.7~9	小金井 宮地楽器ホール (小金井市民交流センター) (大ホール)	ダンス、音楽演奏等	45
		小金井 宮地楽器ホール (小金井市民交流センター) (小ホール)	合唱、音楽演奏等	11
体験コーナー	10.7~9	小金井 宮地楽器ホール (小金井市民交流センター) (大ホールホワイエ)	ワークショップ等	1
展示	10.6~9	小金井 宮地楽器ホール (小金井市民交流センター) (市民ギャラリー、マルチパーパススペース)	絵画等	36
			書道	22
			写真、手工芸等	33

ク 江戸文化体験事業

事業名	和楽器に触れる、音を聴く「箏」	
開催日	開催場所	内容
1.20	正派邦楽会館	市内に活動拠点を持ち、100年以上の歴史がある「正派邦楽会」の演奏を「聴く」体験と、実際に楽器に「触れて」、弾いてみる2つの体験ができる事業。日本の伝統的な楽器について理解を深めた。
	参加者	17名

(4) 市民活動団体等との連携、協働推進事業

ア NPO法人派遣研修

次の目的のため、職員課と協働で次のとおり派遣研修を行った。

- (ア) 市職員が、NPO法人の日頃の活動を体験・見聞することにより、NPO法人が地域の課題や社会的な課題の解決という公益性を持つ活動をどのように担っているかを理解し、また、活動の活性化を図るためにはどのようにすればよいか (行政としての対応を含め) 考える機会とする。
- (イ) (ア) を通じて、市職員の協働意識の向上を図る。
- (ウ) 市職員の日常業務に対する意識の向上を図る (サービス意識、コスト意識などを培うとともに、地域貢献意識の向上を図る。)

(エ) NPO等との人的ネットワークを拡大する。

コース	NPO法人名	日程	派遣人数	主な研修内容
A	遊び・文化NPO 小金井こらぼ	7/25・8/1～3・ 8/5・8/19	4人	オリエンテーション、ワークショップ補助
B	木馬の会	9/5・9/7～8・ 10/16～18・ 10/30～11/1	3人	オリエンテーション、学童補助
C	地域の寄り合い 所また明日	7/24・8/3～4・ 8/28～29	3人	オリエンテーション、デイホーム・保育施設・寄り合い所の補助・交流
D	黄金井倶楽部	9/5・9/15・ 9/19・10/9・ 10/13	2人	オリエンテーション、教室体験、イベント準備・運営補助
E	泰山木	10/16～19	2人	オリエンテーション、作業補助、利用者との交流
F	こがねい子ども 遊パーク	7/31・8/1～3・ 11/10・12/9	4人	オリエンテーション、プレーパーク補助
G	うてな	10/4・10/16～ 17・10/19～20	3人	オリエンテーション、作業補助、利用者との交流

※ 日程は派遣期間を示しており、コースによっては各派遣職員が数日のみ参加している場合もある。

上記の研修終了後、次のとおり報告会を行った。

開催日	2. 14
開催場所	市民会館萌え木ホール
参加者数	31人（市職員：22人、NPO法人関係者：7人、市民協働支援センター準備室：2人）

イ 協働職員研修

開催日	①②2. 28、③3. 14
開催場所	市民会館萌え木ホール
内容	①行政提案型協働事業ってなに？（係長向け研修）、②「対話ですすめる場づくり」（希望者向け）、③NPO派遣フォローアップ研修（派遣修了者向け）
参加者	①14名、②15名、③17名

ウ 市民協働支援センター準備室

開設日	月・火・水・木・金曜日・・・午前8時30分～午後5時（正午～午後1時は除く。）
場所	小金井市社会福祉協議会 小金井ボランティア・市民活動センター内
内容	2人の市民協働推進員を配置し、主に次のような業務を行った。 （ア）市民協働・市民活動についての相談 （イ）市民活動団体等と行政の間や市民活動団体相互間の協働のコーディネート （ウ）市民協働に関係する各種会合・行事等への参加・協力 （エ）市民活動・市民協働についての情報の収集・発信 （オ）市民協働の推進に向けた仕組み等の検討 （カ）市民活動団体リストの管理など

エ 市民活動団体リストの更新

「令和5年度版こがねい市民活動団体リスト」を7月1日に更新した。

オ 市民協働推進委員会

回数	開催日	議題
第1回	7. 18	1 人事異動について 2 令和4年度小金井市市民協働支援センター準備室の活動状況について 3 協働事業提案制度について(審査) 4 その他
第2回	8. 19	1 協働事業提案制度の審査意見について 2 その他
第3回	2. 7	1 令和5年度実施協働事業提案制度について 2 令和6年度実施協働事業提案制度について 3 その他
第4回	3. 10	1 協働事業提案制度の審査意見について 2 その他

カ 協働事業提案制度

市民活動団体等からの提案により市と協働して事業を実施する制度(協働事業提案制度)を開始した。

(ア) 令和5年度実施事業

応募期間	R5. 4. 3~R5. 5. 10	
1次審査(書類審査)	4事業応募があったうち、4事業が通過	
2次審査(公開プレゼンテーション・ヒアリング)	4事業のうち2事業採択	
採択事業 (市民提案)	事業名	多文化共生に向けて・外国ルーツの子どもの教育支援
	団体名	小金井国際支援協会
	補助金額	494,814円
採択事業 (行政提案)	事業名	小金井魅力発見!市歌『光さす野辺』みんなで作ろうミュージックビデオ!
	団体名	はげの手アニメーション
	補助金額	500,000円

(イ) 令和6年度実施事業

応募期間	R5. 11. 27~R6. 1. 5	
1次審査(書類審査)	7事業応募があったうち、5事業が通過	
2次審査(公開プレゼンテーション・ヒアリング)	5事業のうち2事業採択	
採択事業 (市民提案)	事業名	「小金井平和の日」制定10周年記念・こがねいデジタル平和資料館の設立
	団体名	小金井平和の日・市民イベント実行委員会
	補助金額	500,000円
採択事業 (行政提案)	事業名	小金井魂炸裂!!俺たちの人生の舞台はここだ!
	団体名	劇団 芝居屋樂屋(小金井)
	補助金額	500,000円

(5) 小金井 宮地楽器ホール(小金井市民交流センター)

ア 芸術文化公演事業

開催日	場所	事業名	出演・連携等	入場者数
5.20	大ホール	【EXCITING STAGE】 大西順子カルテット	大西順子(ピアノ)、井上陽介(ベース)、吉良創太(ドラムス)、大儀見元(パーカッション)	520人
5.26	大ホール	【ホールの響きシリーズ】 宮田 大&福岡洗太郎 DUO コンサート	宮田 大(チェロ)、福岡洗太郎(ピアノ)	547人

6. 25	大ホール	【親子のためのシリーズ】 0歳からの脳育クラシック	クアルテット・エクセルシオ（弦楽四重奏）、 浦久俊彦（ナビゲーター）	333人
8. 6	大ホール	【ホールの響きシリーズ】 My Favorite Songs～旅する映画音楽～	牧山純子（ヴァイオリン）、西村由紀江（ピアノ）、溝口 肇（チェロ）	517人
9. 3	大ホール	【にっぽん、体感。ー古典芸能の祭典】シネマ歌舞伎 上映会「連獅子／らくだ」	『連獅子』 監督：山田洋次、中村勘三郎、中村勘九郎 ほか 『らくだ』中村勘三郎、坂東彌十郎 ほか	430人
9. 24	大ホール	【にっぽん、体感。ー古典芸能の祭典】【こがねい落語特選】納涼柳家さん喬一門会	柳家さん喬、柳家喬太郎、柳家喬之助	526人
10. 22	大ホール	【FOCUS こがねい】 こがねいガラ・コンサート 2023	茂木大輔（企画・指揮）、杉本真木（オーボエ）、奥村 愛（ヴァイオリン）、阪田宏彰（チェロ）、こがねいガラ・オーケストラ（管弦楽）	497人
11. 3	大ホール	【THE SUPER PREMIUM】 児玉麻里&児玉 桃 ピアノデュオ	児玉麻里、児玉 桃（ピアノ）	320人
11. 18	小ホール	【にっぽん、体感。ー古典芸能の祭典】【FOCUS こがねい】 江戸糸あやつり人形 結城座	江戸糸あやつり人形 結城座	107人
12. 8	大ホール	【にっぽん、体感。ー古典芸能の祭典】【こがねい落語特選～特別編～】神田伯山 独演会	神田伯山（講談）	551人
12. 9	大ホール	【FOCUS こがねい】 滝 千春「12-toneS」～バルトーク・シュニトケ・ペルト～	滝 千春（ヴァイオリン）ほか弦楽器・打楽器・ピアノ 11名	358人
1. 20	大ホール	【にっぽん、体感。ー古典芸能の祭典】【伝統芸能 NEO】LEO+黒田鈴尊 超・邦楽コンサート	LEO（箏）、黒田鈴尊（尺八）	526人
1. 28	大ホール	【にっぽん、体感。ー古典芸能の祭典】【こがねい落語特選】 新春 昇華爛漫の会	柳亭市馬、古今亭文菊、柳家わさび、立川小春志（こはる改メ）	506人
2. 17	大ホール	【EXCITING STAGE】 小松亮太 バンドネオン四重奏～アルゼンチン・タンゴとバンドネオンの世界～	小松亮太、北村 聡、鈴木崇朗、早川 純（バンドネオン）、田中伸司（コントラバス）、福井浩気（ギター）	522人
3. 9	大ホール	【にっぽん、体感。ー古典芸能の祭典】【FOCUS こがねい】【THE SUPER PREMIUM】 「星の王子さま」との出会い～能と音楽で綴る物語～	津村禮次郎（能楽 シテ方 観世流）、仲野麻紀（サクソフォーン）、佃良太郎（太鼓）	353人

イ 市民芸術振興事業

開催日	場所	事業名	出演・連携等	入場者数
5. 5	市民ギャラリー、和室	【につぼん、体感。ー古典芸能の祭典】【親子のためのシリーズ】親子 de 華道体験 親子 de 茶道体験	協力：小金井市文化連盟	参加者 華道体験 40人 茶道体験 47人
6. 10、 11	全館	《地域連携共同主催事業》 キッズ・カーニバル KOGANEI2023	主催：キッズ・カーニバル KOGANEI 実行委員会	10日 2,227人、 11日 3,357人
6. 27	大ホール	スタンウェイ・ピアノ体験会	一般公募抽選	参加者 12組 19人
7. 3	小ホール	ヤマハ・フルコンサートピアノ体験会	一般公募抽選	参加者 12組 16人
7. 22	市民ギャラリー	【親子のためのシリーズ】 もっと知りたい！リニア わくわくワークショップ	講師：リニア・鉄道館	参加者 90人（3回合計）
7. 23	市民ギャラリー	【につぼん、体感。ー古典芸能の祭典】ちょこっと落語体験会	講師：春風亭かけ橋 ほか	参加者 47人（2回合計）
8. 22～ 8. 26	市民ギャラリー、 MPS	《地域連携共催事業》 夏休み木工チャレンジ 2023	主催：木工チャレンジ 実行委員会	来場者約 4,000人 会場展示作品数 379点
8. 23	大ホール	ピアノ・リレーコンサート	一般公募抽選	出演者 21 組 31人 来場者 約 100人
9. 13～ 9. 14	大ホール	ぼくの、わたしの、ホール・デビュー！子どものためのコンサート 2023	協力：小金井市内幼稚園、保育園、認定こども園	参加者 9/13 16施設 245人 9/14 13施設 246人
9. 22	前原小学校体育館	【まちかどコンサート】 小金井市立前原小学校	こきんプラス（金管五重奏）	参加者 児童 224人、 教員 8人
10. 2	小ホール	こがねいガラをもっと楽しむための音楽講座	講師：茂木大輔（指揮者） 演奏：杉本真木（オーボエ）、出羽真理（ピアノ）	74人
6～10月	大ホール ほか	【アーティストへの道】 こがねいガラ インターンシップ 2023	指導：こがねいガラ・オーケストラメンバー	応募者 10人うち 合格者 5人
11. 24	小金井第二小学校体育館	【まちかどコンサート】 小金井市立小金井第二小学校	春風亭かけ橋	参加者 児童 90人、 教員 8人
10. 28、 11. 25	小ホール	滝 千春「12-toneS」関連講座 「弦楽器は語る」	講師：岩崎清夫 演奏：滝 千春 ほか	10/28 115名、 11/25 110人

12.16	小ホール	クリスマス・ミニ・コンサート 2023	協力：テクノスカレッ ジ東京工学院専門学校	参加学生 18人、来場 者 97人
2.3	小ホール	【にっぽん、体感。ー古典芸能 の祭典】触れてみよう 能の世界 ～今こそ学ぶ古典芸能～	講師：松山隆之、川口 晃平	93人
3.2、 3.3	全館	《共催》 第40回ジャパン・サクソフォ ーン・フェスティバル	主催：日本サクソフォ ーン協会	3,685人
3.4	南中学校 体育館	【まちかどコンサート】 小金井市立南中学校	滝 千春（ヴァイオリ ン）、鈴木皓矢（チェ ロ）、斎藤 龍（ピアノ）	参加者 生徒450人 教員・保護 者 20人
3.23	はげの森 美術館	【まちかどコンサート】 はげの森に響く音 有馬律子&有馬玲子ハープ&ヴァ イオリン・コンサート	有馬律子（ハープ）、有 馬玲子（ヴァイオリン）	43人
3.26～ 3.31	マルチパ ーパスス ペースB CD	ひらく・ひらく・ひらく ～こがねい読書の森～	協力：東京学芸大学	1,321人 (期間中 延べ)

ウ 会員限定イベント

開催日	場所	事業名	出演・連携等	入場者数
6.19	小ホール	知って楽しむ伝統芸能 ～祈りと華の琉球舞踊～	講師：孤島丘奈	94人
9.6	小ホール	コンサートを支える仕事人 ～ステージマネージャー編～	講師：根本孝史 聞き手：飯田有抄	52人
1.12	小ホール	クラリネットとその仲間たち	講師：藤井洋子（クラ リネット） 演奏：出羽真理（ピア ノ）	71人

エ 会場使用状況

(単位：件)

室名/月別	4	5	6	7	8	9	10	11	12	1	2	3	計
大ホール	27	25	22	36	31	29	33	34	33	28	31	34	363
小ホール	44	43	42	51	50	50	48	44	52	44	45	49	562
市民ギャラリー	21	10	15	15	13	12	26	22	20	23	18	23	218
練習室1	71	75	68	75	74	70	73	66	64	65	73	72	846
練習室2	73	67	64	65	66	62	67	70	52	68	67	61	782
練習室3	75	68	66	68	65	60	63	65	53	63	62	58	766
練習室4	74	71	66	78	80	77	71	68	64	67	73	76	865
和室	37	33	31	33	33	33	39	41	39	34	38	41	432
マルチパーパス スペースA	0	2	6	3	5	6	5	9	7	4	6	3	56
マルチパーパス スペースB	0	4	10	8	16	20	13	15	10	3	13	24	136
マルチパーパス スペースC	1	4	8	5	8	13	11	15	10	3	9	22	109
スペース「N」	16	18	15	17	24	15	25	22	19	18	21	26	236
計	439	420	413	454	465	447	474	471	423	420	456	489	5,371

オ 目的別利用状況

(単位：件)

目的/月別	4	5	6	7	8	9	10	11	12	1	2	3	計
音楽	245	216	183	251	253	221	200	188	175	183	216	203	2534
ダンス・舞踊	31	33	39	37	30	17	30	42	38	32	21	30	380
式典・講演会・講習会	60	71	74	57	50	80	83	79	64	79	91	72	860
演劇	5	3	6	5	9	8	2	9	3	3	7	5	65
映画	0	0	1	1	3	2	1	1	0	0	0	2	11
茶道	24	21	16	19	16	19	22	26	16	19	18	17	233
展示	28	26	33	29	38	45	63	59	32	34	39	69	495
その他	46	50	61	55	66	55	73	67	95	70	64	91	793
計	439	420	413	454	465	447	474	471	423	420	456	489	5,371

カ 運営協議会

回数	開催日	議 題
第1回	9. 6	1 委員自己紹介 2 委員長、副委員長の互選 3 前回議事録の報告 4 令和4年度事業報告について(報告) 5 令和5年度事業の状況について 6 その他
第2回	12. 14	1 令和6年度事業計画について 2 その他

キ 命名権

市の財産を有効に活用し、新たな財源を確保することにより、当該施設等の持続可能な管理・運営を行い、これにより市民サービスの向上を図ることを目的として平成27年4月1日より命名権(ネーミングライツ)制度を導入している。

(ア) ネーミングライツパートナー

株式会社宮地商会

(イ) 愛称

小金井 宮地楽器ホール

(ウ) 期間

令和3年4月1日～令和6年3月31日(3年間)

(エ) 金額

年額300万円(期間合計900万円)

(6) 芸術文化振興計画推進事業

	内 容
拠点と交流の開かれた芸術文化の機会を提供する	<p>この街で暮らす喜び、気づき、困りごとなどを通じて、この街で暮らすビジョンを語り、互いに働きかける場づくりを目的に、多様な視点に気づき、表現を繋げるワークショップ「タズネル」を実施した。</p> <p>■実施日：①10. 9、②10. 18、③11. 1、④11. 23、⑤⑥12. 13(2回実施)、⑦12. 27、⑧1. 13、⑨1. 24、⑩1. 31</p> <p>■会場：NPO法人東京学芸大こども未来研究所 codolabostudio、小金井アートスポットシャトー2Fギャラリー</p> <p>■講師：中原和樹(演出家)</p> <p>■参加者：12人(見学・交流ゲスト10人)</p>

<p style="writing-mode: vertical-rl; text-orientation: upright;">Ⅱ 芸術と市民をつなぐ機会の整備</p>	<p>「高齢者のためのはじめての映像制作の会」</p>	<p>■「高齢者のためのはじめての映像制作の会」 映像メモリーちゃんぽんクラブ（えいちゃんくらぶ）</p> <p>■場所：小金井アートスポットシャトー2Fギャラリー、喫茶フロンティア、NPO法人東京学芸大こども未来研究所 codolabo studio 等</p> <p>■参加アーティスト：角尾宣信（和光大学講師）</p> <p>■参加者：70歳以上のメンバー12人、サポート市民3人</p> <p>■目的：映像を作ったことはない、新しいことに挑戦したい、地域に仲間をつくりたい等の思いのある概ね70歳以上の方々と一緒に、映像を観たり作ったりシェアしたりしながら、緩やかなコミュニティの機会を創出することを目的としたクラブ。映像×メモリー×ちゃんぽんをベースにさまざまな企画を実施した。</p> <p>■内容：技術部会を増やし、技術サポートをしつつ、発表の機会や映画の上映会等を行った。</p> <p>■実施日：（えいちゃんくらぶ）①6. 18、②7. 30、③8. 20、④9. 24、⑤10. 29、⑥11. 26、⑦12. 17、⑧1. 28、⑨2. 12、⑩3. 21 （えいちゃん技術部）①5. 23、②7. 19、③8. 15、④9. 23、⑤10. 29、⑥12. 7、⑦1. 22、⑧2. 29</p> <p>■成果発表 えいちゃんふえす6～風にゆれてすすむ～にて発表</p> <p>■えいちゃんオープンデー「百姓の百の声」上映会</p> <p>■実施日：11. 26</p> <p>■会場：公民館貫井北分館</p> <p>■内容：①映画上映、②上映後、百姓の百の声プロデューサーの大兼久由美氏との対談</p> <p>■参加費：無料</p> <p>■参加者：51人</p>
<p style="writing-mode: vertical-rl; text-orientation: upright;">Ⅲ 市民参加のきっかけとなる講座の運営</p>	<p>0,1歳のための初めての芸術文化体験連続講座</p>	<p>■0,1歳のための初めての芸術文化体験連続講座</p> <p>■小金井 宮地楽器ホール（小金井市民交流センター）</p> <p>■目的：0,1歳を対象とした芸術文化作品があることを紹介し、乳児とともに芸術文化に触れる機会を創出し、日常の延長線上に芸術文化があることを知る企画。</p> <p>■内容：①ワークショップ「からだのことばでもっとおしゃべりしよう」 プレワークショップ 5. 10 ①6. 5、②6. 26、③7. 7、④8. 7 講師 はらだまほ</p> <p>②ベビーミニミニシアター「あしあとのおと」</p> <p>■開催日：9. 4</p> <p>■出演：はらだまほ、松村拓海</p> <p>■参加費：ワークショップ1,000円（全4回）、ベビーミニミニシアター500円（1組）</p>

IV 有する 成果を共	小金井アートウィークス	えいちゃんふえす6～地域に記録の種を蒔く～ ■会場：小金井アートスポット2Fギャラリー ■内容：①えいちゃんくらぶ参加者の映像作品上映、②「街の日常を撮ってみる ワンポイント映像講座」 ■参加者：9人
V 績他 研究実	【報告書】令和5年度 小金井アートフル・アクション！実施報告書 小金井市芸術文化振興計画推進委員会にて事業実施報告。	

(7) 小金井市立はげの森美術館
ア 展覧会等入館者数

開催日	開催日数	展覧会・事業名	入館者数
3. 27～5. 14	38日 (令和5年度分)	所蔵作品展 海と画家との説話性—海をめぐる 中村研一の物語 —	983人 (令和5年度分)
9. 2～11. 5	56日	企画展 笹川治子<中村研一作品とともに>届けられた色	1,451人
12. 2～1. 28	36日	共同巡回展 うるおうアジア—近代アジアの芸術、その多様性—	1,330人
3. 24～(5. 12)	7日 (令和5年度分)	所蔵作品展 中村研一の往還—都市、郊外、道の向こう —	179人 (令和5年度分)
計			3,943人

イ 関連企画

展覧会・事業名	事業区分	内容等
所蔵作品展 海と画家との説話性—海をめぐる中村研一の物語 —	中村研一の誕生日を記念した無料観覧日	5. 14 来館者 156人
企画展 笹川治子<中村研一作品とともに>届けられた色	プレイベント	「思い出」を募集するアンケートを実施しました。
	トークイベント	「佐藤道信 特別レクチャー」 講師：佐藤道信 9. 9 参加者：12人
	ワークショップ	・思い出のかけらを集めて 講師：EduArt 9. 23 参加者：6人 ・笹川治子とお絵かきワークショップ 講師：笹川治子 10. 14 参加者：14人
	笹川治子と学芸員によるギャラリートーク	講師：笹川治子及び当館学芸員 ①9. 16 参加者：10人 ②10. 28 参加者：10人

共同巡回展 うるおうアジア—近代アジアの芸術、その多様性—	ワークショップ	<ul style="list-style-type: none"> ・多文化工作ワークショップ 講師：亜細亜大学 12.9 参加者：13人 ・アジアンアートデコパージュ 講師： 12.16 参加者：10人 ・カラフルにかざって宝箱を作ろう！ 講師：えほんとおそぶアートのおうち 1.13 参加者：13人
	トークイベント	特別レクチャー「うるおうアジア」 講師：橋本雄一 1.14 参加者：23人
	学芸員によるギャラリートーク	講師：当館学芸員 ①12.3 参加者：9人 ②1.20 参加者：11人
所蔵作品展 中村研一の往還—都市、郊外、道の向こう—	所蔵作品展プレ企画	ギャラリーコンサート 小金井市立はけの森美術館×まちかどコンサート 「はけの森に響く音」ハープ&ヴァイオリン・コンサート 出演者：有馬律子、有馬玲子 共催：小金井市民交流センター指定管理者 こがねいしてい共同事業体 3.23 参加者：43人
	ワークショップ	読み聞かせとワークショップ「とびらのむこうはどんなせかい？」 講師：こごうちぶんこ ことりのへや 3.28 参加者：30人

ウ 教育普及

教育普及事業	鑑賞教室 (小学校4年生)	11.2 小金井第一小学校：112人 10.6 小金井第二小学校：91人 9.8 小金井第三小学校：中止 10.20 小金井第四小学校：89人 12.14 東小学校：135人 12.15 前原小学校：110人 10.19 本町小学校：86人 10.27 緑小学校：116人 5.18 南小学校：112人
--------	------------------	---

エ 運営協議会

第1回	5.19	1 展覧会「海と画家との説話性—海をめぐる中村研一の物語—」の観覧 2 人事について 3 事業実施報告等 4 令和5年度の事業予定と予算について 5 その他
第2回	9.22	1 展覧会「笹川治子<中村研一作品とともに>届けられた色」の観覧 2 事業実施報告等 3 運営協議会提言について 4 その他
第3回	11.17	1 運営協議会提言について 2 その他

第4回	1. 12	1 企画展「うるおうアジア—近代アジアの芸術、その多様性」鑑賞 2 事業実施報告 3 運営協議会提言について 4 その他
第5回	2. 16	1 事業実施報告 2 運営協議会提言について 3 その他

オ 新収蔵作品

下記作品について、市立はけの森美術館収集評価委員会の審議結果に基づき、寄附申込みを受領し所蔵品として収蔵した。

寄附作品 中村研一による油彩作品 1点
中村琢二による油彩作品 3点
富永親徳による油彩等の作品 98点

寄附目的 小金井市民はじめ、多くの方々に見ていただくため

カ 助成金

朝日新聞文化財団 芸術活動助成

公益財団法人花王芸術・科学財団 芸術文化助成

一般財団法人 地域創造

令和4・5年度 市町村立美術館活性化事業 第23回共同巡回展

第2 集会施設係

1 萌え木ホール（市民会館） 〈平成13年4月開館〉

(1) 会場使用状況

(単位：時間)

部 屋 \ 月	4	5	6	7	8	9	10	11	12	1	2	3	計
A 会 議 室	229	203	202	235	228	211	245	217	209	213	249	234	2,675
B 会 議 室	212	190	189	245	251	188	234	206	197	198	231	258	2,599
計	441	393	391	480	479	399	479	423	406	411	480	492	5,274

(2) 目的別使用状況

(単位：団体)

目 的 \ 月	4	5	6	7	8	9	10	11	12	1	2	3	計
サークル活動	52	47	44	50	21	41	19	22	18	24	17	28	383
町会・自治会・子供会 ・老人会の活動	3	10	8	2	3	2	7	5	0	3	2	6	51
その他の会議・打合等	31	19	24	27	28	26	23	23	28	33	23	37	322
集会・講演会・ 講座・相談会等	10	20	24	17	24	27	28	32	26	18	31	35	292
イベント・行事	5	2	1	5	4	3	6	8	9	4	2	0	49
計	101	98	101	101	80	99	83	90	81	82	75	106	1,097

(3) 収入状況

(単位：円)

月 \ 部屋	施設使用料（調定額）		施設使用料（調定額） 合 計
	A 会 議 室	B 会 議 室	
4 月	91,950	53,160	145,110
5 月	66,000	40,890	106,890
6 月	68,750	41,040	109,790
7 月	59,400	33,150	92,550
8 月	40,100	33,810	73,910
9 月	67,300	39,120	106,420
10月	50,450	34,170	84,620
11月	60,350	41,100	101,450
12月	66,000	41,130	107,130
1 月	41,100	36,840	77,940
2 月	48,600	31,920	80,520
3 月	64,500	51,270	115,770
出納閉鎖期間4月5月	0	0	0
計	724,500	477,600	1,202,100

2 マロンホール（東小金井駅開設記念会館） 〈平成17年10月開館〉

(1) 会場使用状況

(単位：時間)

部 屋 \ 月	4	5	6	7	8	9	10	11	12	1	2	3	計
ギャラリー	116	118	149	83	0	0	145	95	147	104	70	106	1,133
A 会議室	137	132	156	145	140	165	140	163	148	165	141	188	1,820
B 会議室	96	115	149	160	147	164	157	176	147	134	126	165	1,736
和 室	152	166	158	159	171	194	169	168	191	186	172	184	2,070
計	501	531	612	547	458	523	611	602	633	589	509	643	6,759

(2) 目的別使用状況

(単位：団体)

目 的 \ 月	4	5	6	7	8	9	10	11	12	1	2	3	計
サークル活動	64	69	78	69	63	68	72	74	83	87	64	96	887
町会・自治会・子供会・老人会の活動	10	8	7	6	8	9	5	7	8	5	7	9	89
その他の会議・打合等	11	10	13	15	12	14	26	18	17	20	13	7	176
集会・講演会・講座・相談会等	34	40	46	41	30	36	37	40	33	32	30	35	434
イベント・行事	5	3	0	0	0	0	4	0	5	0	3	0	20
計	124	130	144	131	113	127	144	139	146	144	117	147	1,606

(3) 収入状況

(単位：円)

月 \ 部屋	施設使用料（調定額）				施設使用料（調定額） 合 計
	ギャラリー	A 会議室	B 会議室	和 室	
4 月	79,620	41,580	25,380	38,850	185,430
5 月	59,340	32,460	29,010	50,070	170,880
6 月	77,820	37,770	29,910	49,410	194,910
7 月	30,540	29,910	26,100	39,210	125,760
8 月	0	42,660	48,480	64,830	155,970
9 月	0	60,000	50,130	70,920	181,050
10月	73,860	41,730	49,920	63,600	229,110
11月	44,640	46,290	43,560	66,510	201,000
12月	91,200	40,200	38,520	65,850	235,770
1 月	48,180	46,470	37,860	66,870	199,380
2 月	15,600	39,870	33,720	62,190	151,380
3 月	58,500	46,920	35,370	63,720	204,510
出納閉鎖期間4月5月	0	0	0	0	0
計	579,300	505,860	447,960	702,030	2,235,150

3 前原暫定集会施設 〈平成18年5月開館〉

(1) 会場使用状況

(単位：時間)

室名 \ 月	4	5	6	7	8	9	10	11	12	1	2	3	計
A 会議室	A・B会議室:新型コロナワクチン接種事業及び C会議室:物価高騰に伴う低所得世帯支援給付金給付事業 に貸出のため臨時休館												0
B 会議室													0
C 会議室													0
計	0	0	0	0	0	0	0	0	0	0	0	0	0

(2) 目的別使用状況

(単位：団体)

目的 \ 月	4	5	6	7	8	9	10	11	12	1	2	3	計
サークル活動	A・B会議室:新型コロナワクチン接種事業及び C会議室:物価高騰に伴う低所得世帯支援給付金給付事業 に貸出のため臨時休館												0
町会・自治会・子供会 ・老人会の活動													0
その他の会議・打合等													0
集会・講演会・ 講座・相談会等													0
イベント・行事													0
計	0	0	0	0	0	0	0	0	0	0	0	0	0

(3) 収入状況

(単位：円)

月 \ 部屋	施設使用料 (調定額)			施設使用料 (調定額) 合計
	A 会議室	B 会議室	C 会議室	
4 月	A・B会議室:新型コロナワクチン接種事業及び C会議室:物価高騰に伴う低所得世帯支援給付金給付事業 に貸出のため臨時休館			0
5 月				
6 月				
7 月				
8 月				
9 月				
10 月				
11 月				
12 月				
1 月				
2 月				
3 月				
出納閉鎖期間4月5月				
計	0	0	0	0

4 婦人会館 〈昭和42年8月開館〉

(1) 会場使用状況

(単位：時間)

部 屋 \ 月	4	5	6	7	8	9	10	11	12	1	2	3	計
集 会 室 A	135	96	138	124	101	128	140	174	157	152	144	172	1,661
集 会 室 B	106	114	109	93	78	87	132	149	131	154	137	161	1,451
和 室 1	45	43	52	74	34	69	84	20	66	55	50	72	664
和 室 2	55	43	34	56	29	47	52	47	64	67	73	57	624
料 理 室	0	4	3	6	0	8	13	18	27	49	11	7	146
計	341	300	336	353	242	339	421	408	445	477	415	469	4,546

(2) 目的別使用状況

(単位：団体)

目 的 \ 月	4	5	6	7	8	9	10	11	12	1	2	3	計
サークル活動	66	55	73	67	38	60	72	69	80	74	80	92	826
町会・自治会・子供会 ・老人会の活動	30	37	30	33	28	27	31	15	29	27	29	36	352
その他の会議・打合等	4	2	4	7	2	1	1	4	0	6	5	4	40
集会・講演会・ 講座・相談会等	27	23	28	28	25	33	35	28	30	29	31	27	344
イベント・行事	0	0	0	0	0	0	0	0	0	0	0	0	0
計	127	117	135	135	93	121	139	116	139	136	145	159	1,562

(3) 収入状況

(単位：円)

月 \ 部屋	施設使用料 (調定額)					施設使用料 (調定額) 合 計
	集会室A	集会室B	和室1	和室2	料理室	
4 月	15,060	12,060	5,800	6,500	0	39,420
5 月	11,720	13,500	6,200	5,300	400	37,120
6 月	15,510	12,760	6,400	4,900	300	39,870
7 月	13,410	10,950	8,100	6,810	0	39,270
8 月	10,450	8,320	5,400	4,610	0	28,780
9 月	14,430	10,660	11,500	5,900	800	43,290
10月	16,060	14,960	12,310	6,400	1,300	51,030
11月	20,240	19,420	2,240	6,000	1,740	49,640
12月	18,130	15,370	7,840	7,820	2,490	51,650
1 月	17,300	16,820	7,400	6,800	1,900	50,220
2 月	18,140	14,520	6,400	8,840	1,100	49,000
3 月	20,950	18,770	8,580	6,610	700	55,610
出納閉鎖期間4月5月	0	0	0	0	0	0
計	191,400	168,110	88,170	76,490	10,730	534,900

5 上之原会館 〈昭和58年8月開館〉

(1) 会場使用状況

(単位：時間)

部 屋 \ 月	4	5	6	7	8	9	10	11	12	1	2	3	計
集 会 室 A	164	159	202	183	118	175	192	179	168	162	168	173	2,043
集 会 室 B	144	141	199	186	114	175	184	188	173	150	148	151	1,953
集 会 室 C	134	129	121	165	120	158	169	141	118	141	118	146	1,660
和 室 1	53	57	68	55	47	49	78	68	69	46	59	71	720
和 室 2	93	72	69	91	52	83	113	98	105	93	81	110	1,060
計	588	558	659	680	451	640	736	674	633	592	574	651	7,436

(2) 目的別使用状況

(単位：団体)

目 的 \ 月	4	5	6	7	8	9	10	11	12	1	2	3	計
サークル活動	111	105	117	117	85	109	111	126	119	103	103	105	1,311
町会・自治会・子供会 ・老人会の活動	39	39	37	38	34	38	33	37	35	36	38	38	442
その他の会議・打合等	12	10	12	13	5	13	14	8	5	10	9	7	118
集会・講演会・ 講座・相談会等	23	19	22	25	34	33	28	33	34	32	37	35	355
イベント・行事	0	0	0	0	0	0	0	0	0	0	0	1	1
計	185	173	188	193	158	193	186	204	193	181	187	186	2,227

(3) 収入状況

(単位：円)

月 \ 部屋	施設使用料 (調定額)					施設使用料 (調定額) 合 計
	集会室A	集会室B	集会室C	和室1	和室2	
4 月	15,300	15,550	12,040	5,610	9,100	57,600
5 月	12,870	15,380	10,410	6,300	7,650	52,610
6 月	19,080	19,810	9,680	7,400	7,900	63,870
7 月	11,680	13,860	11,230	7,000	9,470	53,240
8 月	14,330	14,230	12,290	6,210	6,140	53,200
9 月	15,110	16,030	13,680	6,300	12,340	63,460
10月	15,500	16,790	12,360	6,800	11,640	63,090
11月	16,490	20,070	12,820	7,800	11,260	68,440
12月	14,690	18,170	12,250	7,900	12,010	65,020
1 月	14,170	15,370	13,650	5,600	9,450	58,240
2 月	13,860	14,010	9,980	7,200	10,210	55,260
3 月	14,410	12,670	12,430	6,800	12,230	58,540
出納閉鎖期間4月5月	0	0	0	0	0	0
計	177,490	191,940	142,820	80,920	119,400	712,570

6 前原町西之台会館 〈昭和62年3月開館〉

(1) 会場使用状況

(単位：時間)

部 屋 \ 月	4	5	6	7	8	9	10	11	12	1	2	3	計
集 会 室 A	125	117	138	146	108	184	150	128	166	133	116	135	1,646
集 会 室 B	142	143	153	143	162	203	172	128	142	141	150	138	1,817
和 室 1	25	24	39	20	0	0	31	28	9	45	35	29	285
和 室 2	81	72	78	80	0	0	88	82	97	42	85	107	812
計	373	356	408	389	270	387	441	366	414	361	386	409	4,560

(2) 目的別使用状況

(単位：団体)

目 的 \ 月	4	5	6	7	8	9	10	11	12	1	2	3	計
サ ー ク ル 活 動	100	102	116	109	70	94	121	109	118	101	109	112	1,261
町会・自治会・子供会 ・老人会の活動	50	50	51	36	4	21	47	42	22	39	47	53	462
その他の会議・打合等	0	0	3	2	0	0	3	2	0	3	2	2	17
集会・講演会・ 講座・相談会等	0	0	0	0	0	0	0	0	0	0	0	0	0
イベント・行事	0	0	0	0	0	0	0	0	0	0	0	0	0
計	150	152	170	147	74	115	171	153	140	143	158	167	1,740

(3) 収入状況

(単位：円)

月 \ 部屋	施設使用料 (調定額)				施設使用料 (調定額) 合 計
	集会室A	集会室B	和室1	和室2	
4 月	25,380	13,780	2,480	6,990	48,630
5 月	22,560	13,810	2,010	6,640	45,020
6 月	23,340	15,890	3,840	6,800	49,870
7 月	18,420	15,720	3,500	6,820	44,460
8 月	18,180	15,170	0	0	33,350
9 月	34,320	14,770	0	0	49,090
10月	26,240	16,540	3,040	8,520	54,340
11月	23,260	12,020	2,450	7,140	44,870
12月	27,360	12,490	900	7,660	48,410
1 月	27,700	12,990	4,140	3,810	48,640
2 月	21,800	13,490	3,910	6,500	45,700
3 月	28,340	13,420	2,750	9,360	53,870
出納閉鎖期間4月5月	0	0	0	0	0
計	296,900	170,090	29,020	70,240	566,250

7 桜町上水会館 〈昭和62年10月開館〉

(1) 会場使用状況

(単位：時間)

部 屋 \ 月	4	5	6	7	8	9	10	11	12	1	2	3	計
集 会 室 A	131	127	140	130	81	166	122	127	121	133	115	133	1,526
集 会 室 B	102	71	96	88	45	111	85	68	81	118	98	100	1,063
和 室 1	35	45	51	46	17	17	40	25	35	35	36	38	420
和 室 2	34	48	48	43	27	25	36	21	27	38	42	41	430
和 室 3	72	67	87	72	40	94	79	74	75	59	80	87	886
計	374	358	422	379	210	413	362	315	339	383	371	399	4,325

(2) 目的別使用状況

(単位：団体)

目 的 \ 月	4	5	6	7	8	9	10	11	12	1	2	3	計
サークル活動	48	50	59	51	28	45	54	44	49	50	47	57	582
町会・自治会・子供会 ・老人会の活動	32	32	29	30	29	36	28	29	27	27	28	34	361
その他の会議・打合等	4	0	3	3	1	3	5	2	3	3	3	1	31
集会・講演会・ 講座・相談会等	22	19	26	25	18	27	22	24	19	23	30	24	279
イベント・行事	0	0	0	0	0	0	0	0	0	0	0	0	0
計	106	101	117	109	76	111	109	99	98	103	108	116	1,253

(3) 収入状況

(単位：円)

月 \ 部屋	施設使用料 (調定額)					施設使用料(調定額) 合 計
	集会室A	集会室B	和室1	和室2	和室3	
4 月	17,320	10,460	3,080	3,310	8,100	42,270
5 月	17,030	7,690	4,500	5,100	8,500	42,820
6 月	17,730	9,560	5,900	5,600	9,710	48,500
7 月	14,680	7,130	2,900	2,500	4,700	31,910
8 月	11,590	4,390	2,300	3,300	4,600	26,180
9 月	21,220	11,910	1,900	2,500	11,730	49,260
10月	14,000	6,640	3,850	3,450	9,600	37,540
11月	17,190	6,870	3,100	2,700	9,400	39,260
12月	15,870	8,270	3,150	2,350	8,500	38,140
1 月	14,640	11,210	4,010	4,220	7,400	41,480
2 月	14,570	11,500	4,550	5,150	11,100	46,870
3 月	17,090	11,470	3,710	4,010	11,640	47,920
出納閉鎖期間4月5月	0	0	0	0	0	0
計	192,930	107,100	42,950	44,190	104,980	492,150

8 貫井北町集会場 〈昭和47年12月開館〉

(1) 会場使用状況

(単位：件)

部 屋 \ 月	4	5	6	7	8	9	10	11	12	1	2	3	計
集 会 室	35	40	44	41	38	30	40	39	30	39	35	35	446
計	35	40	44	41	38	30	40	39	30	39	35	35	446

(2) 目的別使用状況

(単位：団体)

目 的 \ 月	4	5	6	7	8	9	10	11	12	1	2	3	計
サークル活動	8	10	13	12	10	10	12	12	12	14	10	9	132
町会・自治会・子供会 ・老人会の活動	12	15	14	13	16	10	13	15	10	11	12	13	154
その他の会議・打合等	2	0	0	1	0	0	0	0	0	0	0	1	4
集会・講演会・ 講座・相談会等	0	0	0	0	0	0	0	1	0	1	0	0	2
イベント・行事	0	0	0	0	0	0	0	0	0	1	0	1	2
計	22	25	27	26	26	20	25	28	22	27	22	24	294

9 貫井北町中之久保集会所 〈昭和59年11月開館〉

(1) 会場使用状況

(単位：件)

部 屋 \ 月	4	5	6	7	8	9	10	11	12	1	2	3	計
和 室 1	31	36	41	39	40	33	36	51	44	46	46	43	486
和 室 2	14	18	18	17	22	14	14	28	26	25	23	23	242
計	45	54	59	56	62	47	50	79	70	71	69	66	728

(2) 目的別使用状況

(単位：団体)

目 的 \ 月	4	5	6	7	8	9	10	11	12	1	2	3	計
サークル活動	28	35	31	34	31	28	29	39	35	34	36	36	396
町会・自治会・子供会 ・老人会の活動	2	2	3	2	1	2	4	4	3	3	2	0	28
その他の会議・打合等	0	0	1	4	2	1	0	0	0	2	2	2	14
集会・講演会・ 講座・相談会等	0	0	0	0	0	0	0	0	0	0	0	0	0
イベント・行事	0	0	0	0	0	0	0	0	0	0	0	0	0
計	30	37	35	40	34	31	33	43	38	39	40	38	438

10 前原町丸山台集会所 〈昭和60年1月開館〉

(1) 会場使用状況

(単位：件)

部 屋 \ 月	4	5	6	7	8	9	10	11	12	1	2	3	計
和 室 1	40	34	45	47	45	54	46	47	49	37	36	38	518
和 室 2	14	20	24	20	14	30	22	17	39	28	25	31	284
和 室 3	9	13	19	20	20	17	16	18	24	18	16	14	204
計	63	67	88	87	79	101	84	82	112	83	77	83	1,006

(2) 目的別使用状況

(単位：団体)

目 的 \ 月	4	5	6	7	8	9	10	11	12	1	2	3	計
サークル活動	22	24	33	28	29	35	25	31	36	22	32	27	344
町会・自治会・子供会 ・老人会の活動	23	20	19	21	19	25	25	21	21	21	20	21	256
その他の会議・打合等	4	2	1	1	3	3	2	2	2	6	1	1	28
集会・講演会・ 講座・相談会等	0	0	0	0	0	0	0	1	0	0	0	0	1
イベント・行事	0	0	0	0	0	0	0	0	0	1	0	1	2
計	49	46	53	50	51	63	52	55	59	50	53	50	631

11 東町集会所 〈昭和63年10月開館〉

(1) 会場使用状況

(単位：件)

部 屋 \ 月	4	5	6	7	8	9	10	11	12	1	2	3	計
集会室 A	63	60	57	36	43	59	53	54	47	55	53	61	641
集会室 B	63	59	57	35	43	59	52	53	48	54	52	61	636
和 室	45	48	59	29	38	49	44	47	45	52	44	50	550
計	171	167	173	100	124	167	149	154	140	161	149	172	1,827

(2) 目的別使用状況

(単位：団体)

目 的 \ 月	4	5	6	7	8	9	10	11	12	1	2	3	計
サークル活動	72	74	74	42	58	69	62	67	64	70	66	88	806
町会・自治会・子供会 ・老人会の活動	24	24	27	10	18	26	16	20	19	22	21	14	241
その他の会議・打合等	5	2	5	2	1	0	0	1	0	5	0	0	21
集会・講演会・ 講座・相談会等	7	8	8	6	5	13	18	11	9	9	10	8	112
イベント・行事	0	0	2	2	0	0	1	1	0	0	0	1	7
計	108	108	116	62	82	108	97	100	92	106	97	111	1,187

1 2 貫井南町三楽集会所 〈平成2年3月開館〉

(1) 会場使用状況

(単位：件)

部 屋 \ 月	4	5	6	7	8	9	10	11	12	1	2	3	計
集 会 室	23	17	18	25	18	24	24	16	17	24	28	27	261
和 室 1	19	14	17	20	13	18	19	14	14	19	19	28	214
和 室 2	19	10	10	19	16	19	19	15	13	20	21	19	200
計	61	41	45	64	47	61	62	45	44	63	68	74	675

(2) 目的別使用状況

(単位：団体)

目 的 \ 月	4	5	6	7	8	9	10	11	12	1	2	3	計
サ ー ク ル 活 動	14	16	15	20	9	12	16	17	14	13	19	22	187
町会・自治会・子供会 ・老人会の活動	23	22	24	19	11	20	19	19	16	16	21	20	230
その他の会議・打合等	0	0	0	1	0	0	0	0	2	0	1	2	6
集 会 ・ 講 演 会 ・ 講 座 ・ 相 談 会 等	0	0	0	0	0	0	0	0	0	0	1	0	1
イ ベ ン ト ・ 行 事	0	0	0	0	0	4	0	0	0	0	0	1	5
計	37	38	39	40	20	36	35	36	32	29	42	45	429

1 3 東町友愛会館 〈平成5年4月開館〉

(1) 会場使用状況

(単位：件)

部 屋 \ 月	4	5	6	7	8	9	10	11	12	1	2	3	計
集 会 室	28	19	28	34	30	42	37	35	35	33	28	40	389
和 室 1	37	33	39	44	31	43	47	38	41	37	41	42	473
和 室 2	22	20	29	28	17	26	31	24	34	21	24	30	306
計	87	72	96	106	78	111	115	97	110	91	93	112	1,168

(2) 目的別使用状況

(単位：団体)

目 的 \ 月	4	5	6	7	8	9	10	11	12	1	2	3	計
サ ー ク ル 活 動	59	44	60	65	46	65	58	56	62	50	53	61	679
町会・自治会・子供会 ・老人会の活動	5	6	4	5	3	4	5	8	6	4	7	4	61
その他の会議・打合等	3	1	4	0	1	2	1	4	4	3	4	5	32
集 会 ・ 講 演 会 ・ 講 座 ・ 相 談 会 等	0	1	0	1	4	1	0	1	1	0	0	0	9
イ ベ ン ト ・ 行 事	0	0	0	6	2	0	0	0	0	1	0	2	11
計	67	52	68	77	56	72	64	69	73	58	64	72	792

1 4 中町桜並集会所 〈平成8年10月開館〉

(1) 会場使用状況

(単位：件)

部 屋 \ 月	4	5	6	7	8	9	10	11	12	1	2	3	計
集 会 室 A	61	44	45	45	36	42	48	54	54	52	43	46	570
集 会 室 B	63	44	42	41	36	40	42	53	52	52	41	45	551
和 室	36	40	27	29	11	18	17	22	27	34	26	34	321
計	160	128	114	115	83	100	107	129	133	138	110	125	1,442

(2) 目的別使用状況

(単位：団体)

目 的 \ 月	4	5	6	7	8	9	10	11	12	1	2	3	計
サークル活動	80	62	58	56	31	51	46	64	61	63	59	68	699
町会・自治会・子供会 ・老人会の活動	4	3	3	3	2	4	4	3	6	5	3	3	43
その他の会議・打合等	5	3	0	1	0	1	2	1	4	2	4	3	26
集会・講演会・ 講座・相談会等	2	3	4	2	7	4	5	3	2	3	1	0	36
イベント・行事	0	0	0	2	0	0	3	0	0	0	0	0	5
計	91	71	65	64	40	60	60	71	73	73	67	74	809

1 5 貫井北五集会所 〈平成9年4月開館〉

(1) 会場使用状況

(単位：件)

部 屋 \ 月	4	5	6	7	8	9	10	11	12	1	2	3	計
集 会 室 A	31	24	32	31	25	27	25	23	29	25	30	40	342
集 会 室 B	36	27	36	31	31	32	28	29	45	41	43	52	431
和 室	32	20	30	23	25	29	19	21	41	36	35	38	349
計	99	71	98	85	81	88	72	73	115	102	108	130	1,122

(2) 目的別使用状況

(単位：団体)

目 的 \ 月	4	5	6	7	8	9	10	11	12	1	2	3	計
サークル活動	21	18	23	23	20	16	15	14	26	22	21	28	247
町会・自治会・子供会 ・老人会の活動	4	2	4	1	3	6	4	4	3	2	4	3	40
その他の会議・打合等	0	0	0	1	0	0	1	0	0	0	1	0	3
集会・講演会・ 講座・相談会等	0	0	0	0	0	0	0	0	0	0	0	0	0
イベント・行事	0	0	0	0	0	0	0	0	0	0	0	0	0
計	25	20	27	25	23	22	20	18	29	24	26	31	290

16 中町天神前集会所 〈平成9年4月開館〉

(1) 会場使用状況

(単位：件)

部 屋 \ 月	4	5	6	7	8	9	10	11	12	1	2	3	計
集 会 室	48	46	42	53	39	50	54	46	40	40	51	48	557
和 室	29	27	33	36	22	26	30	25	19	26	29	31	333
計	77	73	75	89	61	76	84	71	59	66	80	79	890

(2) 目的別使用状況

(単位：団体)

目 的 \ 月	4	5	6	7	8	9	10	11	12	1	2	3	計
サークル活動	42	43	43	54	34	43	46	39	31	41	42	44	502
町会・自治会・子供会 ・老人会の活動	22	15	18	16	16	18	20	15	17	14	20	21	212
その他の会議・打合等	0	1	0	0	0	0	0	0	0	0	1	0	2
集会・講演会・ 講座・相談会等	0	0	0	0	0	0	0	1	0	0	0	0	1
イベント・行事	0	0	0	0	0	1	0	0	1	0	1	0	3
計	64	59	61	70	50	62	66	55	49	55	64	65	720

※ マロンホールギャラリー及び前原町西之台会館和室1・和室2において、7月下旬から9月末まで、エアコン故障と猛暑が重なり、7月下旬から9月末まで一時利用中止。

市 民 部
經 濟 課

產 業 振 興 係
消 費 生 活 係

第 1 産業振興係

1 労政関係

(1) 就職相談会

新型コロナウイルス感染症拡大防止のため実施せず

(2) 勤労者福祉

小金井市勤労者福祉サービスセンター事業

加入事業者数	会員数	実施事業
564事業者	1,127件	1 在職中の生活安定事業 2 健康の維持増進事業 3 老後生活の安定事業 4 自己啓発事業 5 余暇活動事業 他

(3) 就労支援

ア 合同就職面接会

実施日	内 容		備 考
8.25	地域連携型 就職面接会	参加事業者数 20社、面接件数 111、 採用 6人、対象 全年齢	主催 東京しごとセンター多摩 共催 三鷹市、武蔵野市、府中市、国分 寺市
12.21	地域連携型 就職面接会	参加事業者数 20社、面接件数57、 採用 2人、対象 全年齢	主催 東京しごとセンター多摩 共催 武蔵野市、国分寺市、三鷹市、調 布市、西東京市
2.8	地域連携型 就職面接会	参加事業者数 20社、面接件数 80、 採用 3人、対象 全年齢	主催 東京しごとセンター多摩 共催 府中市、稲城市、国分寺市、国立 市、狛江市

※ハローワーク共催事業は新型コロナウイルス感染症拡大防止のため実施せず

イ 就労支援サイト「こがねい仕事ネット」運営状況 (単位：件)

登録事業者	3月末求人数	延べアクセス数 (R5.4.1~R6.3.31)	
		PC版	携帯版
465	71	33,179	6,416

※求人情報や事業者情報を提供する情報サイト

※PC版はトップページのセッション数、携帯版は求人個票セッション数を記載

※R6.1からはPC版のみ

2 農業関係

(1) 農業振興連合会関係

ア 会議

実施日	内容	実施日	内容
5.9	定例役員会	5.23	定例総代会

イ 立毛品評会

区分	内容	実施日	部門別出品点数	主催・実施団体
夏野菜		6.8	ハウス部門 8点 トマト、キュウリ等	(主催団体) 農業振興連合会 (実施団体) 農産物生産組合 J A 東京むさし 小金井地区支部長会
		6.22	露地部門 9点 ナス、トウモロコシ等	
			小規模部門 4点 ナス、トウモロコシ等	
秋野菜		10.26	露地部門 20点 ブロッコリー、キャベツ等	
			小規模部門 3点 ブロッコリー、ダイコン等	

ウ 第74回 農業祭及び農業振興品評会

区分	開催日	出品点数	表彰式	入賞者数	備考	
物産	11.11	696	12.8	209	農業祭会場 小金井 宮地楽器ホール (小金井市民交流センター) フェスティバルコート等	
植木・苗木	}	112		39		
		盆栽鉢物		56		12
		寄せ植え		11.12		28

エ 市民まつり

行事名	開催日	内容
第51回小金井なかよし市民まつり	10.14~10.15	農産物・植木の即売、苗木の配布

オ 学童収穫体験

学校名	実施日	学年及び参加者数	品目	備考
第一小学校	11.1	3年、梅の実学級 152人	甘 藷	協力農家の圃場を活用
第二小学校	6.23	1年、2年、さくら学級 203人	馬鈴薯	
第三小学校	6.23	1年、2年 297人	馬鈴薯	
第四小学校	10.13	1年、2年 218人	甘 藷	
東小学校	6.27	2年 160人	馬鈴薯	
前原小学校	6.21	2年、3年 202人	馬鈴薯	
本町小学校	6.21	1年、2年 204人	馬鈴薯	
緑小学校	6.20	2年、3年 252人	馬鈴薯	
南小学校	6.16	2年 106人	馬鈴薯	
もくせい教室	11.1	28人	甘 藷	
合計		1,822人		

カ 補助事業

区 分	概 要
環 境 対 策	環境に優しい農業資材の購入者に対して補助を行った。
	ウリ科の作物を作付けする農業経営者に対して土壌残留農薬検査の補助を行った。

キ 支援事業

区 分	概 要
庭 先 販 売 奨 励 事 業	加入者に対して奨励品の支給を行った。
	庭先販売所の所在地等を市報に掲載し、PRを行った。
苗木の無料 配 布 事 業	植木振興対策として苗木の無料配布の支援を行った。 (年2回、1回400本)

(2) 農園関係

ア 市民農園 1区画 12m²

農園名	所在地	区画数	総面積 (m ²)
みどり第2市民農園 (11.9.1開園)	緑町3丁目9番	51	863.37
ぬくいきた市民農園 (29.4.1開園)	貫井北町2丁目6番	45	851.00
くりやま市民農園 (30.4.1開園)	中町2丁目22番	40	814.00
ぬくいみなみ市民農園 (31.4.1開園)	貫井南町2丁目3番	28	542.00
ぬくいきた第2市民農園 (3.4.1開園)	貫井北町5丁目18番	27	540.00
ぬくいみなみ第2市民農園 (4.4.1開園)	貫井南町1丁目11番	50	1,000.00
合計	6園	241	4,610.37

イ 体験農園 1区画 30m²

農園名	所在地	区画数	区画面積 (m ²)
たかはしファーム (15.9.1開園)	東町1丁目24番	10	300.00

ウ 高齢者農園 1区画 6m²

農園名	所在地	区画数	総面積 (m ²)
東町二丁目高齢者農園 (5.4.1開園)	東町2丁目25番	60	697.00
中町二丁目高齢者農園 (17.10.1開園)	中町2丁目3番	35	674.83
合計	2園	95	1,371.83

(3) 農業振興関係

ア 認定・認証農業者

個別相談・受付	審査	区分	人数
12.11 市役所	1.25 市役所	認定農業者	6人
		認証農業者	3人

3 商工関係

(1) 小金井市商工会

ア 補助事業

事業名	総事業費	補助金額	備考
①経営改善支援事業	43,754,320円	3,984,803円	
②地域総合振興事業及び管理費等	15,593,793円	6,340,983円	
特別事業	1,920,165円	1,619,761円	(1) 東日本大震災復興応援事業 (2) 建設関連受発注促進事業 (3) ものづくり体験事業 (4) こきんちゃんグッズ事業
街路装飾灯維持管理事業	4,313,403円	2,367,233円	12商店会 474支柱分
合計	65,581,681円	14,312,780円	

(2) 農工大多摩小金井ベンチャーポート

ア 入居者賃料補助状況

入居事業者数	内補助金交付者数	補助金額
12事業者 (21室)	10事業者 (16室)	11,121,550円

※ 全21室、補助単価：居室床面積1,500円/㎡

(3) 小口事業資金融資関係

ア 小口事業資金融資審議会開催状況

区分	開催日	議題
第1回	11.27	<ul style="list-style-type: none"> ・会長及び副会長の選出について ・会議録の取扱いについて ・令和4年度融資あっせん・実行状況について ・令和5年度融資あっせん・実行状況について ・今後の経営安定化緊急資金の取扱いについて ・その他

イ 融資状況

(単位：千円)

種別	区分	申込	未実行			実行		平均	
			取下	否決	未回答	減額実行	全額実行	融資額	償還月数
運転資金		66件	3件	6件	7件	3件	47件	3,512	55月
		251,700	13,000	29,000	28,600	6,500	169,100		
運転資金に係る 借換資金		1件	0件	0件	0件	0件	1件	3,500	60月
		3,500	0	0	0	0	3,500		
設備資金		23件	8件	1件	3件	1件	10件	4,045	66月
		83,630	22,600	940	12,600	5,000	39,490		
設備資金に係る 借換資金		1件	0件	0件	0件	0件	1件	8,000	80月
		8,000	0	0	0	0	8,000		
特別設備資金		0件	0件	0件	0件	0件	0件	0	0月
		0	0	0	0	0	0		
開業資金		12件	2件	0件	0件	2件	8件	3,140	59月
		40,900	7,000	0	0	6,000	25,400		
商店街等 振興資金		0件	0件	0件	0件	0件	0件	0	0月
		0	0	0	0	0	0		
緊急 資金	売上高等減少 連鎖倒産防止	1件	0件	0件	0件	0件	1件	3,000	36月
		3,000	0	0	0	0	3,000		
緊急 資金	新型コロナウイルス 感染症拡大防止	27件	1件	2件	3件	0件	21件	2,938	35月
		77,700	3,000	6,000	7,000	0	61,700		
合計		131件	14件	9件	13件	6件	89件	3,415	53月
		468,430	45,600	35,940	48,200	17,500	310,190		

ウ 融資未償還状況

年度末融資未償還内訳		1件当たり平均未償還額
401件	703,131,900円	1,753,446円

(4) 商店街チャレンジ戦略支援事業

(単位：円)

区分	商店会名	事業の名称	事業費	補助金額	
イベント	小金井市けやき通り商店会	けやき通りの歳末福引お買物キャンペーン	1,089,276	660,000	
	小金井市中央商店街協同組合	黄金井六地藏・ハロウィン子ども祭り	971,952	646,000	
	京王通り商店会	第47回京王通り商店会ナンジャモンジャ祭り	955,140	622,000	
	京王通り商店会	ナンジャモンジャハロウィン	984,575	874,000	
	京王通り商店会	歳末大売り出しスタンプラリー	1,233,012	822,000	
	新小金井西口商店会	元祖！モーレツハロウィン&落語まつり	1,280,330	780,000	
	東小金井南口商店会	ヒガコサマーフェスティバル	7,032,698	4,678,000	
	東小金井南口商店会	ヒガコクリスマスフェスティバル	3,070,571	2,046,000	
	小金井北口仲通り商店会	夏まつり	1,120,552	712,000	
	小金井北口仲通り商店会	夕焼けこみちフェスタ	1,430,624	936,000	
	東小金井北口商店会	エコサマーフェスティバル	2,319,027	1,542,000	
	小金井市農工大通り振興会	ちびっこ夏祭り	218,740	145,000	
	小金井市商業振興会	春のお買い物ラリー&抽選会	655,540	436,000	
	東小金井駅北口地域振興会、東小金井南口商店会、東小金井北口商店会	新春！ヒガコ3商店会お買物キャンペーン	1,253,400	831,000	
	シャトー小金井商店会	春のシャトー乾杯まつり	526,135	350,000	
	小金井市商工会	コガネイ地元応援スタンプラリー十五夜場留	2,849,603	1,322,000	
	活性化	小金井市商業振興会	オリジナルフラッグの掲示およびマップの制作、配布 事業	990,000	660,000
		東小金井南口商店会	ミナミのニュースレターPR事業	1,993,750	1,328,000
		蛇の目通り商店会	蛇の目通り商店会リーフレットPR事業	227,700	150,000
シャトー小金井商店会		そうだシャトーへ行こう！PR事業	1,370,160	912,000	
小金井市商工会		元気出せ商店会・商店会PR事業	1,150,600	766,000	
合計		13団体 21事業	32,723,385	21,218,000	

(注) 商店街活性化に向けた商店街の事業に対する補助事業。補助金額は市及び都の合計額。

(5) 東小金井事業創造センター（K O - T O）の運営

ア 施設の入居及び利用状況

	内容	入居状況 (3月末現在)	延べ 利用者数 (年間)	新規 利用者数	退去者数	備考
1	個室 (6室)	6室	9者	2者	2者	退去者数にはシェアスペースへの移動者（1者）を含まない。
2	シェア ブース (6室)	6室	7者	0者	0者	退去者数には個室への移動者（1者）を含まない。
3	シェア スペース (年間利用)	68人	82人	23人	13人	退去者数にはシェアブースへの移動者（1者）を含まない。
4	シェア スペース (1日利用)	—	252人	—	—	
5	シェア スペース (貸切利用)	—	0件	—	—	

イ セミナー等の開催状況

事業名	主な内容	実施日	参加人数
まちのインキュベーションゼミ（創業セミナー）#7	創業するための基礎を学ぶ連続講座 講座ごとにテーマを設定し、チームを作り、まちのリソースを活かしながら、事業の設計からトライアルまでを行い、事業の創出を目指すゼミ	7.22	28人
		9.9	24人
		12.9	22人
フードビジネスのはじめ方	飲食分野に特化した開業のコツや、先輩起業家の事例紹介、低投資で事業を始めるためのポイントなどをレクチャーするセミナー	6.30	14人
事業計画書から考える物件探し	郊外で創業した多様な先輩创业者の事例を交えた創業に向けたアドバイスや地域にある実際の物件を取り上げながらの物件探しなど郊外での創業を具体的に考えるための実践的なレクチャーを行う講座	9.12	12人
		9.26	4人
店舗・事務所の探し方&空き物件ツアー	実際の物件を例に、創業に向けた計画の立て方や事業拠点の探し方を実践的にレクチャーするセミナー	2.8	15人
フードビジネスのはじめ方&空き物件ツアー	飲食分野に特化した開業のコツや、先輩起業家の事例紹介、低投資で事業を始めるためのポイントなどをレクチャーするセミナー。実際の物件を例に物件探しのポイント等もレクチャーする。	2.29	16人

4 観光関係

(1) 行事

ア 小金井市観光まちおこし協会主催

事業名	実施日	人数	事業内容等
第69回小金井の四季の観光写真展	9.15～9.18	約650人	応募作品総数 155点 入賞作品数 20点
第70回小金井桜まつり	3.23～3.24	約110,000人	飲食、物販、事業PR、ステージ、茶席・花席、ライトアップ

イ 小金井阿波おどり振興協議会主催

行事名	実施日	人数	備考
第45回小金井阿波おどり大会	7.22～7.23	約30,000人	武蔵小金井南北広場、小金井街道にて実施した。

ウ こがねい産業祭り実行委員会主催

小金井市、東京むさし農業協同組合、小金井市農業委員会共催

行事名	実施日	人数	備考
第1回こがねい産業祭り	11.11～11.12	約20,000人	農産物品評会・販売、飲食、物販、事業PR、ステージ、華道・茶道体験

第2 消費生活係

1 消費者関係

事業名	月日等	件数等	内容			
消費生活相談	月～金	682件	商品一般	21件	修理・補修	16件
			食料品	33件	管理・保管	1件
			住居品	27件	役務一般	1件
			光熱水品	14件	金融・保険サービス	63件
			被服品	46件	運輸・通信サービス	67件
			保健衛生品	51件	教育サービス	3件
			教養娯楽品	64件	教養・娯楽サービス	51件
			車両・乗り物	12件	保健・福祉サービス	46件
			土地・建物・設備	54件	他のサービス	30件
			他の商品	1件	内職・副業・ねずみ講	10件
			クリーニング	4件	他の行政サービス	5件
			レンタル・リース・貸借	37件	他の相談	10件
			工事・建築・加工	15件		
一日生活教室	2. 21	15人	野菜を丸ごと使いきろう			
消費者スクール	5. 1～7. 31	115回※	「若者たちを狙う悪質商法について」(東京学芸大学)			
	5. 10	237人	「気をつけて！悪質業者は若者を狙っています！」(都立小金井北高校)			
	10. 17	23人	「若者たちを狙う悪質商法について」(法政大学)			
	2. 9	127人	「『この話、いいかも！』と思ったあなた、いいカモです。」(東京学芸大学附属小金井中学校)			
	3. 7、3. 11	127人	「トラブルを知ってカシコイ消費者になろう！」(市立南中学校)			
消費者講座	5. 16	64人	グランドゴルフ大会 最近の消費者被害の事例(上水公園グランド)			
	6. 1	17人	さくら体操 最近の消費者被害の事例(社会医学技術学院)			
	6. 7	300人	小悠連カラオケのつどい 最近の消費者被害の事例(小金井 宮地楽器ホール(小金井市民交流センター))			
	6. 7	15人	さくら体操 最近の消費者被害の事例(市役所第二庁舎)			
	6. 20	13人	さくら体操 最近の消費者被害の事例(西之台会館)			
	7. 6	22人	さくら体操 最近の消費者被害の事例(桜町高齢者在宅サービスセンター)			
	7. 14	19人	さくら体操 最近の消費者被害の事例(西之台会館)			
	7. 22	18人	まなびあい出前講座 「消費者は狙われている」(ハイホーム武蔵小金井)			
	9. 1	15人	成人学校「高齢者の消費者被害を防ぐ」(公民館東分館)			
	9. 6	89人	輪投げ大会 最近の消費者被害の事例(総合体育館)			
	9. 16	341人	シニア元気フェスタ 最近の消費者被害の事例(小金井 宮地楽器ホール(小金井市民交流センター))			
	1. 22	49人	「はっきり言おう『いらぬものはいらぬ！』」(萌え木ホール)			
	2. 1	31人	新N I S Aを学ぶ(萌え木ホール)			

※ 動画の再生回数を表す。

事業名	月日等	件数等	内 容																		
北多摩南部地区 消費者行政協議会	・総会(5.31) ・定例会 (8.18・12.20・3.4) ・相談員情報連絡会 (12.13)	5回	消費者問題の対策研究・情報交換 相談員事例研修																		
不用品交換	（ 月～金 経済課不用品 交換コーナー ）	43件	<table border="1"> <thead> <tr> <th></th> <th>成立</th> <th>取下</th> <th>削除</th> <th>未</th> <th>合計</th> </tr> </thead> <tbody> <tr> <th>売 手</th> <td>3</td> <td>11</td> <td>11</td> <td>7</td> <td>32</td> </tr> <tr> <th>買 手</th> <td>2</td> <td>0</td> <td>5</td> <td>4</td> <td>11</td> </tr> </tbody> </table>		成立	取下	削除	未	合計	売 手	3	11	11	7	32	買 手	2	0	5	4	11
	成立	取下	削除	未	合計																
売 手	3	11	11	7	32																
買 手	2	0	5	4	11																
不要品の再利用・再資源			(主催 小金井市消費者団体連絡協議会)																		
リサイクルバザー おもちゃの病院 食器回収 食器リユース	8月を除く 毎月第3木曜 (上之原会館)	— 11回 11回 11回	新型コロナウイルス感染拡大防止のため実施せず おもちゃの病院 57件 食器回収 144.2kg 食器リユース市来場者数 61人																		
消費者団体講習会 講師派遣		—	当該団体から申請がなかったため実施なし																		
消費生活展	10.21 (上之原会館)	—	第57回消費生活展 マルシェこがねい 「地元の仲間と消費生活でつながろう おいしく・たのしく・かしこく」																		
消費者ルームまつり	3.21 (上之原会館)	—	第26回消費者ルームまつり おもちゃの病院、食器回収、食器リユース市、物販等																		

2 公衆浴場施設改修補助制度実施状況

受	付
件数	補助金額
0件	0円

3 消費者団体育成

小金井市消費者団体連絡協議会

加入団体	補助金額
5団体	207,120円

4 放射能測定実施状況

測定件数 47件	
測定品目	<p>つくし（福島県野生採取・自家製加工）、煎茶（埼玉県）、舞茸（自家製加工）、舞茸（自家製加工）、車麩（国内産）、しいたけ（岩手県）、レンコン（茨城県）、舞茸（埼玉県）、舞茸（群馬県）、レタス（自家製加工）、粉茶（緑茶）（埼玉県）、舞茸（新潟県）、舞茸（群馬県）、アカシソ（群馬県）、桃ジュース（福島県）、原木しいたけ（東京都）、レンコン（茨城県）、モモ（福島県）、菌床しいたけ（群馬県）、舞茸（群馬県）、粉末しいたけ（東京都）、舞茸（新潟県）、しいたけスナック（中国）、自家製干しいたけ（国内産）、菌床生しいたけ（原産地群馬県・福島県）、生しいたけ（原産地静岡県・群馬県、採取地藤沢）、原木生しいたけ（岩手県）、ブナシメジ（群馬県）、シメジ（長野県）、原木しいたけ（岩手県）、柿（茨城県）、菌床生しいたけ（群馬県）、柿（東京都）、ハナビラタケ（群馬県）、玄米ごはん（国内産）、レンコン（茨城県）、キクイモ（自家栽培）、レトルト玄米（国内産）、しいたけ（岩手県）、大豆水煮（自家製加工）、原木しいたけ（千葉県）、手作り味噌（自家製加工）、生しいたけ（岩手県）、レンコン（茨城県）、生サケ（宮城県）、キクイモ（自家製栽培）、ブルーベリーワイン（ドイツ）</p>

5 小金井市消費生活審議会開催状況

区分	開催日	議題
第1回	7.31	これからの消費者行政のあり方について
第2回	11.14	これからの消費者行政のあり方について
第3回	3.28	これからの消費者行政のあり方について

市 民 部

保 險 年 金 課

**国 民 健 康 保 險 係
高 齡 者 医 療 係
国 民 年 金 係**

第1 国民健康保険係

1 国民健康保険

(1) 小金井市国民健康保険運営協議会

回数	開催日	区分	議題
第1回	11.9	選挙 報告 報告 報告 報告 報告	1 小金井市国民健康保険運営協議会会長の選挙について 2 令和4年度小金井市国民健康保険特別会計決算の概要について 3 令和5年度小金井市国民健康保険特別会計予算の概要について 4 令和4年度保健事業の取り組みについて 5 国民健康保険条例の改正について 6 その他
第2回	1.15	諮問 報告 報告	1 国民健康保険条例の改正について 2 次期データヘルス計画及び特定健康診査等実施計画について 3 その他
第3回	2.26	諮問 報告 報告	1 第3期小金井市国民健康保険データヘルス計画及び第4期小金井市国民健康保険特定健康診査等実施計画について 2 マイナンバーカードと健康保険証の一体化について 3 その他

(2) 給付

療養諸費・高額療養費

区分・事項		件数 件	費用額 円	支払義務額 円	支出額 円	徴収額 円
一般被保険者	療養給付費	355,046	7,684,749,098	5,596,780,443	5,605,902,860	9,122,417
	療養費	8,887	80,989,163	58,703,778	58,860,302	156,524
	計	363,933	7,765,738,261	5,655,484,221	5,664,763,162	9,278,941
	高額療養費	13,354		779,731,281	782,401,145	2,669,864
退職被保険者等	療養給付費	0	0	0	0	0
	療養費	0	0	0	0	0
	計	0	0	0	0	0
	高額療養費	0		0	0	0

(3) 資格

① 世帯数・被保険者数

(単位：世帯、人)

区分 年度	世帯数			被保険者数		1世帯当り
	一般	退職	混合	一般	退職	被保険者数
5.3.31現在	15,162	0	0	21,178	0	1.40
6.3.31現在	14,978	0	0	20,751	0	1.39

② 被保険者数増減内訳

(単位：人)

増 加	転入	社保離脱	生保廃止	出生	後期高齢者 離脱	その他	計
		1,388	3,442	45	47	0	362
減 少	転出	社保加入	生保開始	死亡	後期高齢者 加入	その他	計
	1,309	2,706	110	134	1,111	341	5,711
差	79	736	△ 65	△ 87	△ 1,111	21	△ 427

③ 異動届出書件数

(単位：件)

資格取得	資格喪失	その他の異動	計
4,404	3,799	1,416	9,619

④ 被保険者証交付件数

(単位：件)

新規	再交付	遠隔地	マル学	住所地特例	計
27,885	239	1	20	67	28,212

(4) 保健事業

① 健康診査(人間ドック・脳ドック)利用状況

(単位：人)

区分	4月	5月	6月	7月	8月	9月	10月	11月	12月	1月	2月	3月	計
	人間ドック	28	41	47	40	39	38	53	57	54	60	41	41
脳ドック	0	0	0	2	0	0	1	1	0	0	0	1	5
簡易脳ドック	0	1	0	1	0	3	0	1	2	0	1	3	12
合計	28	42	47	43	39	41	54	59	56	60	42	45	556

② 特定健康診査・特定保健指導実施状況

(単位：人)

特定健康診査			特定保健指導			
対象者数	受診者数	受診率	支援区分	対象者数	初回面談利用者	利用率
15,269	7,323	48.0%	動機付け支援	524	69	13.2%
			積極的支援	194	15	7.7%

③ 後発医薬品自己負担額差額通知

件数(件)
5,354

④ 糖尿病性腎症重症化予防実施状況 (単位：人)

対象者数	初回面談利用者	利用率
114	11	9.6%

⑤ 健幸チャレンジ事業参加状況 (単位：人)

活動量計	アプリ	計
253	196	449

(5) 国民健康保険一部負担金減免件数

(単位：世帯)

災害	生活困難	その他	計
2	0	0	2

(6) 傷病手当金の支給状況

件数(件)	金額(円)
5	173,045

(7) 国民健康保険税

① 国民健康保険税軽減世帯数

(単位：世帯)

	7割軽減世帯	5割軽減世帯	2割軽減世帯	軽減世帯合計	課税対象世帯	軽減世帯の割合
医療	3,965	1,237	1,079	6,281	15,473	40.6%
介護	1,638	576	476	2,690	6,463	41.6%

② 非自発的失業者状況

件数(件)
273

③ 国民健康保険税減免件数 (単位：件)

災害	生活困難	旧被扶養者	その他	計
1	60	153	1	215

2 健康保険(日雇特例健康保険)

(1) 健康保険委任事務の状況

R5.3.1～6.2.29

(単位：件)

取得	喪失	手帳交付	受給票交付	特別受給票交付	確認数	手当金申請	被扶養届の受理	介護該当非該当届の受理	計
0	0	2	1	(0)	11	0	0	0	14

()取得再掲

第2 高齢者医療係

1 後期高齢者医療

(1) 被保険者数および負担区分割合状況<令和6年3月31日現在> (単位:人)

	被保険者数	負担区分割合		
		3割	2割	1割
75歳以上	14,591	2,385	4,169	8,037
障害認定者	15	0	3	12
合計	14,606	2,385	4,172	8,049

(2) 健康診査(人間ドック・脳ドック)利用状況 (単位:人)

人間ドック	脳ドック	簡易脳ドック	計
227	1	13	241

(3) 後期高齢者健診受診状況

受診券発送件数(件)	受診者数(人)	受診率(%)
13,895	7,564	54.4

(4) 葬祭費支給状況

支給件数(件)
740

(5) 後期高齢者医療保険料

① 口座振替状況

納期	調定件数(件)	口座振替件数(件)	口座振替率(%)
第1期(7月31日)	5,111	3,171	62.0
第2期(8月31日)	5,059	3,163	62.5
第3期(10月2日)	5,173	3,252	62.9
第4期(10月31日)	4,393	2,975	67.7
第5期(11月30日)	4,470	2,990	66.9
第6期(12月25日)	4,548	3,038	66.8
第7期(1月31日)	4,604	3,043	66.1
第8期(2月29日)	4,738	3,072	64.8
随時期(4月1日)	148	15	10.1

② 納付勧奨

(単位:件)

区分	納期	発送件数
督促状	前年度随時(3月)	37
	第1期(7月)	462
	第2期(8月)	336
	第3期(9月)	370
	第4期(10月)	245
	第5期(11月)	243
	第6期(12月)	218
	第7期(1月)	256
	第8期(2月)	227

③ 減免件数

(単位:件)

災害	生活困難	その他	計
0	0	0	0

第3 国民年金係

1 被保険者数内訳

(単位：人)

被 保 険 者 数			
第1号被保険者	任意加入被保険者	第3号被保険者	総 数
15,582	382	7,593	23,557

2 被保険者届出業務 届出受理

(単位：件)

内 容	件 数	内 容	件 数	内 容	件 数
資格取得	2,037	付加申出	238	氏名変更	14
種別変更	287	付加辞退	1	記録訂正等	0
任意加入	136	通知書再交付	32	計	3,083
資格喪失	282	産前産後免除	28		
喪失申出	23	住所変更	5		

3 保険料業務

(1) 免除

(単位：件)

法 定 免 除	受 付	未送付	送 付	取下等	未承認	決 定
該 当	150	0	150	0	0	150
消 滅	33	0	33	0	0	33

(単位：件)

申 請 免 除	受 付	未送付	送 付	却 下	承 認	取下等
	1,447	0	1,447	0	1,447	1

(2) 学生納付特例

(単位：件)

学 生 納 付 特 例	受 付	未送付	送 付	却 下	承 認	取下等
	517	0	517	0	517	2

4 給付業務

(1) 裁定請求等受理送付

(単位：件)

区 分	受 理	送 付	未送付	不支給
老 齡 基 礎 年 金	3	3	0	0
障 害 基 礎 年 金	32	32	0	5
遺 族 基 礎 年 金	0	0	0	0
寡 婦 年 金	0	0	0	0
死 亡 一 時 金	1	1	0	0
障 害 状 態 確 認 届	3	3	0	
障 害 死 亡 届	0	0	0	
障 害 未 支 給	3	3	0	
障 害 額 改 定	2	2	0	
障害受給権者支給停止事由消滅届	1	1	0	
加給年金対象者の障害該当届	0	0	0	
受 給 選 択 申 出	0	0	0	
加 算 額 該 当 ・ 不 該 当 届	3	3	0	
遺 族 失 権 届	0	0	0	
遺族支給停止事由該当書	0	0	0	
年金生活者支援給付金	0	0	0	

(2) 特別障害給付金

(単位：件)

区 分	受 理	送 付	未送付	決 定	未決定
特別障害給付金	0	0	0	0	0
特別障害未払金	0	0	0	0	0

市 民 部
市 民 稅 課

諸 稅 係
市 民 稅 係

第1 諸税係・市民税係

1 税務関係諸証明及び閲覧

(注)資産税課及び納税課の各該当数値を含む。

種 類		総件数	有 料	無 料	金 額	
証 明	課 税 証 明	6,240	6,227	13	1,893,600 円	
	非 課 税 証 明	4,897	4,807	90	1,458,600	
	課税(非課税)証明(コンビニ交付)	4,130	4,130	0	826,000	
	所 在 証 明	2	2	0	600	
	納 税 証 明 (一 般 会 計 分)	2,453	2,186	267	663,000	
	固 定 資 産 評 価 証 明	土 地	3,792	3,792	0	1,218,100
		家 屋	1,979	1,979	0	636,100
	固 定 資 産 評 価 通 知 書 (不 動 産 登 記 用)	土 地	285		285	0
		家 屋	85		85	0
	固 定 資 産 公 課 証 明	2,348	2,348	0	719,000	
	固 定 資 産 物 件 証 明	2	2	0	600	
	家 屋 滅 失 証 明	18	18	0	5,400	
	公 函 証 明	13	13	0	4,100	
	課 税 台 帳 記 載 事 項 証 明	80	80	0	26,600	
	住 宅 用 家 屋 証 明	547	547	0	711,100	
	小 計	26,871	26,131	740	8,162,800	
	納 税 証 明 (国 民 健 康 保 険 特 別 会 計 分)	111	111	0	33,400	
	小 計	111	111	0	33,400	
閲 覧	公 簿 (登 記 簿 副 本) 閲 覧	63	63	0	18,900	
	公 函 の 写 し	41	41	0	12,300	
	そ の 他 の 閲 覧	1,111	1,111	0	356,900	
	小 計	1,215	1,215	0	388,100	
合 計		28,197	27,457	740	8,584,300	

2 市税の調定(現年課税分)

税目別	年度別	令和4年度		令和5年度		対前年度比 %	
		調定額(円)	構成比(%)	調定額(円)	構成比(%)		
市民税		12,289,736,865	53.65	12,794,438,291	54.26	104.1	
	個人		11,674,276,565	50.96	12,181,882,791	51.66	104.3
		特徴	8,950,485,087	39.07	9,166,489,011	38.87	102.4
		普徴	2,723,791,478	11.89	3,015,393,780	12.79	110.7
	法人		615,460,300	2.69	612,555,500	2.60	99.5
		均等割	258,071,300	1.13	254,721,400	1.08	98.7
		法人税割	357,389,000	1.56	357,834,100	1.52	100.1
固定資産税		8,034,830,900	35.07	8,169,190,700	34.64	101.7	
	純固定資産税	7,888,706,200	34.43	8,026,715,200	34.04	101.7	
	交付金	146,124,700	0.64	142,475,500	0.60	97.5	
軽自動車税		72,673,800	0.32	73,820,500	0.31	101.6	
	種別割	68,198,500	0.30	69,131,000	0.29	101.4	
	環境性能割	4,475,300	0.02	4,689,500	0.02	104.8	
市たばこ税		542,334,052	2.37	538,138,964	2.28	99.2	
都市計画税		1,968,833,600	8.59	2,006,335,000	8.51	101.9	
合計		22,908,409,217	100.00	23,581,923,455	100.00	102.9	

3 市民税納税義務者数等

(1) 個人市民税

ア 納税者数

内 訳	特 別 徴 収			普 通 徴 収		
	令和5年度	対前年度 増減数	対前年度 比	令和5年度	対前年度 増減数	対前年度 比
均 等 割	907 人	△ 18 人	98.1 %	1,478 人	44 人	103.1 %
所 得 割	0	0	***	0	0	***
併 課	50,599	370	100.7	16,665	221	101.3
合 計	51,506	352	100.7	18,143	265	101.5

イ 特別徴収義務者数

内 訳	区 分	令和5年度	対前年度増減数	対前年度比
	特別徴収 義務者数	一 般	19,083 件	583 件
分離退職課税		628	87	116.1

(2) 法人市民税

ア 納税者数(申告件数)

内 訳	区 分	令和5年度	対前年度増減数	対前年度比
法 人 税 割		951 件	△ 10 件	99.0 %
均 等 割		2,868	32	101.1
合 計		3,819	22	100.6

イ 月別申告書受付件数

(単位:件)

種別 月別	確定申告書等	予定中間申告書	修正申告書等	合 計
4	191	54	19	264
5	488	49	11	548
6	365	39	16	420
7	259	50	14	323
8	249	43	6	298
9	199	31	14	244
10	228	87	10	325
11	286	131	20	437
12	147	33	4	184
1	134	131	11	276
2	219	55	14	288
3	103	42	12	157
合 計	2,868	745	151	3,764

ウ 異動状況

(単位:件)

異動状況	5.3.31現在 法人登録数	新設転入等 件 数	解散転出等 件 数	6.3.31現在 法人登録数
	2,815	206	176	2,845

エ 法人登録状況

資本金等による均等割税率(年税額)区分	法人数
<p>1 次に掲げる法人</p> <p>ア 法人税法第2条第5号の公共法人及び地方税法第294条第7項に規定する公益法人等のうち、地方税法第296条第1項の規定により均等割を課することができないもの以外のもの(法人税法別表第2に規定する独立行政法人で収益事業を行うものを除く。)</p> <p>イ 人格のない社団等</p> <p>ウ 一般社団法人(非営利型法人(法人税法第2条第9号の2に規定する非営利型法人をいう。以下この表において同じ。))に該当するものを除く。)及び一般財団法人(非営利型法人に該当するものを除く。)</p> <p>エ 保険業法(平成7年法律第105号)に規定する相互会社以外の法人で資本金の額又は出資金の額を有しないもの(アからウまでに掲げる法人を除く。)</p> <p>オ 資本金等の額(地方税法第292条第1項第4号の5に規定する資本金等の額をいう。以下この表において同じ。)を有する法人(法人税法別表第2に規定する独立行政法人で収益事業を行わないもの及びエに掲げる法人を除く。以下この表において同じ。)で資本金等の額が1,000万円以下であるものうち、市内に有する事務所、事業所又は寮等の従業者(俸給、給料もしくは賞与又はこれらの性質を有する給与の支給を受けることとされる役員を含む。)の数の合計数(以下この表において「従業者数の合計数」という。)が50人以下のもの</p> <p style="text-align: right;">50,000 円</p>	<p>件</p> <p>2,305</p>
<p>2 資本金等の額を有する法人で資本金等の額が1,000万円以下であるものうち、従業者数の合計数が50人を超えるもの</p> <p style="text-align: right;">120,000 円</p>	9
<p>3 資本金等の額を有する法人で資本金等の額1,000万円を超え1億円以下であるものうち、従業者数の合計数が50人以下であるもの</p> <p style="text-align: right;">130,000 円</p>	261
<p>4 資本金等の額を有する法人で資本金等の額が1,000万円を超え1億円以下であるものうち、従業者数の合計数が50人を超えるもの</p> <p style="text-align: right;">150,000 円</p>	14
<p>5 資本金等の額を有する法人で資本金等の額が1億円を超え10億円以下であるものうち、従業者数の合計数が50人以下であるもの</p> <p style="text-align: right;">160,000 円</p>	115
<p>6 資本金等の額を有する法人で資本金等の額が1億円を超え10億円以下であるものうち、従業者数の合計数が50人を超えるもの</p> <p style="text-align: right;">400,000 円</p>	7
<p>7 資本金等の額を有する法人で資本金等の額が10億円を超えるものうち、従業者数の合計数が50人以下であるもの</p> <p style="text-align: right;">410,000 円</p>	120
<p>8 資本金等の額を有する法人で資本金等の額が10億円を超え50億円以下であるものうち、従業者数の合計数が50人を超えるもの</p> <p style="text-align: right;">1,750,000 円</p>	2
<p>9 資本金等の額を有する法人で資本金等の額が50億円を超えるものうち、従業員数の合計数が50人を超えるもの</p> <p style="text-align: right;">3,000,000 円</p>	12
<p>合 計</p>	2,845

4 軽自動車税

車種別異動状況

種別	年度	令和4年度	令和5年度				対前年度比
			登録台数	廃車台数	増減	計	
第一種		2,033 台	187 台	243 台	△ 56 台	1,977 台	97.2 %
第二種 (乙)		190	16	11	5	195	102.6
第二種 (甲)		1,259	167	143	24	1,283	101.9
軽二輪		1,130	200	165	35	1,165	103.1
軽三輪		0	0	0	0	0	***
軽四輪	乗用	4,120	848	664	184	4,304	104.5
	貨物	1,793	385	379	6	1,799	100.3
二輪の小型自動車		1,267	224	210	14	1,281	101.1
小型特殊自動車		74	1	1	0	74	100.0
合計		11,866	2,028	1,816	212	12,078	101.8

5 市たばこ税

(単位:円)

区分 月別	調定額	区分 月別	調定額
4 月	45,708,108	10 月	44,797,032
5 月	44,845,517	11 月	45,428,776
6 月	45,836,292	12 月	43,587,232
7 月	46,069,570	1 月	45,051,749
8 月	45,521,730	2 月	41,841,464
9 月	47,474,533	3 月	41,976,961
		合計	538,138,964

6 減免

税目	区分	申請件数	決定分			未決定 件数等
			許可件数	不許可件数	税額	
市民税・都民税		27 件	27 件	0 件	1,377,200 円	0 件
固定資産税・都市計画税		131	131	0	83,722,737	0
軽自動車税		131	131	0	1,215,500	0
法人市民税		52	52	0	2,524,900	0
合計		341	341	0	88,840,337	0

市 民 部
資 產 稅 課

家 屋 係
土 地 係

第1 家屋係

1 家屋

(1) 納税義務者数 (単位:人)

総 数	法定免税点未満のもの	法定免税点以上のもの
34,036	70	33,966

(2) 概 要

ア 課税

	総評価棟数	総床面積 (㎡)	総決定価格 (千円)	単位(㎡)当たり価格 (円)
木 造	24,153	2,560,274	86,079,355	33,621
非木造	5,688	2,414,935	157,264,476	65,122
合 計	29,841	4,975,209	243,343,831	48,911

イ 非課税及び法定免税点未満

	棟 数	床 面 積(㎡)
非 課 税	898	763,503
免税点未満	82	2,158

(3) 登記通知 (5. 4. 1~6. 3. 31)

ア 所有権に関する登記

異動区分	件 数	申請者数(人)	異動区分	件 数	申請者数(人)
売買・贈与等	968	968	住所移転等	492	466
相続・買収等	773	773	その他	45	45
錯誤・誤謬等	11	11	合 計	2,289	2,263

イ 表示に関する登記

異動区分	件 数	申請者数(人)	異動区分	件 数	申請者数(人)
新 築	431	429	その他	274	267
増 改 築	13	13	合 計	718	709

2 償却資産

(1) 納税義務者数 (単位:人)

区 分	総 数	法定免税点未満のもの	法定免税点以上のもの
市長決定分	1,767	870	897
総務大臣決定分	10	0	10
都知事決定分	0	0	0
合 計	1,777	870	907

(2) 概要

(単位:千円)

内 訳	決 定 価 格	課税標準額
市長決定分	19,894,009	19,850,200
総務大臣決定分	17,758,475	17,154,987
都知事決定分	0	0
合 計	37,652,484	37,005,187

第2 土地係

1 土地

(1) 納税義務者数

(単位:人)

総 数	法定免税点未満のもの	法定免税点以上のもの
25,200	208	24,992

(2) 概要

ア 課税

区分 地目	評価総地積 (㎡)	総評価額 (千円)	評価総筆数	単位(㎡)当たり価格	
				平均価格 (円)	最高価格 (円)
一 般 畑	523,495	62,986	630	120	129
宅地介在畑・ 市街化区域畑	72,163	11,003,985	211	152,488	287,600
宅 地	5,819,975	1,243,005,491	39,290	213,576	1,240,660
山 林	54,447	6,714,176	43	123,316	171,070
雑 種 地	196,380	21,240,521	933	108,160	601,782
合 計	6,666,460	1,282,027,159	41,107	192,310	

イ 非課税

筆 数	地 積(㎡)
20,463	3,955,798

(3) 登記通知 (5. 4. 1~6. 3. 31)

ア 所有権に関する登記

異動区分	件 数	申請者数(人)	異動区分	件 数	申請者数(人)
売買・贈与等	1,828	1,828	住所移転等	791	791
相続・買収等	1,429	1,429	その他	41	41
錯誤・誤謬等	82	82	合 計	4,171	4,171

イ 表示に関する登記

異動区分	件 数	申請者数(人)	異動区分	件 数	申請者数(人)
分合筆	988	287	その他	103	76
地目変換	236	118			
登録地成	0	0	合 計	1,327	481

市 民 部
納 稅 課

管 理 係
納 稅 係

第1 管理係

1 市税収入状況

(単位:円,%)

課税区分	内 訳 税 目	予算額 A	調定額 B	収入済額 C	還付未済額 D	純収入額 C-D=E	不納欠損額 F	収入未済額 B-E-F=G	収入率			
									対予算		対調定	
									現年	前年	現年	前年
現年課税分	市民税	12,636,961,000	12,794,438,291	12,738,832,873	1,349,051	12,737,483,822	0	56,954,469	100.8	100.7	99.6	99.6
	固定資産税	7,987,896,000	8,169,190,700	8,154,382,332	1,162,320	8,153,220,012	0	15,970,688	102.1	101.8	99.8	99.9
	軽自動車税	72,761,000	73,820,500	73,068,200	2,100	73,066,100	0	754,400	100.4	105.9	99.0	99.0
	市たばこ税	518,153,000	538,138,964	538,138,964	0	538,138,964	0	0	103.9	101.8	100.0	100.0
	都市計画税	1,963,485,000	2,006,335,000	2,002,111,031	290,580	2,001,820,451	0	4,514,549	102.0	101.9	99.8	99.9
	小 計	23,179,256,000	23,581,923,455	23,506,533,400	2,804,051	23,503,729,349	0	78,194,106	101.4	101.2	99.7	99.7
	国民健康保険税	2,381,970,000	2,391,931,000	2,331,643,175	5,872,100	2,325,771,075	0	66,159,925	97.6	103.1	97.2	97.5
	合 計	25,561,226,000	25,973,854,455	25,838,176,575	8,676,151	25,829,500,424	0	144,354,031	101.0	101.4	99.4	99.5
	市民税	68,065,000	78,411,391	34,951,396	61,698	34,889,698	8,013,026	35,508,667	51.3	70.2	44.5	50.0
	固定資産税	23,054,000	12,095,949	8,599,457	35,200	8,564,257	411,735	3,119,957	37.1	80.8	70.8	73.1
滞納繰越分	軽自動車税	839,000	1,802,634	525,697	2,000	523,697	118,300	1,160,637	62.4	107.2	29.1	39.1
	都市計画税	5,874,000	3,023,401	2,120,040	8,800	2,111,240	102,915	809,246	35.9	76.6	69.8	73.1
	小 計	97,832,000	95,333,375	46,196,590	107,698	46,088,892	8,645,976	40,598,507	47.1	73.3	48.3	55.1
	国民健康保険税	59,580,000	127,512,355	49,994,962	138,200	49,856,762	19,354,439	58,301,154	83.7	78.1	39.1	41.7
	合 計	157,412,000	222,845,730	96,191,552	245,898	95,945,654	28,000,415	98,899,661	61.0	75.5	43.1	47.7
合 計	25,718,638,000	26,196,700,185	25,934,368,127	8,922,049	25,925,446,078	28,000,415	243,253,692	100.8	101.3	99.0	99.0	

2 還付金処理状況

戻出還付

(単位:件)

種目 内訳	市民税・都民税		法人市民税	固定資産税 都市計画税	軽自動車税	市たばこ税	延滞金	国民健康 保険税	国民健康 保険税 延滞金
	普徴	特徴							
支払済	355	1,324	206	97	14	0	8	2,028	4
未払	36	84	9	32	3	0	4	418	1
充当	38	881	45	36	1	0	2	94	1

歳出還付

種目 内訳	一般会計分 (国民健康 保険税以外)	特別会計分 (国民健康 保険税)
支払済	1,274	502
未払	15	55
充当	189	2

(注) 歳出還付の市・都民税(普徴分)に株式等配当割・譲渡割の還付を含む。

3 督促状発送状況

税目	内 訳 期別	納税義務者数(人)	発送件数(件)	発 送 率 (%)	
				現 年	前年同期
市民税・都民税 (普通徴収分)	1	17,867	2,657	14.9	14.0
同 上	2	17,493	2,650	15.1	14.4
同 上	3	17,652	2,832	16.0	15.9
同 上	4	18,471	2,973	16.1	13.4
市民税・都民税 (特別徴収分)	毎月	212,128 (18,000)	1,665	0.8 (9.3)	0.7 (8.3)
法人市民税	毎月	3,834	142	3.7	3.4
固定資産税 都市計画税	1	40,286	2,330	5.8	6.0
同 上	2	39,785	2,618	6.6	7.3
同 上	3	39,789	1,894	4.8	5.0
同 上	4	39,790	1,985	5.0	4.0
軽自動車税	全	11,794	1,350	11.4	11.2
国民健康保険税	1	13,703	2,663	19.4	20.3
同 上	2	13,330	2,269	17.0	16.8
同 上	3	13,191	2,347	17.8	16.8
同 上	4	12,775	2,119	16.6	16.3
同 上	5	12,669	2,126	16.8	14.6
同 上	6	12,557	1,861	14.8	13.9
同 上	7	12,476	2,008	16.1	12.6
同 上	8	12,350	1,891	15.3	11.6

- (注) 1 市・都民税(普通徴分)、固定資産税・都市計画税、国民健康保険税の期別納税義務者数は督促対象期別の月末数値。
 2 市・都民税(特徴分)は年度総計、()内は6月分発送時の納税義務者数及び当該義務者数を分母とした発送率。
 3 法人市民税の納税義務者数は年度総計、軽自動車税の納税義務者数は発送時点での納税義務者数。

4 口座振替状況

(単位:件)

税目	期別									計
		第1期	第2期	第3期	第4期	第5期	第6期	第7期	第8期	
市 民 税 都 民 税		4,526	4,480	4,430	4,445	—	—	—	—	17,881
固定資産税 都市計画税		18,501	18,698	18,757	18,632	—	—	—	—	74,588
軽自動車税		326	—	—	—	—	—	—	—	326
国民健康保険税		4,741	4,537	4,601	4,425	4,394	4,357	4,313	4,290	35,658

第2 納税係

1 納付催告書発送状況

(単位:件)

種類	発送月													計
	4月	5月	6月	7月	8月	9月	10月	11月	12月	1月	2月	3月		
現年(封書)	2,480	1,287	0	0	2,123	0	3,141	1,866	0	0	1,833	0	12,730	
滞納繰越(封書)	0	0	1,157	0	0	0	833	0	0	343	0	0	2,333	
計	2,480	1,287	1,157	0	2,123	0	3,974	1,866	0	343	1,833	0	15,063	

2 差押状況

(1) 執行

区分	人数(人)	滞納税額(円)
不動産	7	3,959,612
動産	1	416,665
債権	496	93,080,602
無体財産権	0	0
計	504	97,456,879

(2) 換価・取立て

区分	人数(人)	公売・取立額(円)
不動産	0	0
動産	0	0
債権	440	47,832,043
無体財産権	0	0
計	440	47,832,043

3 参加差押状況

(1) 執行

区分	人数(人)	滞納税額(円)
不動産	1	255,500
動産等	0	0
無体財産権	0	0
計	1	255,500

(2) 配当

区分	人数(人)	配当額(円)
不動産	0	0
動産等	0	0
無体財産権	0	0
計	0	0

4 交付要求状況

(1) 執行

区分	人数(人)	滞納税額(円)
競売事件	4	1,190,300
破産事件	15	930,200
その他	1	264,000
計	20	2,384,500

(2) 弁済・配当

区分	人数(人)	配当額(円)
競売事件	0	0
破産事件	9	546,600
その他	1	264,000
計	10	810,600

5 納税の猶予等

区分	人数(人)	滞納件数(件)	滞納税額(円)
徴収猶予	0	0	0
換価の猶予	1	4	5,976,000
執行停止	130	1,506	25,898,767

環境部

環境政策課

環境係
緑と公園係

第1 環境係

(1) 公害苦情の発生状況

ア 公害の発生源と用途地域別件数

(単位：件)

用途地域 発生源	第1種・ 第2種 低層 住居専用	第1種・ 第2種 中高層 住居専用	第1種 住居 地域	近 隣 商 業	商 業	準 工	不 明	合 計
工場	0	2	0	0	0	0	0	2
指定作業場	0	0	0	0	0	0	0	0
建設作業	6	0	2	1	0	0	0	9
一般	21	5	0	1	2	0	0	29
不明	0	0	0	0	0	0	2	2
合計	27	7	2	2	2	0	2	42

イ 公害の種類と用途地域別件数

(単位：件)

用途地域 現象別	第1種・ 第2種 低層 住居専用	第1種・ 第2種 中高層 住居専用	第1種 住居 地域	近 隣 商 業	商 業	準 工	不 明	合 計
騒音	17	6	1	1	2	0	2	29
振動	3	0	1	1	0	0	0	5
悪臭	5	2	0	2	0	0	0	9
粉じん	5	0	0	0	0	0	0	5
ばい煙	0	0	0	0	0	0	0	0
その他	1	0	0	1	0	0	0	2
合計	31	8	2	5	2	0	2	50

ウ 工場・指定作業場の区分と公害の種類別件数

(単位：件)

種類 区分	騒音	振動	悪臭	その他	合計
工場	2	0	0	0	2
指定作業場	0	0	0	0	0
合計	2	0	0	0	2

エ 建設作業の内容と種類別件数

(単位：件)

業種 種類	特定建設作業	指定建設作業	その他 の建設作業	合計
騒音	0	0	4	4
振動	0	0	5	5
悪臭	0	0	0	0
粉じん	0	0	1	1
ばい煙	0	0	0	0
その他	0	0	1	1
合計	0	0	11	11

オ 一般の公害苦情発生源別と種類別件数

(単位：件)

業種 種類	家庭	学校	商店	飲食店	ビル 事務所	その他	合計
騒音	19	1	0	3	0	0	23
振動	0	0	0	0	0	0	0
悪臭	4	0	0	1	1	3	9
粉じん	1	0	0	0	0	3	4
ばい煙	0	0	0	0	0	0	0
その他	0	0	0	1	0	0	1
合計	24	1	0	5	1	6	37

(2) 特定建設作業実施届出件数

ア 騒音規制法に基づく届出 34件

イ 振動規制法に基づく届出 29件

(3) 工場の設置（変更）認可申請等届出件数

ア 工場

(単位：件)

内訳 区分	受付件数	認可件数	認定件数
設置	1	1	0
変更	0	0	0
廃止	1		

イ 指定作業場 (単位:件)

届出の種類	件数
設置	0
変更	0
廃止	1

(4) アスベスト工事届出件数

ア 法律に基づく届出 3件

イ 市条例に基づく届出 94件

(5) 道路交通騒音・振動調査

	騒音 (dB)						振動 (dB)			
	環境基準		要請限度		測定結果		要請限度		測定結果	
	昼間	夜間	昼間	夜間	昼間	夜間	昼間	夜間	昼間	夜間
五日市街道	70	65	75	70	66	64	65	60	42	38
小金井街道					62	59			40	33
連雀通り					67	64			48	42
新小金井街道					68	65			43	41
東八道路					66	63			47	41
東大通り					62	56			38	30

※環境基準：人の健康の保護に資する上で維持されることが望ましい値

※要請限度：道路管理者に対し、舗装や修繕の措置を要請する値

(6) 大気質調査

ア 浮遊粒子状物質及び二酸化窒素

測定日：6.2.27～6.2.29

(ア) 浮遊粒子状物質濃度 (3日間平均値) (単位：mg/m³)

調査地点	測定値
武蔵小金井駅前交番	0.009
新小金井交番	0.007

(イ) 簡易法（フィルターバッジ）による二酸化窒素濃度（3日間連続暴露平均値）

（単位：ppm）

	調査地点		調査地点	
	調査地点	測定値	調査地点	測定値
住宅地域	総合体育館	0.007	中町3-22	0.008
	桜町2-7	0.009	中町2-16	0.008
	桜町1-9	0.007	市立東小学校	0.007
	浴恩館	0.007	東町2-23	0.009
	貫井北町5-30	0.007	貫井南町5-14	0.008
	本町3-1	0.008	貫井南センター	0.008
	市立緑小学校	0.008	市立前原小学校	0.009
	梶野町4-19	0.008	中町1-10	0.009
	梶野会館	0.007	貫井南町5-4	0.007
	貫井北町5-8	0.008	市立南小学校	0.007
	市立本町小学校	0.007	都立武蔵野公園	0.007
	緑町5-19	0.009	東町1-11	0.008
	緑町1-5	0.008	東町1-22	0.008
	梶野町1-4	0.008	前原町4-4	0.009
	貫井南町3-8	0.007	本町5-23	0.008
	小金井市庁舎	0.008	平 均 値	0.008
交差点・沿道地域	茜屋橋交差点	0.010	前原坂上交差点	0.015
	小金井橋交差点	0.012	中町2-22	0.008
	関野橋交差点	0.009	前原坂下交差点	0.011
	学芸大角交差点	0.014	中町1-14	0.009
	稲徳神社前交差点	0.009	東町四丁目西交差点	0.009
	本町二丁目交差点	0.010	東町1-44	0.008
	貫井北町5-26	0.008	南中西交差点	0.014
	貫井北町4-1	0.012	前原交番前交差点	0.012
	小金井三小角交差点	0.010	前原一丁目交差点	0.013
貫井トンネル南交差点	欠測	平 均 値	0.011	

イ ダイオキシソ類調査

（単位：毒性等量（pg-TEQ/m³））

調査地点	夏季測定日	冬季測定日
	8.17～8.18	2.6～2.7
小金井市東センター	0.013	0.011
小金井市保健センター	0.010	0.0094
平 均 値	0.012	0.010
令和5年度平均値	0.011	

ウ 放射能測定器の貸出件数

（単位：件）

平成29年度	平成30年度	令和元年度	令和2年度	令和3年度	令和4年度	令和5年度
0	1	3	1	0	0	0

(7) 水質調査

ア 井戸水の有機塩素系化合物調査

(単位：mg/ℓ)

物質名 調査地点	平均値			
	トリクロロ エチレン	テトラクロロ エチレン	1,1,1-トリクロロ エタン	鉛
中町1-15	0.0005	0.0002	0.0002	0.001
中町2-15	0.0002	0.0002	0.0002	0.001
梶野町3-12	0.0002	0.0002	0.0002	0.001
関野町1-11	0.0006	0.0118	0.0002	0.001
緑町3-13	0.0009	0.0220	0.0002	0.001
桜町1-2	0.0006	0.0139	0.0002	0.001
桜町3-6	0.0005	0.0016	0.0002	0.001
東町1-41	0.0007	0.0038	0.0002	0.001
中町2-1	0.0006	0.0008	0.0002	0.003
緑町1-1	0.0006	0.0028	0.0002	0.003
貫井北町5-13	0.0006	0.0032	0.0002	0.001
貫井南町2-1	0.0002	0.0002	0.0002	0.001
地下水質の環境基準	0.01以下	0.01以下	1以下	0.01以下

イ 野川水質検査

(単位：mg/ℓ)

水質項目	調査月		
	6月	11月	D類型環境 基準値
水素イオン濃度	7.6	7.6	6.0以上8.5以下
溶存酸素	8.5	10.0	2以上
生物化学的酸素要求量	2.5	0.5	8以下
化学的酸素要求量	4.2	2.0	—
浮遊物質質量	15	6	100以下
大腸菌数(CFU/100mℓ)	130	200	—
全窒素	1.04	5.03	—
全リン	0.045	0.023	—
硝酸性窒素及び亜硝酸性窒素	0.94	4.65	10以下
陰イオン界面活性剤	<0.02	<0.02	—
アンモニア性窒素	<0.01	<0.01	—
りん酸性りん	0.008	0.005	—

(8) 地下水水位 (T.P.) 測定

(単位：m)

測定点 (地面の標高の高い順)	4月	5月	6月	7月	8月	9月	10月	11月	12月	1月	2月	3月	標高
	個人宅 費井北町5	49.30	49.39	50.75	50.19	50.05	50.38	50.45	50.02	49.73	49.43	49.21	49.33
個人宅 費井北町3	50.36	50.94	52.56	52.00	52.01	52.43	52.42	51.94	51.59	51.15	50.79	50.92	74.5
特別支援学校	44.45	44.44	46.80	46.15	45.78	46.20	45.98	45.41	44.84	44.20	43.87	44.19	71.7
緑中央通り	43.47	43.47	45.04	44.45	42.86	44.44	44.41	42.54	43.67	41.83	42.95	43.17	67.0
個人宅 緑町1	53.90	54.16	55.65	54.68	54.68	55.35	55.27	54.64	54.27	53.89	53.70	54.03	65.3
個人宅 東町1	58.16	58.22	58.96	59.60	59.50	59.55	59.55	59.12	58.52	58.10	58.15	58.21	62.5
かきの木公園	59.01	59.02	60.45	61.23	60.93	60.86	60.89	60.33	59.41	60.01	58.96	59.51	54.9
はけの森緑地2	61.15	61.39	63.70	64.10	63.74	63.55	63.65	63.33	62.68	61.84	61.18	61.20	51.2
前原やなぎ公園	46.00	46.09	48.01	47.44	48.24	46.15	47.06	48.04	46.12	47.19	45.73	45.96	50.9
月間降水量 (mm)	57.0	123.5	342.0	18.5	150.0	225.0	107.0	62.5	14.5	39.0	70.0	38.0	

降水量は気象庁府中観測所の測定値を参照し、月間降水量を記載。(3月のみ地下水水位測定日までの月間雨量)

台風7号：8.14前後 台風13号：9.8前後 (気象庁発表の関東地方及び甲信地方に接近した台風を対象とした)

(9) 環境行事（環境啓発事業）

行 事 名	実施日	行 事 内 容 等
野川環境フィールドワーク	10.28	野川をフィールドワークに植物および生き物の採集・観察会、清掃活動を通じて野川流域の環境保全を考えることを目的に実施した。 <ul style="list-style-type: none"> ・「水辺の自然を観察しよう」（参加者人数：23人） ・「野川の環境と生き物調査」（参加者人数：23人） ・「野川で散策清掃大作戦！」（参加者人数：28人）
環境講座	10.29	環境楽習館からはげをめぐる散策ワークショップ（参加者人数：12人）
	12.9	「小さなビオトープ ボトルアクアリウムづくり」（参加者人数：17人）
	3.9	「省エネ診断」（参加者人数：4人）
環境フォーラム	3.9～3.11	「こがねい環境フォーラム 2023～自然との共生について考えよう～」と題して、自然と人が共生できる社会をめざすため、都市に暮らす私たちができることは何か、様々な角度から考える機会を提供した。（参加者延べ人数：1,239人） <ul style="list-style-type: none"> ・環境賞授与式 ・実施報告「気候危機について、みんなで話そう」 ・市内中学生による間伐材の木工作ワークショップ ・30,000個の間伐材のつみき ・間伐材で作った森の縁日 ・森のボードゲーム ・気候危機車座トーク ・気候変動等に関する意識調査 ・オール東京 62 パネル展示 ・市及び市内環境団体の活動紹介 等

(10) 環境教育

対 象	内 容
小金井第四小学校の5年生	<ul style="list-style-type: none"> ・産官学で連携し、カーボンニュートラルへの理解を深めることを目的とした出前授業を実施した。 ・身近な緑の大切さを体験的に学ぶことを目的としたハナズミづくりと火起こし体験を実施した。

(11) 子ども環境ワークショップ

対 象	実施日	内 容
市内在住在学の小中高生 （小学3年生以下は保護者同伴）	12.3・12.10	環境問題に対する普及啓発ワークショップを実施 <ul style="list-style-type: none"> ・小金井市×東京学芸大学「モクモクなぞなぞツアー」 ・フォトフレームづくり ・ずっ木ゅんフォトコン

(12) 森林教育

対 象	内 容
市内在住の中学生 (チシャノキでベンチ製作のみ市内在住の小学生対象)	森林保全の意識啓発に繋げるため、森林整備体験（間伐体験、造材搬出体験）及び間伐材加工品製作等を実施した。 ・森林整備体験（5月から7月にかけて計3回実施） ・間伐材加工品製作（夏休み期間のうち3日間） ・チシャノキでベンチを製作し、市公共施設に提供した。（8月実施）

(13) 衛生害虫等の発生相談状況

(単位:件)

No.	種 類	件 数	No.	種 類	件 数
1	カ・ハエ	0	10	シロアリ	3
2	ゴキブリ類	0	11	ネズミ	37
3	ダニ類	0	12	ヤスデ	0
4	毛虫類	0	13	甲虫類	0
5	ノミ類	0	14	その他	131
6	アメリカシロヒトリ	0		計	350
7	ハチ類	179			
8	羽アリ類	0			
9	ユスリカ	0			

(14) アライグマ・ハクビシンの防除

区分 町名	依頼（件）	捕獲器設置（基）	捕獲（頭）	
			アライグマ	ハクビシン
東 町	14	10	6	1
梶野町	7	3	0	0
関野町	1	0	0	0
緑 町	3	2	0	0
中 町	11	9	1	1
前原町	11	8	0	1
本 町	5	3	0	1
桜 町	3	3	0	0
貫井北町	4	4	0	1
貫井南町	7	6	0	1
計	66	48	7	6

(15) 空地の管理

(単位:件、㎡)

区分 町名	委 託		自 己 処 理		合 計	
	件 数	面 積	件 数	面 積	件 数	面 積
東 町	0	0	0	0	0	0
梶野町	0	0	0	0	0	0
関野町	0	0	0	0	0	0
緑 町	0	0	0	0	0	0
中 町	0	0	0	0	0	0

前原町	0	0	0	0	0	0
本町	1	110	0	0	1	110
桜町	1	176	0	0	1	176
貫井北町	0	0	0	0	0	0
貫井南町	0	0	0	0	0	0
計	2	286	0	0	2	286

(16) 小金井市環境審議会開催状況

開催日	場所	内容	出席者数
1 6.25	市役所	<p>(議題)</p> <ul style="list-style-type: none"> ・(第1次) 小金井市地球温暖化対策地域推進計画の総括 ・小金井市施設における自動販売機の削減に関する方針について <p>(報告)</p> <ul style="list-style-type: none"> ・令和4年度環境啓発事業実施結果 ・令和4年度各種環境測定結果について ・市立公園等・環境楽習館の指定管理者の公募について ・令和4年度環境政策課環境係の事業計画について 	委員 8人 事務局 6人 傍聴 1人
2 10.17	市役所	<p>(議題)</p> <ul style="list-style-type: none"> ・小金井市施設における自動販売機の削減に関する方針について ・(仮称) 小金井市気候市民会議について ・小金井市環境報告書(令和4年度版)について ・小金井市住宅用新エネルギー機器等普及促進補助金について <p>(報告)</p> <ul style="list-style-type: none"> ・(第1次) 小金井市地球温暖化対策地域推進計画の総括について ・小金井市立公園等及び小金井市環境楽習館の指定管理者の指定について 	委員 9人 事務局 6人 傍聴 1人
3 12.22	市役所	<p>(議題)</p> <ul style="list-style-type: none"> ・小金井市環境報告書(令和4年度版)(案)について ・小金井市施設における自動販売機に関する方針(案)について <p>(報告)</p> <ul style="list-style-type: none"> ・気候変動対策について ・第11期小金井市環境審議会について 	委員 9人 事務局 6人 傍聴 2人
4 3.21	市役所	<p>(議題)</p> <ul style="list-style-type: none"> ・小金井市施設における自動販売機に関する方針について ・(仮称) 小金井市気候市民会議について 	委員 6人 事務局 6人 傍聴 1人

			(報告事項) <ul style="list-style-type: none"> ・小金井市環境報告書（令和4年度版）について ・令和6年度小金井市住宅用新エネルギー機器等普及促進補助金について ・気候変動等に関する意識調査について 	
--	--	--	---	--

(17) 小金井市地下水保全会議開催状況

開催日	場所	内容	出席者数
1 8.30	市役所	(議題) <ul style="list-style-type: none"> ・地下水保全会議の概要について ・令和4年度小金井市及び周辺市のPFOS及びPFOA検出状況について ・「(仮称) 小金井市の地下水・湧水を学ぶ」について 	委員 5人 事務局 6人 傍聴 1人
2 1.26	市役所	(議題) <ul style="list-style-type: none"> ・庁舎建設事業の再開について ・「(仮称) 小金井市の地下水・湧水を学ぶ」について ・意見・提案シート（令和5年8月30日提出）について 	委員 5人 事務局 7人 傍聴 0人

(18) 小金井市住宅用新エネルギー機器等普及促進補助金状況 (単位：件、円)

区分	件数	金額
住宅用太陽光発電システム	37	3,534,000
住宅用蓄電システム	41	2,050,000
住宅用太陽熱温水器（自然循環式）	0	0
住宅用太陽熱ソーラーシステム	0	0
住宅用燃料電池コージェネレーションシステム	38	1,900,000
断熱窓	28	2,561,000
合計	144	10,045,000

(19) 飼い主のいない猫への対策状況

ア 不妊・去勢手術補助金	9頭
イ 飼い主のいない猫対策推進協議会	2回開催
ウ 地域猫ボランティアとの打ち合わせ	2回開催
エ 地域猫活動市民ボランティア募集セミナー (猫なんでも相談会)	1回開催

第2 緑と公園係

1 児童遊園・子供広場・緑地・公園の整備工事

名 称	金額(円)
貫井北町二丁目児童遊園解体工事	4,806,000
はなもも広場解体工事	3,169,000
三楽公園整備工事(*)	27,258,000
栗山公園防犯カメラ電気設備工事	2,811,600
どんぐりの森公共緑地整備工事	5,280,000

* 前年度からの繰越明許費(8,888,000円)を含む。

2 緑化推進

(1) 緑地保全対策審議会開催状況

開 催 日	案 件 名
10.18	令和5年度保全緑地の指定及び解除について 令和4年度小金井市みどりの基本計画実施計画について 小金井市立公園等の樹木管理ガイドラインの策定について
12.26	令和5年度保全緑地(保存樹木)の指定について 小金井市立公園の禁煙化について 小金井市立公園等の樹木管理ガイドラインの策定について

(2) 生産緑地買取り申出

買取り申出件数(件)	買取り申出総面積(m ²)	買取り面積(m ²)
4	4,100.76	0

3 公園・緑地に係る要望等の処理状況

市民からの要望等の件数	職員で対応した件数	委託等件数	
		修繕 26件	その他 157件
467件	284件		

* 上記のほか、随時巡回・清掃等を実施

4 児童遊園等除草清掃協力謝礼

対象児童遊園等の数（面積）	実施団体	謝 礼
7箇所（5,093㎡）	7団体	93,500円

5 市民参加

区分	活動団体
小金井市みどりのパートナーシップ	6団体
公園美化協働サポーター	28団体

6 児童遊園・子供広場・緑地・公園の維持管理

委 託 件 名	金 額(円)
児童遊園等管理委託	24,542,984
児童遊園等遊具点検委託	1,056,000
児童遊園等枝葉収集運搬委託	1,485,000
障害者団体等児童遊園等清掃委託	2,558,232
野川河川緑地管理委託	1,870,000
はげの森緑地2門扉開閉委託	227,700
保存樹木及び保存生垣調査委託	6,160,000
緑地管理委託	13,221,264
公共緑地管理委託	8,580,000
滄浪泉園緑地管理委託	5,170,000
玉川上水アジサイ他管理委託	2,475,000
障害者団体等緑地清掃委託	133,702
上山谷緑地公園門扉開閉委託	337,700
上山谷緑地公園除草等委託	118,831
滄浪泉園緑地等管理委託	6,792,714
都市公園等管理委託	27,149,514
栗山公園濾過槽電気設備管理委託	517,000
梶野公園噴霧装置電気設備管理委託	220,000
梶野公園堆肥づくり支援委託	374,000
障害者団体等都市公園清掃委託	4,774,484

7 公園等利用状況

	三楽公園		栗山公園		ぐみの木公園		梶野公園		貫井けやき公園	
	使用日数	使用団体数	使用日数	使用団体数	使用日数	使用団体数	使用日数	使用団体数	使用日数	使用団体数
4月	14	2	26	6	12	1	4	1	7	3
5月	11	2	24	6	12	1	5	1	6	3
6月	13	2	26	6	13	1	5	1	6	3
7月	12	2	26	6	12	1	3	1	8	3
8月	9	2	26	6	10	1	4	1	1	1
9月	12	2	26	6	10	1	3	1	8	3
10月	12	2	26	6	12	1	3	1	7	3
11月	12	2	25	6	1	1	4	1	8	3
12月	12	2	27	6	0	0	4	1	7	3
1月	10	2	25	6	0	0	3	1	7	3
2月	9	2	23	6	0	0	3	1	6	3
3月	14	2	26	6	0	0	4	1	6	3
合計	140	2	306	6	82	1	45	1	77	3

備考 利用目的は、ゲートボール・少年少女野球・サッカー・ラジオ体操その他

8 保全緑地の指定・助成

(1) 環境保全緑地の指定(令和元年度～令和5年度)

環 境 緑 地		公 共 緑 地	
件数	面 積	件数	面 積
8件	46,881.76㎡	0件	0㎡

(2) 保存樹木・保存生け垣の指定(令和元年度～令和5年度)

保 存 樹 木		保 存 生 け 垣	
所有者数	本 数	所有者数	延 長
68人	774本	154人	4,324.20m

(3) 奨励金交付額

保 全 緑 地 の 区 分	面積・本数又は延長	奨励金の額 (円)
環境緑地中の「はけ」にあるもの	40,456. 81㎡	809,136
保 存 樹 木	746本	1,492,000
保 存 生 け 垣	3,232m	969,600
生け垣造成(1件)	21m	210,000
計		3,480,736

9 緑地保全地区

上段:入場者数(人)

令和5年度「滄浪泉園緑地」入場者数・使用料

下段:使用料額(円)

	大人 (15~59歳)	子供 (6歳以上)	大人(60歳以上)		大人(15~59歳)		子供(6歳以上)		計
			(減額)	(免除)	(減額)	(免除)	(減額)	(免除)	
4月	249	47	290	0	0	8	0	0	594
	24,900	2,350	14,500	0	0	0	0	0	41,750
5月	253	7	276	0	0	0	0	0	536
	25,300	350	13,800	0	0	0	0	0	39,450
6月	189	11	157	0	0	12	0	248	617
	18,900	550	7,850	0	0	0	0	0	27,300
7月	151	12	219	0	0	0	0	0	382
	15,100	600	10,950	0	0	0	0	0	26,650
8月	94	21	69	0	0	3	0	0	187
	9,400	1,050	3,450	0	0	0	0	0	13,900
9月	145	6	137	0	0	0	0	0	288
	14,500	300	6,850	0	0	0	0	0	21,650
10月	261	16	238	39	0	78	0	4	636
	26,100	800	11,900	0	0	0	0	0	38,800
11月	376	16	573	0	0	0	0	0	965
	37,600	800	28,650	0	0	0	0	0	67,050
12月	365	15	412	0	0	0	0	0	792
	36,500	750	20,600	0	0	0	0	0	57,850
1月	141	6	148	0	0	0	0	0	295
	14,100	300	7,400	0	0	0	0	0	21,800
2月	174	14	166	0	0	0	0	0	354
	17,400	700	8,300	0	0	0	0	0	26,400
3月	213	12	177	0	0	0	0	0	402
	21,300	600	8,850	0	0	0	0	0	30,750
計	2,611	183	2,862	39	0	101	0	252	6,048
	261,100	9,150	143,100	0	0	0	0	0	413,350

*減免の申請

4. 23	北多摩南部建設事務所	滄浪泉園緑地条例施行規則第6条第1項第1号により免除
4. 28	小金井市立東小学校	滄浪泉園緑地条例施行規則第6条第1項第1号により免除
6. 16	小金井市立小金井第二小学校	滄浪泉園緑地条例施行規則第6条第1項第1号により免除
6. 22	小金井市立東小学校	滄浪泉園緑地条例施行規則第6条第1項第1号により免除
8. 28	小金井市立前原小学校	滄浪泉園緑地条例施行規則第6条第1項第1号により免除
10. 14	北多摩南部建設事務所	滄浪泉園緑地条例施行規則第6条第1項第1号により免除
10. 14	小金井市コミュニティ文化課	滄浪泉園緑地条例施行規則第6条第1項第1号により免除

*その他

10. 1	無料開園日	滄浪泉園緑地条例第13条により無料
-------	-------	-------------------

(大人(15~59歳)52人、大人(60歳以上)39人、子供4人、5歳以下11人)

環 境 部

ごみ対策課

減 量 推 進 係
清 掃 係
施 設 係
ごみ処理施設担当

第1 減量推進係

1 清掃手数料等(収入状況)

区分	種別	予算額 (A)	調定額 (B)	収入済額 (C)	還付済額 (D)	純収入済額 (C)-(D)=(E)	不納 欠損額 (F)	収入未済額 (B)-(E)- (F)=(G)	収入率 (%)	
									対予算 (E)/(A)	対調定 (E)/(B)
現 年 度	一般家庭系ごみ処理	320,377,000	310,315,770	310,454,480	138,710	310,315,770	0	0	96.9	100.0
	事業系ごみ処理	28,368,000	27,240,064	27,379,384	139,320	27,240,064	0	0	96.0	100.0
	自家搬入ごみ処理	65,994,000	77,675,640	77,675,640	0	77,675,640	0	0	117.7	100.0
	粗大ごみ処理	33,862,000	35,513,900	35,632,400	118,500	35,513,900	0	0	104.9	100.0
	し尿処理	4,081,000	4,120,400	4,120,400	0	4,120,400	0	0	101.0	100.0
	浄化槽清掃	49,000	15,400	15,400	0	15,400	0	0	31.4	100.0
	犬・猫等死体処理	57,000	57,950	57,950	0	57,950	0	0	101.7	100.0
	一般廃棄物収集 運搬業許可申請	140,000	140,000	140,000	0	140,000	0	0	100.0	100.0
	浄化槽清掃業 許可申請	15,000	15,000	15,000	0	15,000	0	0	—	100.0
	小計	452,943,000	455,094,124	455,490,654	396,530	455,094,124	0	0	100.5	100.0
過 年 度	一般家庭系ごみ処理	0	0	0	0	0	0	0	—	—
	事業系ごみ処理	0	0	0	0	0	0	0	—	—
	自家搬入ごみ処理	0	0	0	0	0	0	0	—	—
	粗大ごみ処理	0	0	0	0	0	0	0	—	—
	し尿処理	0	0	0	0	0	0	0	—	—
	小計	0	0	0	0	0	0	0	—	—
合計	452,943,000	455,094,124	455,490,654	396,530	455,094,124	0	0	100.5	100.0	

(単位:円)

2 小金井市廃棄物減量等推進審議会等開催状況

(1) 小金井市廃棄物減量等推進審議会

回数	開催日	場 所	内 容	出席委員数
1	5.6.12	野川クリーンセンター	生ごみ資源化施策の方向性について プラスチック資源循環促進法に係る対応について	11名
2	5.8.24	野川クリーンセンター	市立小中学校・保育園から生じる給食調理くず等の処理について プラスチック資源循環促進法に係る対応について	8名
3	5.10.31	市役所第2庁舎	令和6年度小金井市一般廃棄物処理計画の策定について(諮問) プラスチック資源循環促進法に係る対応について	10名
4	5.12.25	野川クリーンセンター	令和6年度小金井市一般廃棄物処理計画の策定について(審議)	9名
5	6.2.13	野川クリーンセンター	令和6年度小金井市一般廃棄物処理計画の策定について(審議)	10名
6	6.2.26	市役所本庁舎	令和6年度小金井市一般廃棄物処理計画について(答申)	2名
視察	5.12.20	八王子市	株式会社イズミ環境 八王子バイオマス・エコセンター 見学	4名

(2) 3市ごみ減量推進市民会議

回数	開催日	種 別	場 所
1	5.6.29	小委員会(環境学習・情報発信グループ)	国分寺市ひかりプラザ
2	5.6.30	小委員会(ごみ減量施策グループ)	国分寺市ひかりプラザ
3	5.7.18	全体会	日野市クリーンセンター
4	5.7.18	小委員会(ごみ減量施策グループ)	日野市クリーンセンター
5	5.9.6	小委員会(環境学習・情報発信グループ)	国分寺市ひかりプラザ
6	5.9.14	小委員会(ごみ減量施策グループ)	日野市クリーンセンター
7	5.10.26	小委員会(環境学習・情報発信グループ)	国分寺市ひかりプラザ
8	5.11.10	小委員会(ごみ減量施策グループ)	国分寺市ひかりプラザ
9	5.11.21	全体会	日野市クリーンセンター
10	5.12.21	小委員会(環境学習・情報発信グループ)	国分寺市民室内プール
11	6.1.29	小委員会(ごみ減量施策グループ)	国分寺市立恋ヶ窪公民館
12	6.2.14	全体会	日野市クリーンセンター

(3) 小金井市ごみ総合対策推進本部

回数	開催日	場 所	内 容
1	6.2.27	市役所本庁舎	令和6年度小金井市一般廃棄物処理計画の策定について

(4) ごみゼロ化推進会議活動状況

回数	開催日	内 容	議 題
1	5.6.5	総会	令和5年度ごみゼロ化推進会議総会
2	5.12.14	施設見学会	株式会社イズミ環境 八王子バイオマス・エコセンター
3	6.3.30	講演会	生ごみの資源化・たい肥化について

(5) 各部会の開催状況

役員会・部会名	内 容	開催回数
役員会	—	7回
ごみゼロ化 啓発部会	運営委員会 全 体 会	6回 7回
事業所部会	運営委員会・全体会	9回
まち美化部会	運営委員会・全体会 路上禁煙地区キャンペーン	5回 7回

3 一般廃棄物収集運搬業等許可業者件数

(単位:件)

一般廃棄物収集運搬業	浄化槽清掃業	合 計
32	3	35

4 食品ロス削減マッチングサービス「小金井カメすけ」

協力店数	ユーザー数	出品数	食品ロス削減量
10店	726人	107件	11,020g

※商品の掲載期間が月をまたいだ場合、出品数はそれぞれの月で1件と計上される

※協力店数及びユーザー数は令和6年3月末時点の数値

第2 清掃係

1-1 塵芥処理

(1) 収集状況

(単位:t)

収集区分		収集体制	収集方法・収集量			合計	
燃やすごみ		委託	戸別	一般	11,579	13,428	
			—	自家搬入	1,849		
燃やさないごみ		委託	戸別	一般	1,314	1,314	
			—	自家搬入	0		
プラスチックごみ		委託	戸別	一般	2,129	2,129	
			—	自家搬入	0		
粗大ごみ		委託	戸別	—	870	870	
資源物	古紙	委託	戸別	—	4,287	8,081	
	布			—	624		
	びん			—	913		
	スプレー缶			—	33		
	空き缶・金属			—	358		
	ペットボトル			—	407		
	剪定枝			委託	—		1,447
	乾燥生ごみ	直営		—	12		
	びん	委託		拠点	—	22	80
	トレイ				—	3	
	乾燥生ごみ				—	43	
	ペットボトルキャップ				—	2	
	くつ・かばん類				—	2	
	難再生古紙				—	8	
有害ごみ	委託	戸別	—		38	38	
合計			合計			25,940	

(2) 処理状況

(単位:t)

区分 \ 種別	焼却 ①	埋立	資源化	その他 ②	合計
年間処理量	13,732	0	10,941	1,267	25,940
月間処理量	1,144.3	0.0	911.8	105.6	2,161.7
一日平均処理量	46.9	0.0	—	—	—

① 焼却施設への搬入量を示し、年間稼働日数を293日として算出。

② 有害ごみ、熱回収分の合計を示す。

(3) ごみ収集・処理状況(月別)

ア 可燃系ごみ・資源物収集量

(単位:kg)

月	燃やすごみ		可燃系粗大ごみ				資源物						小計C ③+④+⑤ +⑥+⑦+⑧	収集量計 I A+B+C	自家搬入 (許可業者) II	合計 I+II
	委託 A	一般ごみ	委託		委託 古紙等 ③	委託 剪定枝 ④	委託 布団(資源化) ⑤	直営 乾燥生ごみ ⑥	拠点回収		乾燥生ごみ ⑦	難再生古紙 ⑧				
			木質粗大ごみ ①	布団(焼却) ②					乾燥生ごみ ⑦	難再生古紙 ⑧						
4	901,540	27,950	3,500		441,348	121,425	0	877	2,460		0	566,110	1,499,100	140,950	1,640,050	
5	1,011,390	26,520	5,050		460,821	176,995	0	1,072	5,003		0	643,891	1,686,851	161,990	1,848,841	
6	1,004,270	33,050	4,160		400,309	164,165	0	884	4,542		0	569,900	1,611,380	155,930	1,767,310	
7	970,890	25,280	3,830		390,752	107,240	0	799	4,759	2,880		506,430	1,506,430	156,480	1,662,910	
8	990,560	30,580	4,170		399,249	107,685	0	1,344	1,248		0	509,526	1,534,836	159,820	1,694,656	
9	905,570	24,150	3,650		361,003	136,175	0	825	3,629		0	501,632	1,435,002	155,420	1,590,422	
10	985,720	22,050	3,080		405,946	168,200	1,180	868	3,804		0	579,998	1,590,848	163,190	1,754,038	
11	930,380	24,820	0		404,283	154,710	2,840	937	3,623	3,100		569,493	1,524,693	158,530	1,683,223	
12	1,002,340	32,620	360		454,241	139,840	4,780	1,038	3,964		0	603,863	1,639,183	151,710	1,790,893	
1	1,035,480	19,410	80		440,328	65,080	2,990	1,235	2,843		0	512,476	1,567,446	149,770	1,717,216	
2	921,670	30,540	90		345,762	50,855	3,000	900	4,093		0	404,610	1,356,910	144,290	1,501,200	
3	919,090	28,250	2,810		406,054	55,035	0	834	3,330	2,300		467,553	1,417,703	151,340	1,569,043	
合計	11,578,900	325,220	30,780		4,910,096	1,447,405	14,790	11,613	43,298	8,280		6,435,482	18,370,382	1,849,420	20,219,802	

イ 可燃系ごみ・資源物処理量

(単位:kg)

月	処理量														発生焼却灰 (t)
	焼却施設へ搬入				資源化量(資源物)				小計		その他		合計 I+II+III		
	一般ごみ ①	布団 (焼却) ②	自家搬入 (許可業者) ③	小計 I ①+②+③	古紙等 ④	剪定枝 ⑤	布団 (資源化) ⑥	乾燥生ごみ ⑦	拠点回収		小計 II ④+⑤+⑥+⑦+⑧+⑨	木質粗大ごみ III			
									乾燥生ごみ ⑧	難再生古紙 ⑨					
4	901,540	3,500	140,950	1,045,990	441,348	121,425	0	877	2,460	0	566,110	27,950	1,640,050	95.00	
5	1,011,390	5,050	161,990	1,178,430	460,821	176,995	0	1,072	5,003	0	643,891	26,520	1,848,841	58.00	
6	1,004,270	4,160	155,930	1,164,360	400,309	164,165	0	884	4,542	0	569,900	33,050	1,767,310	42.00	
7	970,890	3,830	156,480	1,131,200	390,752	107,240	0	799	4,759	2,880	506,430	25,280	1,662,910	40.00	
8	990,560	4,170	159,820	1,154,550	399,249	107,685	0	1,344	1,248	0	509,526	30,580	1,694,656	93.00	
9	905,570	3,650	155,420	1,064,640	361,003	136,175	0	825	3,629	0	501,632	24,150	1,590,422	97.00	
10	985,720	3,080	163,190	1,151,990	405,946	168,200	1,180	868	3,804	0	579,998	22,050	1,754,038	83.00	
11	930,380	0	158,530	1,088,910	404,283	154,710	2,840	937	3,623	3,100	569,493	24,820	1,683,223	65.00	
12	1,002,340	360	151,710	1,154,410	454,241	139,840	4,780	1,038	3,964	0	603,863	32,620	1,790,893	128.00	
1	1,035,480	80	149,770	1,185,330	440,328	65,080	2,990	1,235	2,843	0	512,476	19,410	1,717,216	16.00	
2	921,670	90	144,290	1,066,050	345,762	50,855	3,000	900	4,093	0	404,610	30,540	1,501,200	109.00	
3	919,090	2,810	151,340	1,073,240	406,054	55,035	0	834	3,330	2,300	467,553	28,250	1,569,043	143.00	
合計	11,578,900	30,780	1,849,420	13,459,100	4,910,096	1,447,405	14,790	11,613	43,298	8,280	6,435,482	325,220	20,219,802	969.00	

(単位:kg)

ウ 不燃系ごみ・資源物収集量

月	不燃系ごみ			資源物										その他		合計 I+II+III+IV	
	委託			委託					拠点回収					自家搬入 (中間処理場) III	委託 有害ごみ IV		
	燃やさない ごみ ①	プラスチック ごみ ②	不燃系 粗大ごみ ③	びん ④	スプレー缶 ⑤	空き缶・金属 ⑥	ペットボトル ⑦	残渣合計 ⑧	トレイ等 ⑨	小計 II ④+⑤+⑥+⑦+⑧+⑨							
										小計 I ①+②+③							
4	115,671	169,600	41,067	(4,690)	2,492	(1,070)	(1,920)	7,680	2,491	134,733	0	0	461,071				
5	123,592	193,110	50,936	(4,300)	2,366	(720)	(1,310)	6,330	2,593	147,694	0	4,632	519,964				
6	112,236	181,850	40,699	(3,540)	2,324	(1,180)	(2,210)	6,930	3,059	151,212	0	4,129	490,126				
7	100,479	172,090	43,599	(3,470)	2,442	(940)	(2,040)	6,450	2,097	139,048	0	3,106	458,322				
8	112,485	188,370	41,060	(3,910)	2,686	(1,240)	(2,410)	7,560	3,141	159,639	0	2,965	504,519				
9	91,110	170,600	39,347	(3,940)	3,902	(1,140)	(2,140)	7,220	2,031	160,003	0	2,822	463,882				
10	106,078	178,720	41,279	(3,860)	2,660	(1,160)	(2,120)	7,140	2,688	142,394	0	2,922	471,393				
11	112,806	174,360	49,104	(4,670)	2,482	(1,090)	(1,990)	7,750	2,693	140,484	0	3,436	480,190				
12	116,380	169,350	31,498	(4,020)	2,660	(1,080)	(1,880)	6,980	1,898	138,798	0	3,430	459,456				
1	129,359	196,250	44,066	(5,090)	2,562	(1,230)	(2,080)	8,400	3,449	158,438	0	4,130	532,243				
2	99,607	163,990	32,936	(4,730)	3,604	(1,140)	(1,970)	7,840	2,076	134,004	0	3,900	434,437				
3	94,037	170,570	43,672	(3,660)	2,346	(1,170)	(2,080)	6,910	1,656	133,845	0	2,922	445,046				
合計	1,313,840	2,128,860	499,263	862,673	32,526	345,100	382,931	87,190	29,872	1,740,292	0	38,394	5,720,649				

※ ()内は各残渣量を示す。

エ 不燃系ごみ・資源物処理量

(単位:kg)

月	資源物																	合計
	資源化量																	
	資源物										資源化量計							
	戸別回収										小計B							
焼却施設へ搬入	資源物										資源化量計							合計
	資源化量										資源物							
I	収集後資源化(施設資源化)										小計A							I + II + III
	不燃資源化①	廃プラスチック②	鉄類③	処理困難物⑤	スプレー缶⑦	①+②+③+④+⑤+⑥+⑦	生びん⑧	アルミ缶⑩	金属⑫	カレット⑭	トレイ⑮	ペットボトルキャップ⑯	くつ・かばん類⑰	⑧+⑨+⑩+⑪+⑫+⑬+⑭+⑮+⑯+⑰	A+B	II	III	
4	67,940	143,098	13,720	0	2,492	229,650	3,231	13,520	7,360	1,850	290	139	212	124,561	354,211	82,960	461,071	
5	39,550	16,760	0	0	2,366	223,844	3,342	14,050	8,860	1,940	330	114	209	138,998	362,842	127,022	519,964	
6	159,078	0	0	6,090	2,324	243,929	68,840	8,610	32,703	2,370	290	203	196	141,958	385,887	82,379	490,126	
7	65,700	15,595	0	3,790	2,442	222,660	3,342	14,340	8,250	1,490	280	154	173	130,156	352,816	82,186	458,322	
8	156,520	14,360	0	1,720	2,686	243,301	59,515	6,810	36,241	2,570	230	145	196	149,393	392,694	84,405	504,519	
9	63,380	16,140	0	4,040	3,902	211,679	3,273	15,060	7,340	1,310	300	179	242	148,881	360,560	77,652	463,882	
10	157,055	14,540	0	3,700	2,660	251,087	2,662	12,860	6,760	2,030	300	174	184	132,594	383,681	69,562	471,393	
11	48,710	14,000	0	3,420	2,482	250,682	81,095	7,310	36,163	2,030	290	76	297	130,252	380,934	74,256	480,190	
12	74,620	14,740	0	8,300	2,660	234,968	2,858	16,080	7,790	1,310	280	139	169	129,158	364,126	73,830	459,456	
1	156,387	14,640	0	4,350	2,562	320,817	62,430	6,950	33,798	2,810	310	122	207	147,476	468,293	40,290	532,243	
2	80,880	15,900	0	3,280	3,604	218,827	3,334	13,920	6,960	1,430	290	103	253	122,560	341,387	76,070	434,437	
3	143,120	1,400	3,770	0	2,346	233,545	3,086	12,910	26,422	1,190	280	130	56	124,589	358,134	71,872	445,046	
1	129,240	14,640	0	0	2,346	233,545	4,507	13,430	8,530	1,190	280	130	56	124,589	358,134	71,872	445,046	
2	171,095	0	3,280	0	32,526	2,884,989	80,380	7,030	30,150	2,810	310	122	207	147,476	468,293	40,290	532,243	
3	50,600	14,290	0	0	32,526	2,884,989	3,712	13,330	7,330	1,430	290	103	253	122,560	341,387	76,070	434,437	
合計	145,163	1,400	3,770	0	32,526	2,884,989	63,090	6,600	26,422	1,430	290	103	253	122,560	341,387	76,070	434,437	
272,600	1,817,819	1,400	48,070	0	32,526	2,884,989	39,433	165,880	92,130	22,330	3,470	1,678	2,394	1,620,576	4,505,565	942,484	5,720,649	

(4) 資源化量内訳

(単位:kg)

品 目	資源収集による資源化				施設資源化	合 計	
	戸別収集	拠点回収	集団回収	小 計			
新聞	493,795	—	332,400	826,195	—	826,195	
雑誌	2,512,330	—	457,325	2,969,655	—	2,969,655	
段ボール	1,278,780	—	312,172	1,590,952	—	1,590,952	
紙バック	1,580	—	5,000	6,580	—	6,580	
布	623,611	—	80,346	703,957	—	703,957	
剪定枝	1,447,405	—	—	1,447,405	—	1,447,405	
アルミ缶	165,880	—	31,201	197,081	—	197,081	
スチール缶	87,090	—	10,203	97,293	—	97,293	
金属	92,130	—	—	92,130	—	92,130	
びん	生びん	39,433	—	280	39,713	—	39,713
	カレット	823,240	22,330	—	845,570	—	845,570
ペットボトル	382,931	—	—	382,931	—	382,931	
トレイ	—	3,470	—	3,470	—	3,470	
乾燥生ごみ	11,613	43,298	—	54,911	—	54,911	
ペットボトルキャップ	—	1,678	—	1,678	—	1,678	
くつ・かばん類	—	2,394	—	2,394	—	2,394	
難再生古紙	—	8,280	—	8,280	—	8,280	
原料化等	—	—	—	—	2,621,959	2,621,959	
鉄類	—	—	—	—	181,005	181,005	
処理困難物	—	—	—	—	29	29	
小型家電	—	—	—	—	48,070	48,070	
スプレー缶	—	—	—	—	32,526	32,526	
衣装ケース	—	—	—	—	1,400	1,400	
布団	—	—	—	—	14,790	14,790	
合 計	7,959,818	81,450	1,228,927	9,270,195	2,899,779	12,169,974	

※ 上記の他に、東京たま広域資源循環組合にて969,000kgがエコセメント化されている。

(5) 収集運搬車両

(単位:台)

車 種	班	生ごみ 乾燥物班	ふれあい収 集	予 備	合 計
塵芥車	—	—	—	2	2
深ボディダンプ車	—	—	—	1	1
平ボディ車(消毒用)	—	—	—	1	1
軽貨物トラック	—	2	1	4	7
合 計	—	2	1	8	11

(6) 集団回収実績

ア 団体実施回数

実施団体	登録団体数	実施回数
子供会	34	301
自治会	93	1,836
その他の団体	22	255
合 計	149	2,392

イ 奨励金 (単位:円)

市補助額	8,973,460
------	-----------

ウ 品目別回収実績

(単位:kg)

品 目	回収量
新聞	332,400
雑誌	457,325
段ボール	312,172
紙バック	5,000
布	80,346
アルミ缶	31,201
スチール缶	10,203
びん	280
合 計	1,228,927

(7) 生ごみ減量化処理機器の購入補助と生ごみ堆肥化容器の配布状況(家庭用)

区 分 町 別	補助の状況		配布状況	
	個数	補助金額(円)	世帯数	個数
東町	33	732,100	3	5
梶野町	26	611,700	0	0
関野町	3	76,700	0	0
緑町	18	396,700	1	1
中町	15	359,100	5	5
前原町	22	554,500	7	9
本町	41	974,600	0	0
桜町	8	146,600	0	0
貫井北町	20	415,200	5	9
貫井南町	17	469,200	5	5
合 計	203	4,736,400	26	34

(8) 生ごみ堆肥化・肥料化事業の状況

事業の成果 (単位:kg)

項 目	重 量
市施設投入量(生ごみ換算)	154,536
生ごみ市民投入量(生ごみ換算)	21,175
戸別・拠点投入量(生ごみ換算)	44,129
集合住宅投入量(生ごみ換算)	15,670

事業に係る主な経費 (単位:円)

項 目	金 額
生ごみ処理 機器等借上料	9,662,004
生ごみ乾燥物 回収運搬委託料	2,486,000
合 計	12,148,004

1-2 粗大ごみ処理

(1) 粗大ごみ処理件数

(単位:件)

月	4	5	6	7	8	9	10	11	12	1	2	3	合 計
件 数	3,376	4,187	3,949	3,613	3,810	3,395	3,554	3,995	3,657	3,515	3,391	3,444	43,886

(2) 粗大ごみの種類及び数量

(単位:台、個)

月 種 類	4	5	6	7	8	9	10	11	12	1	2	3	合 計
布団	2,302	1,252	1,240	1,154	1,052	1,011	963	1,181	1,017	810	846	873	13,701
自転車類	724	391	364	312	367	313	286	323	337	283	241	293	4,234
いす・座椅子	1,680	826	795	723	785	781	772	801	735	680	691	768	10,037
棚類	1,134	540	552	496	495	423	461	483	443	468	517	628	6,640
じゅうたん(敷物)	666	392	424	390	334	307	364	367	310	286	257	290	4,387
掃除機	358	187	176	151	165	154	176	174	184	196	157	166	2,244
ストーブ(ファンヒーター)	310	165	139	120	96	81	94	160	185	163	148	139	1,800
テーブル(座卓)	671	311	332	306	293	258	271	307	319	275	314	337	3,994
AV機器	114	70	51	48	71	50	50	64	53	66	51	42	730
ダンス	346	167	136	128	139	142	150	191	142	114	118	158	1,931
衣装ケース	867	467	434	382	425	377	431	465	378	348	395	405	5,374
カラーボックス(小棚)	1,012	468	461	420	474	425	395	485	407	382	455	497	5,881
ソファ	274	137	142	135	134	103	107	115	107	120	125	118	1,617
マットレス	501	278	289	277	266	203	242	248	206	226	207	232	3,175
ベッド	453	172	186	173	177	162	139	175	141	178	189	215	2,360
ベッドマット	311	133	152	115	129	121	110	107	112	105	109	140	1,644
電子レンジ	342	177	174	141	169	132	145	165	159	210	166	160	2,140
スキー・スノーボード	88	62	35	30	34	35	44	36	24	26	28	27	469
扇風機・冷風機	248	136	169	208	221	159	232	231	142	121	98	79	2,044
こたつ	189	89	73	47	67	60	60	93	70	76	82	71	977
机	166	81	53	54	74	59	53	65	64	68	63	71	871
ガステーブル	145	57	51	52	59	50	46	65	54	52	53	59	743
ミシン	35	20	17	8	17	14	19	32	24	16	17	17	236
健康・運動器具	196	85	97	89	94	101	101	108	71	74	61	61	1,138
ベビー用品	266	174	142	137	131	146	137	118	134	128	139	109	1,761
プリンター	170	87	84	58	65	52	69	71	84	96	78	58	972
物置(スチール保管庫)	19	9	11	6	10	8	11	10	6	7	7	8	112
その他	5,420	3,187	2,834	2,606	2,735	2,479	2,556	2,827	2,748	2,588	2,673	2,641	35,294
合 計	19,007	10,120	9,613	8,766	9,078	8,206	8,484	9,467	8,656	8,162	8,285	8,662	116,506

1-3 リユース事業

(1) リユース成立件数

掲載品目	件数	ごみ減量値(kg)	掲載品目	件数	ごみ減量値(kg)
椅子	60	738	衣装ケース	49	331
机	4	56	カラーボックス	8	81
棚	20	198	ソファ	1	24
テーブル	31	354	ベビー用品	5	39
ダンス	13	151	その他	22	165

合計件数	合計ごみ減量値(kg)
213	2,137

2 犬・猫等死体処理

(単位:匹)

内 訳 月 別	犬			猫			その他			合 計
	野良	飼	計	野良	飼	計	野良	飼	計	
4	0	0	0	0	1	1	2	0	2	3
5	0	1	1	3	1	4	2	1	3	8
6	1	1	2	4	1	5	2	0	2	9
7	0	0	0	3	0	3	4	1	5	8
8	0	0	0	3	1	4	2	0	2	6
9	0	0	0	3	0	3	2	0	2	5
10	0	1	1	0	1	1	2	0	2	4
11	0	2	2	0	1	1	2	0	2	5
12	1	1	2	1	1	2	1	0	1	5
1	0	0	0	1	0	1	3	1	4	5
2	0	0	0	4	1	5	3	1	4	9
3	0	0	0	2	1	3	5	0	5	8
合 計	2	6	8	24	9	33	30	4	34	75

3 し尿処理

(1) 収集件数

ア 一般家庭等 (単位:件)

区 分	一 般 家 庭	多量排出事業所
申込世帯数	0	0

イ 仮設トイレ (単位:回)

汲取り回数	381
-------	-----

(2) 収集終末処理状況

(単位:kℓ)

内 訳 区 分	収 集		運 搬	
	委 託	年間収集量	76.2	年間運搬量
月間収集量		6.4	月間運搬量	6.4
一日平均収集量		0.4	一日平均運搬量	1.2

年間収集日数:203日 年間運搬日数:62日

(3) し尿浄化槽等清掃件数

(単位:件)

腐 敗 型		バ ッ キ 型		汚水槽	合計
一般世帯	事業所	一般世帯	事業所		
0	0	0	1	13	14

第3 施設係

上段：搬入数(台)
下段：搬入量(kg)

搬入状況	不燃ごみ		粗大ごみ	スプレー缶	有害ごみ	資源物残渣			合計
	プラスチックごみ	燃やさないごみ				小計	缶	ペットボトル	
令和5年度計	2,770	1,923	4,693	512	512	246	246	291	9,021
月平均	2,128,860	1,316,810	3,445,670	30,370	42,390	24,150	24,150	49,880	4,477,810
日平均	177,405.0	109,734.2	287,139.2	2,530.8	3,532.5	1,096.6	2,012.5	4,156.7	373,150.8
	10.8	7.5	18.3	2.0	2.0	1.0	1.0	1.1	35.2
	8,315.8	5,143.8	13,459.6	118.6	165.6	51.4	94.3	194.9	17,491.4

※ 日平均は、野川クリーンセンターの稼働日数256日で除いた数値

上段：搬出数(台)
下段：搬出量(kg)

搬出状況	廃プラ資源化	不燃物資源化	可燃粗大	金属	処理困難物	有害物	布団	小型家電	スプレー缶	*布団(資源化)	*衣装ケース(資源化)	合計
月平均	2,098,820	1,708,230	325,220	181,005	30	38,394	30,780	48,070	32,526	14,790	1,400	4,479,265
日平均	174,901.7	142,352.5	27,101.7	15,083.7	2.5	3,199.5	2,565.0	4,005.8	2,710.5	1,232.5	116.7	373,272.1
	2.0	1.4	0.2	2.3	0.0	0.1	0.1	0.1	0.1	0.1	0.0	6.4
	8,198.5	6,672.8	1,270.4	707.0	0.1	150.0	120.2	187.8	127.0	57.8	5.5	17,497.1

※ 有害物、布団、小型家電、スプレー缶は、搬出先計量値

※ 日平均は、野川クリーンセンターの稼働日数256日で除いた数値

※ 表中*のある項目については、試験的に実施したものである。

3 稼働日数

稼働日数(日)	256
合計	256

4 清掃関連施設整備事業

令和4年8月1日から開設した小金井市野川クリーンセンターは、主に燃やさないごみ、粗大ごみなどが搬入され、施設内で積替えを行い、民間処理施設へと搬出した。なお、施設の構造に起因するプラットホーム内の温度対策として、6台のスポットエアコンを設置し労働環境の改善を図った。

貫井北町の間接処理場跡地に整備している資源物処理施設については、令和5年5月には敷地内の解体工事が概ね終了した。その後、本体工事に着手し、土工事、基礎工事、躯体工事、設備工事、プラント工事を実施した。

なお、当該施設に命名権（ネーミングライツ）を導入することとし、令和5年1月29日に協定を締結した。

※内容は以下のとおり。

区 分	内 容
ネーミングライツ パートナー	メタウォーター株式会社
愛 称	メタウォーターサステナブルパークこがねい
期 間	令和7年3月24日から令和12年3月31日（5年間）
金 額	1年度あたり 500万円 期間合計 2,500万円

環境部
下水道課

業務設備係
工務維持係

第1 業務設備係

1 公共下水道事業審議会

	月 日	内 容
第1回	7.27	<ul style="list-style-type: none"> ・令和4年度小金井市下水道事業会計決算について ・小金井市下水道使用料減免基準の見直しについて ・その他
第2回	11.07	<ul style="list-style-type: none"> ・令和4年度下水道事業経営戦略の進捗管理等について ・下水道使用料減免基準の見直しについて ・その他
第3回	3.28	<ul style="list-style-type: none"> ・下水道事業会計における過年度消費税及び地方消費税の修正申告について ・令和6年度小金井市下水道事業会計予算について ・小金井市下水道使用料減免基準の見直しについて ・その他

2 汚水量・雨水量及び流域下水道維持管理負担金

汚 水 量	12,182,259 ^{m³}
雨 水 量	6,718,592 ^{m³}
計	18,900,851 ^{m³}
流域下水道維持管理負担金	732,228,498円

3 排水設備届出状況

(単位：件)

内 容	件 数
汲取り便所の改造工事	0
し尿浄化槽の切替工事	0
新 築 工 事	521
排水設備の増改築工事その他	13
計	534

4 雨水浸透施設設置状況

浸透施設設置住宅軒数	浸 透 施 設 設 置 数 量			
	浸 透 ま す	簡易浸透ます	浸 透 管	浸 透 人 孔
454軒	1,030個	1,037個	496.0m	0個

5 雨水浸透施設等設置助成金交付状況

助成金交付件数	助成金交付額	浸透施設設置数量	
		浸透ます	浸透管
1件	273,000円	7個	0m

6 水質検査実施及び規制基準超過事業場状況

特定事業場等	水質検査実施状況		20事業場	79検体	
	規制基準値超過	事業場数		2事業場	2検体
		指導状況	注意	2事業場	2件
			聴聞	0事業場	0件
			警告	0事業場	0件
			命令	0事業場	0件

流域下水道幹線接続点	10か所	24検体
------------	------	------

7 特定施設・除外施設監視状況

項目	回数
立入調査	67回

第2 工務維持係

1 公共下水道築造工事

件名	施工期間	金額(円)	施工業者
雨水浸透柵設置工事	5.11.17 ~ 6.3.13	21,450,000	金澤建設(株)
マンホールトイレ用下水道施設設置工事(その1)	5.26 ~ 10.20	17,641,690	日昇工業(株)
マンホールトイレ用下水道施設設置工事(その2)	6.1 ~ 10.6	16,032,814	金澤建設(株)
管きよ更生工事	5.10.24 ~ 6.1.24	24,879,113	金澤建設(株)
特殊人孔耐震化工事	5.10.24 ~ 6.3.1	17,490,000	金澤建設(株)
マンホール鉄蓋取替工事	5.11.17 ~ 6.3.11	18,810,000	鴨下設備工業(株)

2 公共下水道維持管理工事

(1) 単価契約工事

件名	施工期間	金額(円)	施工業者
公共下水道維持管理工事(5-1)	4.3 ~ 5.1	950,412	(有)旭設備工業
公共下水道維持管理工事(5-2)	4.10 ~ 5.2	109,166	鴨下設備工業(株)
公共下水道維持管理工事(5-3)	4.4 ~ 6.13	1,992,164	金澤建設(株)
公共下水道維持管理工事(5-4)	5.1 ~ 7.24	1,858,374	(株)加藤工業
公共下水道維持管理工事(5-5)	5.12 ~ 5.24	1,384,878	関建設工業(株)
公共下水道維持管理工事(5-6)	4.7 ~ 5.25	1,234,187	日昇工業(株)
公共下水道維持管理工事(5-7)	4.19 ~ 5.25	239,760	鴨下設備工業(株)
公共下水道維持管理工事(5-8)	5.12 ~ 6.1	745,890	関建設工業(株)
公共下水道維持管理工事(5-9)	4.21 ~ 6.13	114,330	新発田建設(株)
公共下水道維持管理工事(5-10)	5.11 ~ 6.27	4,863,145	日昇工業(株)
公共下水道維持管理工事(5-11)	4.1 ~ 7.31	983,073	小野建設(株)
公共下水道維持管理工事(5-12)	6.12 ~ 7.11	234,447	(有)旭設備工業
公共下水道維持管理工事(5-13)	4.19 ~ 7.21	2,237,599	鴨下設備工業(株)
公共下水道維持管理工事(5-14)	7.3 ~ 7.28	1,189,845	(株)加藤工業
公共下水道維持管理工事(5-15)	6.26 ~ 7.28	223,631	新発田建設(株)
公共下水道維持管理工事(5-16)	5.11 ~ 9.29	759,628	日昇工業(株)
公共下水道維持管理工事(5-17)	6.27 ~ 7.31	716,768	(有)旭設備工業
公共下水道維持管理工事(5-18)	6.23 ~ 8.4	551,681	小野建設(株)
公共下水道維持管理工事(5-19)	5.10 ~ 9.4	1,030,674	(有)旭設備工業
公共下水道維持管理工事(5-20)	7.3 ~ 9.14	562,346	新発田建設(株)
公共下水道維持管理工事(5-21)	6.8 ~ 9.19	2,132,637	管清工業(株)
公共下水道維持管理工事(5-22)	5.2 ~ 10.13	4,830,674	管清工業(株)
公共下水道維持管理工事(5-23)	8.15 ~ 11.22	577,359	日昇工業(株)

公共下水道維持管理工事(5-24)	7.24 ~ 11.20	4,189,368	鳴下設備工業(株)
公共下水道維持管理工事(5-25)	7.5 ~ 12.6	2,865,506	鳴下設備工業(株)
公共下水道維持管理工事(5-26)	6.23 ~ 12.6	237,529	新発田建設(株)
公共下水道維持管理工事(5-27)	6.27 ~ 12.7	701,504	(有)旭設備工業
公共下水道維持管理工事(5-28)	10.4 ~ 12.22	946,579	管清工業(株)
公共下水道維持管理工事(5-29)	5.5.9 ~ 6.1.31	4,041,757	金澤建設(株)
公共下水道維持管理工事(5-30)	11.24 ~ 12.28	367,620	小野建設(株)
公共下水道維持管理工事(5-31)	5.6.27 ~ 6.1.5	635,479	日昇工業(株)
公共下水道維持管理工事(5-32)	5.8.28 ~ 6.1.22	4,366,524	日昇工業(株)
公共下水道維持管理工事(5-33)	5.10.19 ~ 6.1.24	1,983,402	小野建設(株)
公共下水道維持管理工事(5-34)	5.12.4 ~ 6.2.1	2,201,460	小野建設(株)
公共下水道維持管理工事(5-35)	1.16 ~ 3.13	2,213,482	(株)加藤工業
公共下水道維持管理工事(5-36)	1.11 ~ 2.7	56,225	(有)旭設備工業
公共下水道維持管理工事(5-37)	5.7.14 ~ 6.2.14	1,662,307	日昇工業(株)
公共下水道維持管理工事(5-38)	1.9 ~ 2.19	375,562	新発田建設(株)
公共下水道維持管理工事(5-39)	5.6.20 ~ 6.2.28	2,168,247	(株)加藤工業
公共下水道維持管理工事(5-40)	5.12.20 ~ 6.3.15	1,505,379	金澤建設(株)
公共下水道維持管理工事(5-41)	5.10.16 ~ 6.3.15	1,348,424	(株)加藤工業
公共下水道維持管理工事(5-42)	2.2 ~ 3.26	926,060	新発田建設(株)
公共下水道維持管理工事(5-43)	5.12.4 ~ 6.3.26	1,658,977	鳴下設備工業(株)
公共下水道維持管理工事(5-44)	5.12.27 ~ 6.3.25	2,970,448	管清工業(株)
公共下水道維持管理工事(5-45)	5.7.20 ~ 6.3.26	2,520,518	金澤建設(株)
公共下水道維持管理工事(5-46)	5.10.14 ~ 6.3.27	2,139,570	金澤建設(株)
公共下水道維持管理工事(5-47)	5.7.25 ~ 6.3.27	3,317,257	日昇工業(株)
公共下水道維持管理工事(5-48)	5.8.18 ~ 6.3.28	1,880,767	金澤建設(株)
公共下水道維持管理工事(5-49)	5.12.14 ~ 6.3.28	1,069,937	(有)旭設備工業
公共下水道維持管理工事(5-50)	5.11.9 ~ 6.3.28	1,946,310	(株)加藤工業
公共下水道維持管理工事(5-51)	5.10.16 ~ 6.3.28	1,196,631	(株)加藤工業
公共下水道維持管理工事(5-52)	2.16 ~ 3.28	1,239,954	日昇工業(株)

3 委 託

(1) 業務委託

件 名	施 工 期 間	金 額 (円)	施 工 業 者
東小金井駅北口土地区画整理事業下水道整備等に関する業務委託	5.4.1 ~ 6.3.31	22,118,097	公益財団法人東京都都市づくり公社
本管TVカメラ等管路調査委託	5.6.9 ~ 6.2.19	44,897,476	内外サービス(株)
管路施設耐震診断委託	5.6.15 ~ 6.3.29	31,185,000	日本水工設計(株)東京支社

(2) 単価契約

件名	施工期間	金額(円)	施工業者
公共下水道管きょ及び雨水樹清掃委託(5-1)	4.27 ~ 5.10	256,861	㈱調布清掃小金井支社
公共下水道管きょ及び雨水樹清掃委託(5-2)	5.12 ~ 7.3	2,199,153	㈱調布清掃小金井支社
公共下水道管きょ及び雨水樹清掃委託(5-3)	5.12 ~ 7.18	2,712,655	アーステクノサービス㈱
公共下水道管きょ及び雨水樹清掃委託(5-4)	7.28 ~ 12.20	1,271,380	アーステクノサービス㈱
公共下水道管きょ及び雨水樹清掃委託(5-5)	11.7 ~ 12.27	2,582,789	㈱調布清掃小金井支社
公共下水道管きょ及び雨水樹清掃委託(5-6)	5.8.8 ~ 6.2.13	3,259,553	㈱調布清掃小金井支社
公共下水道管きょ及び雨水樹清掃委託(5-7)	5.11.17 ~ 6.2.15	1,866,414	アーステクノサービス㈱
公共下水道管きょ及び雨水樹清掃委託(5-8)	2.13 ~ 2.27	256,861	㈱調布清掃小金井支社
公共下水道管きょ及び雨水樹清掃委託(5-9)	5.8.8 ~ 6.3.26	3,041,995	アーステクノサービス㈱
汚泥処分委託(5-1)	5.1 ~ 8.28	166,221	(有)中村組
汚泥処分委託(5-2)	7.3 ~ 9.8	50,094	(有)中村組
汚泥処分委託(5-3)	8.1 ~ 9.21	23,529	(有)中村組
汚泥処分委託(5-4)	5.10.2 ~ 6.3.28	80,454	(有)中村組
汚泥処分委託(5-5)	5.11.1 ~ 6.3.28	373,934	(有)中村組
汚泥処分委託(5-6)	5.12.1 ~ 6.3.28	67,298	(有)中村組
汚泥処分委託(5-7)	1.4 ~ 3.28	293,227	(有)中村組
汚泥処分委託(5-8)	2.1 ~ 3.28	5,819	(有)中村組
汚泥処分委託(5-9)	3.1 ~ 3.28	99,176	(有)中村組

4 自費工事及び開発行為数

(1) 自費工事(汚水樹設置等)

193 件

(2) 開発行為(下水道施設)

22 件

5 下水道台帳閲覧数・料金

2,176 件

21,070 円

福祉保健部

地域福祉課

地 域 福 祉 係
生 活 福 祉 係

第1 地域福祉係

1 民生委員・児童委員関係

(1) 民生委員推せん会

開催日	内容
10.20	民生委員・児童委員の欠員に伴う新任候補者の推薦について

(2) 会議

民生委員児童委員協議会	
会長会	11回
定例会（合同協議会）	4回
定例会（単位民協協議会）	7回
事項別部会（生活福祉部会・高齢福祉部会・児童福祉部会 障がい福祉部会・子育て支援部会）	随時
主任児童委員部会	5回
地区連絡協議会	1回
会長会と各部会との連絡会	1回
高齢者ネットワーク委員会	5回
高齢者町別協議会	随時
子ども家庭支援活動委員会	1回
子ども町別協議会	随時

(3) 全体研修

1 春季研修（5月21日実施）
内容 「児童委員活動について」
講師 東京都民生児童委員連合会事務局 統括主任
2 管外視察研修（10月31日～11月1日実施）
視察先 「国立きぬ川学院（栃木県さくら市）」
「児童養護施設ネバーランド（栃木県鹿沼市）」

(4) その他の活動

1 市内小・中学校訪問	6 避難行動要支援者支援活動
2 民生委員・児童委員PRイベント実施	7 市総合防災訓練参加
3 なかよし市民まつりへの参加	8 歳末たすけあい等社協活動への協力
4 高齢者地域福祉ネットワーク活動	9 赤い羽根共同募金への協力
5 児童委員活動推進運動	10 行政協力活動

2 小金井市社会福祉協議会に対する助成状況

小金井市社会福祉協議会総事業費	左の内市補助金支出済額
304,618,362円	88,003,000円

3 福祉サービス苦情調整委員

(1) 苦情等対応状況

(単位：件)

区分	市内 在住者	市外 在住者	申立人			対応方法		
			本人	家族	その他	来所	郵送	電話等
件数	11	1	9	3	0	0	0	12

(2) 内容別苦情等対応状況

(単位：件)

サービス種別	対応件数
介護保険	2
高齢者福祉	1
障がい者福祉	0
障害者総合支援法	5
児童福祉	1
生活保護	3
その他福祉	0
合計	12

4 権利擁護センター

(1) 相談件数

(単位：件)

区分	問合せ件数	初回相談件数	相談/援助件数
権利擁護	68	118	10,800
法律	0	0	0
福祉サービス	0	2	1
成年後見	2	91	988
苦情	1	2	0
生活相談	0	0	1
その他	2	19	67
小計	73	232	11,857
合計		12,162	

(2) 契約件数 (単位：件)

契約締結件数	139
契約準備件数	4

5 在日外国人等高齢者・障害者福祉給付金給付状況

対象者数 (人)	給付金額 (円)
0	0

6 社会を明るくする運動

(1) 会議

月 日	場 所	内 容
5. 12	書面表決	・第73回社会を明るくする運動実施要領及び実施について
10. 27	市役所	・強調月間事業報告について ・標語の審査について

(2) 事業

月 日	場 所	内 容
7. 3	武蔵小金井駅	・駅頭広報活動
7. 22	武蔵小金井駅周辺	・街頭広報活動 (阿波踊り大会会場で社明うちわ配布)
8. 29	小金井 宮地楽器 ホール	・映画会「マダガスカル」

7 福祉サービス第三者評価受審費補助状況

種 別	件数	補助金額 (円)
認知症対応型共同生活介護	5	1,763,000
(認知症高齢者グループホーム)		
小規模多機能型居宅介護	1	156,000
児童発達支援	1	300,000
短期入所生活介護	1	73,000
訪問介護	1	200,000
認可保育所	11	5,319,000
認証保育所A型・B型	1	450,000
合 計	21	8,261,000

8 低所得者・離職者対策事業

受験生チャレンジ支援貸付金の内訳

区分		件数	金額(円)
塾代	中学3年生	27	5,331,000
	高校3年生	17	3,345,600
受験料	高校	21	448,500
	大学	21	1,338,000
合計		86	10,463,100

9 避難行動要支援者支援事業

(1) 避難行動要支援者名簿登録者数 (単位：人)

避難行動要支援者名簿登録者	1,427
---------------	-------

(2) モデル事業

モデル事業実施地区数	7地区
------------	-----

10 保健福祉総合計画推進事業

地域福祉推進委員会開催状況

区分	開催日	議題
第1回	6.30	・策定スケジュールについて ・市の福祉に関する現状と課題
第2回	7.28	・市の福祉に関する現状と課題
第3回	9.21	・計画骨子案について ・施策の体系図案について
第4回	10.27	・地域福祉計画素案について ・市民説明会及びパブリックコメントの実施について
第5回	1.26	・市民説明会及びパブリックコメントの実施結果について ・地域福祉計画(案)の修正について

11 社会福祉法人に係る認可、指導監査等

(1) 所管法人数 5法人

(2) 認可等 (単位：件)

設立認可	定款変更認可	定款変更届	基本財産処分承認	基本財産担保提供承認	合併認可	解散認可	証明書の交付
0	0	0	0	0	0	0	0

(3) 指導監査

ア 指導監査件数 (単位：件)

一般指導監査	特別指導監査	合計
2	0	2

イ 指導監査結果の概要 (単位：件)

文書指摘あり	文書指摘なし
0	2

1.2 福祉総合相談窓口

(1) 受付件数（自立相談支援事業を含む。）

内容	件数
新規相談受付件数（件）	407

(2) 相談内容（自立相談支援事業を含む。） (単位：件)

相談内容	延べ件数	相談内容	延べ件数
病気、健康、障がい	75	地域との関係	10
住まい	129	家族との関係	34
収入・生活費	163	子育て	10
家賃・ローンの支払	42	介護	21
税金、公共料金等の支払	24	ひきこもり・不登校	30
債務	35	D V ・ 虐待	6
仕事探し、就職	39	食べるものがない	16
仕事上の不安及びトラブル	3	その他（居場所がない等）	60
		合計	697

1.3 電力・ガス・食料品等価格高騰重点支援給付金（3万円）給付状況

給付件数（世帯）	給付金額（千円）
9,947	298,410

1.4 電力・ガス・食料品等価格高騰重点支援給付金（7万円）給付状況

給付件数（世帯）	給付金額（千円）
10,575	740,250

1.5 電力・ガス・食料品等価格高騰重点支援給付金（子ども加算5万円）給付状況

給付件数（世帯）	給付金額（千円）
0	0

※令和6年度繰越明許して実施。

1.6 (仮称) 小金井市新福祉社会館建設に係る事業

(1) (仮称) 小金井市新福祉社会館建設に関する庁内検討委員会開催状況

区分	開催日	議事等
		開催せず（物価高騰等による市財政への影響等を鑑み、本建設事業を中断したため）

(2) (仮称) 小金井市新福祉社会館管理運営計画策定委員会開催状況

区分	開催日	議事等
		開催せず（物価高騰等による市財政への影響等を鑑み、本建設事業を中断したため）

第2 生活福祉係

1 生活保護

(1) 嘱託医の医療要否意見書の検討状況 (単位:件)

内 容		件 数
医 療 要 否 意 見 書	入 院	370
	入 院 外	1,753
	精神科・入院	182
治 療 材 料 ・ 移 送 費 ・ 施 術		441
看 護 要 否 意 見 書		86
そ の 他 (請 求 書 ・ 加 算 等)		96
計		2,928

(2) 扶助別被保護世帯及び人員 (単位:世帯/人)

被保護		生活扶助		住宅扶助		教育扶助		介護扶助		医療扶助		生業扶助	
世帯	人員	世帯	人員	世帯	人員	世帯	人員	世帯	人員	世帯	人員	世帯	人員
1,616	1,784	1,405	1,555	1,468	1,620	19	30	319	327	1,503	1,660	10	13

(3) 保護費支給状況 (単位:円/%)

扶 助 別	支 出 額	比 率
生 活 扶 助	1,106,134,366	30.62
住 宅 扶 助	863,374,480	23.90
教 育 扶 助	2,893,953	0.08
介 護 扶 助	86,921,739	2.40
医 療 扶 助	1,511,825,737	41.85
出 産 扶 助	0	0.00
生 業 扶 助	2,892,926	0.08
葬 祭 扶 助	8,445,077	0.23
保 護 施 設 事 務 費	20,833,406	0.58
委 託 事 務 費	8,698,980	0.24
就 労 自 立 給 付 金	593,386	0.02
進 学 準 備 給 付 金	100,000	0.00
合 計	3,612,714,050	100.00

(4) 申請等の件数 (単位:件)

内 容	件 数
申 請	226
取 り 下 げ	7
却 下	7
保 護 開 始	219
保 護 廃 止	228

(5) 法外援護費

ア 被保護者に対する一時金扶助等の支給状況

(単位:円/件)

種別		区分	単価	件数	小計	合計
こどもの日祝金	学童服	小学生	11,400	11	125,400	182,400
		中学生	11,400	5	57,000	
	運動衣	小学生	4,100	13	53,300	94,300
		中学生	4,100	10	41,000	
夏季健全育成費			3,300	21	69,300	69,300
就職支度金			51,500	0	0	0
修学旅行支度金		小学生	4,300	2	8,600	25,600
		中学生	8,500	2	17,000	
図書券給付			2,000	37	74,000	74,000
入浴券給付			470	336	157,920	157,920
家電リサイクル費		冷蔵庫	3,740	15	56,100	232,470
			4,730	4	18,920	
			5,200	5	26,000	
		テレビ・ 液晶テレビ	1,870	2	3,740	
			2,970	20	59,400	
			3,100	1	3,100	
			3,700	6	22,200	
		エアコン	990	1	990	
		洗濯機	2,530	14	35,420	
			3,300	1	3,300	
		乾燥機	3,300	1	3,300	
合 計						835,990

イ 被保護者自立促進事業に係る支給状況 (単位:件/円)

区 分	件 数	合 計
就 労 支 援	3	74,490
社 会 参 加 活 動 支 援	0	0
地 域 生 活 移 行 支 援	73	1,082,075
健 康 増 進 支 援	3	15,578
次 世 代 育 成 支 援	29	614,718
合 計	108	1,786,861

2 生活困窮者自立支援制度

(1) 自立相談支援事業、家計改善支援事業、就労準備支援事業

ア 受付件数

内 容	件 数	内 容	件 数
プラン作成件数 (件)	87	家計改善支援利用件数 (件)	30
就労支援対象者数 (人)	53	就労準備支援利用件数 (件)	4

※ 新規相談受付件数は、福祉総合相談窓口へ計上

イ 相談内容

福祉総合相談窓口へ計上

(2) 住居確保給付金

ア 申請等の件数

(単位：件)

内 容	申 請 件 数	決 定 件 数
新 規	11	12
延 長	8	8
再延長	5	5
再支給	0	0

イ 支給状況

支給実人数 (人)	27
支給延べ件数 (件)	95
支給総額 (円)	4,404,300

(3) 学習支援事業

ア 実施者数 (単位：人)

学 年	人 数
中学3年生	5
中学2年生	3
中学1年生	2
合 計	10

イ 実施回数

年間実施回数	355回
1世帯1か月平均回数	3回

福祉保健部

自立生活支援課

**障 害 福 祉 係
相 談 支 援 係**

第 1 障 害 福 祉 係

(1) 特別児童扶養手当受給資格者状況

区 分	受 給 資 格 者
特 別 児 童 扶 養 手 当	143人

(2) 特別障害者手当支給状況

受 給 者	延 人 数	支 給 金 額
153人	1793人	49,963,460円

(3) 障害児福祉手当支給状況

受 給 者	延 人 数	支 給 金 額
52人	610人	9,245,720円

(4) 福祉手当支給状況

受 給 者	延 人 数	支 給 金 額
1人	12人	181,900円

(5) 心身障害者福祉手当

ア 受給者状況

(単位：人)

区 分		人 数	
受 給 者	都 制 度	知的障がい者 1～3度	173
		身体障がい者 1・2級	548
		小 計	721
	市 制 度	知的障がい者 1～3度の都制度非該当	17
		知的障がい者 4度	221
		身体障がい者 1・2級の都制度非該当	10
		身体障がい者 3・4級	375
		身体障がい者 5・6級	112
	小 計	735	
	合 計		1,456
	資 格 喪 失 者	転 出	35
死 亡		41	
他 制 度 へ の 移 行		4	
そ の 他		37	
合 計		117	

イ 支給状況

(単位：円)

障がい区分	障がい程度	月額	支給金額
都 制 度	知的障がい者	1～3度	15,500
	身体障がい者	1・2級	15,500
	小計		
市 制 度	知的障がい者	1～3度	9,500
		4度	6,500
	身体障がい者	1・2級	9,500
		3・4級	6,500
		5・6級	1,500
	小計		
支払調整			0
合計			180,795,500

(6) 難病患者福祉手当

ア 支給状況

受給者数	月額	支給金額
915人	7,000円	79,940,000円

イ 疾病別受給者数 (対象疾病数 350)

(単位：人)

No.	疾病名	人数
1	球脊髄性筋萎縮症	2
2	筋萎縮性側索硬化症	6
3	脊髄性筋萎縮症	
4	原発性側索硬化症	
5	進行性核上性麻痺	10
6	パーキンソン病	120
7	大脳皮質基底核変性症	1
8	ハンチントン病	1
9	神経有棘赤血球症	
10	シャルコー・マリー・トゥース病	3
11	重症筋無力症	26
12	先天性筋無力症候群	
13	多発性硬化症／視神経脊髄炎	20
14	慢性炎症性脱髄性多発神経炎 ／多発性運動ニューロパチー	3
15	封入体筋炎	1
16	クロウ・深瀬症候群	
17	多系統萎縮症	8
18	脊髄小脳変性症 (多系統萎縮症を除く。)	14
19	ライゾゾーム病	

No.	疾病名	人数
20	副腎白質ジストロフィー	
21	ミトコンドリア病	1
22	もやもや病	5
23	プリオン病	
24	亜急性硬化性全脳炎	
25	進行性多巣性白質脳症	
26	HTLV-1関連脊髄症	
27	特発性基底核石灰化症	1
28	全身性アミロイドーシス	8
29	ウルリッヒ病	
30	遠位型ミオパチー	
31	ベスレムミオパチー	
32	自己貪食空胞性ミオパチー	
33	シュワルツ・ヤンペル症候群	
34	神経線維腫症	2
35	天疱瘡	1
36	表皮水疱症	
37	膿疱性乾癬 (汎発型)	
38	ステーヴンス・ジョンソン症候群	
39	中毒性表皮壊死症	1
40	高安動脈炎	7

No.	疾 病 名	人 数
41	巨細胞性動脈炎	5
42	結節性多発動脈炎	2
43	顕微鏡的多発血管炎	7
44	多発血管炎性肉芽腫症	4
45	好酸球性多発血管炎性肉芽腫症	3
46	悪性関節リウマチ	
47	バージャー病	1
48	原発性抗リン脂質抗体症候群	1
49	全身性エリテマトーデス	5 2
50	皮膚筋炎／多発性筋炎	2 0
51	全身性強皮症	1 6
52	混合性結合組織病	1 3
53	シェーグレン症候群	2 4
54	成人スチル病	5
55	再発性多発軟骨炎	1
56	ベーチェット病	1 1
57	特発性拡張型心筋症	8
58	肥大型心筋症	6
59	拘束型心筋症	
60	再生不良性貧血	9
61	自己免疫性溶血性貧血	0
62	発作性夜間ヘモグロビン尿症	1
63	特発性血小板減少性紫斑病	8
64	血栓性血小板減少性紫斑病	
65	原発性免疫不全症候群	2
66	IgA腎症	2
67	多発性嚢胞腎	5
68	黄色靱帯骨化症	4
69	後縦靱帯骨化症	2 6
70	広範脊柱管狭窄症	2
71	特発性大腿骨頭壊死症	2 1
72	下垂体性ADH分泌異常症	2
73	下垂体性TSH分泌亢進症	
74	下垂体性PRL分泌亢進症	5
75	クッシング病	
76	下垂体性ゴナドトロピン分泌亢進症	
77	下垂体性成長ホルモン分泌亢進症	2
78	下垂体前葉機能低下症	7
79	家族性高コレステロール血症 (ホモ接合体)	1
80	甲状腺ホルモン不応症	
81	先天性副腎皮質酵素欠損症	1
82	先天性副腎低形成症	

No.	疾 病 名	人 数
83	アジソン病	
84	サルコイドーシス	1 0
85	特発性間質性肺炎	1 3
86	肺動脈性肺高血圧症	2
87	肺静脈閉塞症／肺毛細血管腫症	
88	慢性血栓塞栓性肺高血圧症	7
89	リンパ脈管筋腫症	
90	網膜色素変性症	1 7
91	バッド・キアリ症候群	
92	特発性門脈圧亢進症	
93	原発性胆汁性胆管炎	1 3
94	原発性硬化性胆管炎	
95	自己免疫性肝炎	1 1
96	クローン病	4 7
97	潰瘍性大腸炎	1 3 4
98	好酸球性消化管疾患	1
99	慢性特発性偽性腸閉塞症	
100	巨大膀胱短小結腸腸管蠕動不全症	2
101	腸管神経節細胞僅少症	
102	ルビンシュタイン・テイビ症候群	
103	CFC症候群	
104	コステロ症候群	
105	チャージ症候群	
106	クリオピリン関連周期熱症候群	
107	若年性特発性関節炎	3
108	TNF受容体関連周期性症候群	
109	非典型溶血性尿毒症症候群	
110	ブラウ症候群	
111	先天性ミオパチー	
112	マリネスコ・シェーグレン症候群	
113	筋ジストロフィー	2
114	非ジストロフィー性ミオトニー症候群	
115	遺伝性周期性四肢麻痺	
116	アトピー性脊髄炎	
117	脊髄空洞症	
118	脊髄髄膜瘤	1
119	アイザックス症候群	
120	遺伝性ジストニア	
121	神経フェリチン症	
122	脳表ヘモジデリン沈着症	
123	禿頭と変形性脊椎症を伴う常染色体劣性白質脳症	
124	皮質下梗塞と白質脳症を伴う常染色体優性脳動脈症	

No.	疾 病 名	人 数
125	神経軸索スフェロイド形成を伴う 遺伝性びまん性白質脳症	
126	ペリー症候群	
127	前頭側頭葉変性症	1
128	ビッカースタッフ脳幹脳炎	
129	痙攣重積型（二相性）急性脳症	
130	先天性無痛無汗症	
131	アレキサンダー病	
132	先天性核上性球麻痺	
133	メビウス症候群	
134	中隔視神経形成異常症/ ドモルシア症候群	
135	アイカルディ症候群	
136	片側巨脳症	
137	限局性皮質異形成	
138	神経細胞移動異常症	1
139	先天性大脳白質形成不全症	
140	ドラベ症候群	
141	海馬硬化を伴う内側側頭葉てんかん	1
142	ミオクロニー欠神てんかん	
143	ミオクロニー脱力発作を伴うてんかん	
144	レノックス・ガストー症候群	
145	ウエスト症候群	
146	大田原症候群	
147	早期ミオクロニー脳症	
148	遊走性焦点発作を伴う乳児てんかん	
149	片側痙攣・片麻痺・てんかん症候群	
150	環状20番染色体症候群	
151	ラスムッセン脳炎	
152	PCDH19関連症候群	
153	難治頻回部分発作重積型急性脳炎	1
154	徐波睡眠期持続性棘徐波を示すてんかん性脳症	
155	ランドウ・クレフナー症候群	
156	レット症候群	
157	スタージ・ウェーバー症候群	
158	結節性硬化症	1
159	色素性乾皮症	
160	先天性魚鱗癬	
161	家族性良性慢性天疱瘡	

No.	疾 病 名	人 数
162	類天疱瘡 (後天性表皮水疱症を含む。)	5
163	特発性後天性全身性無汗症	
164	眼皮膚白皮症	
165	肥厚性皮膚骨膜炎	
166	弾性線維性仮性黄色腫	
167	マルファン症候群	1
168	エーラス・ダンロス症候群	
169	メンケス病	
170	オクシピタル・ホーン症候群	
171	ウィルソン病	1
172	低ホスファターゼ症	
173	VATER症候群	
174	那須・ハコラ病	
175	ウィーバー症候群	
176	コフィン・ローリー症候群	
177	ジュベール症候群関連疾患	
178	モワット・ウィルソン症候群	
179	ウィリアムズ症候群	
180	ATR-X症候群	
181	クルーゾン症候群	
182	アペール症候群	
183	ファイファー症候群	
184	アントレー・ビクスラー症候群	
185	コフィン・シリス症候群	
186	ロスマンド・トムソン症候群	
187	歌舞伎症候群	
188	多脾症候群	
189	無脾症候群	
190	鰓耳腎症候群	
191	ウェルナー症候群	
192	コケイン症候群	
193	プラダー・ウィリ症候群	
194	ソトス症候群	
195	ヌーナン症候群	
196	ヤング・シンプソン症候群	
197	1p36欠失症候群	
198	4p欠失症候群	
199	5p欠失症候群	
200	第14番染色体父親性ダイソミー 症候群	
201	アンジェルマン症候群	
202	スミス・マギニス症候群	
203	22q11.2欠失症候群	

No.	疾 病 名	人 数
204	エマヌエル症候群	
205	脆弱X症候群関連疾患	
206	脆弱X症候群	
207	総動脈幹遺残症	
208	修正大血管転位症	
209	完全大血管転位症	
210	単心室症	
211	左心低形成症候群	
212	三尖弁閉鎖症	1
213	心室中隔欠損を伴わない肺動脈閉鎖症	
214	心室中隔欠損を伴う肺動脈閉鎖症	
215	ファロー四徴症	
216	両大血管右室起始症	
217	エプスタイン病	
218	アルポート症候群	
219	ギャロウェイ・モワト症候群	
220	急速進行性糸球体腎炎	
221	抗糸球体基底膜腎炎	
222	一次性ネフローゼ症候群	1 1
223	一次性膜性増殖性糸球体腎炎	
224	紫斑病性腎炎	1
225	先天性腎性尿崩症	
226	間質性膀胱炎（ハンナ型）	1
227	オスラー病	
228	閉塞性細気管支炎	
229	肺胞蛋白症（自己免疫性又は先天性）	
230	肺胞低換気症候群	
231	α1-アンチトリプシン欠乏症	
232	カーニー複合	
233	ウォルフラム症候群	
234	ペルオキシソーム病（副腎白質ジストロフィーを除く。）	
235	副甲状腺機能低下症	
236	偽性副甲状腺機能低下症	
237	副腎皮質刺激ホルモン不応症	
238	ビタミンD抵抗性くる病/骨軟化症	
239	ビタミンD依存性くる病/骨軟化症	
240	フェニルケトン尿症	
241	高チロシン血症1型	
242	高チロシン血症2型	
243	高チロシン血症3型	
244	メープルシロップ尿症	

No.	疾 病 名	人 数
245	プロピオン酸血症	
246	メチルマロン酸血症	
247	イソ吉草酸血症	
248	グルコーストランスポーター1欠損症	
249	グルタル酸血症1型	
250	グルタル酸血症2型	
251	尿素サイクル異常症	
252	リジン尿性蛋白不耐症	
253	先天性葉酸吸収不全	
254	ポルフィリン症	
255	複合カルボキシラーゼ欠損症	
256	筋型糖原病	
257	肝型糖原病	
258	ガラクトース-1-リン酸ウリジルトランスフェラーゼ欠損	
259	レシチンコレステロールアシルトランスフェラーゼ欠損症	
260	シトステロール血症	
261	タンジール病	
262	原発性高カイロミクロン血症	
263	脳髄黄色腫症	
264	無βリボタンパク血症	
265	脂肪萎縮症	
266	家族性地中海熱	
267	高IgD症候群	
268	中條・西村症候群	
269	化膿性無菌性関節炎・壊疽性膿皮症・アクネ症候群	
270	慢性再発性多発性骨髄炎	
271	強直性脊椎炎	1
272	進行性骨化性線維異形成症	
273	肋骨異常を伴う先天性側弯症	
274	骨形成不全症	
275	タナトフォリック骨異形成症	
276	軟骨無形成症	
277	リンパ管腫症/ゴーハム病	
278	巨大リンパ管奇形（頸部顔面病変）	
279	巨大静脈奇形（頸部口腔咽頭びまん性病変）	
280	巨大動静脈奇形（頸部顔面又は四肢病変）	
281	クリッペル・トレノネー・ウェーバー症候群	

No.	疾 病 名	人 数
282	先天性赤血球形成異常性貧血	
283	後天性赤芽球癆	
284	ダイヤモンド・ブラックファン貧血	
285	ファンconi貧血	
286	遺伝性鉄芽球性貧血	
287	エプスタイン症候群	
288	自己免疫性後天性凝固因子欠乏症	2
289	クロンカイト・カナダ症候群	
290	非特異性多発性小腸潰瘍症	
291	ヒルシュスプルング病 (全結腸型又は小腸型)	
292	総排泄腔外反症	
293	総排泄腔遺残	
294	先天性横隔膜ヘルニア	
295	乳幼児肝巨大血管腫	
296	胆道閉鎖症	
297	アラジール症候群	
298	遺伝性睇炎	
299	嚢胞性線維症	
300	I g G 4 関連疾患	2
301	黄斑ジストロフィー	
302	レーベル遺伝性視神経症	
303	アッシャー症候群	
304	若年発症型両側性感音難聴	2
305	遅発性内リンパ水腫	
306	好酸球性副鼻腔炎	1 9
307	カナバン病	
308	進行性白質脳症	
309	進行性ミオクローヌステんかん	
310	先天異常症候群	
311	先天性三尖弁狭窄症	
312	先天性僧帽弁狭窄症	
313	先天性肺静脈狭窄症	
314	左肺動脈右肺動脈起始症	
315	ネイルパテラ症候群 (爪膝蓋骨症候群) / L M X 1 B 関連腎症	
316	カルニチン回路異常症	
317	三頭酵素欠損症	
318	シトリン欠損症	
319	セピアプテリン還元酵素 (S R) 欠損症	
320	先天性グリコシルホスファチジルイノシトール (GPI) 欠損症	

No.	疾 病 名	人 数
321	非ケトーシス型高グリシン血症	
322	β-ケトチオラーゼ欠損症	
323	芳香族L-アミノ酸脱炭酸酵素欠損症	
324	メチルグルタコン酸尿症	
325	遺伝性自己炎症疾患	
326	大理石骨病	
327	特発性血栓症 (遺伝性血栓性素因によるものに限る。)	1
328	前眼部形成異常	
329	無虹彩症	
330	先天性気管狭窄症/先天性声門下狭窄症	
331	特発性多中心性キャッスルマン病	1
332	膠様滴状角膜ジストロフィー	
333	ハッチンソン・ギルフォード症候群	
334	脳クレアチン欠乏症候群	
335	ネフロン癆	
336	家族性低 ^α - ² リポタンパク血症 I	
337	ホモシスチン尿症	
338	進行性家族性肝内胆汁うっ滞症	
339	スモン	
340	プリオン病 (ヒト由来乾燥硬膜移植によるクロイツフェルト・ヤコブ病に限る)	
341	悪性高血圧	
342	原発性骨髄線維症	
343	母斑症 (指定難病の結節性硬化症、スタージ・ウェーバー症候群及びクリッペル・トレノネー・ウェーバー症候群を除く。)	
344	古典的特発性好酸球增多症候群	
345	びまん性汎細気管支炎	
346	遺伝性QT延長症候群	
347	網膜脈絡膜萎縮症	
348	肝内結石症	
349	先天性血液凝固因子欠乏症等	3
350	人工透析を必要とする腎不全	7 7

(7) 難病等医療費助成申請状況

ア 申請書等の受理状況 (単位: 件)

種 別	難 病 等	小児慢性疾患
申請書等	1,463	89
重症度認定申請書兼診断書		1
再交付申請書	10	3
医療券受理報告書	152	4
変更届	220	11
申請添付書類 (レトゲンフィルム等)	2	
計	1,847	108

イ 申請書の内容 (単位: 件)

医療費助成区分	新規申請数	更新等申請数	延 数
難病等	195	1,652	1,847
小児慢性疾患等	18	90	108

(8) 心身障害者医療費助成制度

ア 心身障害者医療費助成制度受給者異動状況

(単位: 人)

月	受給者数	加入保険の内訳		
		国保	社保	後期高齢
4	681	379	210	92
5	683	374	216	93
6	686	374	220	92
7	686	369	226	91
8	686	371	226	89
9	686	370	226	90
10	688	371	227	90
11	693	375	228	90
12	680	372	228	93
1	695	374	226	95
2	693	374	225	94
3	694	368	229	97

イ 心身障害者医療費助成制度現金給付内訳

種 別	件数 (件)	金 額 (円)
医科	306	2,027,097
歯科	54	253,620
調剤	119	354,210
看護	0	0
施術	7	57,260
その他	87	829,294
合 計	573	3,521,481

(9) 育成医療給付状況

実人数	延給付件数	公費負担額
0人	0件	0円

(10) 更生医療給付状況

実人数	延給付件数	公費負担額
77人	773件	85,682,870円

(11) 移送サービス運行事業

移送サービス利用助成件数	金額
0件	0円

(12) リフトタクシー運行事業補助金

事業所	利用件数	金額
1件	6,159件	4,360,000円

(13) 障害者高齢者移送サービス事業補助金

事業所	利用件数	金額
1件	4,048件	5,000,000円

(14) 住宅入居等支援事業

事業内容	件数
不動産業者に対する物件あっせん依頼及び家主等との入居契約手続の支援	4件
利用者が生活上の課題に応じて関係機関から必要な支援を受けるためのサポート体制の調整	164件

(15) 福祉共同作業所

ア 運営委託料

福祉共同作業所運営委託料	37,471,504円
--------------	-------------

イ 利用者年齢構成

(単位：人)

区分	20歳未満	20～29	30～39	40～49	50～59	60～69	70歳以上	計
知的障がい者	0	0	5	4	1	3	1	14

ウ 作業内容

区分	内 容
委託事業	なし
受注事業	DM封入、ネジ・はし袋入れ他
自主制作	アイロンビーズ・羊毛フェルト

エ 利用者施設外活動

実施日	行 先
6月16日	造幣局さいたま支局見学（埼玉県）
11月16・17日	めんたいパーク・熱海城見学（静岡県）

(16) 障害者日中活動系サービス推進事業補助金

施設名	金額（円）
かがわ工房	8,017,000
小金井生活実習所	16,264,600
パン工房ノアノア	6,160,000
フラワー工房さくら	5,967,000
ゆめ工房さくら	11,272,000
小金井聖ヨハネワークセンター	6,812,000
小金井聖ヨハネ支援センター	13,524,000
あん工房	4,792,000
共同作業所 希望の家	4,579,000
スペースス楽	6,537,000
木馬の会（ライブワークス）	4,376,000
ワークセンター「あい」	4,086,000
手づくり工房 たいさんぼく	3,864,000
にこにこファクトリー	6,412,000
D r e a m U p	2,346,000
ムジナの庭	5,520,000
からしだね	4,252,600
合 計	114,781,200

(17) 児童発達支援センターサービス推進事業補助金

施設名	金額(円)
賀川学園	13,441,000
合計	13,441,000

(18) 障害者就労支援センター(エンジョイワーク・こころ)

ア 登録者数

(単位:人)

区分	人数(実人数)
身体障害者手帳	9
愛の手帳	74
精神障害者保健福祉手帳	100
その他	2
合計	185

イ 相談者数

(単位:人)

区分	人数(延人数)
就労支援相談	8,514
生活支援相談	3,099
合計	11,613

ウ 就労者数

(単位:人)

区分	人数(実人数)
一般就労	9
福祉就労	1
定着支援	130
合計	140

(19) 児童発達支援センター（きらり）

ア 相談支援事業

(単位：件)

区 分	令和5年										令和6年			合計
	4月	5月	6月	7月	8月	9月	10月	11月	12月	1月	2月	3月		
一 般 相 談	16	21	25	13	16	16	17	31	12	8	18	17	210	
専 門 相 談	44	99	91	109	112	100	107	125	109	111	128	118	1,253	
電 話 相 談	85	90	103	85	88	81	92	107	85	78	82	86	1,062	

イ 児童発達支援事業、放課後等デイサービス事業、保育所等訪問支援事業

在籍者数

(単位：人)

区 分	令和5年										令和6年		
	4月	5月	6月	7月	8月	9月	10月	11月	12月	1月	2月	3月	
児 童 発 達 支 援 事 業	21	21	21	21	21	21	21	21	21	21	21	21	
放 課 後 等 デ イ サービス 事 業	50	50	50	50	50	50	49	50	50	50	50	50	
保 育 所 等 訪 問 支 援 事 業	1	3	4	4	4	4	4	5	5	5	5	5	

ウ 親子通園事業、外来訓練事業

在籍者数

(単位：人)

区 分	令和5年										令和6年		
	4月	5月	6月	7月	8月	9月	10月	11月	12月	1月	2月	3月	
親 子 通 園 事 業	8	12	12	16	17	24	25	28	28	28	28	28	
外 来 訓 練 事 業	147	147	147	150	150	149	149	149	149	150	150	150	

実施回数

(単位：回)

区 分	令和5年										令和6年			合計
	4月	5月	6月	7月	8月	9月	10月	11月	12月	1月	2月	3月		
親 子 通 園 事 業	3	6	5	8	6	10	10	10	10	10	6	6	90	
外 来 訓 練 事 業	317	268	330	294	282	301	269	274	323	330	278	272	3,538	

(20) 地域自立支援協議会（全体会）

全 体 会			
開催日	R5. 6. 7	R5. 8. 23	R5. 11. 8
	R6. 3. 6		

(21) 地域自立支援協議会（差別解消委員会）

差別解消委員会			
開催日	R6. 3. 27		

(22) 地域自立支援協議会（専門部会）

専 門 部 会			
開催日	R5. 5. 10	R5. 7. 12	R5. 9. 20
	R5. 10. 18	R5. 12. 9	R6. 1. 10
	R6. 2. 7	R6. 2. 21	

(23) 特定相談

相談内容	件数
不当な差別的取扱い	0件
合理的な配慮の不提供	0件
その他	0件

(24) 合理的な配慮の提供支援事業

対象経費	件数	金額
コミュニケーションツール作成	0件	0円
物品購入	0件	0円
各種工事	0件	0円
手話通訳者等の派遣	0件	0円

(25) 障害福祉事業所等における新型コロナウイルス感染拡大防止対策推奨事業

対象事業所数	PCR検査数		抗原定量検査		抗原定性検査		補助金額 千円
	職員	利用者	職員	利用者	職員	利用者	
6	11	1	0	0	8	46	221

(26) 障害福祉事業所等における物価高騰対策事業

対象事業所数	補助金額
	円
81	28,874,700

第 2 相 談 支 援 係

1 身 体 障 が い 者 福 祉

(1) 介 護 人 派 遣 事 業 状 況

区 分	派 遣 日 ・ 回 数	金 額
心 身 障 が い 者 (児)	49回	98,000円
重 度 脳 性 麻 痺 者	312日	2,265,120円

(2) 手 話 通 訳 者 派 遣 事 業 状 況

派 遣 延 人 数	金 額
155人	1,065,100円

(3) 福 祉 タ ク シ ー 助 成 事 業 状 況

対 象 者 数	金 額
386人	8,907,780円

(4) 心 身 障 害 者 自 動 車 ガ ソ リ ン 費 助 成 状 況

対 象 者 数	金 額
374人	9,270,010円

(5) 重 度 心 身 障 が い 者 (児) ・ 難 病 患 者 等 日 常 生 活 用 具 給 付 状 況

種 目	給付件数 (件)	金額 (円)	種 目	給付件数 (件)	金額 (円)
特殊寝台	3	472,120	点字器	1	10,400
特殊マット1	1	17,640	視覚障害者用ポータブルレコーダー	5	305,400
特殊マット2	2	365,000	視覚障害者用拡大読書器	1	198,000
特殊尿器	1	60,000	盲人用時計	4	51,870
体位変換器	1	13,500	聴覚障害者用通信装置	3	106,197
入浴補助用具	2	110,000	人工喉頭	19	495,280
移動・移乗支援用具 (歩行支援用具)	5	276,000	ストーマ装具	1,447	13,693,900
音響案内装置	1	12,000	紙おむつ等	246	2,748,024
聴覚障害者用屋内信号装置	1	87,400	収尿器	24	170,940
電気式たん吸引器	8	486,590	中規模住宅改修	1	636,500
盲人用体温計	1	9,000	屋内移動設備	1	1,332,000
盲人用体重計	1	13,770			
パルスオキシメーター	1	50,000			
情報・通信支援用具	3	295,773			
合 計				1,783	22,017,304

(6) 補装具交付状況

区 分	交付件数(件)	公費負担額(円)
成 人	106	15,195,626
児 童	27	4,844,251
合 計	133	20,039,877

(7) 中等度難聴児発達支援事業補聴器購入費助成状況

中等度難聴児発達支援事業補聴器購入費助成件数	金 額
7	1,245,640 円

(8) 自動車運転教習助成状況

自動車運転教習助成件数	金 額
2	329,600 円

(9) 自動車改造費補助事業助成状況

自動車改造費助成件数	金 額
1	133,900 円

(10) 身体障害者手帳申請用診断書料助成状況

診断書料助成件数	金 額
212	595,500 円

(11) 重度身体障がい者救急通報システム

対 象 者 数	金 額
0	0 円

(12) 身体障がい者相談員事業

相 談 員	金 額
4人	152,160 円

(13) 身体障がい者寝具乾燥事業

対 象 者 数	金 額
2	64,570 円

(14) 重度身体障がい者訪問入浴サービス事業

対象者数	派遣回数	金額
8	492	6,297,600円

(15) 障害支援区分認定

ア 障害支援区分判定審査会開催状況

月	4	5	6	7	8	9	10	11	12	1	2	3	合計
開催回数	3	3	3	3	3	3	3	3	3	3	3	3	36

イ 区分認定状況

区分	非該当	区分1	区分2	区分3	区分4	区分5	区分6	合計
人数	1	4	57	54	40	24	55	235

(16) 移動支援事業

ア 支給決定人数・利用人数

(単位：人)

	支給決定人数	実利用人数
身体障がい者	10	4
知的障がい者	189	86
精神障がい者	23	12
児童	64	19
合計	286	121

※「身体障がい者」：身体障がいに加え知的障がい又は精神障がい者が重複している場合を除く。

※「知的障がい者」：知的障がいに加え身体障がい又は精神障がい者が重複している場合を含む。

※「精神障がい者」：精神障がいに加え身体障がい者が重複している場合を含み、知的障がい者が重複している場合を除く。

イ 支給決定時間・利用時間

(単位：時間)

	延支給決定時間	延利用時間
身体障がい者	2,820	698
知的障がい者	48,096	7,183.5
精神障がい者	5,364	1,725
児童	9,372	864
合計	65,652	10,470.5

ウ 移動支援費

(単位：円)

	総費用額	利用者負担額	支給額
身体障がい者	1,268,350	0	1,268,350
知的障がい者	22,981,050	17,000	22,964,050
精神障がい者	2,315,450	3,300	2,312,150
児童	1,194,300	84,700	1,109,600
合計	27,759,150	105,000	27,654,150

(17) 日中一時支援事業

ア 支給決定人数・利用人数

(単位：人)

	支給決定人数	実利用人数
身体障がい者	6	0
知的障がい者	100	1
精神障がい者	3	0
児童	58	3
合計	167	4

※「身体障がい者」：身体障がいに加え知的障がい又は精神障がい重複している場合を除く。

※「知的障がい者」：知的障がいに加え身体障がい又は精神障がい重複している場合を含む。

※「精神障がい者」：精神障がいに加え身体障がい重複している場合を含み、知的障がい重複している場合を除く。

※実利用人数については、支給額の算出方法が異なるため障害者福祉センターの利用者分を除く。

イ 支給決定回数・利用回数

(単位：回)

	延支給決定回数	延利用回数
身体障がい者	720	0
知的障がい者	11,796	4
精神障がい者	360	0
児童	6,300	12
合計	19,176	16

ウ 日中一時支援費

(単位：円)

	総費用額	利用者負担額	支給額
身体障がい者	0	0	0
知的障がい者	10,000	0	10,000
児童	30,000	1,500	28,500
合計	40,000	1,500	38,500

(18) 障害者自立支援給付事業 (R5.3~R6.2)

区分	サービス種別		実利用人数 (人)	支給額 (円)
訪問系	居宅介護	身体障がい者	52	31,822,403
		知的障がい者	19	4,980,811
		精神障がい者	101	21,175,931
		その他	5	3,288,224
	重度訪問介護	身体障がい者	13	196,331,404
		知的障がい者	0	0
		精神障がい者	0	0
	同行援護	身体障がい者	30	23,474,194
		知的障がい者	0	0
		精神障がい者	0	0
	行動援護	身体障がい者	0	0
		知的障がい者	16	17,383,425
		精神障がい者	0	0
重度障害者包括支援	身体障がい者	0	0	
	知的障がい者	0	0	
	精神障がい者	0	0	
日中活動系	生活介護	身体障がい者	62	172,363,348
		知的障がい者	133	387,381,396
		精神障がい者	3	1,824,801
	自立訓練 (機能訓練)	身体障がい者	11	3,846,347
		知的障がい者	0	0
		精神障がい者	2	1,840,432
	自立訓練 (生活訓練)	身体障がい者	2	1,096,317
		知的障がい者	2	2,195,783
		精神障がい者	26	17,375,664
	宿泊型自立訓練	身体障がい者	0	0
		知的障がい者	1	2,405,686
		精神障がい者	1	1,145,042
	就労移行支援	身体障がい者	3	1,471,049
		知的障がい者	14	27,728,390
		精神障がい者	95	123,512,520
	就労継続支援 A型	身体障がい者	0	0
		知的障がい者	6	13,426,170
		精神障がい者	9	17,252,131
	就労継続支援 B型	身体障がい者	39	48,398,298
		知的障がい者	97	132,683,926
		精神障がい者	124	116,359,356
	就労定着支援	身体障がい者	1	70,893
		知的障がい者	10	2,232,531
		精神障がい者	34	6,490,857
	療養介護	身体障がい者	11	33,512,837
		知的障がい者	0	0
		精神障がい者	0	0
短期入所	身体障がい者	17	8,965,376	
	知的障がい者	41	21,032,177	
	精神障がい者	3	71,099	
	その他	22	3,878,641	
居宅系	共同生活援助	身体障がい者	25	72,863,280
		知的障がい者	96	236,181,105
		精神障がい者	48	70,776,070
	施設入所支援	身体障がい者	15	24,837,940
		知的障がい者	46	81,653,411
		精神障がい者	1	664,702
自立生活援助	身体障がい者	0	0	
	知的障がい者	0	0	
	精神障がい者	3	180,588	
支相談	相談支援	—	640	37,034,866
	地域移行支援	—	6	1,439,358
	地域定着支援	—	28	1,200,207

※手帳を複数所持している場合、身体と知的の場合は身体、身体と精神の場合は身体、知的と精神の場合は知的として計上した。

※手帳を所持していない場合等、その他に計上した。

(19) 心身障がい者(児)居宅介護等事業(R5.3~R6.2)

サービス種別		延利用人数(人)	延利用時間(時間)
身体介護	身体障がい者	221	3,038.42
	知的障がい者	60	340.25
	精神障がい者	29	198.00
	その他	43	425.00
家事援助	身体障がい者	382	3,102.75
	知的障がい者	107	987.50
	精神障がい者	974	6,686.38
	その他	0	0
通院介助(有)	身体障がい者	95	780.17
	知的障がい者	4	4.00
	精神障がい者	61	287.50
	その他	0	0
通院介助(無)	身体障がい者	0	0
	知的障がい者	0	0
	精神障がい者	24	143.00
	その他	0	0
乗降介助	身体障がい者	0	0
	知的障がい者	0	0
	精神障がい者	0	0
	その他	0	0
重度訪問介護	身体障がい者	140	49,309.98
	知的障がい者	0	0
	精神障がい者	0	0
	その他	0	0
同行援護	身体障がい者	283	5,946.98
	知的障がい者	0	0
	精神障がい者	0	0
	その他	0	0
行動援護	身体障がい者	0	0
	知的障がい者	156	3,418.60
	精神障がい者	0	0
	その他	0	0

※手帳を複数所持している場合、身体と知的の場合は身体、身体と精神の場合は身体、知的と精神の場合は知的として計上した。

※手帳を所持していない場合等、その他に計上した。

(20) 障害者福祉センター (センターグリーンピア)

ア委託料

障害者福祉センター指定管理委託料	110,353,523円
------------------	--------------

イ事業別年齢構成

(単位:人)

区分	20歳未満	20～29	30～39	40～49	50～59	60～69	70歳以上	計
生活介護	2	9	7	15	3	0	1	37
機能訓練	0	1	1	1	4	0	0	7
合計	2	10	8	16	7	0	1	44

ウ障害者福祉センター事業別利用状況

事業名	月	4月	5月	6月	7月	8月	9月	10月	11月	12月	1月	2月	3月	合計
		生活介護 日数(日)	20	20	22	20	22	20	21	20	20	19	19	
生活介護 人数(人)	669	651	696	644	697	641	659	650	649	588	592	607	7,743	
創作活動	回数(回)	20	20	22	20	22	20	21	20	20	19	19	20	243
	人数(人)	1,316	1,283	1,359	1,264	1,372	1,247	1,299	1,285	1,279	1,153	1,166	1,203	15,226
相談事業	回数(回)	346	351	402	391	415	400	426	404	395	387	347	426	4,690
	人数(人)	346	351	402	391	415	400	426	404	395	387	347	426	4,690
機能訓練	日数(日)	21	20	22	21	19	16	14	19	20	18	13	13	216
	人数(人)	44	52	56	46	45	30	42	50	58	43	29	43	538
入浴サービス	日数(日)	5	5	5	6	5	5	7	4	4	5	5	4	60
	人数(人)	5	5	5	6	5	5	7	4	4	5	6	8	65
緊急一時保護	件数(件)	32	29	22	29	21	16	20	20	15	17	12	20	253
給食サービス	日数(日)	20	20	22	20	22	20	21	20	20	19	19	20	243
	人数(人)	2,724	2,337	2,535	2,255	2,298	2,262	2,364	2,227	2,291	2,193	2,059	2,273	27,818
講座・講習	回数(回)	6	25	29	28	11	28	32	27	22	24	24	17	273
	人数(人)	31	198	220	203	89	180	226	165	173	145	157	104	1,891
施設提供	団体(数)	13	11	19	17	8	15	16	15	12	19	11	11	167
	人数(人)	138	160	255	211	110	192	187	164	116	176	116	106	1,931
ボランティア(人)		21	22	18	18	16	14	18	16	17	15	15	17	207
実習生(人)		0	0	0	0	0	5	5	0	0	0	0	0	10
送迎バス	日数(日)	20	20	22	20	22	20	21	20	20	19	19	20	243
	人数(人)	1,127	1,109	1,130	1,052	1,227	1,108	1,111	1,023	1,051	953	958	994	12,843
合計 (人数及び件数)		6,453	6,197	6,698	6,119	6,295	6,100	6,364	6,008	6,048	5,675	5,457	5,801	73,215

(21) 障害者地域自立生活支援センター

ア 委託料

障害者地域自立生活支援センター委託料	33,300,624円
--------------------	-------------

イ 月別支援動向

(単位：件)

月 支援内訳	4月	5月	6月	7月	8月	9月	10月	11月	12月	1月	2月	3月	合計
ホームヘルパー・ ショートステイ等の 利用援助	116	115	93	136	105	92	174	184	171	129	129	190	1,634
社会資源を活用する ための支援	74	91	75	80	47	37	57	83	125	86	86	152	993
社会生活力を高める ための支援	73	108	81	97	40	69	117	127	152	75	23	142	1,104
ピアカウンセリング	1	1	1	0	1	0	0	1	0	0	0	0	5
合 計	264	315	250	313	193	198	348	395	448	290	238	484	3,736

ウ 利用者別・月別利用動向

(単位：件)

月 利用者	4月	5月	6月	7月	8月	9月	10月	11月	12月	1月	2月	3月	合計
肢体不自由	34	43	31	37	34	26	56	65	83	83	131	43	666
視覚障がい	0	1	0	0	0	1	6	0	12	3	0	1	24
聴覚言語障がい	7	10	15	11	0	9	19	16	8	8	9	13	125
内部障がい	15	0	0	6	0	1	0	3	0	0	5	2	32
重度心身障がい	19	4	4	17	16	11	9	22	14	16	12	6	150
知的障がい	24	23	23	33	14	28	9	43	58	80	36	151	522
こころの悩み	18	20	11	12	5	10	32	25	43	26	19	33	254
発達障がい	2	1	1	0	5	4	2	6	9	4	7	9	50
高次脳 機能障がい	14	3	3	9	10	7	8	19	29	6	6	10	124
難病	2	1	6	5	10	2	6	1	3	4	7	30	77
家族・関係機関	198	248	167	240	258	298	277	317	380	277	329	321	3,310
そ の 他	53	22	50	38	26	46	58	56	66	271	84	84	854
合 計	386	376	311	408	378	443	482	573	705	778	645	703	6,188

(22) 身体障害者手帳（障がい別・等級別）所持者数

(単位：人)

障がい区分	1級	2級	3級	4級	5級	6級	合計
視覚障がい	54	63	16	11	31	6	181
聴覚又は平衡機能障がい	11	57	30	96	1	76	271
音声言語又はそしゃく機能障がい	0	0	19	14	0	0	33
肢体不自由	207	208	207	297	97	68	1,084
心臓機能障がい	341	5	69	112	0	0	527
じん臓機能障がい	190	0	1	0	0	0	191
呼吸器機能障がい	8	1	12	10	0	0	31
ぼうこう又は直腸機能障がい	1	0	11	133	0	0	145
小腸機能障がい	0	0	3	1	0	0	4
免疫機能障がい	5	18	10	11	0	0	44
肝臓機能障がい	6	0	0	0	0	0	6
合計	823	352	378	685	129	150	2,517

(23) 身体障害者手帳（年齢別・等級別）所持者数

(単位：人)

年齢	1級	2級	3級	4級	5級	6級	合計
0歳～17歳	26	13	23	12	1	5	80
18歳～19歳	4	1	1	1	0	0	7
20歳～64歳	230	152	91	143	55	45	716
65歳～69歳	68	29	24	54	16	8	199
70歳以上	495	157	239	475	57	92	1,515
合計	823	352	378	685	129	150	2,517

2 知的障がい者福祉

(1) 知的障がい者相談員事業

相談員	金額
2人	76,080円

(2) 愛の手帳（年齢別・度数別）所持者数

(単位：人)

年齢	1度	2度	3度	4度	合計
0歳～17歳	4	38	62	108	212
18歳～19歳	1	10	10	10	31
20歳～64歳	12	134	85	209	440
65歳～69歳	1	7	5	6	19
70歳以上	0	5	9	14	28
合計	18	194	171	347	730

3 精神障がい者福祉

(1) 精神障害者地域活動支援センター運営委託

ア 地域活動支援センターⅠ型

施設名	開所延日数	利用者延人数	委託料
小金井市精神障害者地域生活支援センター そら	248	4,265	25,082,500

イ 地域活動支援センターⅡ型

施設名	開所延日数	利用者延人数	委託料
スペース楽・2	246	2,227	19,758,000

(2) 精神障害者保健福祉手帳・自立支援医療（精神通院）等

ア 申請者数

(単位：人)

取扱事務種類	新規申請	更新申請	合計
精神障害者保健福祉手帳	133	419	552
自立支援医療費（精神通院）	512	2,023	2,535
小児精神障がい者入院医療費助成	1	0	1

イ 精神障害者保健福祉手帳（年齢別・等級別）所持者数

(単位：人)

年齢	1級	2級	3級	合計
0歳～17歳	4	12	28	44
18歳～19歳	0	3	10	13
20歳～64歳	39	465	464	968
65歳～69歳	6	21	16	43
70歳以上	22	47	14	83
合計	71	548	532	1,151

(3) 精神保健福祉相談

(単位：人)

	精神障がい者居宅生活支援等の相談助言等		精神保健福祉相談（一般相談）		合計	
	相談者実人数	相談者延人数	相談者実人数	相談者延人数	相談者実人数	相談者延人数
来所	24	15	177	252	201	267
電話	142	108	739	1,850	881	1,958
訪問	21	14	113	130	134	144
関係機関連絡	3	3	3	3	6	6
その他	0	0	7	20	7	20
合計	190	140	1,039	2,255	1,229	2,395

(4) 精神障害者保健福祉手帳申請用診断書料助成状況

診断書料助成件数	金額
419	1,233,700円

(5) 精神障がい者配食サービス

配食数	金額
5,473	3,783,100円

(6) 精神障害回復途上者デイケア

実施回数	47回
------	-----

(7) 精神障がい者ホームヘルパーフォローアップ研修

実施日	R6.1.31
-----	---------

(8) 精神保健福祉連絡協議会（全体会）

全体会			
開催日	R5.5.22	R5.11.27	R6.2.22

(9) 精神保健福祉連絡協議会（部会）

部会				
開催日	R5.6.28	R5.8.9	R5.10.25	R6.1.25

4 障がい児福祉

(1) 障がい児通所支援

	支給決定人数(人)	延利用人数(人)	支給額(円)
児童発達支援	104	1,503	166,379,760
医療型児童発達支援	2	11	305,980
放課後等デイサービス	323	4,698	334,622,571
保育所等訪問支援	24	181	5,346,009
合計	453	6,393	506,654,320

(2) 重症心身障害児（者）等在宅レスパイト事業

利用人数	利用回数
6	5

(3) 医療的ケア児支援コーディネート事業

対象者数	20人
------	-----

(4) 医療的ケア児支援連絡推進協議会

開催日	R5.5.26	R5.11.17
-----	---------	----------

5 その他

(1) 在宅要介護障害者等緊急短期入院・入所事業

申請者数	利用者数
0	0

(2) 在宅要介護障害者等移送費補助金

申請者数	金額
0	0

福祉保健部

介護福祉課

介 護 保 險 係
認 定 係
包 括 支 援 係
高 齡 福 祉 係

第1 介護保険係

1 小金井市介護保険運営協議会

(1) 全体会

回数	開催日	内 容
第1回	5.29(月)	1 第9期介護保険・高齢者保健福祉総合事業計画策定のためのアンケートについて 2 第8期介護保険・高齢者保健福祉総合事業計画の事業進捗状況について 3 第9期介護保険・高齢者保健福祉総合計画の体系(素案)について
第2回	10.26(木)	1 令和4年度介護保険特別会計決算について 2 第8期介護保険事業計画「取組と目標」に対する自己評価について 3 第9期介護保険・高齢者保健福祉総合事業計画(素案)について
第3回	1.24(水)	1 パブリックコメント及び市民説明会の結果について 2 第9期小金井市介護保険・高齢者保健福祉総合事業計画(最終案)について

(2) 地域包括支援センターの運営に関する専門委員会

回数	開催日	内 容
第1回	11.2(木)	1 令和4年度地域包括支援センター事業報告・決算について 2 令和6年度制度改正について
第2回	3.28(木)	1 令和6年度地域包括支援センター事業計画・収支予算(案)について 2 指定介護予防支援業務の委託の届出について 3 介護予防支援の指定について 4 指定介護予防支援事業所の指定更新について

(3) 地域密着型サービスの運営に関する専門委員会

回数	開催日	内 容
第1回	6.23(金)	1 総合事業に係る事業所の指定について 2 市外地域密着型サービス事業所の指定について 3 市内地域密着型サービス事業所の指定について
第2回	2.19(月)	1 総合事業に係る事業所の指定について 2 市外地域密着型サービス事業所の指定について 3 市内地域密着型サービス事業所の指定について

(4) 計画策定に関する専門委員会

回数	開催日	内 容
第1回	7.27(木)	1 第8期小金井市介護保険・高齢者保健福祉総合事業計画の総合的な検証について 2 第9期小金井市介護保険・高齢者保健福祉総合事業計画1章及び2章について
第2回	8.29(火)	1 第9期小金井市介護保険・高齢者保健福祉総合事業計画第3章及び第4章について

2 介護給付

(1) 給付

ア 介護給付費

区 分	件 数 件	金 額 円
居宅サービス給付費	88,323	4,105,629,658
地域密着型サービス給付費	7,773	874,915,163
施設サービス給付費	8,097	2,304,667,411
居宅福祉用具購入費・居宅住宅改修費	832	45,422,800
居宅サービス計画給付費(ケアプラン)	33,784	429,933,911
高額介護サービス費	16,634	248,740,716
高額医療合算介護サービス費	1,054	40,517,681
特定入所者サービス費	3,552	94,996,985
合 計	160,049	8,144,824,325
(参考)審査支払手数料	157,203	9,606,662
総 計		8,154,430,987

イ 介護予防・生活支援サービス事業費

区 分	件 数 件	金 額 円
介護予防サービス負担金	11,701	242,506,661
介護予防プラン作成委託料	5,920	29,513,661
高額介護予防サービス負担金	209	448,128
高額医療合算介護予防サービス負担金	39	901,096
合 計	17,869	273,369,546
(参考)審査支払手数料	11,719	716,138
総 計		274,085,684

ウ 負担限度額認定

(単位:件)

区 分	申 請	認 定	不認定
負担限度額認定(食費・居住費)	481	479	2

エ 利用者負担

(単位:件)

区 分	1 割	2 割	3 割	合 計
負担割合証発行	5,375	576	691	6,642

(2) 助成

(単位:件)

区 分	申 請	認 定	不認定
訪問介護継続利用者負担助成(障害者ホームヘルプ)	0	0	0
生計困難者介護保険サービス利用者負担額軽減	24	24	0
介護保険訪問介護等利用者負担助成(市単独事業)	851	835	16

(3) 補助金

ア 介護職員等宿舎借上げ支援事業

対象事業所数	戸数	補助対象月数	補助金額
	戸	月	千円
5	12	130	8,587

イ 認知症高齢者グループホーム緊急整備支援事業

対象事業所数	開設日	補助金額
		千円
1	令和5年8月	30,408

ウ 認知症高齢者グループホーム等施設開設準備経費補助事業

施設種別	対象事業所数	開設日	補助金額
			千円
認知症高齢者グループホーム	2	令和5年8月	16,452
		令和6年5月	16,033
定期巡回・随時対応型訪問介護看護	1	令和6年5月	12,471

3 介護保険料

(1) 資格

ア 第1号被保険者数

(単位:人)

対象者	5.3.31現在	増加	減少	6.3.31現在
第1号被保険者	27,037	1,645	1,391	27,291

※外国人含む。

イ 第1号被保険者数内訳

(単位:人)

区分	5.3.31現在	6.3.31現在
65歳～74歳	12,334	12,043
75歳～84歳	9,370	9,848
85歳以上	5,333	5,400
うち 住所地特例者	424	426

※外国人含む。

ウ 第1号被保険者数増減内訳

(単位:人)

増加		減少	
転入	340	転出	366
職権回復	2	職権喪失	5
65歳到達	1,302	死亡	1,020
適用除外施設退所	1	適用除外施設入所	0
その他	0	その他	0
合計	1,645	合計	1,391

※外国人含む。

(2) 保険料

ア 口座振替状況

納 期	調 定 件 数 件	口座振替件数 件	口座振替率 %
第1期(7月31日)	3,531	714	20.22
第2期(8月31日)	3,679	732	19.90
第3期(10月2日)	3,837	854	22.26
第4期(10月31日)	3,200	714	22.31
第5期(11月30日)	3,341	758	22.69
第6期(12月25日)	3,435	780	22.71
第7期(1月31日)	3,537	804	22.73
第8期(2月29日)	3,705	804	21.70

イ 納付勧奨

(単位:件)

区 分	納 期	発 送 日	発 送 件 数
督 促 状	前年度 随時期 (3月)	4.20(木)	21
	過年度 (4月)	5.19(金)	21
	過年度 (5月)	6.20(火)	1
	過年度 (6月)	7.20(木)	1
	第1期 (7月)	8.18(金)	639
	第2期 (8月)	9.20(水)	546
	第3期 (9月)	10.20(金)	579
	第4期 (10月)	11.20(月)	423
	第5期 (11月)	12.20(水)	493
	第6期 (12月)	1.19(金)	471
	第7期 (1月)	2.20(火)	496
	第8期 (2月)	3.21(木)	453
催 告 書	R2年度随時期からR4年度第7期	4.13(木)	377
	R3年度過年度第2期からR4年度随時期	6.7(水)	381
	R3年度第1期からR5年度過年度第2期	8.25(金)	358
	R3年度第3期からR5年度第1期	10.12(木)	433
	R3年度第5期からR5年度第3期	12.28(木)	373
	R3年度第7期からR5年度第5期	2.26(月)	339

ウ 減免認定

(単位:件)

区 分	申 請	承 認	不 承 認
保険料減免認定	3	2 (金額 46,200円)	1

エ 保険料滞納による給付制限

(単位:件)

区 分	予 告 通 知	給 付 制 限
保険給付支払方法変更(償還払化)	13	6
保険給付の支払の一時差止	0	0
保険給付額減額	18	6

第2 認定係

1 要介護(要支援)認定

(1) 要介護(要支援)認定申請者数

(単位:人)

区分	4月	5月	6月	7月	8月	9月	10月	11月	12月	1月	2月	3月	合計
新規申請	107	95	100	106	104	96	100	104	110	103	96	94	1,215
要介護新規	32	32	27	40	28	28	35	37	37	50	43	33	422
更新申請	168	206	181	167	204	180	188	171	226	212	221	192	2,316
変更申請	48	46	40	50	63	50	46	53	41	46	46	58	587
転入継続	5	14	9	3	12	5	2	5	5	9	6	9	84
合計	360	393	357	366	411	359	371	370	419	420	412	386	4,624

(2) 介護認定審査会開催状況

(単位:回)

区分	4月	5月	6月	7月	8月	9月	10月	11月	12月	1月	2月	3月	合計
開催回数	11	12	11	11	10	10	12	11	9	11	13	13	134

(3) 介護認定審査会認定状況

(単位:人)

区分	4月	5月	6月	7月	8月	9月	10月	11月	12月	1月	2月	3月	合計
自立	4	8	4	5	6	6	4	9	3	3	5	3	60
要支援1	79	77	64	52	64	55	80	64	44	63	72	83	797
要支援2	32	39	48	41	36	28	46	42	39	51	55	42	499
要介護1	71	82	87	75	67	80	92	80	65	87	108	92	986
要介護2	54	53	55	51	38	43	53	49	29	54	51	71	601
要介護3	36	42	35	36	38	39	30	30	28	36	40	42	432
要介護4	39	37	44	53	33	35	40	53	42	40	57	48	521
要介護5	34	37	50	35	39	36	31	24	27	27	36	17	393
合計	349	375	387	348	321	322	376	351	277	361	424	398	4,289

※各月の認定人数は、介護認定審査会の開催日を基準としている。

(4) 要介護(要支援)認定者数

(単位:人)

区分	要支援1	要支援2	要介護1	要介護2	要介護3	要介護4	要介護5	合計
第1号被保険者	1,163	690	1,266	818	616	639	432	5,624
65歳～74歳	106	84	100	70	45	43	44	492
75歳以上	1,057	606	1,166	748	571	596	388	5,132
第2号被保険者	11	18	26	29	12	11	15	122
合計	1,174	708	1,292	847	628	650	447	5,746

※6.3.31現在

第3 包括支援係

1 地域支援事業

(1) 介護予防・日常生活支援総合事業

ア 介護予防・生活支援サービス事業(平成28年10月から実施)

(ア) 訪問型・通所型サービスAの状況

(単位:人)

サービス種別	年度	市基準	現行相当
訪問型	R4	447	127
	R5	471	112
通所型	R4	505	205
	R5	523	236

(イ) 訪問型・通所型サービスCの状況

(単位:人)

サービス種別	年度	利用者数
訪問型	R4	23
	R5	22
通所型	R4	23
	R5	22

(ウ) 介護予防支援事業(ケアマネジメント)

(単位:件)

センター名	ケアプラン作成数	ケアプラン継続数	ケアプラン変更数	プラン終了数
小金井きた地域包括支援センター	1,441	1,384	32	14
小金井みなみ地域包括支援センター	1,662	1,577	12	4
小金井ひがし地域包括支援センター	1,547	1,473	39	14
小金井にし地域包括支援センター	1,229	1,180	19	8

(2) 一般介護予防事業

ア 地域介護予防活動支援事業

(ア) 小金井さくら体操自主グループ

	実施会場数 カ所	実施回数 回	延参加者数 人
地域包括支援センター管理会場	8	333	4,173
完全自主運営会場	42	227	※2,082
合計	50	560	※6,255

※自主運営のため未把握及び推計値を含む。

(イ) 小金井さくら体操リーダー養成講座

(単位:人)

養成人数	養成人数総数
12	235

イ 地域リハビリテーション活動支援事業

(ア) 自主グループ支援

活動内容の別	年度	巡回実施回数 回	延べ参加人数 人
さくら体操完全自主活動支援	R4	57	585
	R5	58	558
地域の通いの場	R4	14	147
	R5	15	144

(3) 包括的支援事業

ア 地域包括支援センターの主な実績

(ア) 総合相談等(権利擁護・高齢者虐待防止を含む。)

(単位:件)

センター名	相談件数	権利擁護 (成年後見制度等)	高齢者虐待 (延べ相談件数)
小金井きた地域包括支援センター	2,953	53	77
小金井みなみ地域包括支援センター	4,375	28	295
小金井ひがし地域包括支援センター	4,560	25	228
小金井にし地域包括支援センター	3,003	24	29
合 計	14,891	130	629

(イ) 介護予防ケアプラン(要支援1・2)

(単位:件)

センター名	作成数
小金井きた地域包括支援センター	2,690
小金井みなみ地域包括支援センター	2,091
小金井ひがし地域包括支援センター	2,102
小金井にし地域包括支援センター	1,252
合 計	8,135

(ウ) 包括的・継続的ケアマネジメント支援業務

(単位:回)

センター名	地域ケア会議	ケアマネジャー に対する支援	包括的・継続的ケアマネジメントの体制構築		
			関係機関との連携	医療機関との連携	地域のインフォーマル サービスとの連携
小金井きた地域包括支援センター	28	86	9	6	122
小金井みなみ地域包括支援センター	25	352	829	1,049	583
小金井ひがし地域包括支援センター	18	166	34	12	50
小金井にし地域包括支援センター	12	186	22	22	23
合 計	83	790	894	1,089	778

イ 在宅医療・介護連携推進事業の主な実績

(ア) 在宅医療・介護連携推進事業

内容		件数・参加者数
在宅医療・介護連携に関する相談件数		43件
看取り講演会(全2回)	12.15(金) 2.29(月)	「人生の最後に過ごしたい場所」 「がん・非がんの看取りへの対応 で困っていることを話そう！」 29人 22人
在宅医療・介護 連携に関する研 修の実施状況	第1回	11.15(水) 第14回多職種連携研修会 「高齢者の虐待対応について」 「通報後の行政の動き」 65人
	第2回	2.16(金) 第15回多職種連携研修会 「退院時カンファレンスってこんな ことをしています！」※ 49人
関係機関の情報共有に 関する研修の実施状況	10.6(金)	MCSに係る研修 19人

※在宅医療・介護連携に関する研修と関係機関
の情報共有に関する研修の合同開催

(イ) 小金井市在宅医療・介護連携推進会議開催(3回。7.13、10.19、2.8)

ウ 認知症総合支援事業

(ア) 認知症サポーター養成講座受講者数(地域包括支援センター実施分を含む。)

講座開催回数	受講者数	受講者数総数
回	人	人
21	662	9,288

(イ) 認知症初期集中支援事業

(単位:件)

相談件数	延べ訪問件数
4	4

(ウ) 認知症施策事業推進委員会開催(2回。6.14、2.21)

エ 生活支援体制整備事業

(ア) シニアのための地域とつながる応援ブック掲載団体状況

掲載団体数	発行物
R4 172	応援マップ
R5 207	応援ブック

※応援ブックと応援マップを毎年交互に作成

(イ) デイサービス認定サブスタッフ養成講座

年度	実施事業者数	受講修了者数
	事業者	人
R4	4	4
R5	3	11

(ウ) スマホ講座

年度	実施回数	受講人数
	回	
R4	スマホ入門講座	5
	LINE講座	1
R5	スマホ入門講座	2
	LINE講座	2
	スマホ活用講座	1

※スマホ入門講座、LINE講座：2日間コース

※スマホ活用講座：4日間コース

(エ) スマホサポーター養成講座

年度	実施回数	受講人数
	回	
R4	1	18
R5	1	8

※講座：3日間コース

(オ) スマホ相談会

年度	定期開催		通常開催	
	回数	利用人数	回数	利用人数
	回	人	回	人
R4	18	133	8	118
R5	43	276	6	49

(4) 任意事業

ア 家族介護教室

家族介護 教室	年間利用者数	24人
	年間延回数	4回
家族介護 継続支援	年間利用者数	121人
	年間延回数	23回

イ 認知症高齢者家族やすらぎ支援事業

活動員数	利用登録実数	利用回数
人	人	回
12	14	215

※ 活動員交流会(1回。1.25)

※ 利用回数には電話傾聴・文書送付を含む。

ウ 認知症連携会議(1回。1.15)

2 事業者支援・事業者指導

(1) 介護職員現任研修

(単位:人)

研修内容	参加人数
カスタマーハラスメント対策研修	44
養介護施設従事者等による高齢者虐待防止研修～アンガーマネジメント～	24
養介護施設従事者等による高齢者虐待防止研修～ストレスマネジメント～	29

(2) 介護支援専門員研修

(単位:人)

研修内容	参加人数
総合事業利用におけるケアマネジメントについて	24
精神疾患の理解とケアマネジャーの対応について	25

3 ネットワーク支援事業(民生委員による高齢者地域福祉ネットワーク作りの支援)の状況

(1) ネットワーク委員会開催状況 開催回数 6回 委員会出席延べ人数 87人
ネットワーク委員打合せを0回実施

(2) 町別協議会開催状況及び個人表登録状況

地区名	東町	梶野町 関野町	緑町	中町 本町(南)	前原町	桜町 本町(北)	貫井北町	貫井南町	合計
開催回数(回)	2	2	2	2	2	2	2	2	16
出席延べ人数(人)	18	9	15	12	14	17	5	13	103
人員数(人)	229	91	165	161	188	176	156	153	1,319

4 窓口相談利用状況

相談内容別件数 延 2,773 件

在宅介護	福祉機器	施設利用	住宅改修	高齢福祉サービス	介護保険サービス	介護予防	医療	
137	8	88	41	557	48	587	31	
経済問題	要介護認定	食事	住宅	人間関係	虐待	認知症	その他	
20	449	4	17	45	206	112	423	
							(計)	2,773

相談者総数(実人数) 2,590人 (1日平均10.66人)

5 老人ホーム

(1) 養護老人ホーム入所状況

(単位:人)

名称	所在地	人員
信愛寮	府中市	2
安立園	府中市	1
檜の里	八王子市	1
吉祥寺老人ホーム	武蔵野市	3
東京老人ホーム	西東京市	2
聖明園曙荘	青梅市	1
高幡台老人ホーム	日野市	1
合計(7施設)		11

(2) 養護老人ホーム措置状況

(単位:人)

区分	前年度末 措置者数	新規	廃止	合計	前年度末 待機者数	今年度末 待機者数
措置者数	11	0	0	11	0	0

6 特別短期生活介護利用状況

区分	桜町聖ヨハネ ホーム	つきみの園	シルバーシティ 武蔵境	ぬく井の杜	小金井あみず苑	合計
年間実利用者数	16人	2人	0人	0人	0人	18人
年間延日数	153日	21日	0日	0日	0日	174日

7 介護職員初任者研修支援事業の実施状況

(単位:件)

申請件数	2
決定件数	2

8 介護職員初任者研修事業の実施状況

委託業者名	講習会数 (回)	講習時間 (時間)	修了者 (人)
株式会社アイルート	16	130	5

9 介護支援ボランティアポイント事業

年度	ボランティア登録者数 人	受入事業所数 カ所
R4	248	35
R5	224	35

10 見守りシール事業

(単位:人)

区分	前年度末 利用者数	新規	廃止	今年度末 利用者数
利用者数	16	2	0	18

11 認知症検診

対象者数 人	受診者数 人	受診率 %
11,642	46	0.4

検診期間:5.6.1~6.3.29

第4 高齢福祉係

1 シルバー人材センターの育成

(1) 市事業の発注状況

(単位:円)

課 名	金 額	内 容
広報秘書課	25,145,518	市報配布(23,661,152円)、掲示板掲出(1,484,366円)
交通対策課	69,271,611	駐輪場管理(56,228,572円)、保管所管理(6,319,575円)、駅前放置自転車監視(3,473,448円)、自転車置き場清掃等(3,250,016円)
管財課	6,811,336	市庁舎清掃
コミュニティ文化課	35,472,155	集会施設管理(23,396,567円)、樹木剪定(933,000円)、東小金井駅開設記念会館管理(5,762,695円)、美術の森緑地門扉開閉(927,240円)、12集会施設日常清掃(4,452,653円)
経済課	1,894,340	市民農園管理、高齢者農園管理
環境政策課	9,434,155	滄浪泉園管理・緑地門扉開閉どんぐり(6,792,714円)、上山谷除草(118,831円)、環境楽習館(2,522,610円)
まちづくり推進課	1,610,845	シルバーピアグリーン管理
ごみ対策課	1,898,024	野川クリーンセンター清掃(1,042,800円)、資源化推進等チラシ配布(704,000円)、堆肥配布支援(41,580円)、リサイクル便所清掃(109,644円)
介護福祉課	7,282,892	家具転倒防止器具取付事業委託(203,610円)、ひと声訪問事業緊急調査委託(680,251円)、高齢者特別生活援助事業委託(288,259円)、準友愛活動(423,888円)、敬老会関係委託(5,686,884円)
健康課	204,556	樹木剪定
子育て支援課	991,800	育児支援ヘルパー
保育課	354,328	市立保育園樹木剪定
教育委員会 庶務課	7,413,406	小中学校早朝学校管理
教育委員会 学務課	4,859,200	小中学校樹木剪定(721,000円)、南小通学路見回り(4,138,200円)
教育委員会 指導室	362,934	教育相談所等清掃業務(163,900円)、小中学校連合作品展(199,034円)
生涯学習課 スポーツ振興係	14,198,953	上水公園運動施設(6,666,553円)、テニスコート(6,134,432円)、一中クラブハウス管理(1,397,968円)
生涯学習課 文化財係	512,116	文化財センター清掃
図書館	5,809,463	図書館清掃業務
公民館	45,658,412	公民館管理(25,734,729円)・清掃業務(19,923,683円)
議会事務局	4,043,000	議会だより配布
合 計	243,229,044	

(2) (公社)シルバー人材センター事業費補助金

54,741,000 円

(3) 会員状況

(単位:人)

	前年度末	新 規	退 会	今年度末
会 員 数	1,044	115	158	1,001

(4) 就業状況

就業実人員 人	就業延人員 人	就 業 率 %	年間契約金額 円	一人当配分月額 円
929	116,107	92.8	452,825,330	33,044

2 敬老事業実施状況

区 分	日 時	場 所	対 象	備 考
シニア元気フェスタ (敬老会)	9.16(土) 午前・午後	小金井 宮地 楽器ホール 大ホール	概ね70歳以上	内容:式典・演芸 (田辺靖雄&九重佑三子:昭和懐メロ歌 謡/おぼんこぼん:お笑い漫才)
記念品贈呈	9.13(水)	対象者宅へ	99歳、100歳	記念品(商品券)を贈呈(宅送) 対象者 99歳 30人 100歳 20人
100歳訪問	9.18(月)	対象者宅へ	100歳 1人	訪問して記念品(商品券)を贈呈 施設入所者を除く対象者11人中、希望 者について訪問を実施
高齢者事業の紹介(市報)	9.1(金)	—	全 市 民	高齢者の各種制度紹介

3 おとしより入浴事業利用状況(1浴場)

(単位:人)

事業名及び実施月	おとしより	小学生以下	合 計
菖 蒲 湯 (5月)	95	35	130
薬 湯 (8月)	85	15	100
敬 老 湯 (9月)	98	10	108
銭湯祭り(10月)	78	19	97
柚 子 湯 (12月)	92	32	124
朝 湯 (1月)	88	14	102
レモン湯(2月)	86	12	98
合 計	622	137	759

※ぬくい湯で実施

4 高齢者寝具乾燥事業利用状況

(単位:人)

区 分	前年度末登録人員	令 和 5 年 度 分		合 計	延べ人数
		新 規	廃 止		
利用者数	110	19	20	109	857

5 高齢者見守り支援事業実施状況

(1) 高齢者おむつサービス

(単位:人)

前年度末登録人員	令 和 5 年 度 分		当年度末登録人員
	新 規	廃 止	
41	30	23	48

(2) ひとりぐらし高齢者入浴券交付

前年度末登録人員 人	令 和 5 年 度 分		当年度末登録人員 人	年間交付枚数 枚
	新 規 人	廃 止 人		
12	1	1	12	930

(3) ことぶき理容券交付

前年度末登録人員 人	令 和 5 年 度 分		当年度末登録人員 人	年間交付枚数 枚	年間利用枚数 枚
	新 規 人	廃 止 人			
22	2	5	19	206	119

(4) 自立支援日常生活用具給付

(単位:件)

品目	腰掛便座	入浴補助用具	手すり	スロープ	シルバーカー	歩行補助杖	電磁調理器
支給件数	0	0	0	0	7	26	1

(5) 高齢者福祉電話設置状況

(単位:台)

区分	前年度末設置台数	令和5年度分				当年度末設置台数
		新規貸与	撤去	転居	電話番号変更	
設置台数	9	0	1	0	0	8

※電話加入権 49件

(6) 徘徊高齢者家族支援サービス探索状況

(単位:台)

区分	前年度末登録件数	令和5年度分		当年度末登録件数
		新規	廃止	
利用機器台数	6	5	4	7

※延べ検索回数 656回

(7) 高齢者救急通報システム設置状況

(単位:台)

区分	前年度末設置件数	令和5年度分		当年度末登録件数
		新規	廃止	
消防庁方式	1	0	0	1
民間業者方式	49	7	7	49

※協力員数(R6.3.31現在) 1人

(8) 高齢者住宅火災直接通報システム設置状況

(単位:台)

区分	前年度末設置件数	令和5年度分		当年度末登録件数
		新規	廃止	
設置機器台数	0	1	0	1

(9) 友愛活動事業活動状況

活動員数 人	訪問対象高齢者数 人	訪問延回数 回	電話訪問延回数 回
2	3	31	86

※連絡会 2回、高齢者福祉に係る研修会 2回

(10) ひと声訪問事業実施状況

(単位:件)

区分	前年度末登録世帯数	令和5年度分		当年度末登録世帯数
		新規	廃止	
利用数	117	18	18	117

※ひとり暮らし高齢者及び高齢者のみの市民税非課税世帯に牛乳等を配達

※年間配達世帯数 延べ1,383世帯、年間配達本数 延べ16,801本

※緊急調査件数13件(死亡1件、入院1件、外出0件、その他11件)

6 高齢者自立支援住宅改修給付状況

(単位:件)

種 目		単身世帯	高齢者のみ世帯	その他の世帯	合 計
予 防 改 修	手すりの取付	1	2	1	4
	床段差の解消	0	0	0	0
	洋式便器への取替え	0	0	0	0
設 備 改 修	浴槽の取替え	8	6	6	20
	流し、洗面台の取替え	0	0	0	0
	便器の洋式化	1	0	0	1
合 計		10	8	7	25

7 特別生活援助事業利用状況

(単位:件(延べ))

区 分	衣類の入れ替え	大掃除	大型家具の移動	照明器具の交換	その他
利用世帯数(延べ) 56世帯	2	34	5	2	30

8 補聴器購入費助成事業の実施状況

(単位:件)

申請件数	76
決定件数	50
助成件数	47

9 食の自立支援事業利用状況

※ 実施場所 本町高齢者在宅サービスセンター

※ 実施場所 桜町高齢者在宅サービスセンター

食の自立支援事業 (週1回～3回)	年間実利用者数	266人	食の自立支援事業 (週4回～6回)	年間実利用者数	7人
	年間延配食数	24,065食		年間延配食数	1,122食
緊急配食サービス	年間延利用者数	10人			
	年間延配食数	41食			

10 高齢者住宅改修相談事業

年間実利用者数	29人
年間延利用回数	59回

※ 実施場所 各地域包括支援センター

11 家具転倒防止器具等取付状況

(単位:件)

月	4	5	6	7	8	9	10	11	12	1	2	3	合計
利用数(世帯数)	1	2	3	1	0	0	2	0	1	2	2	0	14

12 高齢者いきいき活動事業活動状況

	講座名	回数 回	延べ人数 人
1	笑いと健康体操～AKB体操～(4月)	4	51
2	脳トレORIGAMI	4	63
3	いきいき楽々名作朗読教室	5	55
4	関東大震災100年から学ぶ	4	38
5	笑いは元気な源～大いに笑って元気な毎日を	1	20
6	心によりそってくれた歌をたずねて	3	41
7	ウクレレでエンジョイライフ	7	120
8	清水智子先生の音楽で元気になる講座	3	52
9	能へのいざない～全部見せます能楽の世界	4	66
10	笑いと健康体操～AKB体操～(10月)	4	46
11	ボランティアガイドさんと巡る小金井散策	2	10
12	(己書)筆ペンで楽しく年賀状を描いてみよう	2	28
13	健康マージャン入門講座	8	197
14	デッサンから始める楽しい水彩・顔彩入門	6	82
15	移りゆく季節を感じながら俳句を楽しむ会	4	64
	計	61	933

13 老人クラブ育成

(1) 老人クラブ加入状況及び補助状況

加入状況				補助金額	
クラブ数	正会員 (A) 人	市内60歳 以上の人口 (B) 人	組織率 (A)/(B) %	令和5年度 円	令和4年度 円
13	1,042	34,093	3.1	4,286,200	4,288,900

※5.4.1現在

(2) 老人クラブ連合会補助状況

(単位:円)

令和5年度	令和4年度
3,540,000	3,540,000

(3) 単位クラブ会長名と区域及び活動場所

番号	クラブ名	会長名	活動する会員の住所	活動場所
1	東部寿楽会	鳥居 里子	東町一・二・三・四・五丁目、中町の一部	東センター
2	本町長生会	池内 清三	本町全域(本町住宅を除く)	上之原会館
3	南部長生会	萩原 茂	前原町三・四・五丁目	前原町丸山台集会所
4	北部長生会	岸田 加代	桜町全域、関野町全域、本町・緑町の一部	桜町上水会館
5	梶野高砂会	榎本 龍二	梶野町全域	婦人会館
6	緑長生会	田川 尚子	緑町全域及び本町・桜町・梶野町の一部	緑センター
7	柏鳳会	柴崎 憲子	東町一・二・三・四丁目 中町	マロンホール
8	ぬくい会東	兵頭 友幸	貫井南町一・二丁目及び三～五丁目の一部	貫井南センター
9	ぬくい会西	鈴木 良二	貫井南町四丁目及び三・五丁目の一部	貫井南センター
10	三楽会	岡 衛志	貫井北町一・二・四・五丁目貫井南町三丁目の一部	貫井南町三楽集会所
11	松寿会	青木 タミ子	貫井北町三丁目	貫井北町集会場
12	悠楽会	飯田 勝巳	前原町一・二丁目	中町天神前集会所
13	緑寿会	保科 正俊	本町住宅全域及び周辺地域	本町住宅集会所

※6.3.31現在

第5 新型コロナウイルス感染症関連事業

1 介護保険係

(1) 介護事業所等における新型コロナウイルス感染拡大防止対策推進事業

対象事業所数	PCR検査数		補助金額
	職員	利用者	千円
6	70	76	667

(2) 介護事業所物価高騰対策事業継続支援事業

対象事業所数	補助金額
	千円
136	63,397

2 包括支援係

(1) 在宅要介護高齢者緊急短期入院・入所事業 (単位:人)

申請	実績
0	0

(2) 在宅要介護高齢者移送費補助金 (単位:人)

申請	実績
0	0

3 高齢福祉係

(1) 準友愛活動事業活動状況

活動員数 人	訪問対象高齢者数 人	電話訪問延回数 回
2	12	457

※ 準友愛活動は友愛活動事業に準ずるもので、友愛活動の新規申込みをする市民に対し、新型コロナウイルス感染症が収束するまでの当面の間、市が実施する研修を受講した委託事業者が準友愛活動員となり、電話訪問のみの訪問を実施するものである。

(2) 特別短期生活介護利用状況

利用者数 人	年間延日数 日
0	0

※ 介護者が新型コロナウイルス感染症に罹患したことにより、在宅介護が受けられない者を緊急に入所させる事業

福祉保健部

健康課

健康係

第1 健康係

1 審議会等開催状況

(1) 小金井市市民健康づくり審議会

区分	開催日	議題
第1回	5.7.5	1 次期健康増進計画の策定の背景と目的について 2 本市の健康に関する現状と課題について 3 その他
第2回	5.8.30	1 次期健康増進計画における計画の理念と目標について 2 次期健康増進計画における施策の展開について 3 その他
第3回	5.9.29	1 次期健康増進計画における基本理念について 2 次期健康増進計画における数値目標について 3 その他
第4回	5.10.24	1 小金井市健康増進計画（第3次）の素案について 2 市民説明会及びパブリックコメントの実施について 3 その他
第5回	6.1.24	1 パブリックコメントの結果について 2 小金井市健康増進計画（第3次）（案）について 3 その他（令和4年度健康増進計画（第2次）の進捗状況調査について）

(2) 食育推進会議

区分	開催日	議題
第1回	5.5.17	1 学芸大学と辻調理専門学校との講演会について 2 食育コーディネータの選考について 3 令和5年度食育コーディネータ実績について 4 子ども食堂について 5 小金井市食育ホームページについて 6 小金井市民歯と口の健康2023について 7 その他
第2回	5.8.23	1 進捗状況調査について 2 小金井市民歯と口の健康2023について（報告） 3 プロローグ収穫大作戦について（報告） 4 まろん食堂について（報告） 5 多摩府中保健所・JR東小金井駅・東京電機大学付属中学校高等学校の「"ちゃんとはん" 習慣で健康的な学生生活を」の駅構内での広報活動について（報告） 6 学務課・健康課合同事業「親子でクッキング」について（報告） 7 小金井市食育ホームページ編集委員会より 8 その他
第3回	5.11.30	1 進捗状況調査について 2 農業祭の報告 3 食育推進会議委員からの食育活動報告 4 食育HP委員会より（報告） 5 その他
第4回	6.2.7	1 進捗状況調査についての各課からの意見について 2 食育HP委員会より（報告） 3 井上委員より「後期高齢者の孤食について」 4 その他

(3) 小金井市のち支える自殺対策計画策定委員会

区分	開催日	議題
第1回	5.5.24	1 自殺対策計画案について 2 その他
第2回	5.8.28	1 こころの健康に関するアンケート調査結果等について 2 次期自殺対策計画の趣旨等について 3 小金井市における自殺の特徴について 4 その他
第3回	5.10.16	1 いのち支える自殺対策における取組について 2 こころの健康に関するアンケート調査の結果（計画記載分） 3 第2次自殺対策計画策定に係る各課実施事業について（事業の棚卸し） 4 その他
第4回	5.11.27	1 第2次小金井市自殺対策計画素案について 2 令和4年度自殺対策計画進捗確認について 3 パブリックコメントの実施について 4 その他
第5回	6.3.13	1 第2次小金井市自殺対策計画（案）に対する意見及び検討結果について 2 第2次小金井市自殺対策計画（案）について 3 第2次小金井市自殺対策計画＜概要版＞（案）について 4 今後の自殺対策に関する取組について 5 その他

2 母子保健

(1) 妊娠届 (単位:人)

届出数	885
-----	-----

(2) 母子健康手帳 (単位:件)

交付延数	903
------	-----

(3) 妊婦面談 (単位:人)

面談数	918
-----	-----

(4) 妊産婦・乳幼児保健指導 (保健指導票発行)

	妊 婦	産 婦	乳 幼 児	合 計
実人数 (人)	0	0	0	0
発行延件数 (件)	0	0	0	0
受診延件数 (件)	0	0	0	0

(5) 両親学級

区 分	対 象 者	開催回数 (回)	受講者数
ひまわりクラス (平日コース)	妊婦・ パートナー	4	67
たんぼぼクラス (土曜コース)		12	490

(6) 新生児・妊産婦訪問指導

(単位:件)

対象者	区分	訪 問 延 件 数		
		訪問指導員	市保健師	合計
新生児 (除未熟児)		779	68	847
未 熟 児		2	22	24
妊 産 婦		779	145	924

(7) 新生児等聴覚検査

(単位:人)

対象者	生後50日以内	実施人数	
		里帰り等新生児聴覚検査助成申請者	715
		104	

(8) ブックスタート

対象者	実施人数 (人)
3～4か月児健康診査受診者	931

※新型コロナウイルス感染症の影響により配布方法を変更して実施

(9) 健康診査

種 別		実施回数 (回)	対象者数 (人)	受診者数 (人)	受診率 (%)	
妊婦健康診査	妊婦健康診査1回目	1	885	858	96.9	
	妊婦健康診査2回目以降	13	—	9,406	—	
	超音波検査	1	—	991	—	
	超音波検査2回目以降	3	—	1	—	
	子宮頸がん検診	1	—	837	—	
	精密健康診査	随時	0	0	—	
	里帰り等妊婦健康診査助成申請者	14	—	145	—	
	里帰り等超音波検査助成申請者	1	—	14	—	
里帰り等子宮頸がん検診助成申請者	1	—	8	—		
産婦健康診査		24	953	919	96.4	
乳児健康診査	3～4か月児健康診査	24	953	931	97.7	
	6・9か月児健康診査	6～7か月	随時	953	870	91.3
		9～10か月	随時	953	865	90.8
	精密健康診査	随時	46	41	89.1	
1歳6か月児健康診査		24	911	874	95.9	
経過観察健康診査 (心理)		31	156	118	75.6	
経過観察健康診査 (集団)		12	74	43	58.1	
精密健康診査		随時	26	22	84.6	
3歳児健康診査		24	977	953	97.5	
経過観察健康診査 (心理)		36	132	83	62.9	
精密健康診査		随時	103	104	101.0	
乳幼児経過観察健康診査		12	90	78	86.7	
乳幼児発達健康診査		12	22	21	95.5	

※超音波検査2回目以降は12月以降妊娠届提出者対象

(10) 乳幼児歯科相談室

種別	実施回数(回)	申込者数(人)	受診者数(人)	受診率(%)
むし歯予防教室	40	131	119	90.8
歯科健康診査	40	484	410	84.7
歯科予防処置	70	197	175	88.8
処置内容	フッ素塗布(件)	フッ化ジアンミン銀溶液(件)	歯石除去(件)	歯口清掃(件)
実施延数(有料)	171	2	0	0
実施延数(無料)	0	0	7	0

(11) 妊婦歯科健康診査

対象者	実施回数(回)	対象者数(人)	受診者数(人)	受診率(%)
妊婦(各医療機関)	通年	892	340	38.1

(12) 妊婦歯科教室

種別	実施回数(回)	参加者数(人)
妊婦歯科教室	18	24

(13) 養育医療給付 (単位: 件)

種別	件数
給付申請	13
給付決定	13

(14) 母子健康相談・保健相談

種別	実施回数(回)	乳児(人)	幼児(人)	合計(人)
乳幼児健康相談	64	912	355	1,267
保健センター	18	276	162	438
婦人会館	12	193	41	234
前原暫定集会施設	—	—	—	—
東センター	12	294	115	409
南センター	10	49	12	61
桜町上水会館	6	65	13	78
丸山台集会施設	6	35	12	47
歯科健康相談	10	5	12	17
栄養個別相談	7	8	3	11

※新型コロナウイルス感染症の影響により回数減にて実施

(15) 食育事業

種別	実施回数(回)	参加者数(人)
離乳食教室(1回食)	24	182
離乳食教室(2回食)	12	100
離乳食教室(3回食)	12	96
離乳食教室(完了食)	8	39
こどもクッキング	4	44

※完了食 令和5年度開始

(16) 乳幼児食育メール配信事業 (単位: 人)

登録年齢	登録者数
0～1歳	498
2～3歳	483
4～5歳	416

(17) 産後ケア事業 (単位: 人)

種別	利用延人数
日帰り	424
宿泊	58

(18) ファーストパースプーサポート事業 (単位: 枚)

種別	こども商品券配布数
第1子	446
第2子	762
第3子以降	273

(19) 多胎児家庭支援事業 (単位: 枚)

種別	こども商品券配布数
0歳児	18
1歳児	12
2歳児	8

(20) 出産・子育て応援事業 (単位: 枚)

種別	出産応援ギフト	子育て応援ギフト
発行数	2,151	1,655

※令和4年度遡及分を含む

3 成人保健

(1) 健康教育

ア 健康講演会

(単位：人)

種 別	実 施 月 日	内 容	講 師	受 講 者 数
医 科	5. 6. 3	タバコの影響～最近の喫煙事情について～	安武 哲生	7
医 科	5. 6. 13	予防接種について～B群・肺炎球菌ワクチン・带状疱疹ワクチンについて～	竹田 溪輔	6
医 科	5. 7. 13	腰痛・ひざ痛のセルフケアについて	浅沼 和生	27
医 科	5. 9. 23	高血圧について～最大の生活習慣病の原因と治療～	福岡 俊宗	12
医 科	5. 10. 4	乳がん自己検診法	羽木 裕雄	6
医 科	5. 11. 15	がん検診～肺がんの早期発見・受動喫煙について～	筒井 秀人	6
医 科	5. 11. 18	大腸ポリープのお話し～大腸癌は予防できる～	高橋 由至	24
医 科	6. 2. 22	生活習慣病～糖尿病について～	平嶺 和宏	14
医 科	6. 3. 21	こころの健康～うつ病予防、ストレスのセルフケアについて～	森本 陽子	13
歯 科	5. 5. 31	歯科医院との付き合い方	橋詰 雅志	3
歯 科	5. 11. 1	見逃さないで！オーラルフレイル	尾崎 玲香	16
歯 科	6. 2. 7	予防歯科って？皆さん、歯を抜いたり削ったりしたくないでしょ？	三村 義仁	4

イ 健康づくりフォローアップ指導

種 別	実 施 回 数 (回)	参 加 者 数	
		実人数(人)	延人数(人)
糖 尿 病 予 防 教 室	1 (2日コース)	17	28
糖尿病予防教室(復習会 栄養)	1 (1日コース)	9	9
糖尿病予防教室(復習会 運動)	1 (1日コース)	11	11
骨粗しょう症予防教室	1 (2日コース)	7	12
いきいき健康教室	2 (1日コース)	22	24
血管若返り教室	1 (1日コース)	12	12
親子健康教室	1 (1日コース)	8	8
体組成測定でボディメイク教室	1 (2日コース)	5	7

(2) 独自健康診査

(単位：人)

種 別	対 象 者	実施方法	受診者数
フォロー健康診査	40歳以上の小金井市 国民健康保険加入者	個別	7,048
	後期高齢者医療保険 加入者		7,564
	40歳以上の上記以外の医療保険 加入者及び集団健診受診者		739
集団健康診査	35歳～39歳の者	集団	25
	40歳以上の医療保険 未加入者及び切替者		129
障害者健康診査	16歳～39歳で心身 に障害のある者		

(3) 肝炎ウイルス検診

(単位：人)

種 類	B型+C型	B 型 の み	C 型 の み	合 計
受診者数	560	1	0	561

(4) 骨粗しょう症検診

(単位：人)

対 象 者	実施方法	受 診 者	要 精 検	要 指 導
35歳～70歳の節目 年齢の女性	集 団	48	19	12

(5) がん検診 (単位：人)

種 別	対 象 者	実 施 方 法	受診者数	要精密者数
胃がん	40歳以上	集 団	494	26
	50歳以上隔年	個 別	503	87
子宮がん	20歳以上隔年	個 別	2,250	57
乳がん	40歳以上隔年	集 団	280	18
		個 別	1,458	122
肺 が ん	40歳以上	集 団	345	2
大腸がん	40歳以上	集 団	547	50
		個 別	4,753	423

(6) 歯科健康診査 (単位：人)

種 別	対 象 者	実 施 方 法	受診者数
成人歯科健康診査	20歳・25歳・30歳・35歳・40歳・45歳 50歳・55歳・60歳・65歳・70歳・75歳 ・80歳	個別	1,902
	50・60歳レントゲン撮影者		122
	歯科医療連携		在宅要介護者・障害者

(7) 成人健康相談・保健相談

種 別	実施回数(回)	実施人員(人)
成人健康相談	6	20
歯科健康相談	8	30
栄養個別相談	8	12
栄養集団指導	5	47

(注) 歯科健康相談・栄養個別相談・栄養集団指導の実施人員は小学生以上も含む

(8) 自殺対策

種 別	対 象 者	参加者数(人)
ゲートキーパー養成研修	市民・関連団体職員	39

4 感染症・結核予防

(1) 感染症発生数及び消毒件数

(単位：人)

類型	1 類	2 類	3 類	4 類
人数	0	0	0	0
消毒	消毒対象			
入院等	原則入院	状況に応じて入院	特定業務への 就業制限	媒介動物の輸入規制、 消毒、物件の廃棄などの 物的措置
患家消毒		0	作業延人員	0
関係消毒		0	作業延人員	0
合計		0	合計	0

(2) 結核検診

対象者	実施回数(回)及び時期	実施内容	受診者数(人)
16歳以上の市民	集団：4日、個別：6～2月	レントゲン直接撮影	15,184

(3) 法定予防接種

ア 定期予防接種

(単位：人)

種別	内訳	延べ接種者数	予診のみの者
B C G		953	1
ジフテリア・破傷風(Ⅱ期)		729	0
ジフテリア・百日せき・破傷風・ポリオ		3,873	2
急性灰白髄炎		1	0
麻しん・風しん(Ⅰ期)		936	0
麻しん・風しん(Ⅱ期)		1,023	0
日本脳炎		3,867	1
ヒブ		3,669	1
小児用肺炎球菌		3,676	2
水痘		1,738	0
B型肝炎		2,738	2
子宮頸がん		1,851	0
ロタウイルス	ロタリックス	569	1
	ロタテック	1,843	0
高齢者インフルエンザ		13,113	0
高齢者肺炎球菌		1,091	0
風しん(第5期)		27	0

※麻しん・風しん(Ⅰ期)には接種機会を逃した者への接種を含む

※四種混合の接種者には三種混合の接種者を含む

イ 臨時予防接種

(単位：人)

種別	接種者数内訳						
	1回目	2回目	3回目	4回目	5回目	6回目	7回目
新型コロナウイルス	136	136	415	1,710	9,415	21,093	13,864

※【対象者】1～4回目接種は、生後6か月以上。5回目接種は、5歳以上。6、7回目接種は、12歳以上。

(4) 任意予防接種

(単位：人)

種別	内訳	延べ接種者数
おたふくかぜ		857
小児インフルエンザ		9,616
成人風しん		191
带状疱疹	生ワクチン	314
	不活化ワクチン	3,187

5 救急医療

(1) 休日診療及び休日準夜診療利用状況

項目	休日数 (日)	医療機関数 (か所)	総患者数 (人)	内 訳			
				内科(人)	外科(人)	小児科(人)	その他(人)
休日診療	73	292	7,962	3,696	64	2,205	1,997
休日準夜診療	73	73	665	396	7	241	28

(2) 休日歯科診療利用状況

項目	休日数 (日)	医療機関数 (か所)	総患者数 (人)
休日診療	73	73	234

(3) 小児救急医療利用状況 (単位:人)

患者数
664

6 公立昭和病院

(1) 小金井市利用状況

(単位:人)

入院(延)	外来(延)	感染症(延)		人間ドック	脳ドック	夜間休日救急
		入院	外来			
4,319	6,108	48	81	185	4	483

7 各種申請書等受理事務

(1) 原子爆弾被爆者等援護事務 (単位:件)

申請書等受理件数	19
----------	----

(2) 大気汚染健康障害者医療費助成申請書等受理事務

(単位:件)

種 別	受 理 件 数
認定申請書(新規)	1
認定期間更新申請書	250
その他	17

8 歯と口の健康週間行事(小金井市民の歯と口の健康行事)

(単位:人)

実施日	実施場所	口腔ガン検診	参加者数合計
5.6.18	小金井 宮地楽器ホール (小金井市民交流センター)	124	374
歯科医師会主催・小金井市協賛			

9 献血推進

(単位:人)

種 別	採血者数
200ml	177
400ml	1,226

10 畜犬登録

登録総数(頭)	4,599
新規登録数(頭)	389
注射済票交付数(件)	3,632
集合注射実施数(件)	317

11 原爆被爆者見舞金

見舞金 支給状況	支給対象者数(人)	単価(1人当たり)(円)	支給総額(円)
		49	12,000

子ども家庭部

子育て支援課

子育て支援係
子ども家庭支援センター
手当助成係

第1 子育て支援係

1 子ども家庭支援センター

(1) 相談件数 (単位：件)

区分	養護相談		保健相談	障害相談	非行相談	育成相談	その他	計
	児童虐待相談	その他の相談						
件数	1,862 (252)	2,979 (322)	40	77	1	767	287	6,013

※ 前年度からの継続指導件数を含む相談延件数。※ () 内は要保護児童数

(2) 専門相談 (単位：人)

区分	こころの相談
人数	29

(3) 親子遊びひろば利用人数 (単位：人)

0歳	1歳	2歳	3歳	4歳	5歳	6歳	保護者	計
4,726	1,985	1,426	740	301	212	6	8,196	17,592

(4) 育児支援ヘルパー派遣事業

①派遣状況

ア) コーディネート 61人

イ) ヘルパー派遣

		人数 (人)	時間数 (時間)
ヘルパー派遣 (産前)	一般世帯	5 (0)	73.0 (0)
	市民税非課税世帯等	0	0
ヘルパー派遣 (産後)	一般世帯	67 (8)	1,315.5 (288.5)
	市民税非課税世帯等	3 (1)	91.0 (11.0)
計		75 (9)	1,479.5 (299.5)

※ () 内は多胎児家庭数

②ヘルパー研修会

開催日	参加者 (人)	内 容
5. 12. 18	16	「沐浴」 (助産師)

(5) 養育支援訪問事業

①派遣状況

ア) コーディネート 12人

イ) ヘルパー派遣

		人数 (人)	時間数 (時間)
ヘルパー派遣	一般世帯	5	174.0
	市民税非課税世帯等	3	195.0
計		8	369.0

ウ) 専門相談訪問支援者派遣

	人数 (人)	回数
専門相談訪問支援者派遣	1	18

②ヘルパー研修会

開催日	参加者 (人)	内 容
6. 2. 20	40	「ペアトレってなんだろう？」 (臨床心理士)

(6) 子どもショートステイ事業

申請数 (件)		14	
利用者数	実数	一般世帯 (人)	3
		市民税非課税・生活保護世帯等 (人)	2
	延利用人数 (人)		13
宿泊数 (泊)		15	

(7) 両親学級 (育児科)

区分	対象者	開催回数 (回)	受講者数	
			実人数 (人)	延人数 (人)
エンジェル教室	4～5か月児	12 (2日コース)	165	295
カルガモ教室	10か月～1歳2か月児	6 (2日コース)	73	128

(8) 育児不安親支援事業

実施回数 (回)	参加者延人数 (人)
12	27

2 ファミリー・サポート・センター

(1) 会員数

	区 分			
	協力会員	依頼会員	両方会員	合 計
会員数 (人)	307	1,832	23	2,162

(2) 活動状況

内 容	活動回数 (回)
保育所・幼稚園への送迎及び預かり	570
保育所・幼稚園への送迎	1,985
学校の放課後及び学童保育の帰宅後の預かり	211
保護者等の短時間・臨時的就労等外出時の援助	541
子どもの習い事や学校行事及び学校等の休み時の援助	699
その他	1,323
計	5,329

※ 活動回数の多い上位5項目を記載。それ以外は、その他として計上

3 助産施設・母子生活支援施設

(1) 助産施設入所費用支弁状況

施設名	件数 (件)	延日数 (日)	支弁額 (円)
—	0	0	0
計	0	0	0

(2) 母子生活支援施設入所費用支弁状況

延世帯数 (世帯)	支弁額 (円)
0	0

4 ひとり親福祉

(1) ひとり親家庭ホームヘルプサービス事業利用状況

利用実世帯 (世帯)	派遣延回数 (回)	派遣時間数	
		全時間数 (時間)	内付加分 (時間)
1	4	8	8

(2) 母子家庭及び父子家庭自立支援給付金事業利用状況

	支給件数 (件)		支給延月数 (月)	
	継続	新規	継続	新規
高等職業訓練促進給付金	1		5	
	0	0	—	—
	1	1	5	5
高等職業訓練修了支援給付金	1		—	
自立支援教育訓練給付金	3		—	
高等学校卒業程度認定試験合格支援受講終了時給付金	0		—	
高等学校卒業程度認定試験合格時給付金	0		—	

(3) 母子・父子自立支援プログラム策定状況 (単位：件)

相談件数	申込件数	就労決定
13	12	8

5 資金貸付

(1) 東京都母子及び父子福祉資金貸付状況

貸付申請		貸付件数		貸付金交付	
件数 (件)	金額 (円)	件数 (件)	金額 (円)	件数 (件)	金額 (円)
3	1,696,000	3	1,696,000	3	1,696,000

(2) 東京都女性福祉資金貸付状況

貸付申請		貸付件数		貸付金交付	
件数 (件)	金額 (円)	件数 (件)	金額 (円)	件数 (件)	金額 (円)
0	0	0	0	0	0

6 養育費確保支援事業補助金

(件)

対象経費	申請数	交付決定数
公正証書等作成経費	6	6
養育費保証契約締結経費	0	0

7 「のびゆくこどもプラン 小金井」(小金井市子ども・子育て支援事業計画)

小金井市子ども・子育て会議審議経過

回数	月日	主な検討事項等
第7回	5. 7. 5	<ul style="list-style-type: none"> ・子どもオンブズパーソンについて ・子どもの居場所部会の報告について ・保育課報告事項 ・児童青少年課報告事項 ・「のびゆくこどもプラン 小金井」の進捗状況の点検・評価

第8回	5. 8. 9	・「のびゆくこどもプラン 小金井」の進捗状況の点検・評価
第1回	5. 9. 22	<ul style="list-style-type: none"> ・委員自己紹介 ・事務局自己紹介 ・会長、職務代理の選出 ・子ども・子育て会議所掌事務及び次期計画策定スケジュール ・部会設置について ・令和6年4月に向けた認可保育園等の定員変更について ・民設民営学童保育所設置事業者の募集状況について（口頭報告）
第2回	5. 11. 29	<ul style="list-style-type: none"> ・「のびゆくこどもプラン 小金井」に係る事業について（子どもの遊び場等整備事業、（仮称）中学生サミット） ・子ども・子育て会議における部会の設置について ・次期計画策定に係るニーズ調査
第3回	6. 3. 18	<ul style="list-style-type: none"> ・子どもの権利部会委員指名（報告） ・民設民営学童保育所の状況について ・こども家庭センターの開設について ・トワイライトステイ事業について ・次期計画策定に係るニーズ調査 ・利用定員の設定 ・その他（全国自治体シンポジウム開催について）

小金井市子ども・子育て会議子どもの居場所部会審議経過

回数	月 日	主な検討事項等
第4回	5. 5. 29	・子どもの居場所について

第2 手当助成係

1 手当に関すること

(1) 児童手当支給状況

内 訳 \ 区 分	対象児童数 (人)	支給金額 (円)
児童手当	10,009	1,318,165,000
特例給付	2,198	132,855,000
合 計	12,207	1,451,020,000

(2) 児童育成手当支給状況

内 訳	区 分	対象児童数 (人)	支給金額 (円)
児童育成手当	障害手当	57	16,600,000
	育成手当	715	111,969,000
	障害+育成手当	11	5,390,000
合 計		783	133,959,000

(3) 小金井市愛育手当支給状況

区 分	受給者 (人)	延支給月数(月)	支給金額 (円)
3歳児	3	29	211,700
4歳児	7	51	372,300
5歳児	4	42	306,600
合 計	14	122	890,600

(4) 児童扶養手当支給状況

区 分	全部支給 (人)	一部支給 (人)	全部支給停止 (人)	合計 (人)
受給資格者	149	151	112	412
支給金額 (円)			143,674,110	

2 ひとり親家庭等医療費助成に関すること

(1) 助成事業

世帯数（世帯）	対象者数（人）	延受診者数(件)	医療助成費（円）
330	554	8,349	21,706,110

区 分	高額療養費受入金	過誤払受入金
件 数 (件)	0	1
金 額 (円)	0	17,652

(2) 助成対象者

(単位：世帯／人)

区 分	母子家庭	父子家庭	養育者	合 計
世帯数	316	12	2	330
対象者数	537	14	3	554

3 乳幼児医療費助成に関すること

(1) 助成状況

区 分	対象児童数（人）	延受診件数（件）	医療助成費（円）
都基準分	5,345	110,055	198,015,950
市単独分	1,555	29,662	54,666,229
合 計	6,900	139,717	252,682,179

区 分		高額療養費受入金	過誤払受入金
都基準分	件数 (件)	0	3
	金額 (円)	0	1,280
市単独分	件数 (件)	0	2
	金額 (円)	0	144

(2) 助成対象者数

(単位：人)

区 分		国民健康保険	社会保険	合 計
対象者数	都基準分	5 1 3	4, 8 3 2	5, 3 4 5
	市単独分	1 0 4	1, 4 5 1	1, 5 5 5
合 計		6 1 7	6, 2 8 3	6, 9 0 0

4 義務教育就学児医療費助成に関すること

(1) 助成状況

区 分	対象児童数 (人)	延受診件数 (件)	医療助成費 (円)
都基準分	6, 0 3 5	9 2, 9 9 5	2 0 2, 8 2 6, 2 0 0
市単独分	3, 4 0 1	3 8, 1 0 2	7 8, 5 0 7, 1 5 8
合 計	9, 4 3 6	1 3 1, 0 9 7	2 8 1, 3 3 3, 3 5 8

区 分		高額療養費受入金	過誤払受入金
都基準分	件数 (件)	0	1
	金額 (円)	0	1 3, 4 6 9
市単独分	件数 (件)	0	1
	金額 (円)	0	1, 6 8 0

(2) 助成対象者数

(単位：人)

区 分		国民健康保険	社会保険	合 計
対象者数	都基準分	7 0 5	5, 3 3 0	6, 0 3 5
	市単独分	1 6 2	3, 2 3 9	3, 4 0 1
合 計		8 6 7	8, 5 6 9	9, 4 3 6

5 高校生等医療費助成に関すること

(1) 助成状況

区 分	対象児童数（人）	延受診件数（件）	医療助成費（円）
都基準分	1, 505	13, 790	36, 079, 653
市単独分	1, 168	4, 500	12, 222, 731
合 計	2, 673	18, 290	48, 302, 384

区 分		高額療養費受入金	過誤払受入金
都基準分	件数（件）	0	0
	金額（円）	0	0
市単独分	件数（件）	0	0
	金額（円）	0	0

(2) 助成対象者数

（単位：人）

区 分		国民健康保険	社会保険	合 計
対象者数	都基準分	211	1, 294	1, 505
	市単独分	57	1, 111	1, 168
合 計		268	2, 405	2, 673

子ども家庭部

保 育 課

保 育 係

第1 保育係

1 保育園運営費支弁状況

施設名	定員 人	R6.3 在籍児 人	入 所 児 数 (延)				運営費 支弁額 円	市補助金 円	保育料 徴収額 円
			3 歳 未 満 児 人	3 歳 児 人	4 歳 以 上 児 人	計 人			
く り の み	104	(2) 92	(0) 367	(0) 248	(10) 515	(10) 1,130	-	-	6,505,200
わ か た け	112	(1) 92	(0) 381	(0) 236	(12) 480	(12) 1,097	-	-	6,359,100
小 金 井	114	(0) 86	(0) 429	(0) 221	(0) 428	(0) 1,078	-	-	8,711,400
さ く ら	104	(1) 77	(0) 303	(0) 194	(12) 383	(12) 880	-	-	4,457,600
け や き	140	(4) 119	(30) 648	(0) 263	(0) 528	(30) 1,439	-	-	9,041,400
小 計	574	(8) 466	(30) 2,128	(0) 1,162	(34) 2,334	(64) 5,624	-	-	35,074,700
ひ な ぎ く	110	(5) 105	(27) 543	(0) 204	(23) 529	(50) 1,276	133,071,690	71,123,560	10,929,400
貫 井	150	(1) 112	(11) 496	(0) 236	(2) 532	(13) 1,264	112,335,150	83,614,850	7,920,850
愛 の 園	140	(5) 137	(22) 704	(0) 279	(35) 612	(57) 1,595	168,368,140	77,667,960	12,241,750
光 明 第 二	122	(0) 120	(0) 555	(0) 300	(0) 563	(0) 1,418	133,167,400	86,601,100	6,676,150
し ん あ い	125	(2) 123	(8) 634	(0) 284	(13) 582	(21) 1,470	141,637,460	77,219,050	15,007,500
こ む ぎ	118	(1) 114	(0) 625	(0) 219	(12) 501	(12) 1,345	135,193,850	68,148,410	13,745,950
ひ ま わ り	60	(0) 60	(0) 321	(0) 132	(0) 262	(0) 715	113,227,350	40,355,590	6,053,950
アスク武蔵小金井北口	104	(0) 104	(0) 552	(0) 216	(0) 473	(0) 1,241	139,556,200	59,311,390	12,421,850
駅 前 コ ス モ	86	(1) 67	(1) 359	(0) 126	(0) 317	(1) 802	95,590,040	46,345,600	4,828,000
小 金 井 北 ブチ・クレイシユ	60	(1) 68	(0) 357	(0) 156	(0) 302	(10) 815	94,846,270	34,905,360	12,219,950
う 武 蔵 小 金 井	60	(4) 60	(13) 320	(0) 132	(22) 253	(35) 705	104,237,110	31,248,990	6,969,390
第 二 コ ス モ	60	(1) 46	(0) 242	(12) 99	(0) 204	(12) 545	69,673,880	29,316,030	4,884,800
グローバルキッズ 武 蔵 小 金 井 園	90	(2) 89	(11) 458	(0) 202	(12) 401	(23) 1,061	123,259,920	59,190,510	10,886,900
キッズガーデン 東 小 金 井 駅 前	59	(0) 54	(0) 304	(0) 120	(0) 223	(0) 647	92,466,140	35,198,980	9,081,950
第 六 コ ス モ	91	(6) 79	(12) 413	(17) 156	(24) 339	(53) 908	93,375,570	43,432,260	10,613,000
ま な び の 森 保 育 園 武 蔵 小 金 井	100	(2) 111	(0) 551	(12) 279	(12) 504	(24) 1,334	130,672,550	48,541,040	10,169,200
東 京 工 学 院 き し ゃ ぼ っ ぽ	48	(0) 44	(0) 274	(0) 84	(0) 136	(0) 494	117,080,890	53,363,230	6,578,150
キッズガーデン 武 蔵 小 金 井	90	(1) 90	(0) 432	(0) 213	(1) 424	(1) 1,069	71,907,160	29,998,330	15,135,350
ドリームキッズ 小 金 井 園	40	(0) 36	(0) 192	(0) 93	(0) 148	(0) 433	97,623,170	34,255,340	5,054,150
武 蔵 小 金 井 雲	60	(4) 60	(6) 324	(7) 130	(19) 264	(32) 718	86,662,970	32,843,630	6,940,000
第 十 コ ス モ	135	(2) 132	(1) 668	(3) 306	(4) 601	(8) 1,575	144,366,240	59,138,760	17,519,650
キッズガーデン 小 金 井 桜 町	90	(5) 77	(8) 370	(14) 177	(12) 345	(34) 892	102,589,680	49,763,770	6,574,950
し ん あ い の ぞ み	41	(0) 40	(0) 233	(0) 84	(0) 168	(0) 485	76,068,280	33,353,990	3,578,600
小 金 井 公 園 ハ イ	50	(1) 48	(10) 254	(0) 108	(0) 215	(10) 577	81,782,180	36,840,380	4,516,700
貫 井 あ お い そ ら	50	(0) 47	(2) 259	(0) 108	(0) 167	(2) 534	79,624,900	33,422,900	5,506,500
グローバルキッズ 小 金 井 第 二	60	(2) 56	(4) 275	(0) 133	(4) 267	(8) 675	90,512,350	35,198,170	6,248,250
小 金 井 な な い ろ	50	(1) 40	(12) 263	(0) 86	(2) 211	(14) 560	66,032,590	37,886,680	3,259,200
上 水 ハ イ ジ	50	(4) 50	(16) 265	(0) 108	(16) 216	(32) 589	87,156,500	39,467,900	4,801,750
武 蔵 小 金 井 ほ	60	(2) 48	(18) 296	(0) 140	(0) 131	(18) 567	84,631,020	31,367,860	8,031,700
キッズガーデン 新 小 金 井	60	(0) 49	(0) 262	(0) 120	(4) 220	(4) 602	81,295,850	40,375,380	5,049,350
げ ん き な 森	100	(3) 76	(18) 430	(6) 228	(9) 246	(33) 904	90,782,140	40,725,470	10,740,050
ヴイラまなびの森	82	(2) 86	(0) 418	(0) 204	(17) 413	(17) 1,035	96,683,490	30,300,710	9,337,700
Gakkenほいくえん 東 小 金 井	66	(0) 56	(0) 360	(0) 140	(0) 168	(0) 668	90,884,420	17,771,400	6,798,550
十 八 コ ス モ	58	(0) 34	(0) 219	(0) 84	(0) 96	(0) 399	55,459,310	34,442,260	4,255,100
二 十 コ ス モ	61	(0) 44	(0) 299	(0) 145	(0) 89	(0) 533	74,740,710	31,397,370	7,371,200
キッズガーデン 小 金 井 中 町	73	(1) 47	(2) 328	(0) 109	(0) 113	(2) 550	78,935,410	35,902,580	7,211,750
アスク武蔵小金井南口	61	(0) 61	(0) 334	(0) 167	(0) 228	(0) 729	97,321,740	45,315,510	6,622,600
アンジェリカ東小金井	67	(0) 44	(0) 276	(0) 146	(0) 82	(0) 504	70,159,440	35,274,040	8,388,450
に じ い ろ	20	(0) 18	(0) 161	(0) 45	(0) 1	(0) 207	52,365,920	23,013,840	6,207,600
小 計	3,007	(59) 2,732	(202) 14,626	(81) 6,298	(243) 11,516	(526) 32,440	3,855,345,080	1,733,640,180	320,377,890
管 外 委 託	公立 民間	5 30	3 47	0 38	39 154	42 239	2,899,840 22,156,280	7,362,640	724,850
合 計	3,581	(67) 3,233	(232) 16,804	(81) 7,498	(277) 14,043	(590) 38,345	3,880,401,200	1,741,002,820	356,177,440

(注) ()内は、管外受託児数で内数である。

2 障がい児入所状況 (R6. 3在籍児)

(単位:人)

施設名	3歳未満児	3歳児	4歳以上児	計
くりのみ保育園	0	2	5	7
わかたけ保育園	0	2	2	4
小金井保育園	1	1	4	6
さくら保育園	1	1	6	8
けやき保育園	3	0	5	8
ひなぎく保育園	0	2	1	3
貫井保育園	5	2	4	11
愛の園保育園	0	0	3	3
光明第二保育園	0	2	8	10
しんあい保育園	0	2	2	4
こむぎ保育園	1	0	1	2
ひまわり保育園	0	0	1	1
アスク武蔵小金井北口保育園	1	0	0	1
駅前コスモ保育園	1	0	1	2
小金井北プチ・クレイシュ	0	0	0	0
ういず武蔵小金井保育園	0	0	0	0
第二コスモ保育園	0	0	2	2
グローバルキッズ武蔵小金井園	0	3	2	5
キッズガーデン東小金井駅前	0	1	2	3
第六コスモ保育園	0	0	0	0
まなびの森保育園武蔵小金井	0	0	0	0
東京工学院きしゃぼぼ保育園	0	0	1	1
キッズガーデン武蔵小金井	1	0	0	1
ドリームキッズ小金井保育園	1	0	0	1
武蔵小金井雲母保育園	0	1	0	1
第十コスモ保育園	0	1	2	3
キッズガーデン小金井桜町	1	0	1	2
しんあいのぞみ保育園	0	0	0	0
小金井公園ハイジ保育園	1	1	2	4
貫井あおいそら保育園	0	1	1	2
グローバルキッズ小金井第二	1	0	0	1
小金井なないろ保育園	0	1	3	4
上水ハイジ	0	1	4	5
武蔵小金井えほん	0	0	0	0
キッズガーデン新小金井	2	2	1	5
げんきな森	0	0	0	0
ヴィラまなびの森	0	1	0	1
Gakkenほいくえん東小金井	0	0	0	0
十八コスモ	0	0	0	0
二十コスモ	1	1	0	2
キッズガーデン小金井中町	2	0	0	2
アスク武蔵小金井南口保育園	0	0	1	1
アンジェリカ東小金井保育園	1	2	0	3
にじいろ保育園武蔵小金井	0	0	0	0

3 家庭福祉員受託状況

施設名	定員 人	受託児数 (R6.3在籍児)人	受託児数 (延)人	支弁額 円	市補助金 円
家庭福祉員	12	12	138	12,840,820	199,200

4 認証保育所受託状況

施設名	受託児数(延) 人	補助額 円
小金井プチ・クレイシュ	436 (55)	43,696,250
回帰船保育所	356 (0)	37,961,850
東京学芸大学芸の森保育園	504 (108)	46,886,520
市外	451	50,153,270
計	1,747 (163)	178,697,890

(注) ()内は、管外児童数で内数である。

5 病児・病後児保育室受託状況

施設名	定員 人	受託児数 (延)人	委託料 円	登録者数 (R6.3.1時点)人
くるみ保育室	4	17	7,880,000	937
さくらんぼ保育室	4	102	12,388,000	340
ひよこ病児保育室	4	428	12,360,000	886

※新型コロナウイルス感染症の影響により受託児数が減少

6 子育て相談状況

(単位：件)

内 容	施設名					計
	くりのみ 保育園	わかたけ 保育園	小金井 保育園	さくら 保育園	けやき 保育園	
睡眠					1	1
授乳						0
離乳・離乳食			6	1	4	11
食事	1		1		3	5
排泄						0
歯みがき			2			2
身体の発達						0
言葉						0
性格行動			1			1
しつけ						0
病気			2		2	4
その他			1	1	1	3
計	1	0	13	2	11	27

7 一時預かり

(単位：人)

区分 \ 年齢	0歳児	1・2歳児	3歳以上児	計
緊急一時	83	232	16	331
非定型的	0	236	225	461
私的理由	559	2,455	245	3,259
定期利用	404	3,590	437	4,431
計	1,046	6,513	923	8,482

8 子育てのための施設等利用給付支給状況

施設区分		0歳 人	1歳 人	2歳 人	3歳 人	4歳 人	5歳 人	計 人	支給額 円
国立	幼稚園	-	-	0	25	35	33	93	7,285,300
	特別支援学校	-	-	0	0	0	0	0	0
私立	認定こども園	-	-	0	17	18	15	50	4,052,100
	幼稚園	-	-	16	310	382	442	1,150	370,034,884
	特別支援学校	-	-	0	0	0	0	0	0
	認可外保育施設	26	57	56	60	53	40	292	141,361,013
	預かり保育事業	-	-	-	84	100	130	314	13,427,830
	一時預かり事業	0	1	0	0	0	1	2	158,550
	病児保育事業	0	0	0	0	0	0	0	0
子育て援助活動支援事業	0	0	0	1	0	1	2	145,600	
計		26	58	72	497	588	662	1,903	536,465,277

(注) 幼稚園、特別支援学校、認定こども園における2歳は、満3歳児と読み替える。

9 小金井市保育の質のガイドライン活用状況

(1) 小金井市保育の質のガイドライン研修 (WEB研修) の実施

	実施日	テーマ	参加人数
第1回	令和5.12.20	子どもの権利	12人
第2回	令和6.1.29	保育の内容	10人
第3回	令和6.2.28	配慮を必要とする子どもの支援	11人
合計			33人

子ども家庭部

児童青少年課

児童青少年係
学童保育係

第1 児童青少年係

1 青少年問題協議会

回数	開催日	議題
第1回	2. 26	1 副会長の互選について 2 会長職務代理の指名について 3 過去に実施した意見具申、答申、提言等の報告について 4 今後の審議について

2 青少年健全育成事業

(1) 第51回子ども週間行事

(単位：人)

地区名	内容	開催日	場所	参加人数
東部地区	子どもフェスタ2023	4. 22	東小学校	413
西部地区	子ども縁日	5. 13	本町児童館	307
南部地区	わくわく子どもまつり	4. 15	貫井南児童館	0 (中止)
北部地区	グリーンファイト! オリエンテーリング	5. 21	都立小金井公園いこいの 広場	299
中部地区	わくわく運動会	4. 29	都立武蔵野公園くじら山	290
中央地区	それゆけ! みんなで運動会	4. 22	小金井第二小学校校庭	122
			合計	1,431

(2) 地区委員研修会

(単位：人)

月 日	内 容	場 所	参加人数
2. 21	管内研修会 「子どもオンブズパーソンについて」 講師：児童青少年課職員	市役所	21

(3) 第51回市民まつり子ども部門行事

(単位：人)

地区名等	内容	開催日	場所	参加人数
東部地区	星空を見て楽しもう	9. 30	東小学校体育館	93
西部地区	ファミリースポーツフェスタ	10. 21	本町小学校校庭	226
南部地区	秋の子どもまつり ～えんにち～	10. 28	貫井南児童館	815
北部地区	みんなでやろう！ 子ども縁日	10. 21	緑児童館	333
中部地区	子どもえんにち	9. 30	天神前集会所	435
中央地区	みんなであそぼう こどもえん日	10. 21	本町児童館 上の原公園	690
子ども劇場	人形劇、大きな絵本 手話ソング	10. 15	小金井公園 中央ステージ	0 (中止)
			合計	2, 592

(4) 新春たこあげ大会

(単位：人)

開催日	場所	参加人数
1. 13	都立小金井公園いこいの広場、こども もの広場	379

※体験会として実施

(5) たこ原画コンクール作品展

開催日	場所	作品数	課題
1. 13	たこあげ大会会場	84点	辰 (たつ)

(6) 補助金交付状況

(単位：円)

団体名	交付金額
青少年健全育成地区委員会 (6地区)	1, 067, 276
小金井市子供会育成連合会	1, 685, 735

(7) 冒険遊び場等健全育成事業(プレーパーク事業)

(単位:人)

開催月	4月	5月	6月	7月	8月	9月	10月	11月	12月	1月	2月	3月	合計
開催回数	9回	18回	21回	21回	16回	19回	19回	17回	19回	17回	16回	16回	208回
いけとおがわ (火～木・土/ 週4回)	351	1,288	1,422	1,142	653	827	1,196	1,310	1,278	930	901	860	12,158
くじらやま (金/週1回)	298	593	287	285	35	175	471	113	335	300	163	416	3,471

3 子どもオンブズパーソン

(1) 子どもオンブズパーソン会議 22回

(2) 相談・救済活動

ア 相談・申立状況

相談件数 57件 うち、救済申立て 0件

是正勧告 0件 意見表明 0件

イ 新規相談者及び対応方法内訳

(単位:件)

区分	相談者		対応方法			
	子ども	大人	来所	電話	メール	その他
件数	32	25	18	22	15	2

ウ 内容別相談・申立件数

(単位:件)

新規相談内容	相談件数	申立件数
友達のこと(対人関係・いじめを含む)	13	0
学校のこと(不登校を含む)	17	0
家のこと(虐待を含む)	7	0
行政の対応	0	0
その他(進路・心身の悩みを含む)	20	0
合計	57	0

4 児童館利用に関すること

(1) 利用状況

4館合計

(単位：人)

月別 内訳		4月	5月	6月	7月	8月	9月	10月	11月	12月	1月	2月	3月	合計
乳幼児		847	912	1,136	864	615	1,160	1,559	1,239	1,235	1,180	1,330	1,286	13,363
小 学 生	1年	380	521	519	561	419	488	711	575	575	537	614	823	6,723
	2年	333	459	499	598	293	430	597	499	551	499	590	741	6,089
	3年	439	509	524	670	508	515	646	494	511	474	520	624	6,434
	4年	1,403	1,316	1,408	1,255	951	1,426	1,432	1,377	1,094	966	815	974	14,417
	5年	1,022	976	947	1,241	706	1,115	1,153	1,154	967	944	970	1,050	12,245
	6年	774	676	657	706	488	671	693	525	453	439	571	586	7,239
	小計	4,351	4,457	4,554	5,031	3,365	4,645	5,232	4,624	4,151	3,859	4,080	4,798	53,147
中 学 生	1年	614	384	397	485	420	334	413	206	410	260	179	380	4,482
	2年	118	58	73	198	151	48	101	52	130	95	66	107	1,197
	3年	84	56	71	69	62	27	22	48	29	13	60	116	657
	小計	816	498	541	752	633	409	536	306	569	368	305	603	6,336
高 校 生	1年	19	13	21	75	42	25	29	13	23	12	19	23	314
	2年	16	3	11	74	36	9	14	18	25	13	21	22	262
	3年	8	4	1	28	4	0	11	2	5	2	2	15	82
	小計	43	20	33	177	82	34	54	33	53	27	42	60	658
大人		925	1,131	1,224	1,088	722	1,202	1,964	1,241	1,294	1,248	1,436	1,500	14,975
合計		6,982	7,018	7,488	7,912	5,417	7,450	9,345	7,443	7,302	6,682	7,193	8,247	88,479

ア 本町児童館

(単位：人)

月別 内訳		4月	5月	6月	7月	8月	9月	10月	11月	12月	1月	2月	3月	合計
乳幼児		220	272	285	188	112	262	494	328	319	278	307	295	3,360
小 学 生	1年	78	105	79	104	114	96	185	142	186	126	154	234	1,603
	2年	75	131	113	164	76	131	180	149	113	146	148	227	1,653
	3年	97	148	130	150	70	119	172	115	93	70	75	130	1,369
	4年	394	522	621	515	351	549	542	570	418	339	302	361	5,484
	5年	386	371	312	385	269	424	410	429	404	380	406	384	4,560
	6年	129	181	174	144	93	116	124	90	113	103	163	160	1,590
	小計	1,159	1,458	1,429	1,462	973	1,435	1,613	1,495	1,327	1,164	1,248	1,496	16,259
中 学 生	1年	44	12	14	27	8	7	8	13	14	1	2	14	164
	2年	45	21	20	78	54	18	21	23	30	16	11	61	398
	3年	30	15	10	13	12	4	4	1	2	0	4	6	101
	小計	119	48	44	118	74	29	33	37	46	17	17	81	663
高 校 生	1年	6	0	0	6	6	0	1	1	1	3	2	0	26
	2年	0	0	0	1	1	0	2	0	0	0	0	0	4
	3年	7	3	1	22	4	0	10	2	4	2	1	8	64
	小計	13	3	1	29	11	0	13	3	5	5	3	8	94
大人		209	356	266	266	114	249	558	303	306	270	292	339	3,528
合計		1,720	2,137	2,025	2,063	1,284	1,975	2,711	2,166	2,003	1,734	1,867	2,219	23,904
開館日数		23	23	25	24	25	23	24	23	23	21	22	24	280

イ 東児童館

(単位：人)

月別 内訳		4月	5月	6月	7月	8月	9月	10月	11月	12月	1月	2月	3月	合計
乳幼児		371	339	433	382	321	483	495	504	503	538	513	572	5,454
小 学 生	1年	181	246	295	233	95	217	265	239	196	192	228	256	2,643
	2年	160	161	183	246	79	163	147	191	242	190	202	215	2,179
	3年	219	216	211	285	158	253	190	198	192	188	198	173	2,481
	4年	451	405	387	382	231	325	348	336	289	303	229	112	3,798
	5年	284	226	217	359	176	265	297	352	225	264	240	256	3,161
	6年	125	103	119	151	78	110	127	126	119	106	122	49	1,335
	小計	1,420	1,357	1,412	1,656	817	1,333	1,374	1,442	1,263	1,243	1,219	1,061	15,597
中 学 生	1年	211	118	85	133	96	101	83	84	108	80	78	74	1,251
	2年	4	0	0	16	1	0	5	1	1	1	8	8	45
	3年	10	0	0	0	2	0	0	0	0	0	0	5	17
	小計	225	118	85	149	99	101	88	85	109	81	86	87	1,313
高 校 生	1年	11	4	13	25	6	7	10	6	6	7	5	10	110
	2年	1	1	4	48	12	7	7	13	13	8	9	13	136
	3年	0	0	0	0	0	0	0	0	0	0	0	1	1
	小計	12	5	17	73	18	14	17	19	19	15	14	24	247
大人		401	375	457	433	289	516	507	513	484	521	530	615	5,641
合計		2,429	2,194	2,404	2,693	1,544	2,447	2,481	2,563	2,378	2,398	2,362	2,359	28,252
開館日数		23	23	25	24	25	23	24	23	23	21	22	24	280

ウ 貫井南児童館

(単位：人)

月別 内訳		4月	5月	6月	7月	8月	9月	10月	11月	12月	1月	2月	3月	合計
乳幼児		92	119	140	111	60	146	270	151	194	135	200	178	1,796
小 学 生	1年	55	77	56	88	115	74	131	88	84	83	126	193	1,170
	2年	26	42	52	44	80	58	137	73	74	61	46	94	787
	3年	52	52	58	97	236	55	185	102	162	127	170	218	1,514
	4年	223	136	131	109	122	271	322	207	152	125	107	243	2,148
	5年	193	194	229	245	136	219	263	167	182	142	160	274	2,404
	6年	212	123	121	191	125	169	177	84	130	144	152	159	1,787
	小計	761	624	647	774	814	846	1,215	721	784	682	761	1,181	9,810
中 学 生	1年	271	218	187	211	159	141	241	43	183	122	61	202	2,039
	2年	62	34	39	40	31	25	59	25	78	54	31	31	509
	3年	39	41	57	30	22	14	18	47	25	13	53	101	460
	小計	372	293	283	281	212	180	318	115	286	189	145	334	3,008
高 校 生	1年	2	9	8	17	27	14	18	5	14	2	11	2	129
	2年	15	0	5	8	18	0	5	0	10	5	7	8	81
	3年	0	1	0	6	0	0	1	0	1	0	1	6	16
	小計	17	10	13	31	45	14	24	5	25	7	19	16	226
大人		168	190	197	148	203	188	482	183	280	185	240	251	2,715
合計		1,410	1,236	1,280	1,345	1,334	1,374	2,309	1,175	1,569	1,198	1,365	1,960	17,555
開館日数		23	23	25	24	25	23	24	23	23	21	22	24	280

エ 緑児童館

(単位：人)

月別 内訳		4月	5月	6月	7月	8月	9月	10月	11月	12月	1月	2月	3月	合計
乳幼児		164	182	278	183	122	269	300	256	219	229	310	241	2,753
小 学 生	1年	66	93	89	136	95	101	130	106	109	136	106	140	1,307
	2年	72	125	151	144	58	78	133	86	122	102	194	205	1,470
	3年	71	93	125	138	44	88	99	79	64	89	77	103	1,070
	4年	335	253	269	249	247	281	220	264	235	199	177	258	2,987
	5年	159	185	189	252	125	207	183	206	156	158	164	136	2,120
	6年	308	269	243	220	192	276	265	225	91	86	134	218	2,527
	小計	1,011	1,018	1,066	1,139	761	1,031	1,030	966	777	770	852	1,060	11,481
中 学 生	1年	88	36	111	114	157	85	81	66	105	57	38	90	1,028
	2年	7	3	14	64	65	5	16	3	21	24	16	7	245
	3年	5	0	4	26	26	9	0	0	2	0	3	4	79
	小計	100	39	129	204	248	99	97	69	128	81	57	101	1,352
高 校 生	1年	0	0	0	27	3	4	0	1	2	0	1	11	49
	2年	0	2	2	17	5	2	0	5	2	0	5	1	41
	3年	1	0	0	0	0	0	0	0	0	0	0	0	1
	小計	1	2	2	44	8	6	0	6	4	0	6	12	91
大人		147	210	304	241	116	249	417	242	224	272	374	295	3,091
合計		1,423	1,451	1,779	1,811	1,255	1,654	1,844	1,539	1,352	1,352	1,599	1,709	18,768
開館日数		23	23	25	24	25	23	24	23	23	21	22	24	280

(2) 活動状況

ア 本町児童館

(ア) 乳幼児対象事業

主な事業内容	回数 (回)	参加人数(人)
子育てひろば事業 乳幼児のつどい	124	3,715
子育て相談会・講習会・各種行事	46	1,012
幼児グループ	66	1,000
幼児グループ合同事業	1	20

(イ) 小学生以上対象事業 (幼=未就学児も対象とした事業)

主な事業内容	回数 (回)	参加人数(人)
小学生グループ 低学年グループ	64	992
小学生グループ 高学年グループ	33	441
夏期クラブ (宿泊・野外活動を伴う夏期行事)	1	50
ボードゲームの日 幼	6	54
スポーツの日	4	59
ビック・ブック (大きな絵本の読み聞かせ) 幼	4	147
本町工作道場 幼	6	82
本町卓球教室	11	87
本町Tリーグ	3	24
本町アートファクトリー (ボランティア協力による工作)	5	59
本町ゲームショウ	12	88
本町ダンス・ラボ (ボランティア協力によるダンス教室)	2	15
本町マンガ・ラボ (ボランティア協力によるマンガ教室)	1	6
本町アート・ラボ (ボランティア協力による工作)	1	11
新1年生歓迎会	1	50
遠足	3	57

(ウ) 中・高校生世代対象事業

主な事業内容	回数 (回)	参加人数(人)
中・高校生世代交流会	1	0
夏期クラブミーティング	1	11
夏期クラブリーダー会	1	33
異世代交流事業 (夏休み子育てひろばボランティア)	4	0

(エ) その他

主な事業内容	回数 (回)	参加人数(人)
子どもえんにち	1	356
利用者懇談会	1	6
おもちゃ病院	6	34
防災避難訓練及び不審者対応訓練 (内3回ほんちょう学童保育所合同)	6	489

イ 東児童館

(ア) 乳幼児対象事業

主な事業内容	回数 (回)	参加人数(人)
子育てひろば事業 常設子育てひろば	280	7,647
子育て相談会・講習会・各種行事	84	1,496
1歳児グループ	18	636
幼児グループ	59	1,217
幼児グループ運動会	1	56
子育てセミナー	2	36
おいでよ! 3・4・5・6	10	167
親子でつくろう!	1	12

(イ) 小学生以上対象事業 (幼=未就学児も対象とした事業)

主な事業内容	回数 (回)	参加人数(人)
小学生グループ 低学年グループ	62	962
小学生グループ 高学年グループ	35	302
夏期クラブ (宿泊を伴う夏期行事)	1	60
マンガイラスト教室	6	76
わくわくキッズ (工作・料理) 幼	5	104
おはなし会 (絵本読み聞かせ、工作) 幼	10	145
いとうおじちゃんの工作	6	37
料理をしよう	2	22
遠足	4	70
新一年生歓迎会	1	19
おばけ屋敷	1	84
ハロウィンパーティー	1	29
ひがじ卓球教室	6	40
赤ちゃんと遊ぼう (小学生と乳幼児のふれあい事業)	1	5

(ウ) 中・高校生世代対象事業

主な事業内容	回数 (回)	参加人数(人)
中・高校生世代対象夜間開館事業	46	360
夏期クラブリーダー会	1	13
夏期クラブボランティア	1	21
とびだせ! 中高生	1	9
とまるぜ! 中高生	2	19
中・高校生世代と乳幼児のふれあい事業	1	2

(エ) その他

主な事業内容	回数 (回)	参加人数(人)
利用者懇談会	1	18
おもちゃ病院	10	48
専門相談事業 (子育て相談)	12	7
専門相談事業 (思春期相談)	12	33
やってみよう! 焼き芋体験	1	20
子ども縁日	1	264
東児童館運営会議	3	16
避難訓練 (内3回たまむし学童保育所合同)	6	133

ウ 貫井南児童館

(ア) 乳幼児対象事業

主な事業内容	回数 (回)	参加人数(人)
子育てひろば事業 乳幼児のつどい (土曜日事業を含む)	130	2,594
子育て相談会・講習会・各種行事	68	1,139
幼児グループ	34	386
あそぼうキッズ (3～5歳児対象の親子での創作活動)	12	165

(イ) 小学生以上対象事業 (幼=未就学児も対象とした事業)

主な事業内容	回数 (回)	参加人数(人)
小学生グループ 低学年グループ	37	557
小学生グループ 高学年グループ	37	248
夏期クラブ (宿泊・野外活動を伴う夏期行事)	1	60
手芸 (デコパージュ)	1	14
ぬくいギネスの日 (記録に挑戦する各種遊び)	12	193
ヌクイタイム (自由来館者同士の遊びでの交流)	10	62
つくろうデー (小学校低学年児童対象行事)	8	95
将棋に挑戦	11	56
水合戦	1	16
天体観測会	1	29
エプロンキッズ	8	141
地域連携野菜収穫祭り (幼)	1	76
パネルシアター、人形劇鑑賞 (公民館合同事業、クリスマス会)	2	43
遠足 (小学生グループの遠足を含む) ※計画は4回、1回雨天中止	3	48
新1年生歓迎会 (ジャグリング講座)	1	13
ミニゴーストハンティング (地域オリエンテーリング)	1	27

(ウ) 中・高校生世代対象事業

主な事業内容	回数 (回)	参加人数(人)
中・高校生世代対象夜間開館事業	43	527
バンド室施設利用	99	220
夜間開館事業内の行事	22	178
ティーンズ合宿2024 (中・高校生世代合宿)	1	12
夏期クラブリーダー会 (準備会、反省会)	6	56
市民文化祭出演 (リハーサル、出演当日)	2	10

(エ) その他 (幼=未就学児も対象とした事業)

主な事業内容	回数 (回)	参加人数(人)
利用者懇談会 (乳幼児の保護者対象 子どもも含む)	1	8
地域懇談会	2	12
おもちゃ病院	11	31
年末ライブ	1	37
ヌクイ祭	1	350
避難訓練 幼	2	26

エ 緑児童館

(ア) 乳幼児対象事業

主な事業内容	回数 (回)	参加人数(人)
子育てひろば 乳幼児のつどい ほのぼのサロン	235	4,312
子育て相談会・講習会・各種行事	61	1,181
幼児グループ	34	486
幼児グループセミナー(親子リトミック)	1	6
ロビンソンクラブ(幼稚園児世代対象)	9	142
あつまれみどりっ子(幼稚園児世代対象)	1	9

(イ) 小学生以上対象事業 (幼=未就学児も対象とした事業)

主な事業内容	回数 (回)	参加人数(人)
小学生グループ 低学年グループ	65	789
小学生グループ 高学年グループ	30	430
夏期クラブ(宿泊・野外活動を伴う夏期行事)	1	41
なんでも作ろう(工作・調理)	10	109
クラフトの日(工作)	11	65
お菓子作り(調理)	2	26
新1年生歓迎会	1	21
遠足	3	76
エコクッキング(調理)	1	8
夏休みジャグリングショー&体験会	1	13
ロビンソンクラブ・なんでも作ろう合同焼き芋大会 幼	1	30

(ウ) 中・高校生世代対象事業

主な事業内容	回数 (回)	参加人数(人)
夏の野外料理講習会	1	8
夏期クラブリーダー会	3	20
ほのぼのサロンボランティア(夏休み子育てひろばボランティア)	8	13

(エ) その他

主な事業内容	回数 (回)	参加人数(人)
利用者懇談会	1	7
地域懇談会	2	8
おもちゃ病院	11	39
じどうかんえんにち	1	214
緑児童館3番目の新キャラクター募集	1	37
緑児童館3番目の新キャラクター発表会	1	19
避難訓練(内3回みどり学童保育所合同)	6	382

オ 移動児童館「わんぱく号」

月 日	事業内容	場所	参加人数 (人)
4. 15	フリスビーゴルフ	都立武蔵野公園	(雨天中止) 0
5. 20	段ボールすべり台		52
6. 17	水合戦		52
9. 16	ストーンペインティング		25
10. 28	巨大トランプで遊ぼう		9
12. 16	かざり炭工作と焼き芋		50
1. 20	凧作りとわんぱく鍋作り		(雨天中止) 0
2. 17	餅つき		45
3. 18	ドッジボール大会とシチュー作り		57
		合計	290

カ 合同行事

(ア) わんぱく団

期 間	事業内容	場所	参加人数 (人)
6日間	廃材で小屋作り、どろんこ合戦、キャンプ、他	都立武蔵野公園	60

(イ) 小金井市児童館四館合同事業

復活じどうかんフェスティバル！！キク・ゲイツからの挑戦状、原っぱからの大脱出ゲーム！

月 日	事業内容	場所	参加人数 (人)
11. 19	都立武蔵野公園くじら山周辺に各館の謎解きやゲームのブースを出した。参加者は四館のブースを周り、ゲームをクリアしていった。	都立武蔵野公園	96 (参加人数) 65 (子どもスタッフ及びボランティア)

① 子ども会議 (小学生～中学生)

回数 (回)	事業内容	場所	参加人数 (人)
各児童館計28回	脱出ゲーム実施に向けての会議、各ブースの謎や物品の作成	市内各児童館	256

(ウ) 中・高校生世代交流会

月 日	事業内容	場所	参加人数 (人)
5. 5	様々な競技で戦い、種目ごとの順位で食材を獲得していく。集まった食材でチームごとに焼きそばを作る大会	都立武蔵野公園	17
12. 26	中・高校生世代が事前に競技や大会の進め方を話し合い、当日の進行なども中高校生世代が行ったスポーツ大会	総合体育館大体育室	52

(エ) 児童館中・高校生世代及び大人ボランティア対象会議 (わんぱく団の準備会)

月 日	事業内容	場所	参加人数 (人)
7. 14	令和6年度わんぱく団の説明等	貫井南児童館遊戯室	12

5 児童館運営審議会

回数	開催日	議題
第1回	5. 24	1 児童館のあり方検討に向けた課題の整理について
第2回	10. 26	1 委嘱状交付 2 審議会の運営方法等について 3 会長及び会長職務代理者の選出 4 児童館事業について 5 児童館のあり方検討の進め方について
第3回	3. 28	1 令和6年度児童館事業計画について 2 児童館のあり方検討について

第2 学童保育係

1 学童保育所在籍児童状況

学童保育所名	定員 (人)	在籍児童数 (5.4.1現在) (人)					開 所 日 数	延在籍 児童数 (人)	延出席児童数(人)					年平均 出席率 (%)
		1年	2年	3年	4年	計			1年	2年	3年	4年	計	
たまむし第1	60	40 (1)	33 (2)	26		99 (3)	293	27,732	7,148	5,944	3,849		16,941	61.1
たまむし第2	30	22	22	17 (1)		61 (1)	293	17,175	3,898	3,888	2,551		10,337	60.2
たまむし第3	40	30 (2)	29	13 (1)		72 (3)	293	20,492	5,937	5,358	1,918		13,213	64.5
あかね第1	40	18	17	10		45	293	12,948	3,514	3,129	1,712		8,355	64.5
あかね第2	40	18	16	13 (1)		47 (1)	293	13,430	3,131	2,855	2,133		8,119	60.5
あかね第3	40	17	18	12		47	293	13,723	3,092	3,382	2,256		8,730	63.6
あかね第4	40	15	19	12		46	293	13,331	2,824	3,142	1,795		7,761	58.2
あかね第5	40	15	20	9		44	293	13,089	2,890	3,790	1,581		8,261	63.1
ほんちょう第1	60	30	36	27		93	293	25,865	5,444	6,162	4,257		15,863	61.3
ほんちょう第2(暫定)	30	25	19	12 (1)		56 (1)	293	15,483	4,099	3,421	1,990		9,510	61.4
さくらなみ第1	60	30 (1)	33	21		84 (1)	293	23,732	5,382	5,829	3,391		14,602	61.5
さくらなみ第2	50	26	18	21		65	293	18,373	5,028	3,275	3,324		11,627	63.3
さくらなみ第3	40	22	20 (2)	17 (1)		59 (3)	293	17,170	4,556	3,472	2,508		10,536	61.4
さわらび第1	60	33 (1)	34	20 (1)	1 (1)	88 (3)	293	22,158	5,478	4,676	2,860	107	13,121	59.2
さわらび第2	30	21	18 (1)	14		53 (1)	293	15,584	4,224	3,005	2,193	8	9,430	60.5
たけとんぼ第1	55	32 (1)	25 (1)	19	1 (1)	77 (3)	293	21,451	5,860	3,622	3,250	32	12,764	59.5
たけとんぼ第2	35	29 (1)	14	22		65 (1)	293	18,333	5,370	2,321	3,131		10,822	59.0
まえはら第1	60	27 (1)	21	16		64 (1)	293	18,606	5,309	3,906	2,807		12,022	64.6
まえはら第2	30	19	8	13		40	293	11,672	3,815	1,437	2,488		7,740	66.3
まえはら第3	40	19	12	11		42	293	12,114	3,727	1,987	1,924		7,638	63.1
みどり第1	60	26	36	16		78	293	21,658	5,071	6,185	2,150		13,406	61.9
みどり第2	20	11	15	11		37	293	9,931	2,115	2,498	1,443		6,056	61.0
みどり第3	40	16	12	8		36	293	10,163	3,160	2,392	840		6,392	62.9
みなみ第1	40	20	17	9		46	293	12,549	3,550	3,127	1,138		7,815	62.3
みなみ第2	40	13	18	9 (1)	1 (1)	41 (2)	293	11,560	2,187	3,152	1,370	35	6,744	58.3
みなみ第3	40	15	15	10		40	293	11,655	3,068	2,912	1,611		7,591	65.1
合計	1,120	589 (8)	545 (6)	388 (7)	3 (3)	1,525 (24)	293	429,977	109,877	94,867	60,470	182	265,396	61.7

(注1) ()内は障がいのある児童数の再掲

2 学童保育育成料収入状況

金額別	調 定 額		収 入 額		収納率 (%)
	件数(件)	金額(円)	件数(件)	金額(円)	
3,000円	1,081	3,243,000	1,075	3,225,000	99.44
5,000円	2,190	10,950,000	2,184	10,920,000	99.73
7,000円	4,916	34,412,000	4,904	34,335,000	99.78
9,000円	8,788	79,092,000	8,788	79,092,000	100
小計	16,975	127,697,000	16,951	127,572,000	99.90
滞納繰越	33	181,000	22	110,000	60.77
合計	17,008	127,878,000	16,973	127,682,000	99.85

3 延長育成料収入状況

歳入種別	調 定 額		収 入 額		収納率 (%)
	件数(件)	金額(円)	件数(件)	金額(円)	
現年度	2,517	5,034,000	2,508	5,016,000	99.64
滞納繰越	7	14,000	3	6,000	42.86
合計	2,524	5,048,000	2,511	5,022,000	99.48

都市整備部

都市計画課

都市計画係
用地係

第1 都市計画係

1 小金井都市計画の決定・変更

年月日	種類	告示番号	事項
11.27	生産緑地地区	小金井市告示第234号	変更

2 小金井市都市計画審議会開催状況

開催年月日	案件名
10.10 (第1回)	・小金井都市計画生産緑地地区の変更について(付議) ・小金井都市計画道路3・4・7号府中清瀬線の変更について(諮問)
1.29 (第2回)	・用途地域等一斉見直しに関わる小金井都市計画変更について(付議) ・用途地域等に関する指定方針及び指定基準の改正について ・小金井市都市計画審議会運営規則の制定について

3 各種協議会関係

開催年月日	会議名称	会場
5.15	野川・仙川改修促進期成同盟委員会	Web開催
5.17	首都道路協議会定期総会	ホテル東京ガーデンパレス
5.22	東京都街路事業促進協議会総会	砂防会館別館
6.14	全国街路事業促進協議会通常総会	砂防会館別館
7.3	東京地区用地対策連絡協議会定例総会	書面開催
7.24	三鷹・立川間立体化複々線促進協議会総会	パレスホテル立川
7.24	多摩地域都市モノレール等建設促進協議会総会	パレスホテル立川
7.25	道路整備促進期成同盟会東京都協議会総会	東京自治会館
7.28	東京都連続立体交差事業促進協議会総会	都庁第二本庁舎
8.10	東京河川改修促進連盟総会及び促進大会	調布市グリーンホール
10.23	東京都道路整備事業推進大会	砂防会館別館
11.2	都市基盤整備事業推進大会	砂防会館別館
2.13	東京都総合治水対策協議会幹事会	書面開催

4 調査及び作成委託

委託の名称	工期	金額 円	受託業者	備考
会議録作成委託	5.7.18~6.3.29	68,244	(株)大和速記 情報センター	
区域区分等変更資料 作成支援委託	3.5.24~6.3.25	3,311,000	(株)八洲	令和5年度分

5 証明件数

(単位:件)

証明内容	件数
地域地区証明	60
都市計画道路証明	51
都市計画公園証明	3
生産緑地地区証明	0
その他証明	0
合計	114

6 地図等頒布

地図等名称	単価 円	頒布枚数等	金額 円
都市計画図	300	28 枚	8,400
都市計画施設図	500	10 枚	5,000
都市計画マスタープラン	2,200	3 冊	6,600
合計			20,000

第2 用地係

1 国土利用計画

届出(經由事務)

受理番号	受理年月日	所 在	面 積(m ²)
届出1号	8.7	貫井北町2丁目	2,272.23
届出2号	1.15	緑町2丁目	4,223.44
届出3号	3.8	貫井北町3丁目	4,526.64

2 原因別用地取得

区 分	筆 数(筆)	面 積(m ²)
寄 附	30	4,479.95
帰 属	8	1,834.46
買 収	7	183.22
譲 与	0	0
交 換	0	0
収 用	0	0
合 計	45	6,497.63

3 登記

区 分	地 目	筆 数(筆)
所有権移転登記	宅 地	14
	畑	7
	田	0
	山 林	0
	雑 種 地	2
	公衆用道路	20
	学 校 用 地	0
	公 園	1
	鉄 道 用 地	1
	水 路	0
分 筆 登 記		3
名義人表示変更登記		3
所有権移転(代位登記)		3
合 計		54

4 事業別用地取得

件 名	面積(m ²)	金額(円)
小金井都市計画道路3・4・8号線事業用地	44.76	93,189,632
合 計	44.76	93,189,632

都市整備部

まちづくり推進課

まちづくり係
住宅係

第1 まちづくり係

1 開発事業及び中高層建築物に関する同意協議

(1) 開発事業（都市計画法の開発行為）

開発区域名称	事業者	開発面積 m ²	区画数 区画	道路 m ²	公園 m ²	同意年月日
前原町三丁目 1586番4外	三井不動産レジデンシャル ㈱	9,427.22	56	1209.6(市) 796.44(事)	565.73(市)	5.4.13 (一部変更)
貫井北町一丁目 574番1	㈱毎日コムネット	786.99	1	6.51(市)	-	5.5.15 (一部変更)
前原町一丁目 567番1外	三井不動産レジデンシャル ㈱	2,912.42	20	53.13(市) 458.72(事)	-	5.5.26
梶野町一丁目 170番6	三井不動産レジデンシャル ㈱	653.24	5	21.49(市)	-	5.5.26
本町三丁目 2869番1の一部	積水ハウス不動産東京㈱	1,116.56	6	245.83(事)	-	5.5.24
東町二丁目 24番1外	三井不動産レジデンシャル ㈱	6,514.61	46	12.82(市) 704.66(事)	390.89(市)	5.5.29
緑町二丁目 2350番13	誠賀建設㈱	1,440.13	10	239.35(事)	-	5.5.29
貫井南町一丁目 24番1	㈱物語コーポレーション	1,554.39	1	95.71(市)	-	5.6.20
貫井南町一丁目 25番1外	㈱物語コーポレーション	930.17	1	-	-	5.6.20
貫井北町五丁目 665番18外	野村不動産㈱	1,706.82	11	42.88(市) 159.19(事)	-	5.6.26 (一部変更)
貫井南町四丁目 420番4外	一建設㈱	938.49	6	178.12(事)	-	5.6.23
東町四丁目 23番19	個人	895.46	1	-	-	5.6.26
桜町二丁目 539番1	ライフサポート(有)	976.41	5	4.52(市) 176.00(事)	-	5.8.15
緑町一丁目 191番1外	個人	1,286.68	3	305.99(事)	-	5.8.10 (一部変更)
貫井南町四丁目 123番2	㈱アーネストワン	2,096.97	10	663.69(市)	-	5.9.5
前原町一丁目 567番1外	三井不動産レジデンシャル ㈱	2,788.62	20	53.13(市) 333.70(事)	-	5.9.14 (一部変更)
前原町五丁目 847番1外	㈱東栄住宅	1,235.94	9	153.29(事)	-	5.9.20
中町一丁目 399番1外	㈱ホーク・ワン	677.29	5	17.62(市) 29.82(事)	-	5.12.22
貫井南町四丁目 420番4外	一建設㈱	938.49	6	178.14(事)	-	5.10.27 (一部変更)
前原町三丁目 1586番4外	三井不動産レジデンシャル ㈱	9,427.22	56	1209.6(市) 796.44(事)	565.73(市)	5.11.28 (一部変更)
貫井北町二丁目 865番1	野村不動産㈱	2,467.02	15	566.14(市)	-	5.11.30
前原町一丁目 567番1外	三井不動産レジデンシャル ㈱	2,788.62	20	53.13(市) 333.70(事)	-	5.12.8 (一部変更)
東町二丁目 24番1外	三井不動産レジデンシャル ㈱	6,513.82	46	12.82(市) 704.66(事)	390.89(市)	6.1.11 (一部変更)
本町二丁目 1886番3外	㈱JR中央線コミュニティ デザイン	5,297.12	1	-	438.45(事)	6.3.29 (一部変更)

・(市)市に帰属、(事)事業者に帰属

(2) 中高層建築物等の建設事業

開発区域名称	事業者	建物内容	最高高 m	区域面積 m ²	道路 m ²	同意年月日
			地上階数 階	戸数(住戸)戸	公園 m ²	
桜町一丁目 452番1の一部外	個人	老人ホーム	9.33	1,586.64	22.53 (市)	5.4.18 (一部変更)
			3F	1	-	
貫井北町一丁目 574番1	㈱毎日コムネット	寄宿舎	23.43	786.99	6.51 (市)	5.5.15 (一部変更)
			8F	73	-	
梶野町五丁目 1072番22	個人	飲食店・共同住宅	22.07	67.91	-	5.6.5
			7F	4	-	
本町五丁目 1784番1	東急リバブル㈱	共同住宅	15.00	687.85	-	5.6.16 (一部変更)
			5F	24	-	
緑町三丁目 2918番5外	鴨下エンタープライズ㈱	共同住宅	9.47	817.73	-	5.8.1
			3F	9	-	
梶野町五丁目 1072番8	個人	共同住宅・店舗・事務所	15.36	204.07	-	5.9.7
			5F	8	-	
東町四丁目 1659番4外	小金井市	小学校	11.72	16,430.31	-	5.10.10
			3F	-	-	
梶野町五丁目 1160番4外	個人	共同住宅	14.64	165.94	-	6.1.4
			5F	7	-	
前原町五丁目 812番41外	個人	共同住宅	9.83	537.29	26.11 (市)	6.2.26
			3F	9	-	
梶野町五丁目 1143番3外	㈱ゴールドクレスト	共同住宅・商業施設	59.95	2,847.10	-	6.3.21
			20F	151	-	
本町一丁目 1838番24外	㈱三木森	共同住宅	14.00	147.61	7.48 (市)	6.3.22
			5F	10	-	
緑町一丁目 135番52外	㈱アンビスホールディングス	老人ホーム	9.99	999.01	-	6.3.28
			3F	-	-	
梶野町五丁目 1070番11外	㈱イトーヨーカ堂	店舗	9.90	5,569.79	-	6.3.29
			2F	-	-	
本町二丁目 1886番3外	㈱JR中央線コミュニティデザイン	商業(温浴施設等)	6.20	5,297.12	-	6.3.29 (一部変更)
			1F	-	438.45(事)	

・(市)市に帰属、(事)事業者に帰属

2 武蔵小金井駅北口駅前東地区市街地再開発事業に関する状況

事業内容及び成果	委託金額(円)
<p>武蔵小金井駅北口駅前東地区においては、地元組織を中心として武蔵小金井駅北口の賑わいの再生を目指し、まちづくりの検討及び調整を行ってきた中で、3.3.29に武蔵小金井駅北口駅前東地区市街地再開発準備組合が設立された。そこで、武蔵小金井駅北口が市の玄関口としてふさわしい地区となるように適切な誘導をするため、武蔵小金井駅北口のまちづくりの方針を策定した。準備組合として事業計画に係る考え方が整理されたため、武蔵小金井駅北口駅前東地区第一種市街地再開発事業に係る都市計画決定に向けて、都市計画手続資料等作成委託により、必要な資料を作成した。</p>	5,060,000

第2 住宅係

1 高齢者住宅

使用料収入状況 (148 戸)

	調定額 (円)	収入済額 (円)	不納欠損額 (円)	収入未済額 (円)	収入率 (%)
現年度分	42,724,700	42,724,700	0	0	100.0
過年度分	196,800	196,800	0	0	100.0

2 都営住宅等申込書等配布状況

(1) 都営住宅

(単位:部)

実施時期	5月	8月	11月	2月	合計
配布部数	267	385	267	447	1,366

(2) 都民住宅 (通年は先着順募集)

(単位:部)

実施時期	通年
配布部数	85

3 木造住宅耐震助成事業実施状況

耐震診断		耐震改修		除却		耐震相談	簡易耐震診断
15件	1,480,000円	0件	0円	6件	1,800,000円	5件	23件

4 特定緊急輸送道路沿道建築物耐震化助成事業実施状況

耐震診断助成		耐震補強設計助成		耐震改修助成	
0件	0円	0件	0円	0件	0円

5 ブロック塀等撤去助成実施状況

助成件数	
11件	1,314,000円

6 市営住宅

使用料収入状況 (35 戸)

	調定額 (円)	収入済額 (円)	不納欠損額 (円)	収入未済額 (円)	収入率 (%)
現年度分	14,885,500	14,885,500	0	0	100.0
過年度分	0	0	0	0	—

7 マンション適正管理促進事業実施状況

届出件数	督促件数	報告聴取・調査件数	助言件数	指導・勧告件数
3件	0件	4件	0件	0件

8 マンション管理計画の認定

認定件数
1件

9 居住支援相談窓口

相談件数 (延べ件数)	相談人数 (実人数)
609件	130人

都市整備部

道路管理課

道路管理係
道路測量係
工事係

第1 道路管理係

1 諸申請許可・証明件数

(単位：件)

種類		月												計
		4月	5月	6月	7月	8月	9月	10月	11月	12月	1月	2月	3月	
継続占用		42	0	0	0	0	0	0	0	0	0	0	0	42
新規 占用・ 掘削	瓦斯関係	9	17	20	15	17	22	18	21	11	22	21	14	207
	電気関係	4	2	7	6	3	7	5	6	4	1	3	4	52
	NTT関係	3	4	1	4	3	2	7	1	3	2	12	3	45
	水道関係	15	12	22	9	13	9	28	23	14	18	15	21	199
	下水道関係	10	9	17	7	7	8	20	11	5	8	7	14	123
	足場等	5	4	3	3	5	5	4	4	1	4	5	3	46
	その他	3	3	2	0	0	1	0	0	2	1	2	1	15
	電波障害	0	0	0	0	0	0	0	0	0	0	0	0	0
計		91	51	72	44	48	54	82	66	40	56	65	60	729
自費工事許可		16	6	5	0	5	10	6	3	11	7	9	6	84
市道証明		0	3	2	3	2	0	2	0	0	3	0	1	16
境界図閲覧等		389	292	413	379	347	339	365	351	279	326	357	365	4,202
計		405	301	420	382	354	349	373	354	290	336	366	372	4,302
合計		496	352	492	426	402	403	455	420	330	392	431	432	5,031

2 屋外広告物許可状況

区別	種別	件数	数量	金額(円)
市	広告塔	0	0	0
	広告板	78	363	1,168,860
	はり紙・はり札	0	0	0
	広告幕	0	0	0
	アドバルーン	0	0	0
	立看板	0	0	0
	計		78	363
都	広告塔	6	96	309,120
	広告板	55	437	1,407,140
	小型広告板	1	1	400
	計		62	534
合計		140	897	2,885,520

3 工事請負事業

(1) 維持補修工事

件 名	工 期	金 額(円)	業 者 名
道路等維持補修工事 (その1)	4.4~5.1	434,735	(株)加藤工業
道路等維持補修工事 (その2)	4.4~5.8	892,174	日昇工業(株)
道路等維持補修工事 (その3)	4.4~5.11	1,277,812	(有)旭設備工業
道路等維持補修工事 (その4)	4.4~5.11	519,299	金澤建設(株)
道路等維持補修工事 (その5)	4.4~5.16	2,047,951	関建設工業(株)
道路等維持補修工事 (その6)	5.1~5.26	369,200	倭土木工業(株)
道路等維持補修工事 (その7)	5.1~6.14	1,944,531	日昇工業(株)
道路等維持補修工事 (その8)	6.1~7.19	2,029,260	(株)海藤工業所
道路等維持補修工事 (その9)	6.1~7.25	789,136	(有)旭設備工業
道路等維持補修工事 (その10)	6.1~7.19	407,646	(株)海藤工業所
道路等維持補修工事 (その11)	6.1~7.28	958,565	小野建設(株)
道路等維持補修工事 (その12)	7.12~8.24	338,869	(有)旭設備工業
道路等維持補修工事 (その13)	7.12~9.19	1,427,556	金澤建設(株)
道路等維持補修工事 (その14)	7.12~9.6	752,569	新発田建設(株)
道路等維持補修工事 (その15)	7.12~9.19	1,617,270	金澤建設(株)
道路等維持補修工事 (その16)	7.12~9.28	1,728,848	鴨下設備工業(株)
道路等維持補修工事 (その17)	8.14~10.11	894,503	(株)加藤工業
道路等維持補修工事 (その18)	8.14~11.9	835,742	関建設工業(株)
道路等維持補修工事 (その19)	8.14~11.10	641,605	鴨下設備工業(株)
道路等維持補修工事 (その20)	9.20~11.17	971,501	関建設工業(株)
道路等維持補修工事 (その21)	9.20~11.29	537,180	新発田建設(株)
道路等維持補修工事 (その22)	10.18~12.13	313,240	鴨下設備工業(株)
道路等維持補修工事 (その23)	10.18~12.21	2,470,112	(株)加藤工業
道路等維持補修工事 (その24)	10.18~12.26	804,983	(有)旭設備工業

件名	工期	金額(円)	業者名
道路等維持補修工事 (その25)	5.10.18~6.1.12	1,114,381	関建設工業(株)
道路等維持補修工事 (その26)	5.10.18~6.1.12	889,599	小野建設(株)
道路等維持補修工事 (その27)	5.11.21~6.1.15	497,446	(有)旭設備工業
道路等維持補修工事 (その28)	5.11.21~6.1.15	746,202	小野建設(株)
道路等維持補修工事 (その29)	5.11.21~6.1.23	1,957,096	金澤建設(株)
道路等維持補修工事 (その30)	5.11.21~6.1.24	523,689	小野建設(株)
道路等維持補修工事 (その31)	5.11.21~6.1.26	811,489	日昇工業(株)
道路等維持補修工事 (その32)	5.12.11~6.1.30	319,099	(有)旭設備工業
道路等維持補修工事 (その33)	5.12.11~6.2.5	566,057	関建設工業(株)
道路等維持補修工事 (その34)	5.12.11~6.2.5	673,245	新発田建設(株)
道路等維持補修工事 (その35)	5.12.11~6.2.9	1,286,468	(株)加藤工業
道路等維持補修工事 (その36)	5.12.11~6.3.8	928,787	日昇工業(株)
道路等維持補修工事 (その37)	1.12~3.27	1,474,358	金澤建設(株)
道路等維持補修工事 (その38)	1.12~3.8	1,315,262	日昇工業(株)
道路等維持補修工事 (その39)	1.12~3.19	1,633,460	小野建設(株)
道路等維持補修工事 (その40)	1.12~3.12	1,190,197	新発田建設(株)
道路等維持補修工事 (その41)	1.12~3.18	1,030,243	鳴下設備工業(株)
道路等維持補修工事 (その42)	2.5~3.19	2,276,644	関建設工業(株)
道路等維持補修工事 (その43)	2.5~3.27	2,429,334	金澤建設(株)
道路等維持補修工事 (その44)	2.5~3.28	1,210,159	(株)加藤工業
合 計		47,877,502	

(2) 受託工事

件名	工期	金額(円)	業者名
私道整備舗装等工事 (その1)	7.7~8.18	3,525,163	新発田建設(株)
私道整備舗装等工事 (その2)	2.26~3.22	3,978,654	新発田建設(株)
私道整備舗装等工事 (その3)	2.29~3.29	1,260,323	新発田建設(株)
合 計		8,764,140	

4 直営工事

(単位：件)

区 分 月	道路維持 補修工事	舗 装 切断工事	雑 件 処理工事	樹木維持 管理工事	私 道 補修工事
4 月	7	0	4	4	0
5 月	11	0	8	2	0
6 月	12	0	5	1	1
7 月	8	0	3	1	0
8 月	7	0	7	0	0
9 月	7	0	12	0	0
10 月	9	0	20	2	1
11 月	7	0	13	2	0
12 月	9	0	11	2	0
1 月	9	0	6	1	0
2 月	5	0	2	0	0
3 月	7	0	5	1	0
合計	98	0	96	16	2

5 環境美化サポーター

活動区域	活動団体
17区域	9団体

6 用水路等除草委託

件 名	委 託 期 間	金 額 (円)	業 者 名
用水路等除草委託 (その1)	5.19~7.18	1,158,522	(有) 春 光 園
用水路等除草委託 (その2)	5.19~7.18	1,521,742	イビデングリーンテック(株) 西 東 京 営 業 所
用水路等除草委託 (その3)	5.19~7.18	2,018,066	(株) 小 金 井 園
用水路等除草委託 (その4)	5.19~7.18	1,468,057	(株) 麻 生 園
用水路等除草委託 (その5)	5.19~7.18	782,179	(株) 桜 井 造 園
用水路等除草委託 (その6)	5.19~7.18	1,707,885	(株) 小 牧 造 園
用水路等除草委託 (その7)	9.12~12.15	805,636	(株) 小 金 井 園
用水路等除草委託 (その8)	9.12~12.15	1,426,631	(有) 春 光 園
用水路等除草委託 (その9)	9.12~12.15	646,635	(株) 麻 生 園
用水路等除草委託 (その10)	9.12~12.15	826,543	(株) 小 牧 造 園
用水路等除草委託 (その11)	9.12~12.15	1,698,063	(株) 桜 井 造 園
用水路等除草委託 (その12)	9.12~12.15	1,354,460	イビデングリーンテック(株) 西 東 京 営 業 所
用水路等除草委託 (その13)	5.12.25~6.1.31	305,978	(株) 小 牧 造 園
用水路等除草委託 (その14)	1.5~1.31	883,444	(株) 小 牧 造 園
用水路等除草委託 (その15)	2.7~2.16	1,954,700	(株) 小 牧 造 園
合 計		18,558,541	

7 委託業務

件 名	委 託 期 間	金 額 (円)	業 者 名
新小金井駅前広場等植栽帯管理委託	5.4.28～6.3.29	4,950,000	(株) 双 葉 苑
道 路 清 掃 委 託	5.6.8～6.3.29	9,900,000	一 富 士 工 業 (株)
玉川上水歩道帯等樹木管理委託	5.4.26～6.3.29	6,160,000	(有) 春 光 園
道路清掃廃棄物処理委託 (単価契約)	5.4.21～6.3.31	2,438,634	(株)スイーピングサービス
雨水桝清掃委託 (収集・運搬) (単価契約) (その1)	7.21～10.31	3,006,300	(株)ケイミックス 多摩営業所
雨水桝清掃委託 (収集・運搬) (単価契約) (その2)	7.21～10.31	4,096,400	日 本 ロード・メンテナンス(株)
雨水桝清掃委託 (収集・運搬) (単価契約) (その3)	1.16～3.15	793,650	(株)ケイミックス 多摩営業所
雨水管路施設調査委託	5.12.14～6.3.29	2,035,000	(株)町田清掃社
橋りょう点検委託その1	5.8.30～6.3.15	8,547,000	国際航業(株)多摩営業所
合 計		41,926,984	

第2 道路測量係

1 市道路線の認定・路線変更・区域決定・区域変更・供用開始・廃止

(1) 認定

認定日：11.8

路線番号	認定区間
840	梶野町四丁目5 1 3番2 1地先から
	梶野町四丁目5 1 3番2 4地先まで

認定日：11.8

路線番号	認定区間
841	貫井南町四丁目2 1 8番2地先から
	貫井南町四丁目2 1 8番3 3地先まで

認定日：11.8

路線番号	認定区間
842	前原町一丁目6 7 3番5地先から
	前原町一丁目6 7 4番4地先まで

(2) 区域決定

区域決定日：11.8

(単位：m)

路線番号	区域決定区間	敷地の幅員	敷地の延長
840	梶野町四丁目5 1 3番2 1地先から	6.00	74.99
	梶野町四丁目5 1 3番2 4地先まで		

区域決定日：11.8

(単位：m)

路線番号	区域決定区間	敷地の幅員	敷地の延長
841	貫井南町四丁目2 1 8番2地先から	5.00	80.46
	貫井南町四丁目2 1 8番3 3地先まで		

区域決定日：11.8

(単位：m)

路線番号	区域決定区間	敷地の幅員	敷地の延長
842	前原町一丁目6 7 3番5地先から	5.00	118.04
	前原町一丁目6 7 4番4地先まで		

(3) 区域変更

区域変更日：4.7

(単位：m)

路線番号	区域変更区間	変更前の敷地の幅員	変更前の敷地の延長
		変更後の敷地の幅員	変更後の敷地の延長
32	中町二丁目5 6番1 2地先から	2.73	411.58
	中町二丁目5 3番1地先まで	4.37	411.58

区域変更日：4.18

(単位：m)

路線番号	区域変更区間	変更前の敷地の幅員	変更前の敷地の延長
		変更後の敷地の幅員	変更後の敷地の延長
626	本町二丁目1 8 9 8番口2地先から	4.18~7.65	36.08
	本町二丁目1 8 8 6番9地先まで	2.73~2.74	36.08

(4) 供用開始

供用開始日：4.7

路線番号	供用開始区間
32	中町二丁目5 6番1 2地先から
	中町二丁目5 3番1地先まで

供用開始日：11.8

路線番号	供用開始区間
840	梶野町四丁目5 1 3番2 1地先から
	梶野町四丁目5 1 3番2 4地先まで

供用開始日：11.8

路線番号	供用開始区間
841	貫井南町四丁目2 1 8番2地先から
	貫井南町四丁目2 1 8番3 3地先まで

供用開始日：11.8

路線番号	供用開始区間
842	前原町一丁目673番5地先から
	前原町一丁目674番4地先まで

2 委託事業

件名	委託期間	金額 (円)	業者名
測量委託その1 (単価契約)	5.4.25~6.3.15	3,228,830	(株)アサヒサーベイング
測量委託その2 (単価契約)	5.6.21~6.3.15	3,100,132	(一社)東京公共嘱託登記 土地家屋調査士協会
用水路等測量委託 (単価契約)	5.6.26~6.3.15	2,027,322	(株)ユニオン技術
道路台帳補正委託	5.12.1~6.3.15	3,872,000	(株)大輝
新規認定路線等 測量委託	5.10.31~6.3.15	2,167,000	(株)大輝
公共物測量委託 (単価契約)	5.5.26~6.3.15	3,285,838	(株)大輝
都市再生地籍 調査委託	5.7.6~6.3.8	11,132,000	(株)大輝

3 境界立会い及び再表示件数

(単位：件)

内訳 月	立会い件数	完結件数	再表示件数
4月	3 (3)	0	0
5月	6 (1)	7	0
6月	9	4	1
7月	8 (1)	5	1
8月	5	9	1
9月	7	3	1
10月	4	4	1
11月	3	3	1
12月	6 (2)	4	1
1月	2 (2)	5	2
2月	3	3	1
3月	2 (2)	3	2
合計	58 (11)	50	12

(注) () 内は、東京都の立会い

第3 工事係

1 総括

	件 数	金 額 (円)
請負工事	10	127,279,700
委託事業	19	228,425,679
合 計	29	355,705,379

2 請負工事

(1) 新設・補修工事

件 名	工 期	金額 (円)	業 者 名
市道第413号線道路補修工事	5.12.11~6.3.15	8,195,000	金澤建設(株)
市道第345号線道路補修工事	5.11.20~6.3.22	11,809,600	新発田建設(株)
市道第787号線歩道拡幅工事	5.11.20~6.3.22	12,552,100	新発田建設(株)
市道第360号線及び緊急対策等道路補修工事	5.11.14~6.3.15	10,710,700	鴨下設備工業(株)
市道第12号線電線共同溝設置工事	5.9.12~6.3.22	74,411,700	関建設工業(株)
都市計画道路3・4・8号線事業予定地管理に伴う整備工事(その1)	9.21~10.6	732,783	金澤建設(株)

(2) 交通安全施設工事

件 名	工 期	金額 (円)	業 者 名
誘導用標示設置及び段差改良等工事	6.2~9.30	935,000	金澤建設(株)

(3) 河川工事

件 名	工 期	金額 (円)	業 者 名
砂川用水浚渫等工事	2.7~3.29	429,000	イビデングリーンテック(株) 西東京営業所

3 委託事業

件名	工期	金額(円)	業者名
街路樹補植委託	5.10.04～6.2.21	440,000	(株) 小金井園
橋りょう点検委託その2	5.9.15～6.3.22	6,644,000	国際航業(株)多摩営業所
街路樹管理委託その1(その1)	5.4.25～6.3.29	9,790,000	(株) 小金井園
街路樹管理委託その1(その2)	5.4.21～6.3.29	9,790,000	イビデングリーンテック(株) 西東京営業所
街路樹管理委託その1(その3)	5.4.25～6.3.29	5,280,000	(株) 小金井園
街路樹管理委託その1(その4)	5.7.4～6.3.29	3,850,000	(株) 小金井園
街路樹管理委託その1(その5)	5.11.7～6.3.29	4,400,000	イビデングリーンテック(株) 西東京営業所
街路樹管理委託その2(単価契約)(その1)	5.25～7.31	706,756	(株) 小金井園
街路樹管理委託その2(単価契約)(その2)	5.25～7.31	532,357	(株) 小金井園
街路樹管理委託その2(単価契約)(その3)	9.19～10.31	741,632	イビデングリーンテック(株) 西東京営業所
街路樹管理委託その2(単価契約)(その4)	1.9～3.15	19,058	(株) 小金井園
道路調査委託	5.9.29～6.3.21	1,353,000	(株)ウォールナット
橋りょう長寿命化補修設計委託(梶野橋)	5.9.19～6.3.22	5,269,000	(株)高島テクノロジーセン ター東京支店
橋りょう長寿命化補修整備委託(いちご橋)	5.4.24～6.3.31	159,000,000	西武鉄道(株)
東小金井駅南口駅前広場舗装設計委託	5.7.18～6.3.22	5,082,000	(株) 大輝
市道第12号線電線共同溝設置に伴う支障移設委託その1	9.5～11.21	1,861,276	東京電力パワーグリッド(株)
市道第12号線電線共同溝設置に伴う支障移設委託その2	9.5～11.30	466,600	東日本電信電話(株)
都道134号線修正設計委託	5.8.2～6.3.22	9,790,000	(株)高島テクノロジーセン ター東京支店
水路敷除草委託	5.5.1～6.3.29	3,410,000	(株) 双葉苑

都市整備部

建築営繕課

建築営繕係

第1 建築営繕係

1 総括

種 別 \ 内 訳	件 数	金 額 (円)
請負工事	21	265,795,200
委 託	2	14,267,000
合 計	23	280,062,200

2 工事

(1) 請負工事

件 名	工 期	金額(円)	業者名	備 考
(仮称) みどり第3市民農園造成工事	6.2.5~3.22	4,510,000	㈱ランドコア	
小金井市市営住宅浴室等改修工事	5.9.12~ 6.3.15	37,895,000	㈱昭和未来	
小金井市立上水公園運動施設テニスコート整備工事	10.17~12.15	2,167,000	㈱スポーツテク ノ和広	
小金井市立小金井第一小学校給食室床改修工事	6.27~8.31	3,718,000	相沢建設㈱	
小金井市立小金井第二小学校・東小学校給水ポンプ改修工事	6.27~9.15	7,307,300	パール工業㈱	
小金井市立小金井第二小学校トイレ改修工事	6.16~9.20	14,630,000	ムサシノアロー ㈱	
小金井市立小金井第三小学校トイレ改修工事	6.16~9.20	12,430,000	ムサシノアロー ㈱	
小金井市立小金井第四小学校多目的室改修工事	7.4~10.10	8,690,000	㈱須藤工務店	
小金井市立東小学校中庭改修等工事	6.20~9.29	34,100,000	金澤建設㈱	
小金井市立前原小学校プール循環ろ過設備改修工事	5.7.20~ 6.3.18	8,360,000	城山産業㈱	
小金井市立前原小学校トイレ改修工事	6.16~9.20	14,410,000	ムサシノアロー ㈱	
小金井市立本町小学校防火設備改修工事	7.20~9.22	3,135,000	㈲きのえ建設	
小金井市立緑小学校トイレ改修工事	6.20~9.15	19,580,000	シンワプラント ㈲	
小金井市立小金井第一中学校トイレ改修工事	6.23~9.20	8,030,000	シンワプラント ㈲	
小金井市立小金井第二中学校トイレ改修工事	6.23~9.20	9,447,900	小野建設㈱	
小金井市立小金井第二中学校防火設備改修工事	7.20~9.20	6,930,000	㈱須藤工務店	

件名	工期	金額(円)	業者名	備考
小金井市立東中学校・南中学校給食室空調設備設置工事	6.20～9.1	17,710,000	シンワプラント(有)	
小金井市立東中学校トイレ改修工事	6.12～9.29	30,800,000	関建設工業(株)	
小金井市立緑中学校南校舎鉄骨階段改修工事	6.30～8.31	3,300,000	相沢建設(株)	
小金井市立緑中学校プールサイド床等改修工事	5.12.25～ 6.3.1	8,745,000	相沢建設(株)	
公民館緑分館照明等工事	5.12.25～ 6.2.9	9,900,000	(有)きのえ建設	

(2) 委託

件名	委託期間	金額(円)	業者名	備考
小金井市障害者福祉センター緊急一時保護室改修工事設計委託	5.6.30～ 6.3.21	4,928,000	(株)北田設計事務所	
特定建築物等定期調査報告委託	5.5.30～ 6.3.15	9,339,000	(株)雄建築事務所	

都市整備部

交通対策課

交通対策係

第1 交通対策係

(1) キャンペーン等

月 日	内 容
5.11～5.20	春の全国交通安全運動
6.1～6.30	東京都暴走族追放強化期間
7.1～7.7	飲酒運転させないTOKYOキャンペーン
9.21～9.30	秋の全国交通安全運動
5.20、9.30	交通事故死ゼロを目指す日
12.1～12.7	TOKYO交通安全キャンペーン

(2) 交通安全施設設置状況（単位：基）

種 別	総 数
道路反射鏡	1,600
道路標識等	455
ブリンカーライト	15
交差点点滅鋏	79

(3) 自転車用ヘルメット購入助成事業（単位：個）

期 間	助成数
5.10.20～6.3.31	2,218

(4) スタントマンを活用した自転車安全教育実施状況

月 日	実 施 場 所
7.19	都立小金井北高等学校
10.19	小金井第二中学校

(5) 小金井市交通安全推進協議会開催状況

開 催 日	内 容
8.24	令和5年秋の全国交通安全運動の実施について
3.28	令和6年春の全国交通安全運動の実施について

(6) 小金井市駅周辺放置自転車対策協議会開催状況

開催日	内容
9.26	第40回駅前放置自転車クリーンキャンペーンの実施について

(7) 小金井市地域公共交通活性化協議会開催状況

開催日	内容
7.18	地域公共交通計画策定について（現況整理、各種アンケート）、令和4年度C o C oバス利用実績等
12.25	地域公共交通計画策定について（各種アンケート結果、課題と基本方針）、C o C oバス再編後の状況等
3.22	地域公共交通計画策定について（地域懇談会の報告、課題と基本方針、目標と施策・事業）等

(8) 放置自転車等撤去状況

撤去回数（回）	撤去台数（台）	処分回数（回）	処分台数（台）
203	880	12	343

(9) 第40回駅前放置自転車クリーンキャンペーン（10.22～10.31）

撤去台数（台）			参加人数（人）				参加車両 （台）
自転車	バイク	計	市職員	警察官	その他	計	
43	0	43	20	0	136	156	13

※ 新型コロナウイルス感染症拡大防止のため、駅頭での啓発活動は実施せず

(10) 放置自転車等撤去手数料収入状況

項目	申請件数（台）	免除等件数（件）	収入金額（円）
自転車	583	21	1,405,000
原動機付自転車	8	0	32,000
合計	591	0	0

(11) 有料自転車駐車場使用件数・使用料収入状況

区分 駐車場名	定期使用			一時使用		回数券		還付額 (円)	合計	
	使用件数			使用件数 (件)	金額 (円)	売払件数 (件)	金額 (円)		使用件数及 び回数券 売払件数 (件)	金額 (円)
	一 般 (件)	学 生 等 (件)	合 計 (件)							
武蔵小金井	202	63	265	0	0	0	0	265	1,194,220	
	0	0	0	52,621	5,262,100	0	0	52,621	5,262,100	
	1,636	503	2,139	28,850	2,200,000	620	620,000	31,609	9,811,800	
東小金井	217	13	230	208,742	20,874,200	0	0	208,972	21,463,820	
	1,711	699	2,410	0	0	0	0	2,410	7,619,440	
	354	150	504	54,599	5,536,500	0	0	55,103	6,918,030	
新小金井西第1	491	172	663	20,640	1,453,600	585	585,000	21,888	3,947,920	
合 計	4,611	1,600	6,211	365,452	35,326,400	1,205	1,205,000	372,868	56,217,330	

(注) 1：定期の金額は、2か月・3か月定期使用料を含む

2：定期使用件数は、月末件数の合計

(12) 街路灯新規設置及び補修状況

件名	件数
新規設置(基)	24
補修(件)	71

(13) 街路灯電気料金

市管理灯		補助灯(自治会管理)		合計	
契約灯数 (灯)	金額 (円)	契約灯数 (灯)	金額 (円)	契約灯数 (灯)	金額 (円)
8,685	19,314,404	29	119,328	8,714	19,433,732

(14) 交通死亡事故による災害見舞金支給状況

件数(件)	金額(円)
0	0

(15) 東京都市町村民交通災害共済事業

ア 加入状況

区分	人数(人)	金額(円)
Aコース [1,000円]	1,303	1,297,500
Bコース [500円]	9,980	2,585,300
合計	11,283	3,882,800

イ 見舞金支給状況

等級	区分	Aコース		Bコース		合計支給金額 (万円)
		見舞金額(万円)	支給件数(件)	見舞金額(万円)	支給件数(件)	
1		300	0	150	0	0
2		200	0	100	0	0
3		34	2	17	0	68
4		14	0	7	0	0
5		8	0	4	0	0
6		4	2	2	9	26
合計		—	4	—	9	94

(16) 公共交通事業者継続支援金

事業者種別	件数(件)	金額(円)
バス事業者	6	5,500,000
タクシー事業者(法人)	4	3,120,000
合計	10	8,620,000

※ 物価高騰対応重点支援として実施

(17) コミュニティバス(CoCoバス、CoCoバス・ミニ) 運行状況

ア 北東部循環

(単位:人)

月	区分		月	区分	
	月トータル	1日平均		月トータル	1日平均
4月	35,383	1,179	10月	34,352	1,108
5月	35,102	1,132	11月	32,484	1,083
6月	34,268	1,142	12月	30,640	988
7月	35,238	1,137	1月	28,952	934
8月	34,805	1,123	2月	31,630	1,091
9月	35,697	1,190	3月	36,399	1,174
合計			404,950	1,106	

イ 貫井前原循環

(単位:人)

月	区分		月	区分	
	月トータル	1日平均		月トータル	1日平均
4月	15,808	527	10月	14,500	468
5月	15,355	495	11月	13,161	439
6月	14,901	497	12月	13,668	441
7月	16,064	518	1月	13,229	427
8月	15,775	509	2月	13,543	467
9月	15,383	513	3月	14,942	482
合計			176,329	482	

ウ 東町循環

(単位：人)

月	乗車人数		月	乗車人数	
	月トータル	1日平均		月トータル	1日平均
4月	6,807	227	10月	6,842	221
5月	6,708	216	11月	6,484	216
6月	6,580	219	12月	6,618	213
7月	7,229	233	1月	6,211	200
8月	7,171	231	2月	6,643	229
9月	6,864	229	3月	6,829	220
			合 計	80,986	221

エ 中町循環

(単位：人)

月	乗車人数		月	乗車人数	
	月トータル	1日平均		月トータル	1日平均
4月	13,746	458	10月	12,309	397
5月	12,819	414	11月	11,304	377
6月	11,936	398	12月	11,724	378
7月	12,788	413	1月	10,855	350
8月	13,023	420	2月	11,428	394
9月	12,385	413	3月	11,797	381
			合 計	146,114	399

オ 野川・七軒家循環 (C o C oバス・ミニ)

(単位：人)

月	乗車人数		月	乗車人数	
	月トータル	1日平均		月トータル	1日平均
4月	4,609	154	10月	5,156	166
5月	4,963	160	11月	4,869	162
6月	4,868	162	12月	4,869	157
7月	5,584	180	1月	4,385	141
8月	5,481	177	2月	4,674	161
9月	5,463	182	3月	4,921	159
			合 計	59,842	164

都市整備部

区画整理課

区画整理係

第1 区画整理係

1 東小金井駅北口土地区画整理審議会

回	月日	場所	内容
1	5.26	区画整理課事務所 2階 会議室	(1) 令和5年度の事業概要について（報告） (2) その他
2	2.15	区画整理課事務所 2階 会議室	(1) 小金井都市計画事業東小金井駅北口土地区画整理事業第35回仮換地指定について

2 東小金井駅北口のまちづくりニュース発行

号数	発行月日	部数	備考
52	10.30	1,100	4ページ

3 委託事業

委託件名	契約期間	金額（円）	委託先	主な業務内容
東小金井駅北口土地 区画整理事業委託 （その1）	5. 4. 1 ～ 6. 3. 31	179,369,287	公益財団法人 東京都都市 づくり公社	(1) 各種申請業務 (2) 換地業務 (3) 補償業務 (4) 工事業務
東小金井駅北口土地 区画整理事業委託 （その2）	5. 4. 1 ～ 6. 3. 31	116,061,000	公益財団法人 東京都都市 づくり公社	(1) 補償業務 (2) 工事業務

會 計 課

會 計 係

1 会計別歳入歳出残高

6.5.31現在(単位:円)

会 計 別	予 算 現 額	歳 入 額	歳 出 額	残 高
一 般 会 計	53,886,086,902	53,076,712,296	51,109,511,559	1,967,200,737
国民健康保険特別会計	11,137,934,000	10,873,923,765	10,803,235,886	70,687,879
介護保険特別会計	9,076,529,000	9,117,986,553	8,976,220,843	141,765,710
後期高齢者医療特別会計	3,081,555,000	3,080,231,294	3,022,291,126	57,940,168
合 計	77,182,104,902	76,148,853,908	73,911,259,414	2,237,594,494

2 歳入歳出外現金収入支出残高

6.3.31現在(単位:円)

種 別	収 入 額	支 出 額	残 額
保 証 金	46,414,928	25,118,549	21,296,379
保 管 金	9,685,637,502	9,647,876,191	37,761,311
公 売 代 金	70,270,397	66,368,857	3,901,540
遺 留 金	69,785,974	0	69,785,974
そ の 他 雑 部	4,987,867	4,987,867	0
合 計	9,877,096,668	9,744,351,464	132,745,204

※ 保証金の残額には、指定金融機関(みずほ銀行)の担保金、5,000,000円を含む。

3 会計別伝票処理件数

6.5.31現在(単位:件)

区 分	収 入	支 出
一 般 会 計	345,386	40,148
国民健康保険特別会計	58,911	1,075
介護保険特別会計	17,038	1,251
後期高齢者医療特別会計	37,014	217
歳入歳出外現金	5,890	875
下水道事業会計	204	601
合 計	464,443	44,167

※下水道事業会計は、6.3.31現在

4 金融機関検査及び収入事務受託者検査

月 日	金融機関及び収入事務受託者名	
10・23	東京むさし農業協同組合	小金井支店
10・26	多摩信用金庫	小金井支店
11・2	エヌ・ティ・ティ・データ	
11・6	三菱UFJ銀行	小金井支店
11・7	きらぼし銀行	三鷹支店
11・9	東日本銀行	新小金井支店
11・13	ゆうちょ銀行	小金井店
11・14	三井住友銀行	小金井支店
11・16	みずほ銀行	小金井支店
11・21	山梨中央銀行	小金井支店
11・24	西武信用金庫	武蔵境支店
6・3・1～6・3・13 書 面 審 査	りそな銀行	小平支店
	埼玉りそな銀行	さいたま営業部
	三菱UFJ信託銀行	吉祥寺支店
	みずほ信託銀行	三鷹支店
	三井住友信託銀行	立川支店
	信金中央金庫	事務統括部
	昭和信用金庫	事務集中課
	城北信用金庫	王子営業部
	青梅信用金庫	小金井支店
	全国信用協同組合連合会	小業務統括部
	大東京信用組合	三鷹支店
	中央労働金庫	三鷹支店
	東京都信用農業協同組合連合会	事務部
	東京都信用農業協同組合連合会	本店
	西東京農業協同組合	本店
	西多摩農業協同組合	本店
	秋川農業協同組合	本店
	八王子市農業協同組合	本店
	東京南農業協同組合	本店
	町田市農業協同組合	本店
	マインズ農業協同組合	本店
	東京みどり農業協同組合	本店
東京みらい農業協同組合	本店	
東京中央農業協同組合	本店	
世田谷目黒農業協同組合	本店	
東京あおば農業協同組合	本店	
東京スマイル農業協同組合	本店	
株式会社ポプラ	本部	
株式会社しんきん情報サービス	本部	

5 基金

6.3.31現在

	基金区分	繰越額(円)
1	財政調整基金	6,694,864,933
2	職員退職手当基金	9,417,482
3	庁舎建設基金	2,840,149,393
4	公共施設マネジメント基金	300,019,944
5	地域福祉基金	958,551,475
6	新型コロナウイルス感染症対策基金	360,822,722
7	環境基金	1,156,534,856
8	都市再開発整備基金	3,028,986
9	みどり公園基金	105,876,674
10	市営住宅整備基金	38,790,246
11	教育施設整備基金	153,282,206
12	土地開発基金	65,436
13	国民健康保険事業運営基金	223,397,889
14	介護保険給付準備基金	378,456,879
15	高額介護サービス費等貸付基金	5,000,000
	合計	13,228,259,121

6 物品

6.3.31現在

物	品	金額(円)
ア	備品 工具 器具	1,701,042,312
イ	車両 運搬 具	176,279,709
	合計	1,877,322,021

學校教育部

庶務課

庶務係
施設係

第1 庶務係

1 教育委員会

(1) 会議

定例会 12回

(2) 教育長及び委員

委員名	任 期	備 考
大熊 雅士 (教育長)	自 3.10.1 至 6.9.30	
浅野 智彦 (教育委員)	自 3.7.11 至 7.7.10	教育長職務代理者
小山田 佳代 (教育委員)	自 2.12.1 至 6.11.30	
佐島 規 (教育委員)	自 4.4.1 至 8.3.31	
穂坂 英明 (教育委員)	自 4.4.1 至 8.3.31	

(3) 定例会の審議事項

会議名 年月日	審 議 事 項	
第 4 回 定 例 会 5.4.11	代処第9号	小金井市教育委員会事務局組織規則の一部を改正する規則
	代処第10号	小金井市教育委員会教育長事務決裁及び専決規程の一部を改正する規程
	代処第11号	小金井市教育委員会公印規程の一部を改正する規程
	代処第12号	小金井市学校運営協議会委員の委嘱に関する代理処理について
	代処第13号	小金井市スポーツ推進審議会委員の解嘱に関する代理処理について
	報告事項	1 令和5年度学級編制について 2 寄附の収受について 3 教育課程の届出報告について 4 小・中学校教育管理職及び教員の異動について 5 小平市との図書館の相互利用に関する協定の締結に

		<p>ついて</p> <p>6 その他</p> <p>7 今後の日程</p>
<p>第 5 回 定 例 会 5.5.8</p>	<p>議案第 2 5 号 議案第 2 6 号 報 告 事 項</p>	<p>小金井市学校運営協議会委員の解囑について</p> <p>小金井市学校運営協議会委員の委囑について</p> <p>1 令和 5 年第 1 回小金井市議会定例会について</p> <p>2 令和 6 年度使用小学校教科用図書の採択について</p> <p>3 文部科学省「次世代の学校・教育現場を見据えた先端技術・教育データの利活用推進事業」について</p> <p>4 小金井市行財政改革 2 0 2 5 に基づく図書館緑分室の委託化に係る答申について</p> <p>5 小金井市行財政改革 2 0 2 5 及び小金井市公民館中長期計画に基づく公民館緑分館の委託化に係る答申について</p> <p>6 その他</p> <p>7 今後の日程</p>
<p>第 6 回 定 例 会 5.5.23</p>	<p>報 告 事 項</p>	<p>1 令和 4 年度小金井市立小・中学校の不登校児童・生徒数について</p> <p>2 小学校オーケストラ鑑賞教室について</p> <p>3 中学校合唱鑑賞教室について</p> <p>4 公民館緑分館の宿泊事業及び野外調理場の検討状況について</p> <p>5 その他</p> <p>6 今後の日程</p>
<p>第 7 回 定 例 会 5.7.11</p>	<p>議案第 2 7 号 議案第 2 8 号 報 告 事 項</p> <p>代処第 1 4 号 代処第 1 5 号</p>	<p>小金井市学校運営協議会委員の解囑について</p> <p>小金井市学校運営協議会委員の委囑について</p> <p>1 令和 5 年第 2 回小金井市議会定例会について</p> <p>2 学校給食費の補助について</p> <p>3 令和 6 年度使用小学校教科用図書の採択について</p> <p>4 水泳指導の外部委託について</p> <p>5 緑センター運營業務委託公募型プロポーザルの実施について</p> <p>6 その他</p> <p>7 今後の日程</p> <p>職員の退職に関する代理処理について</p> <p>職員の人事異動に関する代理処理について</p>
<p>第 8 回 定 例 会</p>	<p>議案第 2 9 号 議案第 3 0 号</p>	<p>令和 6 年度使用小学校教科用図書の採択について</p> <p>小金井市体育館条例施行規則の一部を改正する規則</p>

5.7.25	議案第31号 議案第32号 協議第1号 報告事項	小金井市栗山公園健康運動センター条例施行規則の一部を改正する規則 小金井市スポーツ推進審議会委員の委嘱について 公民館緑分館野外調理場の検討状況について 1 その他 2 今後の日程
第9回 定例会 5.8.22	議案第33号 議案第34号 議案第35号 議案第36号 報告事項 代処第16号 代処第17号 議案第37号	令和5年度小金井市教育委員会の権限に属する事務の管理及び執行の状況の点検及び評価について 令和6年度小金井市立小・中学校特別支援学級使用教科用図書の採択について 小金井市社会教育委員の委嘱について 小金井市公民館運営審議会委員の委嘱について 1 令和5年度及び令和6年度海の移動教室について 2 令和5年度文部科学省「次世代の学校・教育現場を見据えた先端技術・教育データの利活用推進事業」について 3 その他 4 今後の日程 職員の人事異動に関する代理処理について 職員の人事異動に関する代理処理について 職員の人事上の措置について
第10回 定例会 5.10.10	議案第38号 選第1号 報告事項 代処第18号	小金井市図書館協議会委員の委嘱について 小金井市奨学資金運営委員会委員の推薦について 1 令和6年度新入学児童・生徒について 2 指定校変更の運用について 3 令和5年度林間学校について 4 小金井市緑センター運營業務委託公募型プロポーザルの途中経過について 5 その他 6 今後の日程 職員の退職に関する代理処理について
第11回 定例会 5.11.7	議案第39号 協議第2号 報告事項	小金井市立清里山荘の指定管理者の指定に関する議案の提出依頼について 教育に関する事務に係る予算に対する意見について 1 令和5年第3回小金井市議会定例会について 2 不登校児童・生徒の状況と対策について 3 その他 4 今後の日程

<p>第 1 2 回 定 例 会 5.11.21</p>	<p>代処第 1 9 号 議案第 4 0 号 議案第 4 1 号 報 告 事 項 代処第 2 0 号 代処第 2 1 号 議案第 4 2 号 議案第 4 3 号 議案第 4 4 号</p>	<p>小金井市スポーツ推進審議会委員の解嘱に関する代理処理について 小金井市立学校部活動の地域連携に関する検討委員会設置条例に関する議案の提出依頼について 小金井市立図書館規則の一部を改正する規則 1 公民館の施設有料化について 2 その他 3 今後の日程 職員の退職に関する代理処理について 教育職員の措置に係る内申の代理処理について 職員の分限処分について 職員の人事異動について 職員の人事上の措置について</p>
<p>第 1 回 定 例 会 6.1.9</p>	<p>代 処 第 1 号 議 案 第 1 号 議 案 第 2 号 報 告 事 項</p>	<p>教育委員会事業場安全衛生委員会委員の任命に関する代理処理について 小金井市教育委員会の教育目標、基本方針及び令和 6 年度教育施策について 小金井市公民館条例施行規則の一部を改正する規則 1 令和 5 年第 4 回小金井市議会定例会について 2 学校給食調理業務の更なる委託について 3 小金井市東センター及び貫井北センターのサウンディング型市場調査の実施について 4 その他 5 今後の日程</p>
<p>第 2 回 定 例 会 6.2.13</p>	<p>代 処 第 2 号 議 案 第 3 号 議 案 第 4 号 協 議 第 1 号 報 告 事 項 代 処 第 3 号 代 処 第 4 号 議 案 第 5 号</p>	<p>小金井市スポーツ推進審議会委員の委嘱に関する代理処理について 小金井市スポーツ推進審議会委員の委嘱について 小金井市立学校部活動の地域連携に関する検討委員会委員の委嘱について 小金井市立学校部活動の地域連携の在り方に係る諮問について 1 令和 5 年度働き方改革キャンペーン月間について 2 令和 5 年度小金井教育の日について 3 その他 4 今後の日程 職員の退職に関する代理処理について 副校長の任命に係る内申に関する代理処理について 校長・副校長の任命（転任・新任）に係る内申について</p>

第 3 回 定 例 会 6.3.26	議案第 6 号	小金井市奨学資金支給条例施行規則の一部を改正する規則
	議案第 7 号	小金井市教育委員会職員の勤務時間等に関する規程の一部を改正する規程
	議案第 8 号	小金井市学校運営協議会委員の解嘱について
	議案第 9 号	小金井市学校運営協議会委員の委嘱について
	議案第 10 号	小金井市スポーツ推進委員の委嘱について
	議案第 11 号	小金井市図書館協議会委員の委嘱について
	報告事項	1 令和 5 年度小金井市教育委員会児童・生徒表彰について 2 令和 5 年度働き方改革のまとめ及び令和 6 年度働き方改革の計画について 3 小金井市東センター及び貫井北センターのサウンディング型市場調査の実施について 4 その他 5 今後の日程 6 令和 6 年度小金井市立校長・副校長の人事異動について
	代処第 5 号	職員の併任に関する代理処理について
	代処第 6 号	職員の分限処分に関する代理処理について
	議案第 12 号	職員の人事異動について

(4) 寄附物品の収受状況

品名	数量	寄附者（敬称略）	備考
現金	100,000 円	多摩信用金庫	各市立小学校
ジュニア用グローブ	27 個	株式会社ニューバランスジャパン（大谷 翔平）	各市立小学校
ソーラーGPS電波時計	1 台	シチズンTIC株式会社	小金井第一小学校
メトロノーム	10 台	国際ソロプチミスト東京-小金井	各市立中学校
ランドセルカバー	1,150 枚	東京小金井ライオンズクラブ	市立小学校第一学年
ありがとうノート	1,100 冊	東京小金井ロータリークラブ	市立小学校第一学年
バイリンガル絵本	3 冊	「防災一人語り」絵本・童話シリーズ制作グループ 代表 加藤 雅	小金井第一中学校 東中学校 緑中学校
絵画	1 点	市民	緑中学校

2 庶務

(1) 各種委員会委員の委嘱

発令月	委 員 名	発令件数
4 月	学校運営協議会委員	99 件
	小金井市教育委員会いじめ問題対策委員会委員	5 件
	地域学校協働活動推進員（地域コーディネーター）	19 件
	統括的な地域学校協働活動推進員（統括コーディネーター）	1 件
	放課後子どもプラン運営委員会委員	9 件
5 月	小金井市いじめ問題対策連絡協議会委員	18 件
	学校運営協議会委員	3 件
	地域学校協働活動推進員（地域コーディネーター）	1 件
7 月	学校運営協議会委員	1 件
8 月	小金井市スポーツ推進審議会委員	2 件
9 月	地域学校協働活動推進員（地域コーディネーター）	1 件
	小金井市公民館運営審議会委員	10 件
	小金井市社会教育委員	10 件
11 月	小金井市図書館協議会委員	9 件
	小金井市校庭開放指導員	14 件
2 月	小金井市スポーツ推進審議会委員	11 件
	小金井市放課後子どもプラン運営委員会委員	2 件
3 月	小金井市立学校部活動の地域連携に関する検討委員会委員	16 件

(2) 不服申立てに関すること

種類	申立年月日	内容	処分庁	裁決年月日
審査請求	9.25	市政情報公開決定期間延長処分に対する審査請求	小金井市教育委員会 教育長	6.3.21 裁決
審査請求	11.20	市政情報公開決定期間延長処分に対する審査請求	小金井市教育委員会 教育長	審査中

第2 施設係

1 公立小中学校建物保有面積、鉄筋化率及び児童生徒一人当たり面積

(1) 校舎

令和5年5月1日現在

学 校 名	保 有 面 積 (㎡)				鉄筋化率 (A+B)÷D ×100 (%)	児 童 生徒数 (人)	一 人 当 たり 面 積 (㎡/人)
	鉄 筋 コンクリート A	鉄骨造 (その他) B	木 造 C	計 D			
小金井第一小学校	5,339	77		5,416	100.00	725	7.47
小金井第二小学校	5,833	89		5,922	100.00	578	10.25
小金井第三小学校	6,434	69		6,503	100.00	876	7.42
小金井第四小学校	5,947	178		6,125	100.00	601	10.19
東 小学校	6,977	68		7,045	100.00	828	8.51
前 原 小学校	4,144	212		4,356	100.00	615	7.08
本 町 小学校	4,062	84		4,146	100.00	574	7.22
緑 小学校	5,310	173		5,483	100.00	731	7.50
南 小学校	5,325	64		5,389	100.00	604	8.92
計	49,371	1,014	0	50,385	100.00	6,132	8.22
小金井第一中学校	7,576	125		7,701	100.00	472	16.32
小金井第二中学校	6,421	46		6,467	100.00	447	14.47
東 中学校	4,720	293		5,013	100.00	279	17.97
緑 中学校	6,932	155		7,087	100.00	625	11.34
南 中学校	5,902	27		5,929	100.00	449	13.20
計	31,551	646	0	32,197	100.00	2,272	14.17
合 計	80,922	1,660	0	82,582	100.00	8,404	9.83

(2) 屋内運動場

令和5年5月1日現在

学 校 名	保 有 面 積 (㎡)				鉄筋化率 (A+B)/D ×100 (%)	運 動 床面積 (㎡)	児 童 生徒数 (人)	一人当たり面積 (㎡/人)	
	鉄 筋 コンクリート A	鉄骨造 (その他) B	木 造 C	計 D				屋 内 運動場	運 動 床面積
小金井第一小学校	1,314	50		1,364	100.00	667	725	1.88	0.92
小金井第二小学校	1,052			1,052	100.00	406	578	1.82	0.70
小金井第三小学校	1,407			1,407	100.00	764	876	1.61	0.87
小金井第四小学校	485	23		508	100.00	400	601	0.85	0.67
東 小学校	1,036			1,036	100.00	668	828	1.25	0.81
前 原 小学校	608			608	100.00	411	615	0.99	0.67
本 町 小学校	619			619	100.00	404	574	1.08	0.70
緑 小学校	726			726	100.00	410	731	0.99	0.56
南 小学校	675			675	100.00	413	604	1.12	0.68
計	7,922	73	0	7,995	100.00	4,543	6,132	1.30	0.74
小金井第一中学校	1,322			1,322	100.00	879	472	2.80	1.86
小金井第二中学校	1,514			1,514	100.00	826	447	3.39	1.85
東 中学校	1,468	46		1,514	100.00	840	279	5.43	3.01
緑 中学校	794			794	100.00	569	625	1.27	0.91
南 中学校	1,018			1,018	100.00	690	449	2.27	1.54
計	6,116	46	0	6,162	100.00	3,804	2,272	2.71	1.67
合 計	14,038	119	0	14,157	100.00	8,347	8,404	1.68	0.99

2 公立小中学校別保有教室数

令和5年5月1日現在

学校名	普通教室				特別教室														
	普通	特別支援	計	4教室年度数	理科	音楽	図工	生活科	美術	技術	家庭	外国語	視聴覚	コンピュータ	図書	特活	教相	進路	計
小金井第一小学校	22	3	25	24	1	2	2				1				1	5	1		13
小金井第二小学校	18	3	21	21	1	2	1				1				2	17	1		25
小金井第三小学校	26		26	26	2	2	1				1	1	1		1	3	1		13
小金井第四小学校	19		19	18	1	2	2				1	1	1		1	5	1		15
東 小学校	25	3	28	26	1	1	1				1				1	4	1		10
前原 小学校	20		20	20	1	1	1				1				1	3	1		9
本町 小学校	18		18	19	1	1	1				1				1	5	1		11
緑 小学校	21		21	22	1	2	1				2				1	3	1		11
南 小学校	20		20	19	1	1	2				1				1	8	1		15
計	189	9	198	195	10	14	12	0	0	0	10	2	2	0	10	53	9	0	122
小金井第一中学校	13	4	17	18	2	2			2	2	2	1			1	9	1		22
小金井第二中学校	12	2	14	14	2	2			2	2	2		1		1	8	1		21
東 中学校	9		9	9	2	2			1	2	2				1	6	2	1	19
緑 中学校	18		18	17	2	2			2	2	2				1	13	1		25
南 中学校	13		13	12	2	1			1	2	2		1		1	3	1		14
計	65	6	71	70	10	9	0	0	8	10	10	1	2	0	5	39	6	1	101
合計	254	15	269	265	20	23	12	0	8	10	20	3	4	0	15	92	15	1	223

3 公立小中学校別校地面積及び児童生徒一人当たり面積

令和5年5月1日現在

学 校 名	校 地 面 積 (㎡)			児 童 生 徒 数 (人)	一 人 当 た り 面 積 (㎡/人)		備 考
	建 物 敷 地	運 動 場 敷 地	計		運 動 場	校 地	
小金井第一小学校	7,263	4,270	11,533	725	5.89	15.91	
小金井第二小学校	5,183	9,910	15,093	578	17.15	26.11	全部借地
小金井第三小学校	8,217	9,687	17,904	876	11.06	20.44	一部借地 302㎡
小金井第四小学校	8,517	5,910	14,427	601	9.83	24.00	
東 小学校	6,568	6,191	12,759	828	7.48	15.41	
前 原 小学校	4,645	6,942	11,587	615	11.29	18.84	一部借地 2,043㎡
本 町 小学校	3,180	6,903	10,083	574	12.03	17.57	
緑 小学校	6,991	6,081	13,072	731	8.32	17.88	
南 小学校	6,938	4,584	11,522	604	7.59	19.08	
計	57,502	60,478	117,980	6,132	9.86	19.24	
小金井第一中学校	10,355	17,341	27,696	472	36.74	58.68	全部借地
小金井第二中学校	8,481	6,590	15,071	447	14.74	33.72	
東 中学校	8,056	8,677	16,733	279	31.10	59.97	
緑 中学校	6,518	7,059	13,577	625	11.29	21.72	
南 中学校	8,693	7,553	16,246	449	16.82	36.18	
計	42,103	47,220	89,323	2,272	20.78	39.31	
合 計	99,605	107,698	207,303	8,404	12.82	24.67	

4 令和5年度工事内容

都市整備部建築営繕課の工事を参照のこと。

5 公立小中学校整備補修関係

区 分	修 繕		工 事 請 負		合 計	
	件 数	金 額 (円)	件 数	金 額 (円)	件 数	金 額 (円)
小学校	235	67,408,981	13	126,360,300	248	193,769,281
中学校	77	16,142,853	8	84,962,900	85	101,105,753
合 計	312	83,551,834	21	211,323,200	333	294,875,034

学校教育部

学 務 課

学 務 係
保 健 給 食 係

第1 学務係

1 小金井市立小・中学校 学級数・児童数・生徒数
(1) 小学校

5.5.1現在

区分	児童数		男女別数	
	学級	人	男	女
学年	1	4	126	61
				65
	2	4	139	71
				68
	3	4	136	70
				66
小計	3	113	46	67
	4	3	104	62
特別支援学級	5	3	104	42
	6	3	90	48
合計	21	708	358	350
	3	17	12	5
合計	24	725	370	355

区分	児童数		男女別数	
	学級	人	男	女
学年	1	3	97	48
				49
	2	3	84	43
				41
	3	4	118	66
				52
小計	4	3	89	45
	5	3	90	44
特別支援学級	6	2	77	48
				42
合計	18	555	293	262
	3	23	18	5
合計	21	578	311	267

難聴言語(通級) 3 31

区分	児童数		男女別数	
	学級	人	男	女
学年	1	4	134	71
				63
	2	5	162	75
				87
	3	4	128	57
				71
小計	4	5	156	72
	5	4	155	84
特別支援学級	6	4	141	79
				76
合計	26	876	419	457
	26	876	419	457

区分	児童数		男女別数	
	学級	人	男	女
学年	1	4	122	72
				50
	2	3	96	53
				43
	3	3	95	54
				41
小計	4	3	89	45
	5	3	98	44
特別支援学級	6	3	101	55
				43
合計	19	601	331	270
	19	601	331	270

区分	児童数		男女別数	
	学級	人	男	女
学年	1	5	152	77
				75
	2	4	156	91
				65
	3	4	130	75
				55
小計	4	4	130	78
	5	3	135	52
特別支援学級	6	3	135	67
				68
合計	23	811	440	371
	3	17	15	2
合計	26	828	455	373

区分	児童数		男女別数	
	学級	人	男	女
学年	1	3	102	48
				54
	2	3	88	53
				35
	3	4	114	66
				48
小計	4	4	110	50
	5	3	92	60
特別支援学級	6	3	109	45
				47
合計	20	615	316	299
	20	615	316	299

区分	児童数		男女別数	
	学級	人	男	女
学年	1	3	101	46
				55
	2	3	103	43
				60
	3	3	95	52
				43
小計	4	3	86	41
	5	3	89	45
特別支援学級	6	3	100	41
				59
合計	18	574	267	307
	18	574	267	307

区分	児童数		男女別数	
	学級	人	男	女
学年	1	4	123	58
				65
	2	4	136	70
				66
	3	4	117	55
				62
小計	4	4	118	67
	5	4	128	51
特別支援学級	6	3	109	48
				50
合計	23	731	380	351
	23	731	380	351

区分	児童数		男女別数	
	学級	人	男	女
学年	1	3	98	54
				44
	2	4	106	59
				47
	3	3	106	66
				40
小計	4	4	111	64
	5	3	101	47
特別支援学級	6	3	82	49
				31
合計	20	604	326	278
	20	604	326	278

区分	児童数		男女別数	
	学級	人	男	女
学年	1	33	1,055	535
				520
	2	33	1,070	558
				512
	3	33	1,039	561
				478
小計	4	33	1,002	508
	5	29	992	494
特別支援学級	6	27	917	436
				460
合計	188	6,075	3,130	2,945
	9	57	45	12
合計	197	6,132	3,175	2,957

特別支援学級(情緒)	158
------------	-----

(小学校全校に取組)

(2) 中学校

5.5.1現在

区分	実学級数 学級		生徒数 人		男子 人		女子 人	
	1	5	138	70	83	73	83	73
2	5	147	77	83	74	74	83	
3	4	163	83	74	50	50	80	
小計	14	448	230	240	197	197	218	
特支学級 (知的)	2	13	9	8	8	8	4	
特支学級 (情緒)	2	11	7	2	2	2	4	
合計	18	472	246	248	199	199	226	

区分	実学級数 学級		生徒数 人		男子 人		女子 人	
	1	5	156	83	73	83	73	
2	3	157	83	74	74	83		
3	4	124	74	50	50	80		
小計	12	437	240	197	197	218		
特支学級	2	10	8	8	8	4		
援学級	2	10	8	2	2	4		
合計	14	447	248	199	199	226		

区分	実学級数 学級		生徒数 人		男子 人		女子 人	
	1	3	99	56	43	56	43	
2	3	86	40	46	40	46		
3	3	94	51	43	51	43		
小計	9	279	147	132	147	132		
合計	9	279	147	132	147	132		

区分	実学級数 学級		生徒数 人		男子 人		女子 人	
	1	6	202	111	91	111	91	
2	6	203	113	90	113	90		
3	5	220	110	110	110	110		
小計	17	625	334	291	334	291		
合計	17	625	334	291	334	291		

区分	実学級数 学級		生徒数 人		男子 人		女子 人	
	1	5	156	86	70	86	70	
2	4	145	69	76	69	76		
3	3	148	71	77	71	77		
小計	12	449	226	223	226	223		
合計	12	449	226	223	226	223		

特別支援 教室(情緒)	62
----------------	----

(中学校全区に設置)

区分	合計 実学級数 学級		生徒数 人		男子 人		女子 人	
	1	24	751	406	345	406	345	
2	21	738	382	356	382	356		
3	19	749	389	360	389	360		
小計	64	2,238	1,177	1,061	1,177	1,061		
特支学級	6	34	24	10	24	10		
援学級	6	34	24	10	24	10		
合計	70	2,272	1,201	1,071	1,201	1,071		

2 中学校卒業生進路状況

(単位：人)

		区 分	第一中学校	第二中学校	東 中学校	緑 中学校	南 中学校	計
卒業生	男		88	66	63	105	63	385
	女		82	61	58	90	57	348
	計 (A)		170	127	121	195	120	733
全日制 高等学校 進学者	国立 公立	男	49	31	30	54	32	196
		女	41	27	27	36	33	164
		計 (B)	90	58	57	90	65	360
	私立	男	31	31	26	36	21	145
		女	35	27	25	46	20	153
		計 (C)	66	58	51	82	41	298
計 (B+C)	(D)	156	116	108	172	106	658	
定時制 高等学校 進学者	男	2	1	2	1	3	9	
	女	1	2	2	4	3	12	
	計 (E)	3	3	4	5	6	21	
通信制 高等学校 進学者	男	5	3	5	10	5	28	
	女	4	4	2	3	0	13	
	計 (F)	9	7	7	13	5	41	
進学者計 (D+E+F) (G)			168	126	119	190	117	720
進 学 率 G/A			98.8%	99.2%	98.3%	97.4%	97.5%	98.2%
A-D			14	11	13	23	14	75
A-G			2	1	2	5	3	13
専修学校等入学者			1	1	1	5	2	10
就 職 者			0	0	0	0	0	0
そ の 他			1	0	1	0	1	3

(注) 全日制高校、高等専門学校進学者欄は、特別支援学校進学者を含む。

3 国立・私立等小中学校入学者数

(単位：人)

小 学 校			中 学 校		
国立・私立	都 立	計	国立・私立	都 立	計
66	7	73	219	30	249

4 諸申請・許可件数

(単位：件)

種 別	区 分	小学校	中学校	計
区 域 外 就 学 許 可		37	14	51
他市町村への区域外就学		31	17	48
就学指定学校変更許可		106	15	121
外国人就学許可		30	11	41
就学義務猶予許可		0	0	0

5 要・準要保護児童生徒の認定状況

(単位：人)

小 学 校		
学校名	要保護	準要保護
一 小	2	51
二 小	3	27
三 小	0	41
四 小	1	42
東 小	2	56
前原小	4	39
本町小	1	29
緑 小	2	45
南 小	1	33
他国公立学校	0	1
計	16	364

(単位：人)

中 学 校		
学校名	要保護	準要保護
一 中	4	51
二 中	1	35
東 中	2	25
緑 中	0	42
南 中	3	35
他国公立学校	0	3
計	10	191

(注)途中廃止者も含む。

6 児童・生徒就学相談実施状況

相談件数 (件)	就 学 等 の 状 況			
	特別支援学校 就学者 (人)	特別支援学級 就学者 (人)	通常学級 就学者 (人)	転出等 (人)
139	19	23	93	4

7 私立学校に関すること

(1) 私立学校の現況

5.1現在

名 称	住 所	設置年月日	設 置 者	校 長	在籍者数 (人)
東京工学院専門学校	前原町5-1-29	昭 51.9.1	学校法人 田中育英会	小川 一廣	591
専門学校 社会医学技術学院	中町2-22-32	昭 48.3.31	学校法人 日本リハビリテーション学舎	浅沼 辰志	429
東京エアトラベル・ホテル 専門学校	前原町5-1-29	昭 58.2.5	学校法人 田中育英会	増田 浩美	210

(注)中野洋裁学院(休校中)

(2) 認可・届出等受理状況

(単位:件)

項目	認可申請	学則変更届	校長・教職員採用、解職届	その他	計
専修学校・各種学校	0	4	27	0	31

第2 保健給食係

1 学校保健

(1) 学校保健関係行事

行 事 名	実 施 月 日	内 容
「歯と口の健康週間」 ポスター展	9.12	市立小・中学校児童生徒ポスター展 示
「歯科講話」 (小金井歯科医師会)	10.5 ~ 11.9	小学校4年生対象にう歯予防衛生講 話を実施

(2) 定期健康診断（委託検診）実施状況

検 診 名	実 施 月 日	
尿 検 査	一次 4.11 ~ 4.14	二次 5.16 ~ 5.18
結 核 検 診	問診票配布・回収 4月上旬 ~ 6月中旬	
	結核対策委員会 第1回 6.20	第2回 10.17
	精密検査 第1回 7.15	第2回 対象者なし (精密検査対象者の欠席者は、委託医療機関で行う。)
心 臓 検 診	心電図 4.11 ~ 6.7	欠席者等 6.10 ~ 6.24
		専門医指導 7.1

(3) 心臓検診、尿検査実施状況

(単位：人)

区分 学校名	心臓検診		尿検査	
	心電図	専門医 指導	一 次	二 次
一 小	129	0	721	31
二 小	98	0	575	25
三 小	139	2	870	23
四 小	122	0	600	32
東 小	160	2	815	34
前原小	108	0	613	36
本町小	102	1	565	26
緑 小	122	2	717	28
南 小	100	0	599	25
計	1,080	7	6,075	260
一 中	141	2	455	41
二 中	151	2	433	51
東 中	97	0	261	28
緑 中	198	0	605	54
南 中	149	4	435	50
計	736	8	2,189	224

- (注) 1 心臓検診の対象者は、小・中学校1年生及び内科検診で校医から指示のあった者
2 尿検査の対象者は、小・中学校児童生徒全員

(4) 児童生徒結核検診実施状況

(単位：人)

学 校 名	精密検査 受検者	ツベルクリン反応 検査のみ	ツベルクリン反応検査 とレントゲン検査	レントゲン検査 のみ	その他
一 小	1	0	0	1	0
二 小	1	0	0	1	0
三 小	2	0	0	2	0
四 小	0	0	0	0	0
東 小	1	0	0	1	0
前原小	1	0	0	1	0
本町小	4	0	0	4	0
緑 小	0	0	0	0	0
南 小	1	0	0	1	0
計	11	0	0	11	0
一 中	1	0	0	1	0
二 中	0	0	0	0	0
東 中	0	0	0	0	0
緑 中	0	0	0	0	0
南 中	0	0	0	0	0
計	1	0	0	1	0

(注) レントゲン検査（胸部エックス線直接撮影）の対象者は、ツベルクリン反応検査結果が陽性であった者、又は結核対策委員会において必要と認める者

2 学校給食

(1) 研究会等開催状況

名 称	開催月日	内 容
学校給食栄養職員研修会	8.2	食育教室講習(スチームコンベクションの活用方法)
学校給食調理員研修会		新型コロナウイルス感染症拡大防止のため実施せず

(2) 学校給食実施人数、給食回数及び給食費

R5.5.1現在

区分	児童 生徒数 (人)	教職 員数 (人)	市職 員数 (人)	計 (人)	学級数 (学級)	年間給食 回数(回)	給食費(円)※保護者負担額		
							低学年	中学年	高学年
一小	725	35	11	771	25	187	4,369	4,726	5,066
二小	578	44	5	627	21	187			
三小	876	35	5	916	26	187			
四小	601	30	5	636	19	187			
東小	828	39	15	882	28	187			
前原小	615	29	5	649	20	187			
本町小	574	27	13	614	18	187			
緑小	731	32	4	767	23	187			
南小	604	33	5	642	20	187			
計	6,132	304	68	6,504	200	-			
一中	472	30	6	508	17	180	5,449		
二中	447	27	6	480	14	180			
東中	279	24	6	309	9	180			
緑中	625	36	6	667	18	180			
南中	449	24	6	479	13	180			
計	2,272	141	30	2,443	71	-			

※令和5年7月分から令和6年3月分までの給食費については、新型コロナウイルス感染症対応地方創生臨時交付金を活用し、保護者負担額のほかに小学校1食当たり41円、中学校1食当たり49円(児童・生徒分に限る。)を食材費に補填した。

学校教育部

指 導 室

指 導 係
教 職 員 係

第1 指導係

1 教育指導関係研修会・育成事業等委員会開催状況

研修会等の名称	回数(回)	延参加人数(人)
初任者研修会(含む宿泊研修)	11	110
副校長研修会	5	70
教務主任研修会	5	80
養護教諭研修会	2	30
研究主任研修会	2	32
生活指導主任研修会	8	144
進路指導主任研修会	3	18
スクールカウンセラー研修会	3	42
特別支援教育研修会	5	95
人権教育推進委員会	3	54
道徳教育推進委員会	2	32
健全育成推進協議会	3	101
外国語活動推進委員会	2	32
次世代教育推進委員会	6	96
社会科副読本作成委員会	3	39
学校読書活動推進委員会	2	32
海の移動教室運営委員会	3	42
山の移動教室運営委員会	1	10
林間学校運営委員会	3	42

2 研究奨励校等

研究主題等	学校名
【研究奨励校】 社会とつながり未来を創る子供の育成 ～社会的事象の見方・考え方を働かせ、主体的に問を追求する学習を通して～	一小
【研究奨励校】 「主体的な学び」を実現するための質の高い学習過程の追究	東中
【授業改善推進指定校】 ICTの活用を通じた「個別最適な学び」と「協働的な学び」の充実	二中
【授業改善推進指定校】 生徒の学び合い、対話を大切にした授業の創造 ～「個別最適な学び」と「協働的な学び」の充実～	南中

3 教育相談

(1) 「教育相談所」職員体制

単位：人

職種	人数	備考
所長	1	指導室長が兼務
相談員	2	週4日勤務
臨床心理士・公認心理師	5	週4日勤務4人、週2日勤務1人
スクールソーシャルワーカー	1	週2日勤務

(2) 相談実施状況

月別 区分	4	5	6	7	8	9	10	11	12	1	2	3	計
	相談件数 (件)	73	96	88	104	84	115	123	110	122	111	92	99
相談延回数 (回)	121	158	160	174	129	182	180	166	184	189	141	167	1,951

(3) 研修会・研究会等開催状況

会議名	回数(回)	参加延人数(人)
教育相談研修会	2	10

(4) スクールソーシャルワーカー

人数(人)	相談件数(件)	訪問回数(回)
4	328	721

(5) 市スクールカウンセラー

人数(人)	配置校	勤務体制	延相談回数(回)
16	小中全校	週2日又は1日、6時間/日	8,210

※上記人数の内、複数校配置者および複数人配置校あり

(6) 都スクールカウンセラー

人数(人)	配置校	勤務体制	延相談回数(回)
15	小中全校	年38日、7時間45分/日	4,360

※上記人数の内、複数人配置校あり

4 適応指導教室「もくせい教室」

(1) 「もくせい教室」職員体制

単位：人

職種	人数	備考
室長	1	指導室長が兼務
指導員	7	週4日勤務6人、週2日勤務1人

(2) 実績

単位：人

通室・児童生徒	
小学生	74
中学生	65

単位：日

月別	4	5	6	7	8	9	10	11	12	1	2	3	合計
通室生出席延日数	271	397	523	309	53	495	531	500	412	452	450	260	4,653

(3) 主な取組内容

- ① 学習活動
- ② 体験活動（芋ほり、調理実習、読み聞かせ会）
- ③ 相談活動（個人面談等）
- ④ 在籍校訪問（もくせい教室職員と在籍校の管理職・担任との連携）
- ⑤ 進路指導、面談指導

5 各種教室・連合行事等

事業名	対象	参加人数等	場所等	期間
海の移動教室	小学5年生	977人	千葉県鶴原（2泊3日）	5.22～6.28
山の移動教室	中学2年生	670人	蓼科高原（2泊3日）	9.12～9.30
林間学校	小学6年生	882人	清里（2泊3日）	7.21～8.25
特別支援学級移動教室	特別支援学級 在籍小学生	53人	八王子・相模原 （1泊2日）	6.15～11.2
特別支援学級移動教室	特別支援学級 在籍中学生	20人	清里（2泊3日）	7.5～7.7
修学旅行	中学3年生	724人	京都・奈良（2泊3日）	9.9～10.12
連合音楽会	小学5年生	990人	小金井 宮地楽器ホール（小金 井市民交流センター）	11.30～12.1
合唱鑑賞教室	中学2年生	680人	武蔵野市民文化会館	5.12
オーケストラ鑑賞教室	小学6年生	879人	武蔵野市民文化会館	5.19
連合作品展 （図画工作科・美術科）	小・中学生	912点	小金井 宮地楽器ホール（小金 井市民交流センター）	1.19～1.23

6 中学校部活動指導

(1) 活動概要

	一中	二中	東中	緑中	南中
部活動数	14	13	10	14	12
外部指導員（回数）	281	253	164	372	268
部活動指導員（回数）	416	146	196	103	293

※外部指導員は、顧問と共に実技指導を行う者

※部活動指導員は、学校長の指示のもと主体的に指導・引率業務等を行う者

(2) 関東・全国大会出場に伴う補助事業

大会名	種別	学校名
第76回関東中学生テニス選手権大会	団体・個人	一中
第51回関東中学校卓球大会	団体	一中

7 特別支援教育

(1) 各種学級・教室

区分	校種	学校名	学級名「通称名」	対象
固定学級	小学校	一小	知的障害学級「梅の実学級」	知的障害
		二小	知的障害学級「さくら学級」	知的障害
		東小	知的障害学級「ひまわり学級」	知的障害
	中学校	一中	知的障害学級「G組」 自閉症・情緒障害学級「I組」	知的障害 情緒障害等
		二中	知的障害学級「6組」	知的障害
通級指導学級	小学校	二小	聴覚障害通級指導学級 「こだま(きこえ)学級」	難聴
		二小	言語障害通級指導学級 「こだま(ことば)学級」	言語障害
特別支援教室 (巡回型)	小学校	二小、 三小、緑小	特別支援教室 「大空教室」	情緒障害等
		南小、 一小、東小	特別支援教室 「くじらぐも教室」	情緒障害等
		四小、 前原小、本町小	特別支援教室 「ひだまり教室」	情緒障害等
	中学校	全中学校	特別支援教室「cosmos教室」	情緒障害等

(2) 固定学級・通常学級の支援体制

職種		人数(人)	配置校
固定	特別支援学級介助員	9	一小、二小、東小、一中、二中
通常	特別支援教育支援員	14	全校

8 児童・生徒表彰等

名称	応募(推薦)数	表彰者数
小金井市教育委員会児童・生徒表彰	個人6人、団体2件	個人6人、団体2件
小金井市読書感想文コンクール	1,281人	14人

9 各種謝礼等

件名	実績内容
日本語指導補助員	754時間
学習支援ボランティア	611回
心のバリアフリー事業	6回
水泳指導員介助員配置(授業)	386時間
〃(夏季)	40日
算数少人数等充実事業(小学校のみ)	137時間
学力向上外部人材	3,069時間

1 0 指導資料等の発行

発行物	規格	発行部数(部)	備考
ハートコンタクト	データ	ホームページ掲載	対象：中学1年生の保護者
研究紀要/教育相談所・もくせい教室紀要	データ	—	対象：教職員
教育相談所だより(第93号)	A3版	660	
指導室要覧	データ	—	教職員に配布
いじめ防止カード	名刺サイズ	850	中学1年生に配布
ボランティアカード	A6版	4,500	小学5・6年生、 中学生に配布

1 1 外国人英語指導(ALT配置)

種別	配置校数(校)	対象学年
小学校	9	3学年～6学年
中学校	5	全学年

1 2 学校図書館活動(司書配置)

種別	配置校数(校)	延時間数(時間)	延日数(日)
小学校	9	6,075	1,154
中学校	5	2,250	445

第2 教職員係

1 教職員数（都費職員）

5. 5. 1 現在(単位:人)

区 分	校長	副校長	教諭	養護教諭	栄養教諭	指導主事	事務	栄養士	合 計
一 小	1	1	30	1	0	1	0	1	35
二 小	1	1	36	1	0	1	4	0	44
三 小	1	1	31	2	0	0	0	0	35
四 小	1	1	27	1	0	0	0	0	30
東 小	1	1	34	2	1	0	0	0	39
前原小	1	1	26	1	0	0	0	0	29
本町小	1	1	24	1	0	0	0	0	27
緑 小	1	1	28	1	0	0	0	1	32
南 小	1	1	30	1	0	0	0	0	33
小 計	9	9	266	11	1	2	4	2	304
一 中	1	1	27	1	0	0	0	0	30
二 中	1	1	24	1	0	0	0	0	27
東 中	1	1	17	1	0	0	4	0	24
緑 中	1	1	32	1	0	1	0	0	36
南 中	1	1	21	1	0	0	0	0	24
小 計	5	5	121	5	0	1	4	0	141
合 計	14	14	387	16	1	3	8	2	445

*教職員には、休職者、過員、加配、派遣中の者等在籍者すべてを含む。

2 教職員健康診断受診状況

(単位:人)

区 分	小 学 校			中 学 校		
	対象者数	受診者数	受診率	対象者数	受診者数	受診率
結核検診	398	318	79.9%	193	156	80.8%
定期健診	398	321	80.7%	193	157	81.3%
消化器検診	—	71	—	—	28	—
大腸がん検診	—	138	—	—	55	—

*受診者数は市実施の検診受診者のみを計上しているため、
人間ドック受診者は反映されていない。

生涯学習部

生涯学習課

生涯学習係
文化財係
スポーツ振興係

第1 生涯学習係

1 委員活動

(1) 社会教育委員

ア 定例会議

回 月日	場所 出席者数	内 容
第1回 4. 17 (月)	市役所 9人	【協議事項】 1 会議録の承認について 2 管外視察研修について 3 放課後子どもプラン運営委員会への出向委員について 【報告事項】 1 予算概要について 2 地域学校協働活動事業について 3 小平市との図書館の相互利用に関する協定の締結について 4 三者合同会議について 5 東京都市町村社会教育委員連絡協議会総会について
第2回 5. 22 (月)	市役所 9人	【協議事項】 1 会議録の承認について 2 管外視察研修について 3 社会教育関係団体への補助金交付について 4 地域文庫補助金交付について 5 第31期社会教育委員の会議のまとめについて
第3回 7. 5 (水)	西東京市・ 小平市 8人	【視察内容】 1 西東京市の地域学校協働活動の推進手法及び明保中学校での具体的な取組について 2 なかまちテラスの施設見学及び子どもを対象とした取組について 【視察先】 1 西東京市立明保中学校 2 小平市立仲町公民館・仲町図書館（なかまちテラス）
第4回 8. 21 (月)	市役所 9人	【協議事項】 1 会議録の承認について 2 第4次小金井市生涯学習推進計画の評価について（令和4年度分） 3 全国大会等に参加する団体への寄付金交付について 4 第31期社会教育委員の会議について（まとめ） 【報告事項】 1 管外視察研修について
第5回 10. 6 (金)	市役所 9人	【協議事項】 1 正副議長の互選について 2 社会教育委員の会議について 3 図書館協議会への出向委員の選任について 4 放課後子どもプラン運営委員会への出向委員の選任について 5 東京都市町村社会教育連絡協議会第5ブロック研修会について 6 全国大会等に参加する団体への補助金交付について 7 第31期小金井市社会教育委員の会議のまとめ 8 会議録の承認について 9 会議の日程について 【報告事項】 1 第37期公民館運営審議会委員の委嘱について

第6回 11.16 (木)	市役所 9人	【協議事項】 1 会議録の承認について 2 第32期社会教育員の会議で取り扱うテーマについて 3 三者合同会議について 【報告事項】 1 東京都市町村社会教育委員連絡会第5ブロック研修会について 2 東京都市町村社会教育委員連絡協議会交流大会・社会教育委員研修会について 3 二十歳を祝う会について
第7回 1.31 (水)	市民会館 (三者合同会議) 9人	【内容】 1 講演「ポストコロナ社会における社会教育の役割について」 講師：社会教育委員の会議議長 笹井 宏益氏 2 ワークショップ・ディスカッション テーマ：「ポストコロナ社会における社会教育活動の具体化に向けて」
第8回 2.16 (金)	市役所 8人	【協議事項】 1 会議録の承認について 2 図書館協議会への出向委員の選任について 3 放課後子どもプラン運営委員会への出向委員の選任について 4 第32期社会教育委員の会議で取り扱うテーマについて 5 令和6年度会議等の日程について 【報告事項】 1 関東甲信越静社会教育研究大会栃木大会について 2 東京都市町村社会教育委員連絡協議会交流大会・社会教育委員研修会について 3 二十歳を祝う会について

イ 東京都市町村社会教育委員連絡協議会

月日	場所 出席者数	内 容
4.15 (土)	昭島市 アキシマエンス 4人	定期総会・社会教育委員研修会
7.11 (火)	調布市 文化会館たづくり 1人	役員会・理事会
11.11 (土)	三鷹市 三鷹産業プラザ 3人	第5ブロック研修会
12.9 (土)	調布市 文化会館たづくり 5人	交流大会・社会教育委員研修会
2.13 (火)	調布市 文化会館たづくり 0人	役員会・理事会

ウ 関東甲信越静社会教育研究大会

月日	場所 出席者数	内 容
11.21 (火) 11.22 (水)	宇都宮市 栃木県総合文化 センターほか 3人	第54回関東甲信越静社会教育委員研修会

2 二十歳を祝う会

開催日	1. 8 (祝)	会場	小金井 宮地楽器ホール(小金井市民交流センター)
対象者	平成15年4月2日から平成16年4月1日の間の出生者		
対象者数	1, 246人	参加者数	683人
内容	市長あいさつ、来賓祝辞、二十歳のことば、こきんちゃん舞台出演、 メッセージビデオ(漫画家=かわぐち かいじ先生、東北楽天ゴールデンイーグルス= 茂木 栄五郎選手、小金井市歌作詩者=林 望先生) 抽選会、貫井囃子、着付け直し		
記念品	ステンレスボトル、ボールペン		

3 校庭開放

学校名	開放日数 (単位:日)	利用者人数 (単位:人)	内容
第一小学校	7	255	児童・生徒及び幼児の安全な遊び場として、市立小学校の校庭を開放した。 [期間] 5. 4. 1～6. 3. 31 ①夏休みを除く、毎月土曜日及び日曜日・祝日の全日 ②年末・年始の6日間を除く冬休み及び春休みの全日 [利用区分] 土・日曜日、祝日、春・冬休み ・午前、午後 スポーツ団体開放 ・午後 遊び場開放(スポーツ団体開放と併用)
第二小学校	3	59	
第三小学校	8	291	
第四小学校	2	28	
東小学校	6	86	
前原小学校	8	29	
本町小学校	5	17	
緑小学校	8	79	
南小学校	4	10	
合計	51	854	

※遊び場開放は冬休み、春休みのみ実施(13日間)

※利用者人数についてはスポーツ団体を除く

4 心身に障害のある児童・生徒の地域活動促進事業

目 的	学校週5日制により休業となる土曜日に、心身に障害のある児童・生徒を対象として、スポーツ活動、文化活動等の事業を実施し、豊かで充実した地域活動の促進を図る。
実 施 主 体	小金井市学校五日制の会
実 施 期 間	5.4.22～6.3.9
実 施 回 数	18回
実 施 場 所	総合体育館(プール)他
内 容	毎月2回程度(夏季休業・冬季休業期間を除く)、土曜日を中心に、総合体育館でボランティア指導員の協力をいただき水泳教室や、レクリエーション活動などの交流事業や体験事業を実施した。
参 加 者 数	児童・生徒225人、指導者・介助者等271人、計496人

5 社会教育関係団体等への補助金

補助対象団体名	団体数	補助金交付額(円)
小金井市社会教育関係団体	4	110,000
小金井市立小中学校PTA連合会	—	150,000
小金井市スカウト協議会	—	29,750

6 家庭教育学級

実施場所	開催日	参加者数(人)	主なテーマ・内容	講師・助言者等
小金井第一小学校	2. 3	110	小金井第二中学校ウインドアンサンブルによるコンサート	小金井第二中学校ウインドアンサンブル部
小金井第二小学校	9. 24	232	サイエンスマジックショー	(有)ミュージックアプリケーション SADA
小金井第三小学校	10. 28	129	Everly Family concert	Everly 松尾、梶尾、仲宗根
小金井第四小学校	11. 25	80	小学生のためのマリンバコンサート	まつざわ音楽教室主宰 宮ノ下 シリュウ
東小学校	7. 3 7. 4	134	子どもがあらゆる種類の暴力から自分の心と体を学ぶ	NPO法人青い空 浜 千加子 岩崎 美奈子
前原小学校	8. 28	182	アンディ先生のマジックショー&マジック教室	(有)マジックファクトリー アンディ先生
本町小学校	7. 19	65	大きなトランポリンをとんでみよう!	NPO法人レッツ体操クラブ
緑小学校	10. 28	220	サイエンスショー 吹奏楽コンサート	S2プロダクション、亜細亜大学吹奏学部
南小学校	7. 29 7. 30	150	災害発生時に避難所になる体育館や校庭でみんなで協力して楽しくチャレンジする体験宿泊	一般社団法人 日本オートキャンプ協会 オートキャンプ指導者 芹江 雅貴
小金井第二中学校	3. 8	137	キャリア教育に関する講演	リクルートキャリア教育 吉田 明生、リズム体操講師 ホープのぞみ、元アナウンサー西岡 麻衣、ケアマネージャー 木村 有、教育の環 鈴木 謙太郎
東中学校	10. 21	37	親子で学ぶ色彩学(パーソナルカラー診断)	NPO法人色彩生涯教育協会 原田 尚子
南中学校	2. 16	430	中学生のためのアンガーマネジメント	一般社団法人日本アンガーマネジメント協会アンガーマネジメントコンサルタント 安藤 生奈

7 思春期子育て講座

実施場所	開催日	参加者数(人)	主なテーマ・内容	講師・助言者等
小金井第三小学校	2. 17	20	性の多様性、LGBTについて 映画『カランコエの花』	講師なし DVDをレンタル
東小学校	9. 30	76	ICUキャンパスツアー 大学生との交流、将来の進学や学びに対する興味促進(大学体験、地域とのつながり)	松村 純也(考古学) 古澤 里奈(言語学)
前原小学校	1. 27	10	やってみよう！これならできる！ 防災の体験&体感講座 (あんどうりすさんに学ぶアウトドアグッズの活用法)	あんどう りす (アウトドア防災ガイド)
本町小学校	6. 25	32	子育てに役立つアンガーマネジメント	一般社団法人 日本アンガーマネジメント協会 安藤 行奈
南小学校	3. 11	約300	川村亘平斎の影絵の世界を親子でたのしもう	滞空時間所属 川村亘平斎
小金井第二中学校	10. 28	25	思春期の子どもと親 ～子育ての終了から見える親たちの輝く未来～	株)キャリア・ストラテジー副代表 松本 利勝
東中学校	12. 21	22	「家族の健康を考えたメディカルハーブティー基本講座」	宮本 寛子(JAMAHAメディカルハーブ協会メディカルハーブコーディネーター)
南中学校	9. 27	23	思春期に入りかけた中学生に向けた片付けをさせる方法	一般社団法人 親子の片づけ教育研究所理事 橋口 真樹子

8 地域活動

(1) 地域参加のための講座

平成17年度より開始、定年退職を迎える市民に小金井のことを知り、地域活動、暮らし方、仕事等を紹介し地域に眼を向けてもらい、定年後に地域貢献活動への参画、生きがいを見つけてもらうための講座を6回開催した。

回	内 容	月 日	参加者数 (人)
第1回	小金井市教育委員会挨拶 講座ガイダンス 講演：シニア世代の人生設計と地域参加 ～実践的経験を踏まえて～	5. 20	9
第2回	農工大付属科学博物館見学 はけの道・野川流域散策	5. 27	8
第3回	団体紹介：シルバー人材センター シニア世代の地域参加実践談 防犯講話	6. 3	8
第4回	小金井市の歴史と文化	6. 10	8
第5回	江戸東京たてももの園と小金井公園周辺（真蔵院など）	6. 17	8
第6回	小金井市NPO法人・市民団体の概要 団体紹介：シニアSOHO小金井 交流会 講座を終えるにあたって	6. 24	8
参加者延べ人数			41

(2) 青少年のための科学の祭典

感染症予防に最善の注意を払い出展ブース数、来場者数を制限しながら

創造性と熱意あふれる小・中・高・大学・研究機関等や諸団体が集い、それぞれユニークな方法で実験や科学工作を行うブースが東京学芸大学キャンパス内に展示され、科学技術の楽しさ、発見の喜びを一人でも多くの青少年に体験してもらう。教育と地域産業のコラボレーションにより、地域に新たな文化を創造すると共に地域の活力を醸成することを包括的な目的として事業を実施している。

開催日	会場	来場者数	ブース数	中学生ボランティア数
9. 17	東京学芸大学(小金井キャンパス)	4,000人	38	5人

(3) ボランティアセミナー

国分寺市、小平市、小金井市、東京学芸大学とが連携し、地域や学校等でボランティアとして活躍していただくのための講座。ボランティア活動を目指す人やスキルアップを望む人など誰でも参加できる内容とした。

また、昨年度同様コロナ禍での実施にあたり、実施形態を例年と大幅に変更し実施した。

【東京学芸大学(小金井市)】(各回 募集80名)

実施期間	実施講座数	参加人数	講 師
11. 13～12. 25	2	97人	東京学芸大学准教授他
講 座 テ ー マ			
①デジタルネイティブの子どもたち		②現場で大切なコミュニケーション力について	

【東京学芸大学(小平市)】(各回 募集80名)

実施期間	実施講座数	参加人数	講 師
11. 29～12. 18	4	170人	東京学芸大学准教授他
講 座 テ ー マ			
①こどもと関わるための特別支援「障害児心理」		②こどもと関わるための特別支援「発達障害」	
③こどもと関わるための特別支援「身体障害等」		④こどもと関わるための特別支援「聴覚障害等」	

【東京学芸大学(国分寺市)】(各回 募集80名)

実施期間	実施講座数	参加人数	講 師
11. 15～12. 11	2	95人	東京学芸大学准教授他
講 座 テ ー マ			
①子どもの成長に必要な地域の役割・関わり方について		②これからの子ども支援の在り方について	

【オンデマンド講座】

実施期間	実施講座数	参加人数(三市計)	講 師
10. 1～10. 31	7	213人	東京学芸大学准教授他
講 座 テ ー マ			
①支援者とは	②こどもを取り巻く環境	③こども理解	④こどもとの接し方
⑤特別支援とは	⑥特別支援・行動面へのサポート	⑦特別支援・学習面へのサポート	

9 学校と地域の連携

(1) 地域学校協働活動 本部事業

学校名	活 動 内 容
小金井第一小学校	学校公開日受付 給食配膳補助 不登校支援 給食試食会 茶話会 植栽の水やり 図書ボランティア 運動会受付 研究授業全国大会案内 音楽会受付 教育支援ボランティア など
小金井第三小学校	入学式来場者誘導 イベントの実施 など
小金井第四小学校	ラジオ体操 地域防災訓練 運動会運営補助 校内清掃 など
東小学校	登下校見守り 休み時間見守り 交通安全教室補助 花壇の手入れ スポーツテスト補助 校外学習引率・補助 遠足引率補助 九九検定補助 昔遊び指導 総合学習講師依頼 など
前原小学校	登下校見守り 漢字検定補助 など
本町小学校	図書ボランティア 地域安全マップ作成 イベントの実施 など
緑小学校	うさぎの世話 給食配膳補助 登下校見守り スポーツテスト補助 プール授業補助 家庭科授業補助 イベントの実施 校外学習引率・補助 まちたんけん店舗協力依頼 防災授業補助 など
南小学校	登下校見守り イベントの実施 キャリア教育講師手配 など
小金井第一中学校	標準服の検討 など
小金井第二中学校	漢字検定補助 英語検定補助 別室登校支援 調理実習補助 キャリア教育講師手配 など
東中学校	漢字検定補助 英語検定補助 書写指導者依頼 など
南中学校	地域防災訓練 など

※各種活動について、学校・関係機関との調整やボランティアの募集、保護者等への周知なども適宜行った。

(2) 地域未来塾

学校名	教室名	実施回数	実施時期・曜日	学習支援員(人)	児童・生徒数(人)
小金井第一小学校	一小未来塾	16	夏休み期間	47	177
小金井第三小学校	てらこや	31	木(6月から)	149	349
東小学校	わくわくスタディー	33	水(5月から)	246	966
前原小学校	まえはら☆まなび～	62	水・金	313	1,580
本町小学校	本町小地域未来塾	16	月(10月から)	52	254
緑小学校	ほうかごスタディ・ルーム	44	木	253	1,772
	Enjoy!フォニックス	20	金	70	233
	ほうかご英語	35	火	160	431
南小学校	CoCoみなみ	74	月・水・金	208	584
小金井第二中学校	放課後スタディカフェ	36	曜日指定なし	69	181
東中学校	定期試験前自習室	14	定期試験前(11月)	36	146
合 計		381	—	1,603	6,673

(3) 放課後子ども教室

小学校区	教室名	ボランティア(人)				参加者(人)				実施回数(回)
		学習アドバイザー	放課後子どもサポーター	無償	合計	児童生徒	幼児	その他大人高校生	合計	
第一小学校区	校庭開放	16	527	0	543	12,488	0	0	12,488	97
	ジュニアスタッフ会議	2	13	0	15	43	0	0	43	4
	体育館開放	33	279	2	314	1,542	0	0	1,542	57
	図書館開放	1	5	0	6	18	0	0	18	1
	プログラミング教室	0	2	2	4	11	0	0	11	1
	計	52	826	4	882	14,102	0	0	14,102	160
第二小学校区	放課後あそび広場	60	931	0	991	18,403	0	0	18,403	181
	計	60	931	0	991	18,403	0	0	18,403	181
第三小学校区	校庭開放・室内開放	29	489	6	524	9,800	10	0	9,810	87
	おやじの会	4	24	19	47	293	58	105	456	5
	室内開放	62	449	20	531	1,969	18	183	2,170	107
	放課後カフェ	19	19	0	38	0	0	38	38	19
	計	114	981	45	1,140	12,062	86	326	12,474	218
第四小学校区	楽しい四(校庭)	1	479	21	501	3,500	0	0	3,500	77
	楽しい四(室内)	15	345	12	372	684	0	4	688	57
	計	16	824	33	873	4,184	0	4	4,188	134
東小学校区	ちQ人	4	15	5	24	85	0	20	105	4
	おやじの会	2	8	2	12	81	12	13	106	2
	放課後子ども教室	0	816	2	818	16,779	0	0	16,779	176
	計	6	839	9	854	16,945	12	33	16,990	182
前原小学校区	校庭遊び	20	799	4	823	20,751	1	23	20,775	146
	計	20	799	4	823	20,751	1	23	20,775	146
本町小学校区	放課後ひろば	9	1,140	4	1,153	8,338	11	81	8,430	186
	計	9	1,140	4	1,153	8,338	11	81	8,430	186
緑小学校区	ほうかごスポーツひろば	13	106	0	119	1,900	0	0	1,900	11
	ほうかごひろば	29	1,102	10	1,141	21,768	0	0	21,768	177
	レッツおやじの会	3	21	7	31	149	32	56	237	3
	計	45	1,229	17	1,291	23,817	32	56	23,905	191
南小学校区	放課後子ども教室	26	846	0	872	3,392	0	11	3,403	168
	計	26	846	0	872	3,392	0	11	3,403	168
合	計	348	8,415	116	8,879	121,994	142	534	122,670	1,566

10 まなびあい出前講座

(1) 目的

市民・団体が主催する学習会に、市役所・警察署・消防署や各種団体・企業の職員が出向き、担当事業などについて講演し、市民の生涯学習を支援する。

(2) 実施状況

(単位:人)

NO	月 日	講 座 名	担当課など	参加数
1	4.13	災害に備えて安全対策を	地域安全課	12
2	7.12	むし歯予防 乳幼児編ーブラッシング習慣をつけよう	健康課	21
3	7.22	消費者は狙われている	経済課	18
4	9.6	むし歯予防 乳幼児編ーブラッシング習慣をつけよう	健康課	11
5	9.21	ごみの出し方とリサイクル	ごみ対策課	13
6	9.24	災害に備えて安全対策を	地域安全課	31
7	10.12	いつまでも安心してくらししていくために今やっておくこと	介護福祉課	15
8	10.23	むし歯予防 障害児編ーブラッシング習慣をつけよう	健康課	6
9	10.29	災害に備えて安全対策を	地域安全課	24
10	11.6	小金井市の介護保険の話	介護福祉課	30
11	11.9	小金井市の介護保険の話	介護福祉課	13
12	11.18	自分たちの子どもたちの未来のために	企画政策課	15
13	11.20	小金井市の介護保険の話	介護福祉課	19
14	11.25	子どもたちの健全育成	指導室	30
15	11.29	生活保護のしくみ	地域福祉課	20
16	1.17	郷土の歴史と文化財	生涯学習課	25
17	1.28	郷土の歴史と文化財	生涯学習課	25
18	2.29	高齢者のための医療制度	保険年金課	14
19	3.25	いつまでも安心してくらししていくために今やっておくこと	介護福祉課	3
合 計				345

第2 文化財係

1 文化財保護

(1) 文化財保護審議会

	月 日	場所・出席者数	内 容
1	5. 10 (水)	市役所 6人	【報告】 令和4年度事業報告 【議題】 ①令和5年度事業計画 ②梶家文書の点検作業について
2	8. 9 (水)	市役所 6人	【議題】東京文化財ウィーク事業について 【報告】 ①玉川上水・小金井桜整備活用事業について ②埋蔵文化財発掘調査について ③天神社本殿について 【その他】 ①子ども体験講座「めざせ、縄文博士」(公民館主催事業)について ②図書館事業「こがねい電子図書館」との連携
3	11. 1 (水)	文化財センター 5人	【報告】 ①文化財ウィーク主催事業について ②玉川上水・小金井桜整備活用事業について ③名勝小金井(サクラ)名勝指定100周年記念事業について 【その他】 ①平代坂遺跡発掘調査速報について ②多摩郷土誌フェアの開催について 【視察】 文化財センター施設見学
4	3. 6 (水)	市役所 6人	【報告】 ①文化財説明板「尚綱学舎跡・村役場跡」について ②玉川上水・小金井桜整備活用計画について ③主催事業の結果 ④多摩郷土誌フェアについて

(2) 文化財の保護・調査・啓発

事 業 名	月 日	内 容 等
文化財の 管理公開	通 年	文化財の管理公開謝礼金支払い 1 指定文化財(有形文化財等) 8件 2 指定文化財(無形民俗文化財) 3件
文化財の表示	3 月	文化財説明板の新規設置 「尚綱学舎跡・村役場跡」(中町4丁目13番 金蔵院)
まちかど歴史 ミュージアム	常設	武蔵小金井まちかど歴史ミュージアム。SOCOLA武蔵小金井クロス4階に遺跡の出土品及び解説パネルを展示。
史跡めぐり	11. 12(日)	テーマ:小金井市・国分寺市共催 縄文遺跡群ウォーク 参加人数:21人 案内:2市担当職員 資料:HP公開

(3) 玉川上水・小金井桜整備活用推進計画

事業名	期間	内容
小金井市玉川上水・小金井桜整備活用推進委員会	4. 6、 10. 13、 2. 16	ヤマザクラの植樹計画協議、玉川上水視察、植樹作業の視察 委員(第1回:4名、第2回:4名、第3回:4名)
基盤整備委託	～3. 31	普及啓発用の案内板「小金井橋」・「陣屋橋」改修
ヤマザクラ植樹・運搬等委託	2月	ヤマザクラ苗木の植樹・運搬(5本)
小金井市と東京都立農業高等学校との「玉川上水・小金井桜整備活用実施計画」に関する連携協定	9. 14	協定(補足事項)締結 桜の育成・植樹及び地域貢献活動、見守り
	2. 9、16	ヤマザクラ苗木の植樹(6本)
名勝小金井(サクラ)名勝指定100周年記念事業	通年	名勝小金井(サクラ)名勝指定100周年記念事業実行委員会の開催(計7回)。記念事業計画の協議、事業の実施
	10月	記念シンボルマーク作成
	10月	記念ステッカー。2万部無償頒布
	1月	記念ポストカード。2種類、各1万部。無償頒布
	3月	記念ポスター。300部 リーフレット作成。2万部無償頒布
	通年	冠事業へ補助金交付(3団体)

(4) 埋蔵文化財の保護

発掘届等受理件数

試掘・発掘調査件数

文化財保護条項	区分	届出件数
第93条第1項	民間工事の届出	44件
第94条第1項	公共工事の通知	2件

試掘調査	2件
発掘調査	1件

(5) 文化財センター事業

事業名	期間	内容
文化財展示	通年	常設展示(考古資料・歴史資料・民具等) 入館者数:3,838人 開館日数:298日
	3. 25～5. 31	季節展「名勝小金井桜」 入館者数:621人 開催日数:58日
	11. 1～12. 28	企画展「明治の旧公図」 入館者数:1,051人 開催日数:50日
文化財講演会	12. 9	テーマ:文化財としての玉川上水・小金井桜と地域の景観 講師:小野 良平 参加者数:40人
地域史講座	①10. 21②11. 18 ③12. 16	テーマ:縄文遺跡と土器のみかた 講師:中山 真治 3日延べ参加者数:50人
文化財センター通信No.4	3. 31	テーマ:小金井の湧水点part4 発行部数:1,000部(無償頒布)

(6) 文化財センター入館者数

(単位:人)

	4月	5月	6月	7月	8月	9月	10月	11月	12月	1月	2月	3月	合計
個人	216	137	128	154	106	157	138	333	404	329	284	262	2,648
団体	110	64	84	101	23	50	50	228	86	24	154	216	1,190
合計	326	201	212	255	129	207	188	561	490	353	438	478	3,838
開館日数	26	26	26	27	27	26	19	26	24	24	25	23	299
1日平均	12.5	7.7	8.2	9.4	4.8	8.0	9.9	21.6	20.4	14.7	17.5	20.8	12.8

2 市史編さん

(1) 市史編さん委員会

	月 日	場所・出席者数	内 容
1	5. 15 (月)	市役所 7人	【報告】令和4年度の市史編さん事業について 【議題】令和5年度の事業計画について 【その他】梶家文書(寄託資料)の点検作業について
2	10. 30 (月)	本町暫定庁 舎第1会議室 4人	【議題】 ①令和6年度以降の事業計画について(小金井市史ダイジェスト版(仮)の検討、市民協力員及び調査員の活動) ②古文書調査及び市史編纂資料集について 【報告】多摩郷土誌フェアの開催について
3	2. 5 (月)	市役所 7人	【報告】 ①「ビジュアル版 小金井市史」(仮)の検討状況について ②調査員の活動について ③主催事業の結果について ④多摩郷土誌フェアについて

(2) 市史編さん調査等

事業名	期 間	内 容
刊行物	3. 26	『市史編纂資料第63編梶野新田梶野家文書(6)』 A4版 136頁 200冊
編集委員会議	5.30、8.29、 12.5	市史刊行物等の計画策定の検討
古文書調査 委託	～ 3. 31	古文書調査委託 市内の古文書(梶野家文書)の筆写 受託者:根岸 茂夫

第3 清里少年自然の家

1 清里山荘利用状況

(単位:人)

		月												計			
		4	5	6	7	8	9	10	11	12	1	2	3				
定員	実定員数	182	182	182	182	182	182	182	182	182	182	182	182	52	52	52	1,534
	開所日数(日)	26	28	26	31	31	26	27	26	27	26	27	27	27	25	27	327
利用人数	延定員数	4,732	5,096	4,732	5,642	5,642	4,732	4,914	1,352	1,404	1,404	1,404	1,404	1,300	1,404	1,404	42,354
	人	321	1,890	1,266	1,256	2,008	549	372	282	338	395	395	395	285	336	336	9,298
利用者	利用率(%)	6.8	37.1	26.8	22.3	35.6	11.6	7.6	20.9	24.1	28.1	28.1	28.1	21.9	23.9	23.9	22.0
	市内の利用者	26	19	5	11	43	27	16	16	14	34	34	34	28	17	17	256
利用者の内訳	小学生	29	115	8	769	1,145	10	9	15	38	50	50	55	28	28	28	2,271
	中学生	6	211	0	53	26	6	0	3	12	8	8	5	10	10	10	340
利用者の内訳	高校生	1	8	0	2	9	0	0	0	1	12	12	6	7	7	7	46
	一般	135	327	62	274	357	190	141	130	112	148	148	114	99	99	99	2,089
利用者の内訳	市内小計	197	680	75	1,109	1,580	233	166	164	177	252	252	208	161	161	161	5,002
	市外の利用者	3	17	0	8	37	9	5	4	27	8	8	1	27	27	27	146
利用者の内訳	小学生	7	923	1,029	10	79	23	23	21	31	32	32	15	44	44	44	2,237
	中学生	0	3	0	2	51	2	1	17	7	3	3	1	1	1	1	88
利用者の内訳	高校生	0	0	0	1	40	1	46	0	2	1	1	2	0	0	0	93
	一般	114	267	162	126	221	281	131	76	94	99	99	58	103	103	103	1,732
利用者の内訳	市外小計	124	1,210	1,191	147	428	316	206	118	161	143	143	77	175	175	175	4,296
	合計	321	1,890	1,266	1,256	2,008	549	372	282	338	395	395	285	336	336	336	9,298

2 教育事業

(1) 自然体験教室

目 的	自然の中で様々な体験をすることによって、自然の大切さを学ぶことを目的とする。
実施月日	第1回 8. 6(土)～7(日) 第2回 2. 4(土)～5(日)
内 容	川遊び、バーベキュー、キャンプファイヤー、餅つき、雪遊び体験、アイスクャンドル作り など
参加者数	第1回 58人 第2回 30人
講 師	森林インストラクター東京会小金井会

(2) 天体教室

目 的	主に第3土曜日を利用し、天体の基礎的な講義と実際に天体望遠鏡による観察を行うことにより、自然への理解を深め、併せて山荘利用の促進を図る。
内 容	天体観測のお話、天体望遠鏡による星座の観察
参加者数	計76人(3回) ※10回計画うち7回は天候不良等のため中止
講 師	小平 昭彦 氏(天体研究家)

(3) ふれあい体験教室・イベント等

目 的	山荘宿泊者へのサービス事業として、月に1回以上清里の自然に親しむ事業を行い、心身ともに健全な青少年等の育成を図る。
内 容	親子自然体験教室(夏・冬)、農業体験(収穫など)、ほうとう作り、クリスマスコンサート、しめ縄作り、もちつき大会、繭玉づくり 他
参加者数	計190人
講 師	浅川 宏 氏 他外部講師

第4 スポーツ振興係

1 事業関係

(1) スポーツ推進審議会

回	開催日	出席者数	内容
1	4. 19	7人	1 第2次小金井市スポーツ推進計画策定について(報告) 2 令和5年度スポーツ推進審議会スケジュールについて 3 令和5年度 スポーツに係る予算について(報告) 4 スポーツ団体に対する補助金交付について(報告) 5 その他
2	11. 16	8人	1 この間の経過について 2 第2次小金井市スポーツ推進計画の進捗確認について 3 令和5年度スポーツ推進審議会スケジュールについて 4 その他
3	2. 8	9人	1 新規就任委員の紹介 2 第2次小金井市スポーツ推進計画の進捗確認について 3 その他

(2) 学校部活動の地域連携に関する検討委員会

回	開催日	出席者数	内容
1	3. 11	14人	1 委嘱状の交付 2 自己紹介 3 正副委員長の互選 4 小金井市学校部活動の地域連携の在り方について(諮問) 5 会議の運営等について 6 国、東京都の動向、小金井市の現状について 7 その他

(3) スポーツ推進委員

ア 研修会等

(単位:人)

名 称	開 催 日	会 場	内 容	等	参 加 者 数
初任者講習会	6. 24	新宿区スポーツセンター	スポーツ推進委員の役割と基礎を学ぶ研修会		5
ニュースポーツ研修会(東京都スポーツ推進委員協議会)	7. 1	四谷スポーツスクエア	「ラウンドネット」を学ぶ実技研修会		1
課題別研修会	8. 26	主婦会館プラザエフ	「学校部活動の地域連携・地域移行に関するスポーツ推進委員のかかわり方」		4
東京都スポーツ推進委員広域地区別研修会【第9ブロック研究会】(東京都スポーツ推進委員協議会・調布市)	9. 9	調布市文化会館たづくり	「誰でもできる新しい運動」～各地域のアイデアを盛り込んだ運動～		15
実務研修会	12. 2	墨田区曳舟文化センター	「誰もが楽しめるスポーツイベント」～障がいのある人も参加するスポーツイベントを実施する上でのポイントは?～		2
東京都地域スポーツ支援研修会【市町村部】(東京都、東京都スポーツ推進委員協議会)	2. 10	立川市女性総合センター	ろう者とのコミュニケーションとデフスポーツの紹介		8
東京都地域スポーツ支援研修会【全域】(東京都、東京都スポーツ推進委員協議会)	2. 17	文京区民センター	「学校部活動の地域連携・地域移行」に関する事例発表と今後の課題		3
三市交流研修会	2. 4	東京競馬場日吉体育館	「ラウンドネット」をテーマとした実技研修		9
実技研修会	3. 20	東京都パラスポーツトレーニングセンター	ハンドロウル体験会		10

イ 定例会議

(単位:人)

名 称	開 催 日	会 場	内 容	出 席 者 数
第 1 回 定 例 会 議	4. 6	市 役 所 第 二 庁 舎	4・5月の事業予定等	19
第 2 回 定 例 会 議	5. 11	市 役 所 第 二 庁 舎	6月の事業予定等	19
第 3 回 定 例 会 議	6. 1	市 役 所 第 二 庁 舎	7・8月の事業予定等	16
第 4 回 定 例 会 議	8. 3	市 役 所 第 二 庁 舎	9・10月の事業予定等	16
第 5 回 定 例 会 議	9. 7	市 役 所 第 二 庁 舎	10・11月の事業予定等	18
第 6 回 定 例 会 議	10. 5	市 役 所 第 二 庁 舎	10・11月の事業予定等	14
第 7 回 定 例 会 議	11. 2	市 役 所 第 二 庁 舎	12・1月の事業予定等	19
第 8 回 定 例 会 議	1. 11	市 役 所 第 二 庁 舎	2・3月の事業予定等	20
第 9 回 定 例 会 議	3. 7	市 役 所 第 二 庁 舎	4月の事業予定等	19

(4) 第75回市民体育祭

(単位:人)

大会名	実施日	会場等	参加者数
開会式	9. 10	総合体育館大体育室	202
陸上競技大会	11. 3	東京学芸大学陸上競技場	195
水泳大会	9. 3	総合体育館プール	89
軟式野球大会	8. 20～10. 29	上水公園運動施設グラウンド他	730
ソフトテニス大会	8. 20・21	小金井市テニスコート場	177
卓球大会	9. 17、10. 15	総合体育館大体育室	218
弓道大会	9. 10	小金井神社弓道場	20
バレーボール大会	9. 18・24	総合体育館大体育室	144
バドミントン大会	8. 27・9. 10	総合体育館大体育室	235
ゴルフ大会	8. 28	小金井カントリー倶楽部	123
剣道大会	9. 10	小金井市立第一中学校	97
スキー大会	2. 17・18	さかえ倶楽部スキー場 (長野県)	ゲレンデ状況により中止
ハゼ釣り大会	9. 3	千葉県木更津港周辺	30
ソフトボール大会	9. 3・17	上水公園運動施設グラウンド	110
空手道大会	9. 23	総合体育館小体育室	146
サッカー大会	8. 27～12. 3	上水公園運動施設グラウンド他	1,100
テニス大会	9. 10	小金井市テニスコート場	150
柔道大会	9. 17	総合体育館柔道場	105
早起き野球大会	7. 15～8. 12	上水公園運動施設グラウンド	120
居合道大会	9. 10	総合体育館剣道場	26
太極拳教室	9. 10	総合体育館小体育室	23
ゲートボール大会	9. 20	上水公園運動施設グラウンド	22
市民健康づくりラジオ体操大会	9. 16	総合体育館大体育室	45
バスケットボール大会	8. 27～10. 29	総合体育館他	1,128
合気道大会	9. 18	総合体育館柔剣道場	95
グラウンドゴルフ大会	9. 19	上水公園運動施設グラウンド	30
少年軟式野球大会	7. 2～9. 18	上水公園運動施設グラウンド	1,142
ダンススポーツ大会	9. 21	総合体育館大体育室	51
ターゲット・バードゴルフ	11. 15	上水公園運動施設グラウンド	16
合 計			6,569

(5) 各種大会

ア 第33回シニアスポーツフェスティバル

(単位:人)

大会名	実施日	会場	参 者	加 数
開会式	6. 10	総合体育館大体育室	81	
水泳のつどい	5. 28	総合体育館プール	43	
軟式野球大会	5. 6	上水公園運動施設グラウンド	72	
ソフトテニスミックス大会	5. 21	小金井市テニスコート場	60	
卓球大会	6.13	総合体育館大体育室	65	
弓道大会	6. 10	小金井神社弓道場	21	
バドミントン大会	6. 3	総合体育館大体育室	17	
ゴルフ大会	6. 13	府中カントリークラブ(多摩市)	59	
ソフトボール大会	6. 18	上水公園運動施設グラウンド	70	
テニス大会	5. 28	小金井市テニスコート場	84	
居合道大会	6. 10	総合体育館剣道場	23	
ゲートボール大会	7. 5	上水公園運動施設グラウンド	23	
ラジオ体操	6. 10	総合体育館大体育室	7	
グラウンドゴルフ大会	6. 6	上水公園運動施設グラウンド	33	
ターゲット・バードゴルフ大会	6. 6	梶野公園	21	
合計			679	

イ 市代表選手派遣

(単位:日、人)

名	称	実 施 日	会 場	種 目 数	参 者	加 数
第76、77回	都民体育大会	5. 7~10.12	駒 沢 第 2 球 技 場 他	13	173	
第55回	市町村総合体育大会	7. 8~8. 5	あきる野市秋川体育館 他	7	76	
令和5年度	都民生涯スポーツ・スポレクふれあい大会	8. 19~12. 2	駒 沢 オ リ ン ピ ッ ク 公 園 総 合 運 動 場 他	9	109	

(6) レクリエーション活動

(単位:日、人)

事業名	実施日	会場	参加者数
スポーツフェスティバル	10.9	総合体育館	1,928
水泳マラソン	随時受付 (新規登録者数)	総合体育館温水プール	16
第20回野川駅伝大会	1.28	都立武蔵野公園	771
スポーツの日 体育施設無料開放	10.9	総合体育館	513
		栗山公園健康運動センター	245
		市テニスコート場	0(雨天)

(7) スポーツ教室等

(単位:日、人)

教室名	実施日	会場	実施日数	参加者数	
少年少女野球教室	10.22	上水公園運動施設グラウンド	1	66	
アシスタントティーチャー	4月~3月	第四小学校・南小学校	172	1,201	
水泳教室	4.18~6.20	総合体育館室内プール	10	23	
	7.24~7.28	栗山公園健康運動センター	5	18	
	3.26~3.30	総合体育館室内プール	5	13	
ポールウォーキング教室	第1回	5.30	総合体育館他	1	25
	第2回	6.14	総合体育館他	1	21
	第3回	10.19	総合体育館他	1	10
	第4回	11.10	総合体育館他	1	7
障害者(児)水泳教室	7.27・28、8.1・2	総合体育館室内プール	4	26	
ジュニアサッカーフェスティバル	6.4	総合体育館大体育室	1	168	
市民スケート教室	12.26	東大和スケートセンター	1	116	
市民スキー教室	1.5~1.8	志賀高原一ノ瀬スキー場	2	30	
走り方教室 「君の走りが進化する」	10.28	総合体育館大体育室	1	35	
スポーツ・レクリエーション教室	2.18	都立小金井特別支援学校体育館	1	8	

(8) スポーツ開放・学校開放等

ア スポーツ個人利用開放校月別利用者数

(ア) 卓球:緑小学校:日曜日

(単位:回、人)

月	回数	参加者数
4月	3	135
5月	4	140
6月	3	113
7月	3	118
8月	3	105
9月	3	116
10月	2	72
11月	1	34
12月	4	128
1月	4	106
2月	3	109
3月	—	—
計	33	1,176

(イ) 剣道:前原小学校:水曜日

(単位:回、人)

月	回数	参加者数
4月	3	55
5月	5	91
6月	4	95
7月	4	72
8月	4	67
9月	4	85
10月	3	67
11月	2	31
12月	3	58
1月	4	79
2月	2	38
3月	—	—
計	38	738

(ウ) バドミントン:本町小学校:日曜日

(単位:回、人)

月	回数	参加者数
4月	3	81
5月	4	77
6月	4	54
7月	2	31
8月	3	32
9月	3	58
10月	3	42
11月	2	52
12月	2	46
1月	3	54
2月	4	66
3月	—	—
計	33	593

(エ) 柔道:第一中学校:金曜日

(単位:回、人)

月	回数	参加者数
4月	3	61
5月	4	49
6月	5	61
7月	3	38
8月	4	38
9月	4	67
10月	3	51
11月	4	56
12月	4	55
1月	3	35
2月	4	47
3月	—	—
計	41	558

イ 一中クラブハウス利用状況

(ア) 平日昼間

月	談話室		柔・剣道場		合計		登録団体数
	件数	人数	件数	人数	件数	人数	
4月	12	148	0	0	12	148	6
5月	14	166	0	0	14	166	
6月	4	71	0	0	4	71	
7月	7	97	3	42	10	139	
8月	6	72	2	19	8	91	
9月	12	145	2	28	14	173	
10月	13	139	3	45	16	184	
11月	12	136	5	52	17	188	
12月	8	99	4	50	12	149	
1月	12	168	1	13	13	181	
2月	9	100	5	78	14	178	
3月	10	120	1	14	11	134	
合計	119	1,461	26	341	145	1,802	

(イ) 土曜日・日曜日・祝日の昼夜間、平日夜間

月	談話室		柔・剣道場		合計		登録団体数
	件数	人数	件数	人数	件数	人数	
4月	9	36	29	424	38	460	10
5月	11	43	26	415	37	458	
6月	9	49	26	379	35	428	
7月	14	60	27	418	41	478	
8月	9	47	23	373	32	420	
9月	12	121	24	431	36	552	
10月	11	48	24	395	35	443	
11月	9	41	31	461	40	502	
12月	8	53	27	414	35	467	
1月	10	42	24	363	34	405	
2月	5	25	27	406	32	431	
3月	12	78	35	681	47	759	
合計	119	643	323	5,160	442	5,803	

ウ 南中学校中庭テニスコート夜間開放

前期	期間	日数 (日)	登録 団体数 (団体)	登録 人数 (人)	後期	期間	日数 (日)	登録 団体数 (団体)	登録 人数 (人)
	4. 1～9.30	156	8	69		10. 1～3. 30	116	5	59

エ 土曜スポーツクラブ(総合体育館大体育室)

(単位:人)

月	4月	5月	6月	7月	8月	9月	10月	11月	12月	1月	2月	3月	合計
種目	キッズ テニス	卓球	ドッジ ビー	バドミ ントン	/	卓球	キッズ テニス	バドミ ントン	ドッジ ビー	卓球	ドッジ ビー	バドミ ントン	/
利用 人数	76	26	20	10	/	30	68	36	23	14	13	40	356

オ ボッチャ教室、ボッチャ大会(総合体育館大体育室)

(単位:人)

月	4月	5月	6月	7月	8月	9月	10月	11月	12月	1月	2月	3月	合計
利用 人数	7	12	7	10	11	16	6	39	8	中止	14	13	143

カ 民間体育施設開放

開放施設名	期間	利用日数 (日)	利用人数 (人)
学校法人田中育英会 総合学院テクノスカレッジ体育館	10月～2月	9	449

2 施設関係

(1) 利用状況

ア 総合体育館

(単位:人)

月	大体育室	小体育室	柔道場	剣道場	ランニング 走路	トレーニング ルーム	プール	会議室	幼児 体育室	計
4月	4,889	1,409	1,059	1,333	0	2,266	7,126	448	0	18,530
5月	4,455	1,306	1,030	778	0	2,535	7,824	340	0	18,268
6月	3,643	1,371	1,186	815	0	2,531	8,970	594	0	19,110
7月	4,122	2,000	1,593	1,357	0	2,759	9,492	474	0	21,797
8月	3,457	1,531	936	573	0	2,818	10,995	389	0	20,699
9月	4,469	1,430	1,258	809	0	2,547	9,358	772	0	20,643
10月	4,382	2,230	1,456	1,112	0	2,602	7,721	492	0	19,995
11月	4,416	2,265	1,097	849	0	2,554	6,424	673	0	18,278
12月	3,570	1,178	968	788	0	2,336	5,723	416	0	14,979
1月	3,256	1,207	1,001	758	0	2,431	6,396	821	0	15,870
2月	3,248	1,462	960	681	0	2,465	6,156	354	0	15,326
3月	4,135	1,859	985	869	0	2,742	7,411	542	0	18,543
合計	48,042	19,248	13,529	10,722	0	30,586	93,596	6,315	0	222,038

イ 上水公園運動施設等

(単位:人)

月	グラウンド		テニスコートA		テニスコートB		一中テニスコート		合計	
	件数	人数	件数	人数	件数	人数	件数	人数	件数	人数
4月	219	3,283	132	488	124	444	34	147	509	4,362
5月	196	2,459	100	403	101	308	31	157	428	3,327
6月	170	2,008	101	380	96	317	41	188	408	2,893
7月	216	3,006	148	512	121	427	24	106	509	4,051
8月	179	5,102	122	442	114	358	0	0	415	5,902
9月	205	2,184	123	484	112	344	41	193	481	3,205
10月	157	1,941	125	446	112	370	41	200	435	2,957
11月	174	2,296	63	240	54	182	27	133	318	2,851
12月	118	1,896	94	387	88	346	30	132	330	2,761
1月	133	1,429	89	384	78	336	35	171	335	2,320
2月	97	1,357	39	158	37	133	26	137	199	1,785
3月	132	2,039	57	237	59	217	22	96	270	2,589
合計	1,996	29,000	1,193	4,561	1,096	3,782	352	1,660	4,637	39,003

ウ 市テニスコート場

(単位:人)

月	4月	5月	6月	7月	8月	9月	10月	11月	12月	1月	2月	3月	計
市内	3,620	3,262	3,023	3,374	2,710	3,593	3,305	3,202	3,073	3,190	2,507	3,226	38,085
市外	204	135	129	137	160	238	122	123	139	111	94	105	1,697
計	3,824	3,397	3,152	3,511	2,870	3,831	3,427	3,325	3,212	3,301	2,601	3,331	39,782

エ 栗山公園健康運動センター

(単位:人)

月	プール	トレーニング ルーム	グリーン フィットネス ルーム	機能回復室	計
4月	3,933	1,588	1,452	384	7,357
5月	4,085	1,792	1,396	385	7,658
6月	4,954	1,764	1,298	387	8,403
7月	7,802	1,896	1,456	333	11,487
8月	5,961	1,804	1,222	317	9,304
9月	5,558	1,738	1,448	331	9,075
10月	4,088	1,722	1,371	347	7,528
11月	3,562	1,582	1,420	349	6,913
12月	3,203	1,444	1,397	384	6,428
1月	3,456	1,537	1,155	324	6,472
2月	3,543	1,619	1,385	336	6,883
3月	2,918	1,635	1,459	342	6,354
合計	53,063	20,121	16,459	4,219	93,862

(2) 開館(場)日数

(単位:日)

月	4月	5月	6月	7月	8月	9月	10月	11月	12月	1月	2月	3月	合計
総合体育館	29	30	29	30	30	29	30	29	27	27	28	30	348
上水公園 運動施設	27	27	24	30	29	28	26	28	26	26	19	25	315
市テニス コート場	27	28	27	30	30	28	30	29	26	27	26	28	336
一中テニス コート	11	12	15	11	0	16	15	10	11	14	9	8	132
栗山公園健康 運動センター	29	30	29	30	30	29	30	29	27	27	28	30	348

生涯學習部

圖書館

庶務係
奉仕係

第1 庶務係

1 図書館協議会

回数	開催日	内 容
1	4. 21	(1) 図書館協議会の会議録の承認について (2) 図書館職員の人事異動について (3) 小金井市行財政改革2025に基づく図書館緑分室の委託化について(答申)(案) (4) 本館の市民サービス拡大(案)について (5) 令和5年度図書館予算について (6) 小平市立図書館との相互利用に関する協定とサービス内容について (7) 令和5年度小金井市図書館協議会 会議日程(案)について (8) その他
2	9. 15	(1) 図書館協議会の会議録の承認について (2) 緑センター委託に向けた進捗状況について (3) 小金井市立図書館基本計画 図書館評価(案)について (4) その他
3	11. 28	(1) 第18期小金井市図書館協議会委員委嘱状交付 (2) 小金井市教育委員会教育長及び生涯学習部長挨拶 (3) 協議会会長互選及び職務代理指名について (4) 小金井市立図書館協議会について (5) 令和5年度第4・5回協議会日程について (6) その他 子ども読書活動推進計画について
4	1. 31	(1) 図書館協議会の会議録の承認について (2) 令和5年度図書館協議会視察について (3) 第4次小金井子ども読書活動推進計画について (4) その他

第2 奉仕係

1 図書の受入及び廃棄 (単位:冊)

	一般書	児童書	合計
購 入	13,328	7,907	21,235
寄 贈	490	61	551
廃 棄	17,047	10,553	27,600
計	△ 3,229	△ 2,585	△ 5,814

2 貸 出

(1) 貸出数(団体貸出数を除く。)(単位:冊)

	一般書	児童書	合計
図 書	433,851	377,431	811,282
雑 誌	27,116	3,202	30,318
C D	29,884	2,488	32,372
紙芝居		5,812	5,812
計	490,851	388,933	879,784

※令和3年度より貸出数の集計方法を変更した。

- (2) 団体貸出数

208団体	22,901冊
-------	---------
- (3) 夜間開館(内数)

130回	6,588人	18,748冊
------	--------	---------
- (4) リクエスト受付数

242,465件

- (5) 電子書籍貸出数

9,525冊

 (電子書籍貸出サービスは令和2年12月1日より開始)

3 相談業務

(1) レファレンス件数 7,070件

4 ハンディキャップ・サービス

(1) 対面朗読 7回

(2) 貸出・作成・寄贈 (単位：タイトル)

	貸出	作成	寄贈
点字図書	0	4	2
録音図書	0	0	0
デジジー	34	8	5

(3) 点訳講習会

講師 土屋 悦子 氏

回	月 日	参加者 (単位：人)	内 容
1	9. 6	7	開校式、点字の使用法、点字版の使用法、点字の組み立て（清音）
2	9. 13	7	点字の組み立て（濁音・半濁音・拗音）仮名づかい
3	9. 20	7	数字の書き方（数を含む語の書き方）
4	9. 27	7	アルファベットの用い方
5	10. 4	7	分かれ書き（助詞・助動詞 等）点字の基本的な書き方
6	10. 11	4	分かれ書き（形式名詞・補助動詞等）
7	10. 18	7	分かれ書き（複合等）
8	10. 25	7	分かれ書き（固有名詞・接頭語・接尾語・繰り返し言葉）
9	11. 1	6	符号の使い方 書き方の形式（1）
10	11. 8	7	書き方形式（2）質問、修了式

(4) 宅配サービス 65件 168点

5 利用者用インターネット閲覧端末利用回数

本館	61回	貫井北分室	45回
----	-----	-------	-----

6 大学図書館との連携に伴う利用者数

大 学 名	利用数
東京農工大学図書館	154件
東京経済大学図書館	118件
その他紹介状	3件

7 本館展示コーナー

展示場所	件数
1階展示 (一般展示)	40
2階展示 (児童コーナー)	31
追悼展示 (1・2階)	8

8 各種の催し

(単位:人)

館名	実施日	内容	参加者	
本館	不定期火曜日	おはなし会「ととけっこうのおへや」 (0歳から2歳までの親子対象) 全6回	85	
	不定期木曜日	おはなし会「ととけっこうのおへやmini」 (0歳から2歳までの親子対象) 全4回	33	
	毎週水曜日	おはなし会「すとーりーたいむ」 (3歳以上の子ども対象) 全45回	439	
	7.13、7.19、 10.12	まちたんけん(小学生)	144	
	7.5~7、11.2、 11.27~29、1.17 ~19、1.24~26	校外学習の受入(中学生)	12	
	7.20	16ミリ映画会	「モチモチの木」他1本	19
	8.31		「ミッキーマウスと魔法の帽子」 他1本	32
	11.16		「チャップリンのカルメン」	15
	8.2、10.4、10.11	社会教育実習生の受入(大学生)		2
	8.2	夏休み子ども工作会 (1) うごくおもちゃ ゴロゴロぱっくん (2) 工作に関する図書の紹介	44	
	8.16	校外学習の受入(高校生)		1
	8.16~17	リサイクル児童図書配布(1,721冊)		
	9.28	本の修理講習会		12
	10.25 2.3	図書館座談会「図書館バックヤードツアー」		8
	12.13	おたのしみ会 (1) 人形劇「じゅげむ」 (2) ブラックパネルシアター「ヘンゼルとグレーテル」 (3) プレゼント配布	57	
	2.3	令和5年度図書館講演会 「ドローンでやっていいこと・悪いこと」		26
	2.27	サポーター育成講座 「おはなし会サポーター向けスキルアップ講座」		18
2.28	図書館見学(小学生)		25	
東分室	4.21、6.16、 8.25、10.20、 2.16	あかちゃんのためのおはなし会		48
	5.6、7.1、9.2、 11.4、1.13、3.2	東分室 おはなし会		30
	6.24	図書館でボードゲーム		2
	10.21			3
	12.16			4
	2.28			4
	7.5~7 1.24~26	職場体験学習(中学生)		7
	8.18	工作会 「てづくりプラネタリウムじぶんだけの星座を作ろう」		12
	10.22	読書会		1

東分室	11.15	図書館見学（小学生）		156	
	12.15	あかちゃんのためのお楽しみ会		16	
	3.18	学びのトビラ夏目漱石『草枕』の世界 （図書館・公民館連携事業）		24	
緑分室	月1回土曜日	おはなし会 全11回 絵本の読み聞かせ		148	
	月1回金曜日	オンラインでスペシャルおはなし会 全11回 （9月未開催）		113	
	7.26～7.27	小学生の一日図書館員		10	
	7.5	職場体験学習（中学生）		3	
	11.2			12	
	9.19			137	
	10.10	まちたんけん（小学生）		84	
	11.14			162	
	8.6	図書館映画会	「はだしのゲン」		33
	12.10		「フランダースの犬」		19
貫井北分室	4.1	ぬくきたリーブル （紹介型読書会）	テーマ	梅・桜	6
	5.6			エンタメ・サーカス	7
	6.3			虫	6
	8.5			戦争または平和	7
	1.7			山	7
	12.9			図書館	8
	1.6			駅	6
	3.2			靴	8
	4.22	みんなで読書 ぬくきたサロン （課題型読書会）	課題本	人間失格	6
	5.27				6
	6.24				6
	7.22				6
	8.26			飼育	10
	9.23				5
	10.28				4
	11.25			西瓜糖の日々	6
	12.23				6
	1.27			7	
	2.24			2	
	5.19	ぬくきた恋活読書会（出会型読書会）			5
	7.21				4
	9.15				6
	11.17				4
	3.15				10
	4.15	図書館で恋が生まれる!!恋活し対話inぬくきた			10
	12.16				10
	8.5	ビブリオバトル （知的書評合戦）	テーマ	バディ	9
	2.10			（なし）	18
	5.7	死生観を語り合うひととき			11
	9.10				14
4.8～3.23	おはなし会（全35回）			287	
4.23～5.31	こどもの読書週間 （お薦め本15冊展示・貸出・シール170枚配布）			170	

貫井北 分室	5.21	きたまち YAひろば	年間計画	2
	7.16		夏休みたんけんブック	5
	9.17		この子が好き！押しキャラdeトーク	6
	11.19		作って語ろう！あの本のホットケーキ	2
	12.17		熱くなろう！冬のボードゲームまつり	4
	3.17		メモリアル2023	3
	6.3	園芸クラブ	親子でハーブを楽しもう！キャンディサ シェ&石けんづくり	18
	8.8		ころころ石けん&藍のたたき染めを楽し もう！	9
	11.4		ゆずのバスボムと藍のまつぼっくりツ リーをつくろう！	7
	7.1	ぬいぐるみおとまり会		16
	7.19~8.31	ヤンざる探偵をお手伝い〇〇の本を探せ		118
	7.23	『選別』される社会～相模原事件をとおして<問い・語る >哲学対話～Part 2		16
	7.30	こども哲学		8
	8.4	コラージュ体験教室		10
	8.9	中学生の一日図書館員		7
	8.6~9.20	インターンシップ生受入		2
	11.19	『ピュヒュッテイ 北極と風と歩く』トークショー		47
	12.2	お楽しみ会	「読み聞かせ」と「絵本カルタ」	39
	1.24	飯能高校図書館湯川主任司書講演会		26
	2.18	YAイベント 絵本カフェ		6
3.30	自殺対策『もしも「死にたい」』と言われたらどうします か？		18	
全体	9.12、9.19、 9.26 2.25、3.9	子どもと読書に関する講座 全5回		60
	10.10、10.16 10.18~10.20 10.24、10.25 10.27、11.15 11.30	学校訪問（市立小学校9校の1年生対象）		1,055

9 統計

(1) 施設別分類別蔵書数

(単位：冊)

館別	分類	0	1	2	3	4	5	6	7	8	9	絵本	合計
		総記	哲学	歴史	社会科学	自然科学	技術・工学	産業	芸術・美術	言語	文学		
本館	一般	10,478	7,521	20,230	33,424	10,870	12,352	4,698	15,029	3,104	75,785	0	193,491
	児童	1,016	679	3,978	3,398	6,730	1,948	1,296	3,677	927	33,262	39,321	96,232
	計	11,494	8,200	24,208	36,822	17,600	14,300	5,994	18,706	4,031	109,047	39,321	289,723
東分室	一般	573	1,209	3,195	3,680	2,748	3,162	751	2,677	669	12,681	0	31,345
	児童	200	139	463	759	1,252	381	263	901	158	6,650	9,687	20,853
	計	773	1,348	3,658	4,439	4,000	3,543	1,014	3,578	827	19,331	9,687	52,198
緑分室	一般	585	1,458	4,539	5,950	2,518	3,787	1,309	3,655	698	12,551	0	37,050
	児童	189	165	584	848	1,573	496	408	956	180	8,344	9,776	23,519
	計	774	1,623	5,123	6,798	4,091	4,283	1,717	4,611	878	20,895	9,776	60,569
貫井北分室	一般	787	1,813	4,722	7,483	4,984	5,685	1,523	4,212	854	18,936	0	50,999
	児童	221	254	803	1,335	1,698	657	459	1,090	255	8,375	10,328	25,475
	計	1,008	2,067	5,525	8,818	6,682	6,342	1,982	5,302	1,109	27,311	10,328	76,474
西之台 会館図書室	一般	49	228	410	455	444	1,243	138	301	59	3,555	0	6,882
	児童	19	39	125	198	378	155	99	193	30	2,672	3,437	7,345
	計	68	267	535	653	822	1,398	237	494	89	6,227	3,437	14,227
計	一般	12,472	12,229	33,096	50,992	21,564	26,229	8,419	25,874	5,384	123,508	0	319,767
	児童	1,645	1,276	5,953	6,538	11,631	3,637	2,525	6,817	1,550	59,303	72,549	173,424
	計	14,117	13,505	39,049	57,530	33,195	29,866	10,944	32,691	6,934	182,811	72,549	493,191

(2) 録音テープ統計

(単位：タイトル-巻)

種別 分類	購入		寄贈		自館 作成		計					
0	0	—	0	1	—	5	7	—	15	8	—	20
1	0	—	0	0	—	0	4	—	19	4	—	19
2	2	—	18	0	—	0	8	—	85	10	—	103
3	0	—	0	8	—	17	34	—	114	42	—	131
4	1	—	1	8	—	47	15	—	84	24	—	132
5	0	—	0	0	—	0	2	—	9	2	—	9
6	0	—	0	0	—	0	0	—	0	0	—	0
7	14	—	14	0	—	0	5	—	27	19	—	41
8	0	—	0	0	—	0	0	—	0	0	—	0
9	22	—	25	18	—	52	94	—	719	134	—	796
計	39	—	58	35	—	121	169	—	1,072	243	—	1,251

(3) 点訳図書統計

(単位：タイトル)

分類	0	1	2	3	4	5	6	7	8	9	計
所蔵数	0	3	13	22	8	5	1	13	1	143	209

(4) デイジー統計

(単位：タイトル)

分類	0	1	2	3	4	5	6	7	8	9	計
所蔵数	1	0	8	3	1	2	0	8	2	62	87

(5) 施設別貸出数(団体貸出数を除く。)

(単位:冊)

本館	4月	5月	6月	7月	8月	9月	10月	11月	12月	1月	2月	3月	計
一般	17,831	16,721	16,454	16,566	17,610	16,555	16,460	15,827	16,407	16,761	13,289	17,115	197,596
(雑誌)	(940)	(865)	(894)	(926)	(839)	(813)	(901)	(835)	(900)	(857)	(761)	(923)	(10,454)
児童	11,103	9,862	10,047	12,981	12,898	11,137	10,579	10,273	10,158	10,591	7,669	10,166	127,464
(雑誌)	(111)	(103)	(113)	(91)	(107)	(158)	(121)	(138)	(138)	(141)	(84)	(134)	(1,439)
計	28,934	26,583	26,501	29,547	30,508	27,692	27,039	26,100	26,565	27,352	20,958	27,281	325,060
(雑誌)	(1,051)	(968)	(1,007)	(1,017)	(946)	(971)	(1,022)	(973)	(1,038)	(998)	(845)	(1,057)	(11,893)

東分室	4月	5月	6月	7月	8月	9月	10月	11月	12月	1月	2月	3月	計
一般	4,654	4,504	4,131	3,109	4,412	4,473	4,334	4,254	4,187	4,405	4,522	4,690	51,675
(雑誌)	(212)	(196)	(186)	(138)	(238)	(240)	(182)	(227)	(242)	(216)	(209)	(172)	(2,458)
児童	4,302	3,959	3,976	2,926	4,555	4,176	4,265	4,176	4,021	3,874	3,849	4,183	48,262
(雑誌)	(27)	(47)	(26)	(28)	(27)	(27)	(20)	(28)	(27)	(23)	(23)	(40)	(343)
計	8,956	8,463	8,107	6,035	8,967	8,649	8,599	8,430	8,208	8,279	8,371	8,873	99,937
(雑誌)	(239)	(243)	(212)	(166)	(265)	(267)	(202)	(255)	(269)	(239)	(232)	(212)	(2,801)

緑分室	4月	5月	6月	7月	8月	9月	10月	11月	12月	1月	2月	3月	計
一般	6,775	6,126	5,950	6,319	6,052	5,742	6,118	6,002	6,035	3,417	6,084	6,500	71,120
(雑誌)	(265)	(243)	(216)	(267)	(267)	(247)	(255)	(240)	(214)	(171)	(249)	(227)	(2,861)
児童	5,463	5,112	5,762	6,871	5,823	5,079	5,372	5,295	5,176	2,420	5,120	5,231	62,724
(雑誌)	(3)	(3)	(2)	(2)	(3)	(3)	(1)	(2)	(2)	(2)	(2)	(6)	(31)
計	12,238	11,238	11,712	13,190	11,875	10,821	11,490	11,297	11,211	5,837	11,204	11,731	133,844
(雑誌)	(268)	(246)	(218)	(269)	(270)	(250)	(256)	(242)	(216)	(173)	(251)	(233)	(2,892)

貫井北分室	4月	5月	6月	7月	8月	9月	10月	11月	12月	1月	2月	3月	計
一般	12,558	11,873	11,463	12,404	11,861	11,633	11,643	11,071	10,835	11,122	11,611	11,941	140,015
(雑誌)	(894)	(973)	(791)	(847)	(714)	(781)	(766)	(697)	(709)	(756)	(703)	(736)	(9,367)
児童	10,690	9,710	10,540	12,945	11,953	10,513	10,646	10,591	9,512	10,247	10,099	10,314	127,760
(雑誌)	(118)	(111)	(83)	(107)	(93)	(105)	(112)	(110)	(94)	(67)	(91)	(145)	(1,236)
計	23,248	21,583	22,003	25,349	23,814	22,146	22,289	21,662	20,347	21,369	21,710	22,255	267,775
(雑誌)	(1,012)	(1,084)	(874)	(954)	(807)	(886)	(878)	(807)	(803)	(823)	(794)	(881)	(10,603)

西之台 会館図書室	4月	5月	6月	7月	8月	9月	10月	11月	12月	1月	2月	3月	計
一般	2,617	2,588	2,656	2,652	2,716	2,528	2,594	2,406	2,464	2,480	2,282	2,462	30,445
(雑誌)	(170)	(155)	(178)	(169)	(182)	(157)	(167)	(154)	(159)	(179)	(143)	(163)	(1,976)
児童	1,988	1,795	1,833	2,472	2,297	1,828	2,049	1,751	1,663	1,695	1,522	1,830	22,723
(雑誌)	(24)	(9)	(29)	(7)	(12)	(8)	(14)	(10)	(12)	(9)	(10)	(9)	(153)
計	4,605	4,383	4,489	5,124	5,013	4,356	4,643	4,157	4,127	4,175	3,804	4,292	53,168
(雑誌)	(194)	(164)	(207)	(176)	(194)	(165)	(181)	(164)	(171)	(188)	(153)	(172)	(2,129)

合計	4月	5月	6月	7月	8月	9月	10月	11月	12月	1月	2月	3月	計
一般	44,435	41,812	40,654	41,050	42,651	40,931	41,149	39,560	39,928	38,185	37,788	42,708	490,851
(雑誌)	(2,481)	(2,432)	(2,265)	(2,347)	(2,240)	(2,238)	(2,271)	(2,153)	(2,224)	(2,179)	(2,065)	(2,221)	(27,116)
児童	33,546	30,438	32,158	38,195	37,526	32,733	32,911	32,086	30,530	28,827	28,259	31,724	388,933
(雑誌)	(283)	(273)	(253)	(235)	(242)	(301)	(268)	(288)	(273)	(242)	(210)	(334)	(3,202)
計	77,981	72,250	72,812	79,245	80,177	73,664	74,060	71,646	70,458	67,012	66,047	74,432	879,784
(雑誌)	(2,764)	(2,705)	(2,518)	(2,582)	(2,482)	(2,539)	(2,539)	(2,441)	(2,497)	(2,421)	(2,275)	(2,555)	(30,318)

(6) 開館日数

(単位：日)

館名	4月	5月	6月	7月	8月	9月	10月	11月	12月	1月	2月	3月	計
本館	25	25	25	25	26	25	25	25	23	22	15	26	287
東分室	28	29	28	23	29	28	29	28	26	24	27	29	328
緑分室	24	23	25	25	24	23	24	24	23	7	21	25	268
貫井北分室	28	29	28	29	29	28	29	28	26	23	27	29	333
西之台会館図書室	27	26	28	28	28	26	28	26	26	24	20	28	315
計	132	132	134	130	136	130	135	131	124	100	110	137	1,531

(7) 登録者統計 (施設別・町別)

(単位：人)

館名	町名	東	梶野	関野	緑	中	前原	本	桜	貫井北	貫井南	市外	合計
		一般	987	608	69	1,764	2,724	2,089	3,294	362	1,338	1,331	1,029
本館	児童	75	76	7	309	545	271	389	24	70	58	22	1,846
	計	1,062	684	76	2,073	3,269	2,360	3,683	386	1,408	1,389	1,051	17,441
東分室	一般	1,867	121	6	89	192	62	56	8	34	26	386	2,847
	児童	507	27	0	14	63	5	3	1	0	3	52	675
	計	2,374	148	6	103	255	67	59	9	34	29	438	3,522
緑分室	一般	90	576	143	2,004	59	50	454	492	244	74	302	4,488
	児童	15	147	40	478	7	3	46	82	16	1	19	854
	計	105	723	183	2,482	66	53	500	574	260	75	321	5,342
貫井北分室	一般	71	68	14	178	101	322	1,197	149	2,056	875	1,220	6,251
	児童	14	19	0	57	17	99	417	52	739	326	212	1,952
	計	85	87	14	235	118	421	1,614	201	2,795	1,201	1,432	8,203
西之台会館図書室	一般	4	4	0	6	12	380	13	3	10	478	34	944
	児童	0	2	0	0	3	150	2	1	2	162	8	330
	計	4	6	0	6	15	530	15	4	12	640	42	1,274
計	一般	3,019	1,377	232	4,041	3,088	2,903	5,014	1,014	3,682	2,784	2,971	30,125
	児童	611	271	47	858	635	528	857	160	827	550	313	5,657
	計	3,630	1,648	279	4,899	3,723	3,431	5,871	1,174	4,509	3,334	3,284	35,782

※登録者統計は長期未利用者（4年間未利用）を除いた人数

(8) 施設別利用者数

(単位：人)

本館	東分室	緑分室	貫井北分室	西之台会館 図書室	計
89,059	26,349	31,656	69,607	16,217	232,888

※利用者数は資料貸出者で閲覧者は含まない。

生涯學習部

公民館

庶務係
事業係

第1 庶務係・事業係

1 公民館運営審議会委員の主な活動

(1) 定例会

回数	月日	議題
第36期 第15回	4.12	1. 副委員長の選任 2. 報告事項 (1)職員の人事異動について (2)東京都連絡協議会委員部会の報告、(3)公民館事業の報告 3. 協議事項 (1)小金井市行財政改革2025及び小金井市公民館中長期計画に基づく公民館緑分館の委託化について、(2)公民館重点施策について 4. 審議事項 公民館事業の計画 5. その他 (1)講座管理システムの試行結果について、(2)宿泊機能と野外調理場について
第36期 第16回	5.17	1. 報告事項 (1)東京都連絡協議会委員部会の報告 (2)小金井市行財政改革2025及び小金井市公民館中長期計画に基づく公民館緑分館の委託化について、(3)公民館事業の報告 2. 審議事項 公民館事業の計画 3. その他 (1)宿泊事業と野外調理場の検討状況について (2)第37期公民館運営審議会委員募集について
第36期 第17回	6.14	1. 報告事項 公民館事業の報告 2. 審議事項 公民館事業の計画 3. 協議事項 公民館施設の有料化について 4. その他 緑センター事業運営委託に係る説明会について
第36期 第18回	7.12	1. 報告事項 (1) 東京都連絡協議会委員部会の報告、(2)公民館事業の報告 2. 審議事項 公民館事業の計画 3. 協議事項 公民館施設の有料化について
第36期 第19回	9.6	1. 報告事項 (1)東京都連絡協議会委員部会の報告、(2)公民館事業の報告 (3)緑センター運營業務委託公募型プロポーザルの途中経過について (4)緑分館の野外調理場について 2. 審議事項 公民館事業の計画 3. 協議事項 (1)第37期公民館運営審議会への申し送り事項について (2)第36期公民館運営審議会活動記録について
第37期 第1回	10.11	1. 委嘱状の伝達 2. 正副委員長の選出 3. 審議会の進め方等について 4. 報告事項 (1)東京都連絡協議会委員部会の報告、(2)公民館事業の報告 5. 審議事項 公民館事業の計画 6. 協議事項 公民館の施設使用料の設定に係る申し送り書について
第37期 第2回	11.22	1. 報告事項 (1)東京都連絡協議会委員部会の報告、(2)公民館事業の報告 2. 審議事項 公民館事業の計画 3. 協議事項 (1)公民館施設の有料化について (2)東京都連絡協議会委員部会について
第37期 第3回	1.31	三者合同会議(社会教育委員、図書館協議会委員、公民館運営審議会委員) 1. 講演:ポストコロナ社会における社会教育の役割について 2. ワークショップ・ディスカッション:ポストコロナ社会における社会教育活動の具体化に向けて
第37期 第4回	2.21	1. 報告事項 (1)東京都連絡協議会委員部会の報告 (2)第60回東京都公民館研究大会の報告、(3)公民館事業の報告 2. 協議事項 公民館の有料化について 3. 審議事項 公民館事業の計画

(2) 研修会等

名称	月日	議題
第60回 東京都公民館研究大会	2.3	基調講演:個から始まる社会教育～人と人を結ぶ公民館の在り方について～ 会場ごとに課題別集会を開催

2 企画実行委員会議

成人教育文化活動部門	開催回数	内 容
本館企画実行委員の会議	12回	<ul style="list-style-type: none"> •新年度予算及び事業計画 •各種事業の調査研究と企画実施 •公民館運営審議会の報告 •三者合同研修会について •その他
貫井南分館企画実行委員の会議	12回	
東分館企画実行委員の会議	12回	
緑分館企画実行委員の会議	12回	
貫井北分館企画実行委員の会議	12回	

3 主催事業

※実施場所と担当館が異なる場合がある。

事業名		期 間	回 数	延参加人数	会 場	
少年教育事業	ひがし子ども囲碁教室	4.1～3.30	48回	767人	東分館	
	子ども体験講座 おみせやさんごっこ —親子で楽しくお金の勉強—	5.21	1回	7人	緑分館	
	めざせ、縄文博士！ —小金井の縄文時代と、世界に一つだけの勾玉作り—	7.23	1回	22人	緑分館	
	もえるってなんだろう？線香花火をつくろう	8.27	1回	21人	緑分館	
	運動を知って、体験して、楽しんで…。目指せ！見習い忍者の走り方教室	12.13	1回	28人	緑分館	
青年教育事業	生活日本語教室	4.1～3.30	12回	1010人	緑分館	
	青年学級 みんなの会	4月～3月	20回	390人	緑分館、他	
	国際交流 イベント	パークッションのリズムが刻む熱情のガーナ体験	10.29	1回	27人	緑分館
		もっと知ろう！韓国	2.10～3.2	3回	57人	緑分館
	青少年教育講座	若者による自主講座 ゴム動力で飛ばす紙トンボを作ろう！	8.6	1回	4人	貫井北分館
		若者による自主講座 お芝居『さちどんどん』をみて「老後」を考えよう！—助けてと言えた時が、助かった時—	11.26	1回	25人	貫井北分館
		若者による自主講座 —森に関するクイズに正解してビンゴを目指せ—森のガラボンビンゴ！	1.28	1回	9人	貫井北分館
		若者による自主講座 森の縁日—お祭り屋台で木とふれあおう！—	1.28	1回	13人	貫井北分館
		若者による自主講座 笑って心も体もすっきり！農工大落研の落語口演と落語講習会	3.1	1回	4人	貫井北分館
		若者による自主講座 法政大学将棋部が教える将棋体験教室	3.23	1回	12人	貫井北分館
		世代間交流の推進 プラネタリウム解説員が語る七夕物語—星に願いを—	6.25	1回	15人	貫井北分館
		世代間交流の推進 木育ガールキキちゃん飾りたくなる割りばし工作—木育×STEAM教育—	7.15	2回	25人	貫井北分館
		世代間交流の推進 ちょっとスペシャルなフラワーアレンジメント	7.31	1回	8人	貫井北分館
		世代間交流の推進 はじめてのマンガイラスト講座	8.2	1回	9人	貫井北分館
		世代間交流の推進 防災食を活用！作って楽しむ きたまちキッチン	11.3	1回	15人	貫井北分館
		世代間交流の推進 きたまちキッチン パティシエのお菓子教室	2.4	1回	15人	貫井北分館
		健全育成事業 アニメdeトークー「異世界」へダイブ！—	8.9	1回	6人	貫井北分館
	健全育成事業 <推し>deトークーなぜ<推し>に心ひかれるのか。—	3.17	1回	7人	貫井北分館	
	ナコー若者	環境づくり 学園祭・文化祭ポスター掲示	8.21～11.30	—	—	貫井北分館
		環境づくり しるべお守り・きたまちだるま	1.5～1.15	—	—	貫井北分館
成人教育事業	子どもの人権講座 あなたは大切にされていますか～私がわたしであるために～	6.2～8.5	6回	100人	本館	
	市民アカデミー(春期)	6.15～7.27	7回	173人	本館他	
	市民アカデミー(秋期)	10.22～12.10	6回	138人	本館他	
	市民講座	野川の生き物と湧水・井戸・雨水の恵みについて考える	9.15	1回	26人	本館
		昭和の小金井を学ぶ	11.9・11.16	2回	62人	本館
		自分でできる防災のアイデア	1.27	1回	16人	本館
		ボジョレーヌーヴォーと季節のワインの楽しみ方	2.23	1回	25人	本館
		クイーンの魅力に迫る！	3.20	1回	26人	本館
		怒る人にも 怒れない人にも役立つ アンガーマネジメント講座	7.8	1回	26人	貫井南分館
		親子で社会科見学 川越市立博物館&川越城本丸御殿と笛木醤油	8.23	1回	8人	野外
		50歳代から考える これからの生き方、働き方	12.16	1回	7人	貫井南分館
		紫式部と源氏物語を知る	3.3・3.10	2回	34人	貫井南分館
		今日からできる認知症予防	3.9・3.16	2回	41人	貫井南分館

成人教育事業	市民講座	シルク素材を応用した再生医療の新たな展開	1.11・1.18	2回	37人	東分館
		地域の医師と考える、人生の最期の過ごし方	1.25・2.1	2回	64人	東分館
		建国100周年トルコ共和国の魅力ー悠久の歴史と文化を学ぶー	10.12~11.30	4回	117人	東分館、他
		鉄道旅の楽しみ方	2.2~3.8	4回	58人	東分館、他
		古代国府の整備と国分寺建立、そして武蔵国府と武蔵国分寺	11.10・12.1	2回	40人	緑分館
		気象予報士 平井信行さんの気象・防災情報の見方と使い方	11.19	1回	59人	緑分館
		中村哲医師が命がけで私たちに教えてくれたこと ー平和そして人の道ー	7.8・7.15	2回	88人	緑分館
		一般講座や専門的知識 はじめての源氏物語ーようこそ光る君の世界へー	10.28・11.11	2回	59人	貫井北分館
		一般教養や専門的知識 歴史書『三国志』とその時代ー諸葛孔明とそのライバルたちー	1.13・1.20	2回	63人	貫井北分館
		地域福祉のための講座 めくいきた認知症サポーター講座	5.14~6.26	4回	25人	貫井北分館
		地域福祉のための講座 ひとりで悩まずみんなで認知症介護の座談会	4.20~3.21	12回	34人	貫井北分館
		きたまちカフェ（認知症予防） きたまちカフェー認知症を予防しようー	4.3~3.4	12回	208人	貫井北分館
	成人学校	菜園教室	.5.10~3.6	40回	760人	ふれあい農園
		作ってあそぼう！親子で昔あそび体験	8.26	1回	13人	本館
		秋の自然観察	11.8	1回	19人	小金井公園
		己書でクリスマスカードを描こう	12.2	1回	13人	本館
		小金井桜と日本の桜	3.15・3.16	2回	48人	本館
		ひがし赤ちゃんCafé	9.7~12.14	7回	79人	東分館
		0歳からの音楽会ー聞いて・動いて・楽しもう！ー	10.21	1回	27人	東分館
		アカウント取得から始めるYouTube動画アップ入門講座	10.30~11.27	3回	25人	東分館
		ストリートピアノ入門講座ーマナーを学び体験しよう！ー	6.24・7.8	2回	20人	東分館
		正しい姿勢と歩き方で健康UP	9.14・9.28	2回	21人	東分館
		東京国立博物館で学ぶ、文化財保護の最前線	10.28・11.11	2回	30人	東分館、他
		タスキをつなげ！いだてん記者が語る駅伝の見どころと名勝負	11.25	1回	14人	東分館
		スマホでアートフォトを撮ろう！ー光と影を楽しむー	2.8・2.15	2回	14人	東分館
		資産運用ってどんなこと？ 若年層向けマネー講座	3.15	1回	8人	緑分館
		日本のオルゴール史とオルゴールコンサート	12.17	1回	24人	緑分館
		クリスマスローズの育て方・楽しみ方	3.3	1回	24人	緑分館
		子どもから大人まで簡単にできる編み物ちぐさ編み教室	11.5・11.12	2回	36人	緑分館
		ソフトエアロビクス	6.9~6.30	4回	52人	緑分館
		文豪たちの関東大震災体験記	9.20~10.11	4回	57人	緑分館
		目からウロコの健康法 ーゆる運動のすすめー	5.10~6.7	4回	54人	緑分館
		子ども・子育て支援 パパカアップ！アウトドア男子会in高尾山ーピクニック&ハイキング編ー	4.23	1回	2人	野外
子ども・子育て支援 子どもの心を守るためのストレスマネジメント		9.4・9.11	2回	13人	貫井北分館	
子ども・子育て支援 パパと一緒に組み立てようーミニ四駆で自動車の仕組みを学ぶー		11.18	1回	20人	貫井北分館	
子ども・子育て支援 音楽に合わせて親子で仲良しベビーリトミック		12.7・12.14	2回	90人	貫井北分館	
子ども・子育て支援 兄弟・姉妹・一人っ子のチャイルドケアー子育てを乗り切るコツー		2.19・2.26	2回	10人	貫井北分館	
健康づくり講座 ストレッチ&リズム体操を体験しよう		6.13・6.27	2回	24人	貫井北分館	

成人教育事業	成人学校	健康づくり講座 はじめてのアーティフィシャルフラワーアレンジメント	6. 29	1回	12人	貫井北分館
		健康づくり講座 健康増進のための正しいウォーキング講座	10. 20・10. 27	2回	35人	貫井北分館
		健康づくり講座 手芸で脳トレクロスステッチ刺繍を楽しもう	9. 14~1. 11	6回	75人	貫井北分館
		健康づくり講座 てまえ味噌づくり	1. 27	1回	12人	貫井北分館
		きたまちセンターの花サポーター講座 ーやさしい色に癒されるコンテナガーデンー	9. 8~3. 24	10回	87人	貫井北分館、他
		地域研究 むさしの散歩	5. 11・5. 23	2回	24人	野外
		地域研究 江戸と多摩の文化	11. 20・11. 22	2回	87人	貫井北分館
		地域研究 こがねい散歩	11. 10・12. 15	2回	19人	野外
		人権教育講座 インドから学ぶ共生のあり方ーカーストと生活世界ー	2. 3・2. 10	2回	37人	貫井北分館
	学成講座	地震について学ぶ	3. 2・3. 9	2回	44人	本館
		身の回りから宇宙まで！広くて深い工学の沼	9. 2~9. 16	3回	65人	緑分館
	高齢者学級	生きがい広場	5. 9~12. 12	15回	263人	本館他
		けやき学級	5. 17~11. 8	17回	265人	貫井南分館
		シニアカレッジ・くりのみ	5. 12~12. 8	16回	276人	東分館、他
		みどり・朴の樹学級	5. 10~12. 13	17回	287人	緑分館
		高齢者学級 はなみずき学級	5. 10~12. 20	15回	285人	貫井北分館、他
	陶芸入門	陶芸入門教室	9. 4~11. 27	11回	174人	緑分館
		陶芸入門講座	10. 2~12. 4	7回	108人	貫井北分館、他
男女共同参画教育事業	男女共同参画講座	第6回きたまち保育サポーター講座	6. 9~7. 13	6回	41人	貫井北分館
		男女共同参画講座 きたまち保育サポーター制度	6. 9~3. 3	48回	64人	貫井北分館、他
		60歳までの方対象年金セミナー ー基本を知り将来に備えるー	11. 25~12. 23	3回	23人	東分館
		美味しいスペシャルティコーヒーの淹れ方講座	2. 4	1回	14人	貫井北分館
文化活動事業	利用団体のつどい	第42回公民館本館まつり 将棋大会	5. 13	1回	44人	本館
		第42回公民館本館まつり	5. 27・5. 28	2回	500人	本館
		第39回貫井南センターまつり 貫井南センター開設50周年イベント 木管五重奏 「お昼のひとときコンサート」	5. 7	1回	34人	貫井南分館
		第39回貫井南センターまつり	5. 13・5. 14	2回	約500人	貫井南分館
		第36回東センターまつりイベント ヴァイオリンとチェロ涼やかサマーコンサート	6. 30	1回	32人	東分館
		第36回東センターまつり	7. 8・7. 9	2回	約800人	東分館
		第32回緑センターまつり	6. 3・6. 4	2回	700人	緑分館
		第10回貫井北センターまつり	3. 23・3. 24	2回	約275人	貫井北分館
	の音と鑑賞	サマーコンサート ハワイアンクラシック ヒリウ	8. 6	1回	53人	貫井南分館
		オペラって楽しい！Vol. 9 ー椿姫ー	12. 2	1回	84人	緑分館
どの芸もいつ	地域の芸術文化活動支援 マイクロソフトフォトで写真や動画を編集してショートムービーをつくってみよう	7. 12・7. 26	2回	11人	貫井北分館	
市民がつくる自主講座	一般部門	世界情勢を学ぶ	7. 14・28	2回	54人	貫井北分館
		みんなが知れば、地球が変わる 世界の教育と環境の現実	2. 29	1回	50人	貫井北分館
		声をきたえて、詩を朗読してみましょう	7. 8~7. 22	3回	52人	緑分館
		音楽で若返り！脳トレ講座	9. 1~11. 13	3回	55人	本館
		健康麻雀講座	8. 12・8. 13	2回	10人	緑分館

市民が主講者になる自	男女共同参画部	フラ、エアロビ、バランスボールで育児中の自分メンテ～初心者向け体力づくり講座	10.4~10.11	3回	40人	緑分館
		気持ちが軽くなる子育てのススメ	9.28~10.12	3回	49人	緑分館
		手話で踊ろう！UDダンス体験会	10.1~12.3	3回	96人	緑分館
		子どもと一緒に探そう！小金井のハチドリのひとつpart2	3.13・3.23	2回	7人	緑分館、他
視聴覚ライブラリ事業	市民映画会	第554回 キューポラのある街	4.22	2回	43人	貫井北分館
		第555回 クイール	6.17	2回	58人	貫井北分館
		第556回 ピーターラビット	8.19	2回	36人	貫井北分館
		第557回 ザ・ビートルズEIGHT DAYS A WEEK	10.21	2回	67人	貫井北分館
		第558回 万引き家族	12.16	2回	71人	貫井北分館
		第559回 先生と迷い猫	2.17	2回	71人	貫井北分館
ITサポート事業	ICTお気講座	パソコン相談室	4月~3月	49回	311人	貫井南分館他
		YouTubeお試し講座	6.24・7.2	2回	20人	本館
		LINEを便利に使ってみよう	10.30・11.13	2回	20人	本館
		ICTボランティア養成講座	3.2~3.15	3回	16人	本館
コロナ禍における特別主催事業		スタディールーム貫井南	4月~3月	—	390人	貫井南分館
公民館・図書館連携教育事業		きたまちYAひろば	5.21-3.17	6回	22人	貫井北分館
		第3回「死生観」を語り合ってみませんか？	5.7	1回	16人	オンライン
		「選別」される社会 一相模原事件をとおして<問い・語る>哲学対話 part.2-	7.23	1回	16人	貫井北分館
		第25回ビブリオバトルinぬくきた	8.5	1回	9人	貫井北分館
		第4回「死生観」を語り合うひととき	9.10	1回	20人	貫井北分館
		手製本体験で、本への理解を深めよう！一糸とじて仕立てるしかけ絵本-	11.19	1回	8人	東分館
		PIHOTEK 北極を風と歩く 一萩田泰永さん 井上奈奈さんトークショー	11.19	1回	47人	貫井北分館
		新装オープンした生徒が家と呼ぶ『飯能高校すみっこ図書館』その真相に迫る！	1.24	1回	40人	貫井北分館
		ビブリオバトルinぬくきた	2.10	1回	18人	貫井北分館
		絵本カフェ「つみきのいえ」を観て つくる・語るワークショップ	2.18	1回	6人	貫井北分館
		学びのトビラ 夏目漱石『草枕』の世界 一「非人情」とは何か-	3.16	1回	19人	東分館
		もしも「死にたい」と言われたらどうしますか？ 3月は命をささえる自殺対策強化月間 一講義とロールプレー-	3.30	1回	18人	貫井北分館

4 月刊こうみんかんの発行

名称	月刊 こうみんかん	発行部数	3,500部/月
体裁	A4版・4ページ		
配布先	公民館、図書館、小中学校、教育委員会、社会教育委員、文化財専門委員、市史編さん委員、スポーツ推進委員、図書館協議会委員、公民館運営審議会委員、公民館企画実行委員、生涯学習課、市役所、保健センター、宮地楽器ホール、集会施設（6か所）、市議会議員、武蔵小金井駅、東小金井駅、回覧を希望する町会・自治会等		

5 視聴覚ライブラリー

視聴覚教材・機材貸出件数

教材・機材名		件数
16ミリフィルム	学 校 教 育	0
	社 会 教 育	0
ビデオテープ	学 校 教 育	0
	社 会 教 育	0
16ミリフィルム映写機		1
スライド映写機		0
ワイヤレスアンプ		5
OHP		0
DVDデッキ		0
スクリーン		1
暗幕		0
プロジェクター		5
実物投影機		0
ビデオデッキ		0
ブルーレイデッキ		1

6 公民館利用統計

1 各館利用状況（公的利用を除く）

(1) 本館

	開館日数	利用可能時間	利用時間	利用件数	利用人数	利用率
合 計	337 日	13,120 時間	8,158 時間	2,454 件	20,089 人	62.2 %
学 習 室		8,750 時間	5,738 時間	1,689 件	14,086 人	65.6 %
集 会 室		4,370 時間	2,420 時間	765 件	6,003 人	55.4 %

(2) 貫井南分館

	開館日数	利用可能時間	利用時間	利用件数	利用人数	利用率
合 計	337 日	22,043 時間	8,817 時間	2,237 件	19,446 人	40.0 %
学 習 室		13,863 時間	6,653 時間	1,475 件	15,919 人	48.0 %
視 聴 覚 室		4,323 時間	1,812 時間	531 件	3,216 人	41.9 %
集 会 室		3,857 時間	352 時間	231 件	311 人	9.1 %

(3) 東分館・東町集会所

	開館日数	利用可能時間	利用時間	利用件数	利用人数	利用率
合 計	324 日	35,866 時間	15,378 時間	3,873 件	29,978 人	42.9 %
学 習 室		9,508 時間	4,072 時間	1,008 件	11,202 人	42.8 %
家 事 実 習 室		4,151 時間	1,233 時間	302 件	1,837 人	29.7 %
集 会 室		9,511 時間	2,886 時間	541 件	6,298 人	30.3 %
生 活 室		4,208 時間	1,793 時間	541 件	2,981 人	42.6 %
和 室		4,265 時間	2,848 時間	744 件	2,871 人	66.8 %
視 聴 覚 室		4,223 時間	2,546 時間	737 件	4,789 人	60.3 %

(4) 緑分館

	開館日数	利用可能時間	利用時間	利用件数	利用人数	利用率	
合 計	319 日	56,289 時間	20,219 時間	5,664 件	42,899 人	35.9 %	
集 会 室		9,516 時間	2,034 時間	515 件	3,770 人	21.4 %	
家 事 実 習 室		4,143 時間	1,424 時間	331 件	3,141 人	34.4 %	
視 聴 覚 室		4,147 時間	2,682 時間	765 件	7,221 人	64.7 %	
生 活 室		4,156 時間	1,447 時間	392 件	2,000 人	34.8 %	
レクリエーション室		4,162 時間	3,333 時間	1,185 件	8,502 人	80.1 %	
学 習 室		13,961 時間	4,827 時間	1,175 件	11,106 人	34.6 %	
研 修 室		13,924 時間	3,276 時間	704 件	4,744 人	23.5 %	
野 外 調 理 場		休 止					
テニスコート		2,280 時間	1,196 時間	597 件	2,415 人	52.5 %	

(5) 貫井北分館

	開館日数	利用可能時間	利用時間	利用件数	利用人数	利用率
合 計	337 日	50,742 時間	24,967 時間	6,076 件	44,080 人	49.2 %
北 町 ホール		4,379 時間	3,753 時間	1,339 件	11,078 人	85.7 %
ス タ ジ オ		4,082 時間	1,398 時間	558 件	1,406 人	34.2 %
創 作 室		4,381 時間	2,650 時間	737 件	5,007 人	60.5 %
学 習 室		18,979 時間	9,968 時間	1,949 件	17,743 人	52.5 %
生 活 室		9,494 時間	4,097 時間	635 件	4,945 人	43.2 %
I T ルーム		9,427 時間	3,101 時間	858 件	3,901 人	32.9 %

(6) 緑分館宿泊（令和6年2月より再開）

利用件数	利用人数
0件	0人

議 会 事 務 局

庶 務 調 査 係
議 事 係

第1 庶務調査係

1 議長会関係 (単位：回)

名 称	出席回数
全 国 市 議 会 議 長 会	1
関 東 市 議 会 議 長 会	1
東 京 都 市 議 会 議 長 会	5
東京都市議会事務局長連絡会議	6

2 研修関係 (単位：回)

名 称	参加回数
議 長 研 修	1
議 員 研 修	2
事 務 局 職 員 研 修	11

3 議員

(1) 議員数 (単位：人)

	1. 1～ 2. 16	2. 17 以降
条 例 定 数	24	24
現 員	24	23

(2) 党派所属別議員数 (単位：人)

	1. 1～ 2. 16	2. 17～ 7. 31	8. 1 以降
所 属	人 数	人 数	人 数
無 所 属	10	10	9
自 由 民 主 党	5	4	4
日 本 共 産 党	3	3	3
公 明 党	3	3	3
立 憲 民 主 党	2	2	2
参 政 党			1
生 活 者 ネットワーク	1	1	1

(3) 議長及び副議長

	1. 1～5. 16	5. 16以降
議長	鈴木成夫	宮下 誠
副議長	遠藤百合子	森戸よう子

4 委員会

(1) 常任委員会 (単位：人)

			1. 1 ～ 2. 16	2. 17 ～ 5. 16	5. 16 以降
番号	委員会名	定数	現員	現員	現員
1	総務企画委員会	8	8	7	7
2	厚生文教委員会	8	8	8	8
3	建設環境委員会	8	8	8	8

(2) 議会運営委員会 (単位：人)

			1. 1 ～ 2. 16	2. 17 ～ 4. 23	4. 24 以降
番号	委員会名	定数	現員	現員	現員
4	議会運営委員会	7	7	6	7

(3) 特別委員会 (単位：人)

番号	委員会名	委員数		設置年月日	消滅年月日
5	庁舎等建設及び 公共施設マネジメント 推進調査特別委員会	12		3. 4. 16	
6	行財政改革推進 調査特別委員会	1.1 ～ 2.16	2.17 以降	3. 4. 16	
		11	10		
7	決算特別委員会	1.1 ～ 2.16	2.17 以降	4. 9. 1	5. 2. 17
		23	22		
8	予算特別委員会	22		5. 2. 22	5. 3. 28
9	予算特別委員会	13		5. 5. 31	5. 6. 23

番号	委員会名	委員数	設置年月日	消滅年月日
10	予算特別委員会	12	5. 9. 1	5. 10. 5
11	決算特別委員会	22	5. 8. 31	5. 10. 5
12	予算特別委員会	13	5. 11. 30	5. 12. 21

(4) 広報協議会

(単位：人)

番号	委員会名	委員数			設置年月日	消滅年月日
13	広報協議会	1.1 ～ 2.19	2.20 ～ 5.16	5.16 以降	27. 6. 23	
		13	12	13		

番号1から4及び13の委員氏名

◎委員長 ○副委員長

番号	委員会名	氏名			
1	総務企画委員会	1. 1～2. 16			
		◎湯沢綾子	○渡辺大三	河野麻美	村山ひでき
		齋藤康夫	水上洋志	五十嵐京子	宮下誠
		2. 17～3. 7			
		○渡辺大三	河野麻美	村山ひでき	齋藤康夫
		水上洋志	五十嵐京子	宮下誠	
		3. 8～5. 16			
◎渡辺大三	○五十嵐京子	河野麻美	村山ひでき		
齋藤康夫	水上洋志	宮下誠			
5. 16以降					
◎沖浦あつし	○水上洋志	河野麻美	村山ひでき		
齋藤康夫	小林正樹	渡辺大三			
2	厚生文教委員会	1. 1～5. 16			
		◎岸田正義	○吹春やすたか	鈴木成夫	水谷たかこ
		坂井えつ子	渡辺ふき子	片山かおる	森戸よう子
		5. 16以降			
◎吹春やすたか	○水谷たかこ	五十嵐京子	鈴木成夫		
渡辺ふき子	高木章成	片山かおる	森戸よう子		
3	建設環境委員会	1. 1～5. 16			
		◎たゆ久貴	○小林正樹	清水がく	沖浦あつし
安田けいこ	古畑俊男	遠藤百合子	高木章成		

番号	委員会名	氏名
3	建設環境委員会	5. 16以降
		◎古畑俊男 ○たゆ久貴 岸田正義 清水がく 安田けいこ 坂井えつ子 遠藤百合子 宮下 誠
4	議会運営委員会	1. 1～2. 16
		◎水上洋志 ○片山かおる 沖浦あつし 水谷たかこ 湯沢綾子 五十嵐京子 小林正樹
		2. 17～4. 23
		◎水上洋志 ○片山かおる 沖浦あつし 水谷たかこ 五十嵐京子 小林正樹
		4. 24～5. 16
		◎水上洋志 ○片山かおる 沖浦あつし 水谷たかこ 安田けいこ 五十嵐京子 小林正樹
		5. 16以降
		◎岸田正義 ○片山かおる 吹春やすたか 水谷たかこ 安田けいこ 水上洋志 小林正樹
1 3	広報協議会	1. 1～2. 19
		◎宮下 誠 ○坂井えつ子 清水がく 岸田正義 沖浦あつし 水谷たかこ 安田けいこ 河野麻美 斎藤康夫 五十嵐京子 渡辺大三 片山かおる 森戸よう子
		2. 20～5. 16
		◎宮下 誠 ○坂井えつ子 清水がく 岸田正義 沖浦あつし 水谷たかこ 安田けいこ 河野麻美 斎藤康夫 渡辺大三 片山かおる 森戸よう子
		5. 16以降
		◎渡辺大三 ○たゆ久貴 河野麻美 岸田正義 清水がく 水谷たかこ 安田けいこ 坂井えつ子 遠藤百合子 鈴木成夫 斎藤康夫 古畑俊男 小林正樹

番号	委員会名	氏名			
5	庁舎等建設及び公共施設マネジメント 推進調査特別委員会	1.1～5.16			
		◎沖浦あつし	○清水がく	吹春やすたか	安田けいこ
		河野麻美	村山ひでき	古畑俊男	たゆ久貴
		五十嵐京子	小林正樹	渡辺大三	森戸よう子
5.16以降					
◎村山ひでき	○坂井えつ子	吹春やすたか	沖浦あつし		
水谷たかこ	五十嵐京子	斎藤康夫	古畑俊男		
水上洋志	小林正樹	渡辺大三	森戸よう子		
6	行財政改革推進 調査特別委員会	1.1～2.16			
		◎渡辺ふき子	○水谷たかこ	岸田正義	坂井えつ子
		湯沢綾子	斎藤康夫	水上洋志	遠藤百合子
		宮下誠	高木章成	片山かおる	
		2.17～5.16			
◎渡辺ふき子	○水谷たかこ	岸田正義	坂井えつ子		
斎藤康夫	水上洋志	遠藤百合子	宮下誠		
高木章成	片山かおる				
5.16以降					
◎渡辺ふき子	○安田けいこ	河野麻美	岸田正義		
清水がく	遠藤百合子	鈴木成夫	たゆ久貴		
高木章成	片山かおる				
7	決算特別委員会	1.1～2.16			
		◎吹春やすたか	○沖浦あつし	清水がく	岸田正義
		水谷たかこ	安田けいこ	坂井えつ子	河野麻美
		湯沢綾子	渡辺ふき子	村山ひでき	斎藤康夫
		古畑俊男	たゆ久貴	水上洋志	五十嵐京子
遠藤百合子	小林正樹	宮下誠	渡辺大三		
高木章成	片山かおる	森戸よう子			
2.17以降					
◎吹春やすたか	○沖浦あつし	清水がく	岸田正義		
水谷たかこ	安田けいこ	坂井えつ子	河野麻美		
渡辺ふき子	村山ひでき	斎藤康夫	古畑俊男		
たゆ久貴	水上洋志	五十嵐京子	遠藤百合子		
小林正樹	宮下誠	渡辺大三	高木章成		
片山かおる	森戸よう子				

番号	委員会名	氏 名			
8	予算特別委員会	◎水谷たかこ 岸田正義 河野麻美 古畑俊男 小林正樹 片山かおる	○五十嵐京子 沖浦あつし 渡辺ふき子 たゆ久貴 宮下 誠 森戸よう子	清水がく 安田けいこ 村山ひでき 水上洋志 渡辺大三	吹春やすたか 坂井えつ子 斎藤康夫 遠藤百合子 高木章成
9	予算特別委員会	◎斎藤康夫 水谷たかこ 水上洋志 森戸よう子	○河野麻美 五十嵐京子 渡辺ふき子	沖浦あつし 村山ひでき 小林正樹	清水がく 古畑俊男 渡辺大三
10	決算特別委員会	◎鈴木成夫 岸田正義 安田けいこ 村山ひでき 渡辺ふき子 片山かおる	○古畑俊男 沖浦あつし 坂井えつ子 斎藤康夫 小林正樹 森戸よう子	河野麻美 清水がく 五十嵐京子 たゆ久貴 渡辺大三	吹春やすたか 水谷たかこ 遠藤百合子 水上洋志 高木章成
11	予算特別委員会	◎坂井えつ子 安田けいこ 小林正樹	○渡辺ふき子 遠藤百合子 高木章成	吹春やすたか 鈴木成夫 片山かおる	岸田正義 たゆ久貴 森戸よう子
12	予算特別委員会	◎小林正樹 清水がく 斎藤康夫 渡辺大三	○水上洋志 水谷たかこ 古畑俊男	河野麻美 遠藤百合子 たゆ久貴	沖浦あつし 村山ひでき 渡辺ふき子

5 議会選出各種委員

(1) 1. 1～2. 16

(単位：人)

区 分		人数	氏 名
市 関 係	監 査 委 員	1	小林正樹
	青少年問題協議会委員	5	清水がく 坂井えつ子 河野麻美 村山ひでき 小林正樹
	交通安全推進協議会委員	1	吹春やすたか
	民生委員推せん会委員	1	水谷たかこ
	市民健康づくり審議会委員	1	森戸よう子
	国民健康保険運営協議会委員	4	岸田正義 安田けいこ たゆ久貴 遠藤百合子
	都市計画審議会委員	9	沖浦あつし 安田けいこ 古畑俊男 水上洋志 五十嵐京子 遠藤百合子 宮下 誠 高木章成 片山かおる
	消防団運営審議会委員	3	湯沢綾子 村山ひでき 森戸よう子
	小金井市土地開発公社 評議員会 評議員	16	清水がく 吹春やすたか 岸田正義 沖浦あつし 鈴木成夫 水谷たかこ 安田けいこ 湯沢綾子 渡辺ふき子 斎藤康夫 古畑俊男 たゆ久貴 水上洋志 宮下 誠 渡辺大三 片山かおる
	空家等対策協議会委員	1	渡辺ふき子
一 部 事 務 組 合 等	昭和病院企業団議会議員	2	湯沢綾子 たゆ久貴
	湖南衛生組合議会議員	2	宮下 誠 森戸よう子
	東京たま広域資源 循環組合議会議員	1	沖浦あつし
	東京都十一市競輪 事業組合議会議員	2	斎藤康夫 渡辺大三
	東京都六市競艇 事業組合議会議員	2	斎藤康夫 渡辺大三
	浅川清流環境組合議会議員	4	清水がく 水谷たかこ 渡辺ふき子 村山ひでき
そ の 他	東京都後期高齢者医療 広域連合議会議員	1	五十嵐京子
	三多摩上下水及び道路 建設促進協議会委員	3	(第1委員会) 斎藤康夫 (第2委員会) 宮下 誠 (第3委員会) 坂井えつ子

(2) 2.17～5.16

(単位:人)

区 分		人数	氏 名
市 関 係	監 査 委 員	1	小林正樹
	青少年問題協議会委員	5	清水がく 坂井えつ子 河野麻美 村山ひでき 小林正樹
	交通安全推進協議会委員	1	吹春やすたか
	民生委員推せん会委員	1	水谷たかこ
	市民健康づくり審議会委員	1	森戸よう子
	国民健康保険運営協議会委員	4	岸田正義 安田けいこ たゆ久貴 遠藤百合子
	都市計画審議会委員	9	沖浦あつし 安田けいこ 古畑俊男 水上洋志 五十嵐京子 遠藤百合子 宮下 誠 高木章成 片山かおる
	消防団運営審議会委員	2	村山ひでき 森戸よう子
	小金井市土地開発公社 評議員会 評議員	15	清水がく 吹春やすたか 岸田正義 沖浦あつし 鈴木成夫 水谷たかこ 安田けいこ 渡辺ふき子 斎藤康夫 古畑俊男 たゆ久貴 水上洋志 宮下 誠 渡辺大三 片山かおる
	空家等対策協議会委員	1	渡辺ふき子
一 部 事 務 組 合 等	昭和病院企業団議会議員	1	たゆ久貴
	湖南衛生組合議会議員	2	宮下 誠 森戸よう子
	東京たま広域資源 循環組合議会議員	1	沖浦あつし
	東京都十一市競輪 事業組合議会議員	2	斎藤康夫 渡辺大三
	東京都六市競艇 事業組合議会議員	2	斎藤康夫 渡辺大三
	浅川清流環境組合議会議員	4	清水がく 水谷たかこ 渡辺ふき子 村山ひでき
そ の 他	東京都後期高齢者医療 広域連合議会議員	1	五十嵐京子
	三多摩上下水及び道路 建設促進協議会委員	3	(第1委員会) 斎藤康夫 (第2委員会) 宮下 誠 (第3委員会) 坂井えつ子

(3) 5. 16～7. 1

(単位：人)

	区 分	人数	氏 名
市 関 係	監 査 委 員	1	遠藤百合子
	青少年問題協議会委員	5	岸田正義 水谷たかこ 安田けいこ 渡辺ふき子 高木章成
	交通安全推進協議会委員	1	小林正樹
	民生委員推せん会委員	1	渡辺ふき子
	市民健康づくり審議会委員	1	森戸よう子
	国民健康保険運営協議会委員	4	沖浦あつし 清水がく 遠藤百合子 水上洋志
	都市計画審議会委員	9	吹春やすたか 水谷たかこ 安田けいこ 遠藤百合子 村山ひでき 斎藤康夫 古畑俊男 たゆ久貴 渡辺ふき子
	消防団運営審議会委員	3	河野麻美 鈴木成夫 渡辺大三
	小金井市土地開発公社 評議員会評議員	16	河野麻美 吹春やすたか 岸田正義 沖浦あつし 清水がく 坂井えつ子 五十嵐京子 鈴木成夫 斎藤康夫 古畑俊男 たゆ久貴 水上洋志 渡辺ふき子 宮下 誠 高木章成 片山かおる
	空家等対策協議会委員	1	たゆ久貴
一 部 事 務 組 合 等	昭和病院企業団議会議員	2	村山ひでき 小林正樹
	湖南衛生組合議会議員	2	五十嵐京子 たゆ久貴
	東京たま広域資源 循環組合議会議員	1	片山かおる
	東京都十一市競輪 事業組合議会議員	2	斎藤康夫 渡辺大三
	東京都六市競艇 事業組合議会議員	2	斎藤康夫 渡辺大三
	浅川清流環境組合議会議員	4	吹春やすたか 岸田正義 水谷たかこ 坂井えつ子
そ の 他	東京都後期高齢者医療 広域連合議会議員	1	五十嵐京子
	三多摩上下水及び道路 建設促進協議会委員	3	(第1委員会) 安田けいこ (第2委員会) 片山かおる (第3委員会) 坂井えつ子

(4) 7. 2以降

(単位：人)

区 分		人数	氏 名
市	監 査 委 員	1	遠藤百合子
	青少年問題協議会委員	5	岸田正義 水谷たかこ 安田けいこ 渡辺ふき子 高木章成
	交通安全推進協議会委員	1	小林正樹
	民生委員推せん会委員	1	渡辺ふき子
	市民健康づくり審議会委員	1	森戸よう子
関	国民健康保険運営協議会委員	4	沖浦あつし 清水がく 遠藤百合子 水上洋志
	都市計画審議会委員	9	吹春やすたか 水谷たかこ 安田けいこ 遠藤百合子 村山ひでき 斎藤康夫 古畑俊男 たゆ久貴 渡辺ふき子
	消防団運営審議会委員	3	河野麻美 鈴木成夫 渡辺大三
係	小金井市土地開発公社 評議員会評議員	16	河野麻美 吹春やすたか 岸田正義 沖浦あつし 清水がく 坂井えつ子 五十嵐京子 鈴木成夫 斎藤康夫 古畑俊男 たゆ久貴 水上洋志 渡辺ふき子 宮下 誠 高木章成 片山かおる
	空家等対策協議会委員	1	たゆ久貴
一 部 事 務 組 合 等	昭和病院企業団議会議員	2	村山ひでき 小林正樹
	湖南衛生組合議会議員	2	五十嵐京子 たゆ久貴
	東京たま広域資源 循環組合議会議員	1	片山かおる
	東京都十一市競輪 事業組合議会議員	2	斎藤康夫 渡辺大三
	東京都六市競艇 事業組合議会議員	2	斎藤康夫 渡辺大三
	浅川清流環境組合議会議員	4	吹春やすたか 岸田正義 水谷たかこ 坂井えつ子
そ の 他	三多摩上下水及び道路 建設促進協議会委員	3	(第1委員会) 安田けいこ (第2委員会) 片山かおる (第3委員会) 坂井えつ子

第2 議事係

1 議会の会期及び会議日数・会議時間・傍聴者数

名称	会議名	会 期	会議日数	会議実時間	傍聴者数
定 例 会	第1回定例会	41日 (2.17~3.28)	10日	44:45	35人
	第2回定例会	24日 (5.31~6.23)	6日	26:08	12人
	第3回定例会	36日 (8.31~10.5)	8日	29:46	32人
	第4回定例会	22日 (11.30~12.21)	6日	26:13	34人
臨 時 会	第1回臨時会	1日 (4.24)	1日	0:53	0人
	第2回臨時会	1日 (5.16)	1日	1:13	0人
合 計		125日	32日	128:58	113人

2 委員会開催状況

委 員 会 名	回数(日数)	会議実時間	傍聴者数
総務企画委員会	13	18:25	17人
厚生文教委員会	16	85:36	34人
建設環境委員会	11	27:23	23人
議会運営委員会	37 (31)	27:16	4人
予算特別委員会	18	66:29	3人
決算特別委員会	9	49:10	4人
庁舎等建設及び公共施設マネジメント推進調査特別委員会	11	30:58	10人
行財政改革推進調査特別委員会	9	13:38	0人
合 計	124	318:55	95人

(注) 議会運営委員会のみ1日に複数回開催する必要があるため日数を表記。

3 一般・緊急質問

(単位：件)

会議名	定 例 会								合 計		総計
	第1回		第2回		第3回		第4回		一般	緊急	
質問別	一般	緊急	一般	緊急	一般	緊急	一般	緊急			一般
質問人員	22		21		22		22		87		87
質問件数	56		53		50		52		211		211

4 議決結果一覧

(1) 議案等

(単位：件)

区 分	件 数	議 決 の 態 様						審 議 未 了	継 続 審 査
		原 案 可 決	修 正 可 決	否 決	撤 回				
市長提出案件	条 例	32	30		1				1
	予 算	27	26	1					
	決 算	5(5)	4(4)		1(1)				
	契 約	1	1						
	同 意	19	19						
	規 約	1	1						
	専 決	2	2						
	報 告	6	6						
	和 解								
	道 路	1	1						
	そ の 他	6	6						
小 計	100(5)	96(4)	1	2(1)				1	
議員提出案件	条例・会議規則	3(2)	1		1(1)	(1)			1
	意 見 書	48	43		5				
	決 議	8	7		1				
	検 査 ・ 調 査	1	1						
	特別委員会設置								
	そ の 他								
小 計	60(2)	52		7(1)	(1)			1	
その他	辞職許可等 (辞任・選任)	7	7						
	選 挙	7	7						
	そ の 他	4	4						
	小 計	18	18						
合 計	178(7)	166(4)	1	9(2)	(1)			2	

(注) () 内は令和4年以前からの継続件数で、() 外の数字に含まない。

(2) 請願・陳情

(単位：件)

区 分	件 数	議 決 の 態 様						
		採 択	不採択	みなし 採 択	みなし 不採択	撤 回	審議未了 その他	継 続 審 査
請 願								
陳 情	55(45)	8(5)	28(38)			(1)	8	11 (1)
計	55(45)	8(5)	28(38)			(1)	8	11 (1)

(注) () 内は令和4年以前からの継続件数で、() 外の数字に含まない。

「採択」には趣旨採択を含む。

5 定例会及び臨時会の付議案件一覧表

	番 号	件 名	付託委員会	議決月日	議決結果
令和4年 か ら の 継 続 審 査 案 件	認第1号	令和3年度小金井市一般会計歳入歳出決算の認定について	決 算	2.17	不認定
	認第2号	令和3年度小金井市国民健康保険特別会計歳入歳出決算の認定について	決 算	2.17	認 定
	認第3号	令和3年度小金井市介護保険特別会計歳入歳出決算の認定について	決 算	2.17	認 定
	認第4号	令和3年度小金井市後期高齢者医療特別会計歳入歳出決算の認定について	決 算	2.17	認 定
	認第5号	令和3年度小金井市下水道事業会計決算の認定について	決 算	2.17	認 定
	議員案第49号	小金井市公立保育園の在り方検討委員会設置条例	厚生文教	2.17	撤 回
		議員案第49号小金井市公立保育園の在り方検討委員会設置条例の撤回		2.17	承 認
	議員案第29号	小金井市立中学校給食費補助金の交付に関する条例	厚生文教	3.28	否 決
	3陳情第39号	市議会の議員定数に関する陳情書	議会運営	3.24	撤 回
		3陳情第39号市議会の議員定数に関する陳情書の撤回		3.24	承 認
	3陳情第54号	新庁舎及び（仮称）新福祉社会館における免震耐震複合設計の破棄を求める陳情書	庁舎等建設及び公共施設マネジメント推進調査	2.17	不採択
	3陳情第55号	新庁舎「議場」の市民利用を可能にするため、具体的な対応を求める陳情書	議会運営	3.28	不採択
	3陳情第57号	男女平等基本条例の理念を尊重し、小金井市の事業や後援を適切に行うことを求める陳情書	総務企画	12.21	継続審査
	3陳情第58号	新庁舎・（仮称）新福祉社会館建設の大幅なコストダウンを求める陳情書	庁舎等建設及び公共施設マネジメント推進調査	2.17	不採択
	3陳情第59号	新庁舎及び新福祉社会館建設に係る浸水対策について万全を期することを求める陳情書	庁舎等建設及び公共施設マネジメント推進調査	2.17	不採択
	3陳情第60号	（仮称）新福祉社会館と新庁舎は同じ免震構造にすることを求める陳情書	庁舎等建設及び公共施設マネジメント推進調査	2.17	不採択
3陳情第63号	公立保育園を存続させ、今後のあり方の検討を求める陳情書	厚生文教	3.28	不採択	
3陳情第64号	浸水対策の設計責任を建築士法第2条の2に照らして責任の存否確認を求める陳情書	庁舎等建設及び公共施設マネジメント推進調査	2.17	不採択	

	番 号	件 名	付託委員会	議決月日	議決結果
令和4年 かかる の 継 続 審 査 案 件	4 陳情第1号	市庁舎建造に関する問題の陳情書	庁舎等建設 及び公共施設 マネジメント 推進調査	2.17	不採択
	4 陳情第7号	公立保育園廃園案に関し、市民を交えたさらなる検討を求める陳情書	厚生文教	3.28	不採択
	4 陳情第8号	財政援助団体の個人情報を含む情報公開において詳細な規定を設けることを求める陳情書	総務企画	3.28	不採択
	4 陳情第14号	独裁国家からの軍事力行使を想定していない市長案現庁舎建設計画の破棄を求める陳情書	庁舎等建設 及び公共施設 マネジメント 推進調査	2.17	不採択
	4 陳情第15号	ロシアへの制裁に伴う不透明な社会経済の先行きに鑑み、保育行政を民間依存にしないことを求める陳情書	厚生文教	3.28	不採択
	4 陳情第16号	保育園乱立の認識を持ちながら公立保育園廃止を画策することは特定業者への利益供与にあたらぬのかの調査を求める陳情書	厚生文教	3.28	不採択
	4 陳情第30号	現下における現設計による庁舎建設は小金井市気候非常事態宣言に違背していないか市長の態度表明を求める陳情書	庁舎等建設 及び公共施設 マネジメント 推進調査	2.17	不採択
	4 陳情第34号	パブリックコメントで示された市民の意思を尊重することを求める陳情書	厚生文教	3.28	不採択
	4 陳情第39号	児童・生徒の健康と学習する権利を守るため、学校施設のトイレに生理用品の設置を求める陳情書	厚生文教	2.17	不採択
	4 陳情第42号	ハト・カラスへのエサやり（給餌）による被害防止条例の制定を求める陳情書	建設環境	3.28	不採択
	4 陳情第45号	小金井市介護保険条例に「介護発給義務」を明記する改正を求める陳情書	厚生文教	2.17	不採択
	4 陳情第47号	小金井市教育委員会による学校運営協議会の公募委員の人選に関して小金井市長に対し小金井市議会の意見書を求める陳情書	厚生文教	2.17	不採択
	4 陳情第48号	子育て世帯への家具転倒防止器具等配布事業の策定を求める陳情書	厚生文教	2.17	不採択
	4 陳情第49号	中小業者や個人事業主などに対し経営を支援することを目的に、燃料費の補助金を創設することを求める陳情書	総務企画	3.28	採 択
	4 陳情第50号	職員採用試験において受験者の人物評価を適正に行うことが困難である現下の状況の改善を求める陳情書	総務企画	3.28	不採択
	4 陳情第52号	小金井市における縄文遺跡群の保護・保存・広報・観光化活動において近隣市とのさらなる連携をはかり推進を求める陳情書	厚生文教	2.17	採 択
	4 陳情第53号	市民説明会の議事録公開をもれなく行うことを求める陳情書	総務企画	3.28	不採択
	4 陳情第57号	審議会委員の選出において、いびつな男女共同参画理念の援用停止を求める陳情書	厚生文教	3.28	不採択
	4 陳情第58号	補助金交付団体の現役役員を審議会委員に登用しないことを求める陳情書	厚生文教	3.28	不採択

	番 号	件 名	付託委員会	議決月日	議決結果
令和4年 から の 継 続 審 査 案 件	4陳情第59号	公立保育園の廃園に向けた取り組みに反対し、市民・専門家を交えた協議を行うことを求める陳情書	厚生文教	3.28	不採択
	4陳情第60号	廃園条例の徹底審議を求める陳情書	厚生文教	3.28	不採択
	4陳情第61号	小金井市立保育園3園を廃園にする条例を上程することに関する陳情書	厚生文教	3.28	不採択
	4陳情第62号	レジ袋として使用できるごみ袋の導入を求める陳情書	建設環境	3.28	不採択
	4陳情第63号	リユース事業の拡充を求める陳情書	建設環境	3.28	不採択
	4陳情第64号	沖縄「復帰」50年・都及び都議会に対し、公正かつ民主的な手続きに則り、沖縄の基地負担の軽減を呼びかける決議を求める陳情書	総務企画	3.28	採 択
	4陳情第65号	議員に対して正しい情報を理解させるよう答弁することを求める陳情書	建設環境	3.28	不採択
	4陳情第66号	市が金員を拠出している団体からの審議会委員の登用を止めることを求める陳情書	厚生文教	3.28	不採択
	4陳情第67号	要件を欠いている推薦書による委員登用を無効にすることを求める陳情書	厚生文教	3.28	不採択
	4陳情第68号	議会の意思決定に対し、その扱いについての検討を漏れなく行い、その記録を残すことを求める陳情書	建設環境	3.28	不採択
	4陳情第74号	貫井北町の間処理場の用途地域を第一種住居地域から準工業地域へ変更する事案に反対する陳情書	建設環境	3.28	不採択
	4陳情第75号	「幼保無償化」の対象外となった子どもたちへの国が定めた救済制度の速やかな実施を求める陳情書	厚生文教	2.17	採 択
	4陳情第76号	マーケティング情報の収集を行う民間サイトを主体にしたリユース事業の見直しを求める陳情書	建設環境	3.28	不採択
	4陳情第77号	一職員の恣意でリストアップされた可能性が高いスポーツ推進審議会団体幹事委員の選考を適正な方法でやり直すことを求める陳情書	厚生文教	3.28	不採択
	4陳情第78号	補助金交付を審議する委員会に補助金を受ける側の団体をあてる施策を画策した部局管理者らの責任を問うべきとする陳情書	厚生文教	3.28	不採択
	4陳情第79号	すべての議員が市民代表としてその責務をバリアフリーな状態で果たせるべき環境を整えることを求める陳情書	議会運営	3.28	採 択
4陳情第80号	リサイクル事業所の復活をお願いしますの陳情書	建設環境	3.28	不採択	
第1 回 定 例 会	報告第1号	小金井市土地開発公社の経営状況について		2.22	終 了
	報告第2号	専決処分の報告について		2.22	終 了

	番 号	件 名	付託委員会	議決月日	議決結果	
第 1 回 定 例 会	議案第19号	小金井市立保育園の在り方検討委員会設置条例	厚生文教	3.28	否 決	
	議案第20号	小金井市放課後児童健全育成事業の設備及び運営に関する基準を定める条例の一部を改正する条例	厚生文教	3.28	原案可決	
	議案第21号	小金井市義務教育就学児及び高校生等の医療費の助成に関する条例の一部を改正する条例	厚生文教	3.24	原案可決	
	議案第22号	小金井市国民健康保険条例の一部を改正する条例	厚生文教	3.28	原案可決	
	議案第23号	小金井市立公園条例の一部を改正する条例	建設環境	3.28	原案可決	
	議案第24号	小金井市滄浪泉園緑地条例の一部を改正する条例	建設環境	3.28	原案可決	
	議案第25号	小金井市環境配慮住宅型研修施設条例の一部を改正する条例	建設環境	3.28	原案可決	
	議案第26号	小金井市消防団条例の一部を改正する条例	総務企画	3.28	原案可決	
	議案第27号	小金井市地域公共交通活性化協議会条例	建設環境	3.28	原案可決	
			議案第27号小金井市地域公共交通活性化協議会条例に対する修正案（渡辺（大）議員他2人）		3.28	否 決
	議案第28号	令和4年度小金井市一般会計補正予算（第15回）	予 算	3.24	原案可決	
	議案第29号	副市長の選任に関し同意を求めることについて		2.20	同 意	
	議案第30号	固定資産評価員の選任に関し同意を求めることについて		3.2	同 意	
	議案第31号	小金井市まちづくり条例の一部を改正する条例	建設環境	3.28	原案可決	
	議案第32号	小金井市防犯カメラの設置及び運用に関する条例の一部を改正する条例	総務企画	3.28	原案可決	
	議案第33号	小金井市印鑑条例の一部を改正する条例		3.28	原案可決	
	諮問第1号	人権擁護委員候補者の推薦について		3.2	異議ない旨の意見提出	
	諮問第2号	人権擁護委員候補者の推薦について		3.2	異議ない旨の意見提出	
諮問第3号	人権擁護委員候補者の推薦について		3.2	異議ない旨の意見提出		

	番 号	件 名	付託委員会	議決月日	議決結果
第 1 回	議員案第1号	性的少数者への差別を解消するための法制度を求める意見書		3.28	原案可決
	議員案第2号	原発政策の見直しとアルプス処理汚染水の海洋放出の中止を求める意見書		3.28	原案可決
	議員案第3号	出入国管理及び難民認定法改正の見送りを求める意見書		3.28	否 決
	議員案第4号	緊急事態に関する国会審議等を求める意見書		3.28	原案可決
	議員案第5号	大軍拡中止とそのための増税等を行わないことを求める意見書		3.28	原案可決
	議員案第6号	健康保険証の廃止とマイナンバーカードへの一体化の強制を行なわないことを求める意見書		3.28	否 決
	議員案第7号	新型コロナウイルス感染症による後遺症がある方々の日常を守る取組の強化を求める意見書		3.28	原案可決
	議員案第8号	認知症の人も家族も安心な社会の構築を求める意見書		3.28	原案可決
	議員案第9号	有機フッ素化合物（P F A S）による地下水汚染から国民の健康を守る取組を求める意見書		3.28	原案可決
	議員案第10号	普天間基地周辺の子どもたちを取り巻く空・水・土の安全の保障を求める意見書		3.28	否 決
定	議員案第11号	来年度の高校入試に中学校英語スピーキングテスト（E S A T - J）を活用しないことを求める意見書		3.28	原案可決
	議員案第12号	小金井市議会の個人情報の保護に関する条例		3.28	原案可決
	議員案第13号	民設民営学童保育所事業は公募開始前に議会へ説明することを求める決議		3.28	原案可決
	議員案第14号	小金井市消防団第一分団における出動手当不正請求について全容解明を求める決議		3.28	原案可決
例 会	5陳情第1号	委託事業のあり方を審議する委員会から受託業者の排除を求める陳情書	厚生文教	3.28	不採択
	5陳情第2号	李下に冠を正すような政策はやめるように求める陳情書	厚生文教	3.28	不採択
	5陳情第3号	市長へのEメールの改善を求める陳情書	総務企画	3.28	不採択
	5陳情第4号	市有緑地の施錠管理を徹底することを求める陳情書	建設環境	3.28	不採択
	5陳情第5号	市有地の管理に、より一層の注意を払うべしとする陳情書	建設環境	3.28	不採択

	番 号	件 名	付託委員会	議決月日	議決結果
第 1 回 定 例 会	5 陳情第 6 号	庁舎内における職員への政党機関紙の勧誘・配 達・集金を自粛するよう求める陳情書	総務企画	3. 28	審議未了
	5 陳情第 7 号	民主主義・立憲主義の基盤である思想・良心の 自由、請願権等を守る為の陳情書	総務企画	3. 28	審議未了
	5 陳情第 8 号	スポーツ推進審議会委員の改善を求める陳情書	厚生文教	3. 28	不採択
	5 陳情第 9 号	有機フッ素化合物（P F A S）への市民の不安 を解消するための早急な対策を求める陳情書	建設環境	3. 28	不採択
	5 陳情第 1 0 号	欠格事由のある委員構成で審議会をするなど行政の健全性を損なうようなことはやめるように 求める陳情書	厚生文教	3. 28	不採択
	5 陳情第 1 1 号	国に対し「保育士配置基準の最低基準の引き上 げと保育予算の大幅な増額を求める意見書」の 提出を求める陳情書	厚生文教	11. 30	採 択
	5 陳情第 1 2 号	自転車用ヘルメット購入時の補助を求める陳情 書	建設環境	6. 23	採 択
第 1 回 臨 時 会	専第 1 号	専決処分 of 報告及び承認について (小金井市市税条例の一部を改正する条例)		4. 24	承 認
	専第 2 号	専決処分 of 報告及び承認について (小金井市都市計画税条例の一部を改正する条 例)		4. 24	承 認
		議会運営委員の選任		4. 24	選 任
	議案第 3 4 号	固定資産評価員の選任に関し同意を求めること について		4. 24	同 意
	議案第 3 5 号	橋りょう長寿命化補修整備（いちご橋）に関す る施行協定の締結について		4. 24	可 決
	議案第 3 6 号	令和 5 年度小金井市一般会計補正予算（第 1 回）		4. 24	原案可決
	議員案第 1 5 号	沖縄「復帰」50年・東京都及び東京都議会に 対し、公正かつ民主的な手続にのっとり、沖縄 の基地負担の軽減を呼び掛ける決議を求める決 議		4. 24	原案可決
第 2 回 臨 時 会		議長の辞職許可		5. 16	許 可
		議長の選挙		5. 16	選 挙
		副議長の辞職許可		5. 16	許 可
		副議長の選挙		5. 16	選 挙
		特別委員の辞任許可		5. 16	許 可

	番 号	件 名	付託委員会	議決月日	議決結果
第 2 回 臨 時 会		常任委員の選任		5.16	選 任
		議会運営委員の選任		5.16	選 任
		特別委員の選任		5.16	選 任
		昭和病院企業団議会議員 2 人の選挙		5.16	選 挙
		湖南衛生組合議会議員 2 人の選出		5.16	選 出
		東京たま広域資源循環組合議会議員 1 人の選挙		5.16	選 挙
		東京都十一市競輪事業組合議会議員 2 人の選挙		5.16	選 挙
		東京都六市競艇事業組合議会議員 2 人の選挙		5.16	選 挙
		浅川清流環境組合議会議員 4 人の選挙		5.16	選 挙
		三多摩上下水及び道路建設促進協議会委員 3 人の選出		5.16	選 出
		小金井市青少年問題協議会委員 5 人の指名		5.16	指 名
		各種委員等の推せん		5.16	推せん
	議案第 37 号	監査委員の選任に関し同意を求めることについて		5.16	同 意
第 2 回 定 例 会	報告第 3 号	小金井市土地開発公社の経営状況について		5.31	終 了
	報告第 4 号	令和 4 年度小金井市一般会計予算の繰越明許費について		5.31	終 了
	報告第 5 号	令和 4 年度小金井市情報公開条例及び小金井市個人情報保護条例の運用状況について		5.31	終 了
	議案第 38 号	令和 5 年度小金井市一般会計補正予算（第 2 回）		5.31	原案可決
	議案第 39 号	令和 5 年度小金井市一般会計補正予算（第 3 回）	予 算	6.23	原案可決
		議案第 39 号令和 5 年度小金井市一般会計補正予算（第 3 回）に対する組替え動議（水上洋志議員他 2 人）		6.23	否 決

	番 号	件 名	付託委員会	議決月日	議決結果
第 2 回	議案第40号	農業委員会委員の任命に関し同意を求めること について		5.31	同 意
	議案第41号	農業委員会委員の任命に関し同意を求めること について		5.31	同 意
	議案第42号	農業委員会委員の任命に関し同意を求めること について		5.31	同 意
	議案第43号	農業委員会委員の任命に関し同意を求めること について		5.31	同 意
	議案第44号	農業委員会委員の任命に関し同意を求めること について		5.31	同 意
	議案第45号	農業委員会委員の任命に関し同意を求めること について		5.31	同 意
	議案第46号	農業委員会委員の任命に関し同意を求めること について		5.31	同 意
	議案第47号	農業委員会委員の任命に関し同意を求めること について		5.31	同 意
	議案第48号	農業委員会委員の任命に関し同意を求めること について		5.31	同 意
	議案第49号	農業委員会委員の任命に関し同意を求めること について		5.31	同 意
定	議案第50号	農業委員会委員の任命に関し同意を求めること について		5.31	同 意
	議案第51号	農業委員会委員の任命に関し同意を求めること について		5.31	同 意
	議案第52号	農業委員会委員の任命に関し同意を求めること について		5.31	同 意
	議案第53号	農業委員会委員の任命に関し同意を求めること について		5.31	同 意
例	議案第54号	小金井市市税条例の一部を改正する条例	総務企画	6.23	原案可決
	議案第55号	小金井市特定教育・保育施設及び特定地域型保 育事業の運営に関する基準を定める条例及び小 金井市家庭的保育事業等の設備及び運営に関す る基準を定める条例の一部を改正する条例	厚生文教	6.23	原案可決
	議案第56号	令和5年度小金井市一般会計補正予算（第4 回）	予 算	6.23	修正可決
会	諮問第4号	人権擁護委員候補者の推薦について		5.31	異議ない旨 の意見提出
	議員案第16号	議会改革に関する諸問題の調査		6.8	原案可決

	番 号	件 名	付託委員会	議決月日	議決結果
第 2 回	議員案第17号	難民を守らない「出入国管理及び難民認定法」改正案の廃案を求める意見書		6.8	原案可決
	議員案第18号	地方財政の充実・強化に関する意見書		6.23	原案可決
	議員案第19号	特別支援学校・学級等への教員等の適切な配置を求める意見書		6.23	原案可決
	議員案第20号	生物多様性の保全・ネイチャーポジティブの対策の強化を求める意見書		6.23	原案可決
	議員案第21号	教職員給与特別措置法（給特法）の廃止を含む抜本的見直しを求める意見書		6.23	原案可決
	議員案第22号	令和4年に日本国民の死亡者数が激増した原因究明を求める意見書		6.23	原案可決
	議員案第23号	「マイナ保険証」の運用を中止し、問題の原因究明を最優先に行うことを求める意見書		6.23	否 決
	議員案第24号	国は沖縄県議会の平和外交意見書を重く受け止めて、中国との対話と外交に真剣に取り組むことを求める意見書		6.23	原案可決
	議員案第25号	理解と合意なき汚染水の海洋放出の中止を求める意見書		6.23	原案可決
	議員案第26号	雇用施策との連携による重度障害者等就労支援特別事業の適用拡大を求める意見書		6.23	原案可決
	議員案第27号	最低賃金を全国一律1,500円に引き上げることを求める意見書		6.23	原案可決
	議員案第28号	LGBTQ当事者が真に求める、差別を禁止する法の成立を求める意見書		6.23	原案可決
	議員案第29号	若年被害女性等支援事業について東京都の公的責任を果たし、若年女性を性被害等から守ることを求める意見書		6.23	原案可決
	定 例 会	議員案第31号	前例のない建築資材高騰の中、中断している新庁舎等建設の設計について、より多くの理解を得られるよう検証し、事態の打開を求める決議		6.23
議員案第32号		消防団第一分団における不正事案に関して、清水がく市議会議員に対し、議員として事実を明らかにし、市民の疑念に誠実に応えることを求める決議		6.23	原案可決
5陳情第13号		高校生等医療費助成に係る所得制限の早期撤廃実現に関する陳情書	厚生文教	6.23	採 択
5陳情第14号		技術的な懸念のある構造物を公共の建物に使わないことを求める陳情書	庁舎等建設及び公共施設マネジメント推進調査	12.21	継続審査
	5陳情第15号	障害者支援施設を小金井市内に作ることを求める陳情書	厚生文教	8.31	採 択
	5陳情第16号	市民の手による緑化環境保全推進のため草木類管理の手引きを作成し、その告知に努めることを求める陳情書	建設環境	9.25	不採択

	番 号	件 名	付託委員会	議決月日	議決結果
第 2 回 定 例 会	5陳情第17号	全国靈感商法対策弁護士連絡会の不当な声明に対する陳情書	総務企画	6.23	審議未了
	5陳情第18号	議会において新庁舎設計案の見直しの決議を行うことを求める陳情書	庁舎等建設及び公共施設マネジメント推進調査	12.21	継続審査
	5陳情第19号	小金井市消防団第一分団における出勤手当不正請求事件について、全容解明と責任の所在の明確化を求める陳情書	総務企画	12.21	継続審査
	5陳情第20号	福祉的視点から高齢者施策の充実を求める陳情書	厚生文教	12.21	継続審査
		5陳情第20号福祉的視点から高齢者施策の充実を求める陳情書の訂正		6.23	承認
	5陳情第21号	国へ介護保険制度の意見書を提出するよう求める陳情書	厚生文教	6.23	不採択
	5陳情第22号	公益通報者保護法の趣旨に添い、あらゆる通報者情報暴露リスクから通報者を守ることを求める陳情書	総務企画	12.21	継続審査
第 3 回 定 例 会	報告第6号	令和4年度健全化判断比率及び資金不足比率について		9.1	終了
	認第1号	令和4年度小金井市一般会計歳入歳出決算の認定について	決算	10.5	不認定
	認第2号	令和4年度小金井市国民健康保険特別会計歳入歳出決算の認定について	決算	10.5	認定
	認第3号	令和4年度小金井市介護保険特別会計歳入歳出決算の認定について	決算	10.5	認定
	認第4号	令和4年度小金井市後期高齢者医療特別会計歳入歳出決算の認定について	決算	10.5	認定
	認第5号	令和4年度小金井市下水道事業会計決算の認定について	決算	10.5	認定
	議案第57号	令和5年度小金井市一般会計補正予算（第5回）		8.31	原案可決
	議案第58号	令和5年度小金井市一般会計補正予算（第6回）	予算	9.25	原案可決
	議案第59号	令和5年度小金井市国民健康保険特別会計補正予算（第1回）	予算	9.25	原案可決
	議案第60号	令和5年度小金井市介護保険特別会計補正予算（第1回）	予算	9.25	原案可決
	議案第61号	令和5年度小金井市後期高齢者医療特別会計補正予算（第1回）	予算	9.25	原案可決
議案第62号	固定資産評価審査委員会委員の選任に関し同意を求めることについて		8.31	同意	

	番 号	件 名	付託委員会	議決月日	議決結果
第	議案第63号	小金井市個人番号の利用並びに特定個人情報の利用及び提供に関する条例の一部を改正する条例	総務企画	9.25	原案可決
	議案第64号	小金井市特定教育・保育施設及び特定地域型保育事業の運営に関する基準を定める条例の一部を改正する条例	厚生文教	9.25	原案可決
	議案第65号	小金井市空家等対策協議会条例の一部を改正する条例	総務企画	9.25	原案可決
3	議案第66号	市道路線の認定について	建設環境	9.25	可 決
	議案第67号	小金井市立公園、小金井市滄浪泉園緑地及び小金井市環境楽習館の指定管理者の指定について	建設環境	9.25	可 決
	議案第68号	令和5年度小金井市一般会計補正予算（第7回）	予 算	10.5	原案可決
回		議案第68号令和5年度小金井市一般会計補正予算（第7回）を、予算特別委員会へ付託することについて		9.25	可 決
		議案第68号令和5年度小金井市一般会計補正予算（第7回）に対する組替え動議（たゆ久貴議員他6人）		10.5	否 決
	議案第69号	小金井市会計年度任用職員の報酬、費用弁償及び期末手当に関する条例の一部を改正する条例		9.25	原案可決
定	議員案第33号	小金井市立学校給食費補助金の交付に関する条例	厚生文教	9.25	否 決
	議員案第34号	国民全体の負担が増える恐れがある大阪・関西万博の中止を求める意見書		9.25	原案可決
	議員案第35号	福島原発汚染水海洋放出の中止と見直しを求める意見書		9.25	否 決
例	議員案第36号	人道的見地で難民政策の見直しを求めることに関する意見書		9.25	原案可決
	議員案第37号	精神科病院の虐待・人権侵害を断ち切ることを求める意見書		9.25	原案可決
	議員案第38号	女性トイレの設置維持及びその安全と安心の確保を求める意見書		9.25	原案可決
会	議員案第39号	米軍横田基地でのPFAS（有機フッ素化合物）漏出について、立ち入り調査と全容解明を求める意見書		9.25	原案可決
	議員案第40号	食料自給率の向上と農業従事者の支援を求める意見書		9.25	原案可決
	議員案第41号	ブラッドパッチ療法（硬膜外自家血注入療法）に対する適正な診療上の評価等を求める意見書		9.25	原案可決
	議員案第42号	脱炭素と自然再興に貢献するサーキュラー・エコノミー（循環型経済）の推進を求める意見書		9.25	原案可決

	番 号	件 名	付託委員会	議決月日	議決結果
第	議員案第 4 3 号	国内最古の高浜原発 1 号機再稼働に抗議し、「原発ゼロ」の実現を求める意見書		9. 25	原案可決
	議員案第 4 4 号	離婚後共同親権制度検討に際し、子どもの視点に立った議論を求める意見書		9. 25	原案可決
	議員案第 4 5 号	健康保険証の存続を求める意見書		9. 25	原案可決
3	議員案第 4 6 号	公民館や集会所の冷暖房の安定稼働を求める決議		10. 5	原案可決
	議員案第 4 7 号	より多くの市民の利益につながる方法で新庁舎等建設を行うことを求める決議		10. 5	否 決
	5 陳情第 2 3 号	暫定庁舎案の策定を求める陳情書	庁舎等建設及び公共施設マネジメント推進調査	9. 25	不採択
回	5 陳情第 2 4 号	小金井市の重要政策に対し副市長の見解を求める陳情書	総務企画	10. 5	審議未了
	5 陳情第 2 5 号	市長が表明する教育政策に対し教育長の見解を求める陳情書	厚生文教	10. 5	審議未了
	5 陳情第 2 6 号	健康保険証の存続を求める陳情書	厚生文教	9. 25	採 択
定	5 陳情第 2 7 号	指定管理者関係条例の違法条項の改正を求める陳情書	総務企画	9. 25	不採択
	5 陳情第 2 8 号	新庁舎等建設において約 3 0 0 0 m ² の広場を確保することを求める陳情書	庁舎等建設及び公共施設マネジメント推進調査	9. 25	不採択
	5 陳情第 2 9 号	新庁舎と新福祉会館の耐震構造を同一にすることを求める陳情書	庁舎等建設及び公共施設マネジメント推進調査	9. 25	不採択
例	5 陳情第 3 0 号	新庁舎等建設の現設計を見直し、地下駐車場の廃止等で約 2 0 0 0 m ² の床面積削減を求める陳情書	庁舎等建設及び公共施設マネジメント推進調査	9. 25	不採択
	5 陳情第 3 1 号	新庁舎等開設にあたって空きスペースとなる「保健センター」スペースの有効活用を求める陳情書	庁舎等建設及び公共施設マネジメント推進調査	9. 25	不採択
	5 陳情第 3 2 号	新庁舎等の建物の中に現在の床面積の約 2 倍の図書館本館を整備することを求める陳情書	庁舎等建設及び公共施設マネジメント推進調査	9. 25	不採択
会	5 陳情第 3 3 号	新庁舎「議場」スペースの多目的利用（市民利用含む）を可能にするため、具体的措置を求める陳情書	庁舎等建設及び公共施設マネジメント推進調査	9. 25	不採択
	5 陳情第 3 4 号	小金井市の教育行政に対する教育長職務代理者の見解を求める陳情書	厚生文教	10. 5	審議未了
	5 陳情第 3 5 号	議会成果物のHP公開において関連情報がワンストップでわかるようにすることを求める陳情書	議会運営	9. 25	不採択
	5 陳情第 3 6 号	地方税法 3 4 3 条（固定資産税の納税義務者）を改正する市議会の意見書を求める陳情書	総務企画	12. 21	不採択

	番 号	件 名	付託委員会	議決月日	議決結果
第 3 回 定 例 会	5陳情第37号	市長へのEメールにおいて送信者の質問文を添付して返答することを求める陳情書	総務企画	12.21	継続審査
	5陳情第38号	情報公開請求の決定期間延長の理由において「業務繁忙」を部局判断で行わないことを求める陳情書	総務企画	12.21	不採択
	5陳情第39号	市民から預かった文書類を軽易と判断する慣例もしくは風潮を改めることを求める陳情書	総務企画	12.21	不採択
	5陳情第40号	小金井市文書管理規程第9条の「軽易」についての定義を明確にし、全庁的に統一した運用をすることを求める陳情書	総務企画	12.21	不採択
	5陳情第41号	客観的な証拠を提出できない公務員の業務のあり方を改めることを求める陳情書	厚生文教	12.21	継続審査
	5陳情第42号	応募者の人数について確認のとれない社会教育委員の選考についてそれが適正に行われたかの調査を求める陳情書	厚生文教	12.21	継続審査
	5陳情第43号	机を叩くなどの行為をする教育長の任命についてその再認定を行うことを求める陳情書	総務企画	12.21	審議未了
	5陳情第44号	小金井市議会に対し国会は国民年金法24条を改正するよう求める意見書を提出することを求める陳情書	厚生文教	11.30	不採択
	5陳情第45号	物価高騰等による燃料費補助支援の拡充を求める陳情書	総務企画	11.30	採 択
	5陳情第46号	小金井宮地楽器ホールを市民が利用しやすい様に改善を求める陳情書	総務企画	12.21	継続審査
第 4 回 定 例 会	議案第70号	令和5年度小金井市一般会計補正予算（第8回）	予 算	12.21	原案可決
	議案第71号	令和5年度小金井市国民健康保険特別会計補正予算（第2回）	予 算	12.21	原案可決
	議案第72号	小金井市都市計画税条例の一部を改正する条例	総務企画	12.21	原案可決
		議案第72号小金井市都市計画税条例の一部を改正する条例に対する修正案（水上洋志議員他1人）		12.21	否 決
	議案第73号	小金井市国民健康保険税条例の一部を改正する条例	厚生文教	12.21	原案可決
	議案第74号	小金井市立学校部活動の地域連携に関する検討委員会設置条例	厚生文教	12.21	原案可決
	議案第75号	小金井市特定教育・保育施設及び特定地域型保育事業の運営に関する基準を定める条例の一部を改正する条例	厚生文教	12.21	原案可決
	議案第76号	小金井市こども家庭センター条例	厚生文教	12.21	原案可決
議案第77号	小金井市下水道事業の設置等に関する条例の一部を改正する条例	建設環境	12.21	原案可決	

	番 号	件 名	付託委員会	議決月日	議決結果
第	議案第78号	小金井市立清里山荘の指定管理者の指定について	厚生文教	12.21	可 決
	議案第79号	東京都市公平委員会を共同設置する地方公共団体の数の増加及び東京都市公平委員会共同設置規約の変更について	総務企画	12.21	原案可決
	議案第80号	令和5年度小金井市一般会計補正予算（第9回）	予 算	12.21	原案可決
	議案第81号	令和5年度小金井市一般会計補正予算（第10回）		12.21	原案可決
4	議案第82号	令和5年度小金井市下水道事業会計補正予算（第1回）		12.21	原案可決
	議案第83号	小金井市手数料条例の一部を改正する条例	総務企画	12.21	継続審査
	議員案第48号	パレスチナ・ガザ及びイスラエルにおける平和の早期実現を求める決議		12.7	原案可決
	議員案第49号	保育士配置の最低基準の引上げと保育予算の大幅な増額を求める意見書		12.21	原案可決
回	議員案第50号	こども関連業務従事者の性犯罪歴等確認の仕組み（日本版DBS）の充実を求める意見書		12.21	原案可決
	議員案第51号	神宮外苑再開発を止め、自然と歴史・文化を守ることを求める意見書		12.21	原案可決
	議員案第52号	生活保護制度の改善と貧困ビジネスの規制を求める意見書		12.21	原案可決
	議員案第53号	パンデミック条約締結及び国際保健規則改正に係る情報開示を求める意見書		12.21	原案可決
定	議員案第54号	認知症との共生社会の実現を求める意見書		12.21	原案可決
	議員案第55号	医療・介護・障害福祉分野における処遇改善等を求める意見書		12.21	原案可決
	議員案第56号	食品ロス削減への国民運動の更なる推進を求める意見書		12.21	原案可決
	議員案第57号	政治資金規正法に関するパーティー券疑惑の全容解明と企業団体献金の禁止を求める意見書		12.21	原案可決
例	議員案第58号	旧統一協会の被害者救済のため、財産の包括的保全の法整備を求める意見書		12.21	原案可決
	議員案第59号	米軍横田基地所属CV22オスプレイの鹿児島屋久島沖墜落事故に関する意見書		12.21	原案可決
	議員案第60号	ガザ攻撃の中止と即時停戦に向けた行動をとることを求める意見書		12.21	原案可決
会					

	番 号	件 名	付託委員会	議決月日	議決結果
第 4 回 定 例 会	議員案第61号	小金井市高齢者おむつ支給条例	厚生文教	12.21	継続審査
	5陳情第47号	市民との協働による気候危機対策の推進に関する陳情書	建設環境	12.21	継続審査
	5陳情第48号	「東小金井駅北口まちづくり事業用地整備計画」の具体化を求める陳情書	庁舎等建設及び公共施設マネジメント推進調査	12.21	趣旨採択
	5陳情第49号	認証保育所への公的補助に関する陳情書	厚生文教	12.21	継続審査
	5陳情第50号	小金井市原油価格等高騰対策事業者支援事業補助金について、①補助金の増額をすること、②申請期限を延長することを求める陳情書	総務企画	12.21	採 択
	5陳情第51号	北川原公園予定地ごみ搬入路整備の住民訴訟結果に対し小金井市として誠意ある行動に留意すべしとする陳情書	建設環境	12.21	審議未了
	5陳情第52号	議会における答弁は部長や理事者らがより積極的に行うことを求める陳情書	建設環境	12.21	不採択
	5陳情第53号	「小金井市職員の応援体制に関する要綱」の機動的発出ならびに市長は要綱が適正に行われるよう配慮することを求める陳情書	総務企画	12.21	不採択
	5陳情第54号	小金井市文書管理規程第9条の遵守を求める陳情書	総務企画	12.21	不採択
	5陳情第55号	規定がなく、またその存在をみつけることができない物についてその存在を許容するようなことのないよう求める陳情書	総務企画	12.21	不採択

注) ※付託委員会の名称

総務企画：総務企画委員会

厚生文教：厚生文教委員会

建設環境：建設環境委員会

議会運営：議会運営委員会

予 算：予算特別委員会

決 算：決算特別委員会

庁舎等建設及び公共施設マネジメント推進調査：庁舎等建設及び公共施設マネジメント推進調査特別委員会

行財政改革推進調査：行財政改革推進調査特別委員会

選舉管理委員會事務局

選 舉 係

選挙管理委員会事務局

1 選挙管理委員会開催状況

(単位：件)

月 日	会議名		報告件数	審議件数
4. 18	第5回	選挙管理委員会	2	1
5. 16	第6回	同上	1	2
6. 1	第7回	同上	2	7
6. 20	第8回	同上	1	2
6. 30	第9回	同上	1	1
7. 18	第10回	同上	1	2
8. 15	第11回	同上	1	2
9. 1	第12回	同上	1	6
9. 19	第13回	同上	1	3
10. 17	第14回	同上	1	2
11. 21	第15回	同上	1	1
12. 1	第16回	同上	1	6
12. 19	第17回	同上	1	2
1. 16	第1回	同上	2	0
2. 20	第2回	同上	2	2
3. 1	第3回	同上	1	7
3. 19	第4回	同上	1	2

2 明るい選挙推進協議会活動状況

月	開催日	事業名	会場	主な内容
4	13	第1回推進協議会	市役所	令和4年度事業報告 令和5年度事業計画
6	7	東京都市明るい選挙推進協議会 定期総会	東京自治会館	表彰 令和4年度事業報告 令和5年度事業計画
6	8	第1回推進委員連絡会	市役所	令和4年度事業報告 令和5年度事業計画
7～8	-	政治家の寄附禁止にかかる 啓発活動	市内各地域	寄附禁止に関するパンフレット配布 寄附禁止に関するポスター掲示など
8	17	第2回推進協議会	市役所	下半期の日程の確認
8	23	東京都市明るい選挙推進協議会 会長会議	東京自治会館	令和5年度事業計画
9	5～6	議会傍聴研修	小金井市議会	小金井市議会の傍聴
9	19	ポスターコンクール審査会	市役所	令和5年度明るい選挙啓発ポスターコンクールの市審査会を開催し、東京都推薦作品、選挙管理委員会委員長賞、明るい選挙推進協議会会長賞、審査員特別賞、啓発用作品を選定
10	12	第2回推進委員連絡会	市役所	下半期の日程の確認
10	14	市民まつり街頭啓発活動	小金井公園 江戸東京たてもの園前	街頭啓発活動（ポケットティッシュ配布）
11	2	東京都明るい選挙推進大会	府中の森芸術劇場	永年功労者表彰、講演
12～1	-	政治家の寄附禁止にかかる 啓発活動	市内各地域	寄附禁止に関するパンフレット配布 寄附禁止に関するポスター掲示など
1	6～31	ポスターコンクール作品展示会	市役所	入賞作品展示
1	8	成人の日街頭啓発活動	宮地楽器ホール (小金井市民交流センター)	街頭啓発活動（成人の日用啓発パンフレット・ポケットティッシュ配布）
1	11	東京都市明るい選挙推進協議会 委員研修会	東京自治会館	講演
1	25	第3回推進協議会	市役所	令和5年度啓発活動実施状況について 令和6年度啓発活動計画について
1	31	東京都市明るい選挙推進協議会 第3ブロック会長会議	萌え木ホール	各市活動報告
3	5	第3回推進委員連絡会	市役所	令和5年度啓発活動実施状況について 令和6年度啓発活動計画について
3	23	桜まつり街頭啓発活動	小金井公園 江戸東京たてもの園前	街頭啓発活動（ポケットティッシュ配布）

3 選挙人名簿登録者数（定時登録 令和6年3月1日現在）

（単位：人）

(1) 選挙人名簿登録者数（投票区別）

投票区	男	女	計
1 東中学校	2,405	2,620	5,025
2 私立みそら幼稚園	1,197	1,382	2,579
3 東小学校	3,363	3,347	6,710
4 私立せいしん幼稚園	1,675	1,768	3,443
5 第一小学校	3,307	3,551	6,858
6 第二中学校	1,744	1,797	3,541
7 南小学校	1,404	1,489	2,893
8 南中学校	3,142	3,151	6,293
9 前原小学校	2,287	2,307	4,594
10 都立多摩科学技術高校	1,207	1,422	2,629
11 貫井南センター	3,534	3,646	7,180
12 第四小学校	2,690	2,919	5,609
13 第三小学校	3,402	3,385	6,787
14 緑中学校	3,114	3,178	6,292
15 都立小金井北高校	3,089	3,252	6,341
16 公民館本館	2,218	2,450	4,668
17 緑小学校	3,234	3,465	6,699
18 第二小学校	1,932	2,103	4,035
19 本町児童館	2,139	2,402	4,541
20 本町小学校	3,473	3,439	6,912
計	50,556	53,073	103,629

(2) 町丁目別選挙人名簿登録者数

町丁目	登録者数			町丁目	登録者数		
	男	女	計		男	女	計
東町	6,965	7,349	14,314	本町	8,667	9,729	18,396
1丁目	1,356	1,496	2,852	1丁目	1,639	1,826	3,465
2丁目	1,197	1,382	2,579	2丁目	1,361	1,553	2,914
3丁目	963	959	1,922	3丁目	857	897	1,754
4丁目	2,400	2,388	4,788	4丁目	1,295	1,436	2,731
5丁目	1,049	1,124	2,173	5丁目	2,308	2,595	4,903
梶野町	4,430	4,444	8,874	6丁目	1,207	1,422	2,629
1丁目	409	405	814	桜町	1,762	1,959	3,721
2丁目	1,078	981	2,059	1丁目	950	1,109	2,059
3丁目	1,028	1,059	2,087	2丁目	637	667	1,304
4丁目	1,162	1,110	2,272	3丁目	175	183	358
5丁目	753	889	1,642	貫井北町	4,911	4,958	9,869
関野町	522	523	1,045	1丁目	781	821	1,602
1丁目	264	265	529	2丁目	829	811	1,640
2丁目	258	258	516	3丁目	2,241	2,202	4,443
緑町	6,762	7,021	13,783	4丁目	76	52	128
1丁目	769	815	1,584	5丁目	984	1,072	2,056
2丁目	1,564	1,596	3,160	貫井南町	5,316	5,572	10,888
3丁目	1,046	1,064	2,110	1丁目	1,082	1,130	2,212
4丁目	1,063	1,109	2,172	2丁目	798	842	1,640
5丁目	2,320	2,437	4,757	3丁目	1,083	1,207	2,290
中町	5,087	5,290	10,377	4丁目	1,412	1,377	2,789
1丁目	916	945	1,861	5丁目	941	1,016	1,957
2丁目	1,675	1,768	3,443				
3丁目	1,668	1,725	3,393				
4丁目	828	852	1,680				
前原町	6,134	6,228	12,362				
1丁目	672	713	1,385				
2丁目	732	776	1,508				
3丁目	1,912	1,915	3,827				
4丁目	1,817	1,786	3,603				
5丁目	1,001	1,038	2,039				
合計				合計	50,556	53,073	103,629

監查委員事務局

監 查 係

第1 監査係

1 監査委員

氏名	任期	区分
重永邦敏	R2.7.28 ～ R6.7.27	識見 (代表監査委員)
部谷真起子	R4.6.9 ～ R8.6.8	識見 (代表監査委員職務代理者)
小林正樹	R3.4.17 ～ R5.5.16	議選
遠藤百合子	R5.5.17 ～ R7.4.4	議選

2 全国・関東・東京都市監査委員会等開催状況

実施月日	会名	※開催場所	
4.26	東京都市監査委員会定期総会	府中市	東京自治会館 (書面開催)
7.3	東京都市監査委員会第1回事務局長会	小平市	小平市庁舎会議室 (書面開催)
7.11	関東都市監査委員会第1回役員会	横浜市	横浜市庁舎会議室
7.26	関東都市監査委員会定期総会	立川市	パレスホテル立川 (書面開催)
8.24～25	全国都市監査委員会総会・研修会	秋田市	あきた芸術劇場 ミルハス
10.11	東京都市監査委員会第1回職員研修会	日野市	日野市庁舎会議室
10.27	関東都市監査委員会職員研修会	水戸市	ホテルレイクビュー水戸 (Web開催)
11.10	東京都市監査委員会第2回職員研修会	羽村市	羽村市庁舎会議室 (Web開催)
11.14	東京都市監査委員会第1回委員研修会	小平市	小平市民文化会館 (Web開催)
6.1.12	東京都市監査委員会第2回委員研修会	あきる野市	あきる野市庁舎会議室
6.1.26	東京都市監査委員会職員事例研究会	羽村市	羽村市庁舎会議室 (Web開催)
6.2.9	東京都市監査委員会第2回事務局長会	小平市	小平市庁舎会議室
6.2.14	東京都市監査委員会ブロック別担当者会議 (第3ブロック)	武蔵野市	武蔵野市庁舎会議室

※新型コロナウイルス感染症拡大防止の観点により、一部の開催が書面開催等となった。

3 監査等実施状況

種 別	月 日	実 施 事 項
例 月 現 金 出 納 検 査	4. 27	令和4年度一般会計・特別会計・基金等 (3月分)
	5. 25	令和4年度一般会計・特別会計・基金等 (4月分) 令和5年度一般会計・特別会計・基金等・下水道事業会計 (4月分)
	6. 27	令和4年度一般会計・特別会計・基金等・ (5月分) 令和5年度一般会計・特別会計・基金等・下水道事業会計 (5月分)
	7. 20	令和5年度一般会計・特別会計・基金等・下水道事業会計 (6月分)
	8. 22	同 上 (7月分)
	9. 26	同 上 (8月分)
	10. 26	同 上 (9月分)
	11. 22	同 上 (10月分)
	12. 25	同 上 (11月分)
	6. 1. 25	同 上 (12月分)
	6. 2. 26	同 上 (1月分)
	6. 3. 26	同 上 (2月分)
定 期 監 査	10. 12～10. 19 講評 12. 25 公表 12. 26	子ども家庭部 (子育て支援課・保育課・児童青少年課)
	6. 1. 15～1. 16 講評 6. 3. 26 公表 6. 3. 27	都市整備部 (都市計画課・まちづくり推進課・道路管理課・建築営繕課・交通対策課・区画整理課)
財政援助 団体等監査	5. 12. 1～6. 2. 6 講評 6. 3. 26 公表 6. 3. 27	公益社団法人 小金井市シルバー人材センター

種 別	月 日	実 施 事 項
決 算 審 査	7.18~7.24 講評 8.22 公表 8.23	令和4年度 一般会計歳入歳出決算
		同 上 国民健康保険特別会計歳入歳出決算
		同 上 介護保険特別会計歳入歳出決算
		同 上 後期高齢者医療特別会計歳入歳出決算
		同 上 財産に関する調書
		同 上 基金運用状況
		同 上 下水道事業会計決算
財政健全化判断比率等審査	7.18 講評 8.22 公表 8.23	令和4年度 財政健全化判断比率及び公営企業会計資金不足比率

4 地方自治法第242条による住民監査請求

(単位：件)

請求件数	受理件数	却下件数
	監査結果	
1	0	1
	0	

農業委員会事務局

農 政 係

第1 農業委員会

1 農業委員会の構成

任 期：7. 19まで
会 長：高橋 金一
会長職務代理：鴨下 輝秋
会長職務代理：松嶋 あおい

議席 番号	氏名	備考
1	岸野 有次	
2	高橋 博	
3	鴨下 重雄	
4	大久保 勝盛	
5	高橋 正弘	
6	阪本 啓一	
7	松嶋 あおい	
8	鴨下 輝秋	
9	高橋 金一	
10	高杉 隆行	
11	渡邊 雅毅	
12	井寺 喜香	
13	大澤 一浩	
14	大堀 金義	

任 期：7. 20から
会 長：高橋 金一
会長職務代理：大久保 勝盛
会長職務代理：松嶋 あおい

議席 番号	氏名	備考
1	平井 功一	
2	永井 文夫	
3	小山 茂	
4	松嶋 あおい	
5	高橋 金一	
6	井寺 喜香	
7	大堀 昇士	
8	高杉 好成	
9	土屋 直己	
10	大久保 勝盛	
11	鴨下 重雄	
12	渡邊 雅毅	
13	江頭 みのぶ	
14	阪本 啓一	

2 会議開催状況

	案 件	月 日	開催場所
第4回 農業委員会の会議	転用の専決処理について 他	4. 20	市役所
第5回 農業委員会の会議	同 上	5. 19	同 上
第6回 農業委員会の会議	同 上	6. 20	同 上
第7回 農業委員会の会議	同 上	7. 13	同 上
臨時会 農業委員会の会議	会長及び職務代理の互選並びに議席の決定等について	7. 20	同 上
第8回 農業委員会の会議	転用の専決処理について 他	8. 18	同 上
第9回 農業委員会の会議	同 上	9. 20	同 上
第10回 農業委員会の会議	同 上	10. 20	同 上
第11回 農業委員会の会議	同 上	11. 20	同 上
第12回 農業委員会の会議	同 上	12. 20	同 上
第1回 農業委員会の会議	同 上	1. 19	同 上
第2回 農業委員会の会議	同 上	2. 20	同 上
第3回 農業委員会の会議	同 上	3. 19	同 上

3 農地法の規定による許可申請及び届出等

農地法第3条の 許可申請		農地法第4条の 届出		農地法第5条の 届出		法務局からの照会	
面積 (㎡)	件数	面積 (㎡)	件数	面積 (㎡)	件数	面積 (㎡)	件数
270	1	5,581.24	13	17,797.03	66	3,759.07	17

生産緑地に係る 主たる従事者証明		農業経営 継続の証明		納税猶予 適格者証明		生産緑地の 取得の斡旋	
面積 (㎡)	件数	面積 (㎡)	件数	面積 (㎡)	件数	面積 (㎡)	件数
7,347.95	2	89,620.34	32	19,801.02	7	4,100.76	4

第2 事務局

1 庶 務

告 示 13件

2 国有農地

(1) 貸付状況

(単位：m²)

調 査 日	貸付区分	面 積
3. 15	農 耕 貸 付	793
	転 用 貸 付	2,168
	未 貸 付	7,953
合 計		10,914

3 農 政

(1) 企業の農業経営顕彰事業 東京都農業会議会長賞

大久保 政男 (花き部門)

(2) 農業功労者表彰

高杉 隆行

(3) 北多摩地区農業委員会連合会優秀農業経営者表彰

高橋 正弘 (植木部門)

**固定資産評価審査
委員会事務局**

第1 審査委員会

1 固定資産課税台帳縦覧、閲覧及び審査申出状況

種 目	縦覧者数(人)	閲覧者数(人)	審査申出件数(件)
土 地	0	276	0
家 屋	0	261	0
償却資産		11	0
計	0	548	0

2 審査委員会開催状況

月 日	回 数	内 容
6.29	第1回	○令和5年度固定資産課税台帳の閲覧状況等について
		○委員長等の選挙について

3 東京都市固定資産評価審査委員会審査事務協議会定期協議会(第74回)

月 日	場 所	協 議 事 項
10.13	イオンモール多摩平の森	令和5年度固定資産課税台帳の縦覧・閲覧及び審査状況について 他

第2 庶務

1 人事

職名	氏 名	任 期
委 員 長	石 井 一 郎	28. 10. 1～元. 9. 30 元. 10. 1～4. 9. 30 4. 10. 1～7. 9. 30
委員(委員長職務代理)	益 田 あゆみ	22. 6. 1 ～ 23. 9. 12 23. 9. 13 ～ 26. 9. 12 26. 9. 13 ～ 29. 9. 12 29. 9. 13 ～ 2. 9. 12 2. 9. 13 ～ 5. 9. 12 5. 9. 13 ～ 8. 9. 12
委 員	江 村 利 明	3. 7. 1 ～ 6. 6. 30