

令和4年版

こがねいのとうけい



小金井市

令和4年版

こがねいのとうけい



小金井市

ま え が き

ここに、「令和4年版 こがねいのとうけい」を刊行いたします。

本書は、小金井市の人口、産業、市民生活、社会福祉、保健、環境衛生、都市施設、教育、文化などの各分野にわたる基本的な統計資料を収録し、市の現状と推移を紹介するものです。

今日、社会経済環境は、少子高齢社会の到来、情報化・国際化の進展、価値観の多様化、安全・安心に対する関心の高まり等大きく変わろうとしています。このような変化を的確に把握し、今後のまちづくりを進め、社会生活を豊かにするための基礎資料として、統計の役割はより高まっています。本書がその役割の一端を担い、当市の将来像である「いかそうみどり 増やそう笑顔 つなごう人の輪 小金井市」の道しるべとして、皆様に広く御活用いただければ幸いです。

本書の編集に当たりましては、可能な限り最新の資料を取り入れ内容の充実に努めてまいりましたが、まだまだ不十分な点も多いと思われまます。今後とも皆様の御指導のもと、より一層の内容充実を図っていく所存です。

最後に、本書の刊行に当たり貴重な資料の提供に御協力いただきました関係者の皆様に心からお礼申し上げます。

令和4年12月

小金井市長 白井 亨

数 字 で 見 る 小 金 井

面積	11.30 km ²	-	学童保育所数	20 保育所	3年度
人口	124,617 人	4.1.1	医療施設数	292 施設	3.3.31
世帯数	62,328 世帯	4.1.1	感染症患者数	24 人	元年度
1世帯当り人口	2.00 人	4.1.1	ごみ処理量	27,565 t	3年度
人口密度 (km ² 当り)	11,028 人	4.1.1	し尿処理量	76.6 k0	3年度
最高年齢	108 歳	4.1.1	公害発生件数	42 件	3年度
年間転入者数	8,739 人	3年度	幼稚園数	8 園	4.5.1
年間転出者数	8,285 人	3年度	園児数	978 人	4.5.1
年間出生者数	980 人	3年度	小学校数	10 校	3.5.1
年間死亡者数	973 人	3年度	児童数	6,450 人	3.5.1
外国人住民数	2,687 人	4.1.1	中学校数	9 校	3.5.1
15歳以上人口	108,847 人	4.1.1	生徒数	3,884 人	3.5.1
事業所数	2,905 事業所	28.6.1	高等学校数	6 校	3.5.1
従業者数	29,989 人	28.6.1	生徒数	4,086 人	3.5.1
工場数	15	元.12.31	大学数	1 校	3.5.1
従業者数	335 人	元.12.31	学生数	5,163 人	3.5.1
製造品 出荷額等	4,127 百万円	元.12.31	各種学校数	1 校	3.5.1
商店数	447 店	26.7.1	生徒数	- 人	3.5.1
従業者数	4,340 人	26.7.1	専修学校数	3 校	3.5.1
農家数	125 戸	2.2.1	生徒数	1,970 人	3.5.1
農家人口	- 人	2.2.1	市立図書館数	1 館	4.3.31
建物総数	29,323 戸	3.1.1	蔵書数	295,555 冊	4.3.31
たばこ消費量	83,358 千本	3年度	市職員数	658 人	4.4.1
酒消費量	25,757 k0	2年度	普通会計歳入額	53,583,172 千円	3年度
生活保護世帯数	1,606 世帯	3年度	市民1世帯当り	858 千円	3年度
世帯人員	1,769 人	3年度	市民1人当り	430 千円	3年度
市立保育園数	5 園	4.4.1	普通会計歳出額	51,719,510 千円	3年度
園児数	502 人	4.4.1	市民1世帯当り	828 千円	3年度
児童遊園設置数	85 箇所	3年度	市民1人当り	415 千円	3年度
子供広場設置数	43 箇所	3年度			
老人クラブ数	13 クラブ	3年度			

凡 例

1. 編集に際して

- 1) 本書は、小金井市の人口、産業、社会経済及び文化などの各分野にわたり、基礎的な統計資料を収録してあります。
- 2) 資料は、官公庁、民間団体並びに本市各課の提供、報告によるものです。
- 3) 各統計表の計数は、特別の表示並びに注釈のない限り小金井市を範囲としています。
- 4) 資料の出所及び注意事項は「脚注」に、数値の単位は原則として「頭注」に注記しましたが、理解しやすいものについては省略しました。
- 5) 数字の単位未満は、原則として四捨五入してあります。
- 6) 掲載されている資料は、現時点で収集しうる最新の情報を掲載しております。なお、原則として令和元年度、2年度、3年度の3か年度を主として収録してあります。
- 7) 頭注に年月日の記載のあるものは、その日現在で把握したものです。
- 8) 頭注に年月日の記載のないものは、一年間の動き等を末現在で把握したものです。
イ. 年 度 4月1日から3月31日まで
ロ. 暦 年 1月1日から12月31日まで
- 9) 集計数値については、四捨五入の関係で、必ずしも個々の内訳合計の数値と一致しない場合があります。

2. 統計表の符号

…	不詳又は資料なし
—	皆無又は該当数字なし
0	0.5未満
X	秘匿数字
△	減少を意味する

目 次

1 . 自然条件		(3) -ケ 昼間人口と夜間人口……………	24
(1) 位置……………	2	3 . 産 業	
(2) 地形・地質……………	2	(1) 事業所	
(3) 面積		(1) -ア 産業別事業所数及び従業者数	26
(3) -ア 町丁目別面積……………	3	(1) -イ 経営組織別事業所数及び従業者数……………	26
(3) -イ 地目別面積……………	3	(1) -ウ 産業別、従業者規模別事業所数……………	27
(4) 気象		(1) -エ 従業者規模別事業所数の推移	27
(4) -ア 気温、湿度、風速、日照、降水量及び天気日数……………	4	(2) 工 業	
2 . 人 口		(2) -ア 工場数、従業者数、現金給与額及び製造品出荷額等……………	28
(1) 人口及び世帯		(2) -イ 従業者規模別工場数……………	28
(1) -ア 人口及び世帯数の推移……………	6	(2) -ウ 産業別工場数、従業者数及び製造品出荷額等……………	28
(1) -イ 町丁目別世帯数、男女別人口、1世帯当り人口及び人口密度……………	7	(3) 商 業	
(2) 人 口		(3) -ア 産業中分類別商店数、従業者数及び年間販売額(飲食店を除く)……………	30
(2) -ア 町別、年齢各歳別、男女別人口……………	10	(3) -イ 従業者規模別事業所数……………	31
(2) -イ 人口動態……………	17	(3) -ウ 経営組織別、開設年別事業所数……………	31
(2) -ウ 本籍数及び本籍人口……………	17	(3) -エ 小売業(飲食店を除く)売場面積別商店数……………	32
(2) -エ 国籍別外国人住民数……………	18	(統計図表: I)卸売業、小売業別商店数、従業者数及び年間販売額構成比の前回調査との比較……………	33
(3) 国勢調査		(4) 農 業	
(3) -ア 国勢調査人口及び世帯数……………	19	(4) -ア 農家数、農家人口及び経営耕地面積(16歳以上の人口)……………	34
(3) -イ 町別世帯数、男女別人口及び人口密度……………	19	(4) -イ 耕地形態別経営耕地面積(販売農家)……………	34
(3) -ウ 配偶関係別人口……………	20	(4) -ウ 農業従事者の年齢別人口……………	34
(3) -エ 労働力状態別人口……………	21	(4) -エ 農産物の年間販売額別農家数(農業経営体)……………	34
(3) -オ 産業別就業人口……………	22		
(3) -カ 産業別就業人口及び構成比……………	23		
(3) -キ 職業別就業人口……………	23		
(3) -ク 住居の所有状況……………	24		

(4) -オ 農地法等による各種届出等取扱状況	36
(4) -カ 家畜の飼育数	36
(5) 事業創造施設	
(5) -ア 東小金井事業創造センター	37

(6) -イ 小口事業資金業種別融資件数及び融資額(令和3年度)	50
----------------------------------	----

(7) 公共施設	
(7) -ア 市民会館利用状況	51
(7) -イ 東小金井駅開設記念会館利用状況	51
(7) -ウ 前原暫定集会施設利用状況	51
(7) -エ 婦人会館利用状況	51
(7) -オ 上之原会館利用状況	52
(7) -カ 前原町西之台会館利用状況	52
(7) -キ 桜町上水会館利用状況	52
(7) -ク 貫井北町集会場利用状況	52
(7) -ケ 貫井北町中之久保集会所利用状況	52
(7) -コ 前原町丸山台集会所利用状況	53
(7) -サ 貫井南町三楽集会所利用状況	53
(7) -シ 東町友愛会館利用状況	53
(7) -ス 中町桜並集会所利用状況	53
(7) -セ 貫井北五集会所利用状況	54
(7) -ソ 中町天神前集会所利用状況	54
(7) -タ 東町集会所利用状況	54
(7) -チ 市立はげの森美術館利用状況	54
(7) -ツ 市民交流センター利用状況	55

4. 市民生活

(1) 所得	
(1) -ア 産業別常用労働者1人平均月間現金給与総額	40
(1) -イ 給与の種類別常用労働者平均賃金	
(ア) 月別・男女別	40
(イ) 産業別・男女別	41
(ウ) 規模別	41
(2) 物価	
(2) -ア 東京都区部消費者物価指数	41
(3) 建物	
(3) -ア 木造建物用途別棟数及び床面積	42
(3) -イ 非木造建物用途別棟数及び床面積	42
(3) -ウ 木造、非木造別建物棟数及び床面積	42
(3) -エ 公共賃貸住宅戸数	44
(3) -オ 構造別着工建築物数	44
(3) -カ 着工住宅数	44
(4) 生活	
(4) -ア たばこ、酒類の消費量及びたばこ税額等	46
(4) -イ 畜犬登録数	46
(4) -ウ テレビジョン受信契約件数	46
(5) 市民意識	
(5) -ア 各種相談窓口事項別利用件数	47
(5) -イ 市民相談内容別状況	48
(5) -ウ 情報公開請求状況	49
(6) 金融	
(6) -ア 小口事業資金融資件数及び融資額	50

5. 社会福祉

(1) 生活保護	
(1) -ア 扶助種類別被保護世帯数、人員及び保護率	58
(1) -イ 年齢階層別、男女別被保護人員	58
(1) -ウ 生活保護開始、廃止世帯数及び人員	59
(1) -エ 労働力状態別被保護世帯数	59
(1) -オ 扶助種類別扶助費支給状況	59
(1) -カ 生活福祉資金種類別貸付状況	60

(2) 児童福祉	
(2) -ア 保育園別定員数及び管内入所児童数	61
(2) -イ 入所児童数及び未入所児童数	62
(2) -ウ 学童保育所別在籍児童数	63
(2) -エ 児童遊園、子供広場設置状況	64
(2) -オ 小金井市愛育手当支給状況	64
(2) -カ 児童手当支給状況	64
(2) -キ 児童育成手当支給状況	65
(2) -ク 児童扶養手当支給状況	65
(2) -ケ 子供会育成状況	65
(2) -コ 児童館、移動児童館利用状況	65
(3) 高齢者福祉	
(3) -ア 老人クラブ別会員数	66
(3) -イ 後期高齢者(長寿)医療制度の現況(受給者数)	66
(3) -ウ 養護老人ホーム入所者数	67
(3) -エ 介護認定審査会認定状況	67
(3) -オ 要介護認定者数	67
(4) ひとり親福祉	
(4) -ア 母子及び父子福祉資金貸付状況	68
(4) -イ 女性福祉資金貸付状況	68
(5) 心身障がい者福祉	
(5) -ア 身体障害者手帳所持者数	69
(5) -イ 愛の手帳所持者数	70
(5) -ウ 精神障害者保健福祉手帳所持者数	70
(5) -エ 心身障害者福祉手当支給状況	70
(5) -オ 特別障害者手当支給状況	71
(5) -カ 障害児福祉手当支給状況	71
(5) -キ 福祉手当支給状況	71
(5) -ク 難病者福祉手当支給状況	72
(6) 国民健康保険	
(6) -ア 加入世帯数、被保険者数及び加入率	73

(6) -イ 保険給付状況	73
(7) 国民年金	
(7) -ア 拠出年金被保険者数	74
(7) -イ 保険給付状況	74
(7) -ウ 老齢福祉年金受給権者数	74
(8) 福祉施設	
(8) -ア 福祉共同作業所在籍者数	75
(8) -イ 障害者福祉センター利用状況	75
(8) -ウ 児童発達支援センター「きらり」利用状況	76
(8) -エ 小金井生活実習所組数、利用者数、職員数及び施設状況	77
(8) -オ 都立小金井特別支援学校学級数、児童数、教員数及び施設状況	77
6 . 保健・環境衛生	
(1) 保健	
(1) -ア 種類別医療施設数	80
(1) -イ 主要原因別死亡者数	80
(1) -ウ 死亡主要原因別順位	81
(1) -エ 感染症発生届出件数(法律による届出感染症)	81
(1) -オ 人口動態統計の年次別推移	82
(1) -カ 人口動態統計の年次別推移(率)	82
(1) -キ 合計特殊出生率の推移	82
(2) 環境衛生	
(2) -ア ごみ処理状況	84
(2) -イ し尿処理状況	84
(2) -ウ 衛生害虫等発生状況	84
(2) -エ 町別、現象別公害苦情受付件数	85
(2) -オ 水質汚染状況	85
7 . 都市施設	
(1) 道路	
(1) -ア 幅員別道路延長及び面積	88
(1) -イ 道路舗装状況	88
(1) -ウ 都市計画道路状況	88

(2) 橋 梁	
(2) -ア 種類別橋梁現況……………	89
(3) 上水道	
(3) -ア 年度別上水道状況……………	90
(4) 下水道	
(4) -ア 公共下水道普及状況……………	90
(4) -イ 下水道使用料収入状況……………	90
(5) 都市環境施設	
(5) -ア 所有者別街路灯設置状況……………	91
(5) -イ 都市公園状況……………	91
(5) -ウ 街路樹等補植状況……………	91

8 . 教育・文化

(1) 幼稚園	
(1) -ア 園数、学級数及び幼児数……………	94
(1) -イ 子育てのための施設等利用給付 支給状況……………	94
(2) 小学校	
(2) -ア 学校数、学級数、教員数及び 児童数……………	95
(2) -イ 公立小学校別施設状況……………	96
(2) -ウ 公立小学校の学校別、学年別、 男女別児童数及び学級数…………… (統計図表: II)公立小学校 児童数の推移……………	96 97
(2) -エ 公立小学校の学年別児童数及 び学級数……………	98
(2) -オ 6~11歳の不就学者数……………	98
(2) -カ 公立小学校給食実施人員、実 施回数及び給食費……………	99
(3) 中学校	
(3) -ア 学校数、学級数、教員数及び 生徒数……………	100
(3) -イ 公立中学校別施設状況……………	101
(3) -ウ 公立中学校の学校別、学年別、 男女別生徒数及び学級数……………	101

(3) -エ 公立中学校の学年別生徒数及 び学級数……………	101
(3) -オ 12~14歳の不就学者数……………	102
(3) -カ 公立中学校学校給食実施人員、 実施回数及び給食費……………	102
(3) -キ 公立中学校卒業生進路状況……………	102
(4) 高等学校	
(4) -ア 公立高等学校の学校数、教員 数及び生徒数……………	103
(4) -イ 私立高等学校の学校数、教員 数及び生徒数……………	103
(5) 大 学	
(5) -ア 学校数、教員数及び学生数……………	103
(6) 各種学校	
(6) -ア 各種学校の学校数、教員数及 び生徒数……………	104
(7) 専修学校	
(7) -ア 専修学校の学校数、教員数及 び生徒数……………	104
(8) 図書館	
(8) -ア 館別、蔵書数及び貸出数……………	105
(9) 社会教育	
(9) -ア 社会教育主要事業参加状況……………	106
(9) -イ 清里山荘利用状況……………	106
(9) -ウ 文化財センター入館者数……………	106
(9) -エ 公民館利用状況……………	107
(10) 社会体育	
(10) -ア 運動施設別利用状況……………	108
(10) -イ 体育協会競技別加入団体数及 び会員数……………	109

9 . 治安・防災

(1) 治 安	
(1) -ア 刑法犯の種類別発生件数……………	112
(1) -イ 刑法犯少年及び特別法犯少年 の検挙・補導人員……………	113

(2)	交通災害	
(2) -ア	交通安全施設の設置状況	113
(2) -イ	当事者別交通事故発生件数及び死傷者数	113
(2) -ウ	違反別交通事故発生件数	114
(2) -エ	時間別交通事故発生件数	115
(2) -オ	東京都市交通災害共済組合の加入状況	116
(3)	消 防	
(3) -ア	防災施設及び設備状況	116
(3) -イ	原因別火災発生件数	116
(3) -ウ	火災件数、り災状況及び死傷者数	117
(3) -エ	救急車の出動回数	117

10. 交通・通信

(1)	交 通	
(1) -ア	種類別自動車保有台数	120
(1) -イ	各駅の年間種類別乗車人員数	121
(1) -ウ	各駅の1日当り平均乗降客数	121
(2)	通 信	
(2) -ア	郵便局数等の状況	122

11. 選 挙

(1)	選 挙	
(1) -ア	選挙別、党派別得票数	124
(1) -イ	選挙別投票状況	126
(1) -ウ	選挙人名簿登録者数	127

12. 議会・行財政

(1)	議 会	
(1) -ア	党派別市議会議員数	130
(1) -イ	議会の会期、会議日数及び会議時間数	130
	(統計図表:IV)党派別市議会議員の構成比	131
(1) -ウ	議案等の議決結果	132
(1) -エ	請願、陳情の議決結果	134

(2)	行 政	
(2) -ア	年齢別、男女別職員数及び平均勤続年数	135
(2) -イ	所属別職員数	135
	(統計図表:V)職員数の推移	136
	(統計図表:VI)職員1人当り人口の推移	136
(2) -ウ	小金井市行政機構図	137
(3)	財 政	
(3) -ア	年度別普通会計歳入決算額	139
(3) -イ	年度別普通会計歳出決算額(目的別)	140
(3) -ウ	年度別普通会計歳出決算額(性質別)	140
(3) -エ	特別会計歳入決算額	141
(3) -オ	特別会計歳出決算額	141
(3) -カ	下水道事業会計収入決算額	141
(3) -キ	下水道事業会計支出決算額	141
(3) -ク	財政力指数等	141
(4)	税 務	
(4) -ア	市税税目別収入済額(令和3年度)	142
(4) -イ	市税調定額(現年課税分)	142
(4) -ウ	市税納税義務者数(調定件数)	143
(5)	市有財産	
(5) -ア	用途別市有財産	144

13. 歴 史

(1)	歴史年表	146
-----	------	-----

1. 自然条件

(1) 位置

小金井市は、都心から約25km西方に位置し、東は武蔵野市、三鷹市、西は国分寺市、南は調布市、府中市、北は小平市、西東京市に接し、東経139度31分、北緯35度42分の地点にあり、東西4.1km、南北4.0kmで、面積は11.30km²である。

標高は、最高75m(貫井北町5丁目)、最低40m(東町1丁目)である。

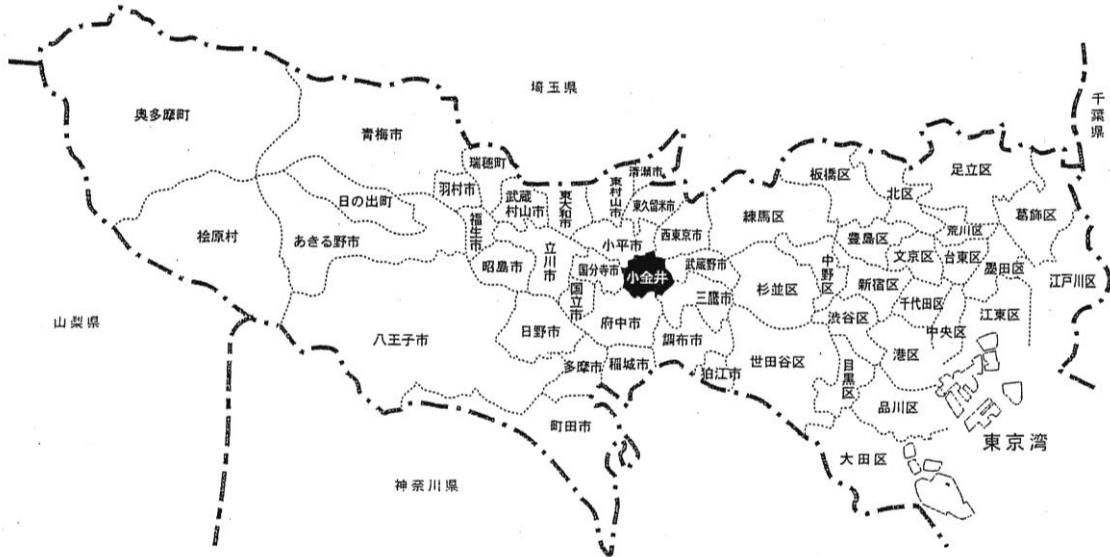

(2) 地形・地質

小金井市は、武蔵野台地の南西部にあり、一段高い武蔵野段丘と、それより一段低い立川段丘から成り立っている。この両段丘を区切る崖が国分寺崖線で、一般にハケと呼ばれている。

立川段丘を流れる野川は、ハケの湧水を集めて東南に流れ、世田谷区で多摩川に合流している。

台地の地層は、第三紀の三浦層群と呼ばれる砂岩からなる海成層を基盤にして、第四紀の海成層である上総層群、多摩の段丘礫層、さらにその上に関東ローム層(赤土)と呼ばれる風成の火山灰層が堆積し、表面を黒土が覆っている。

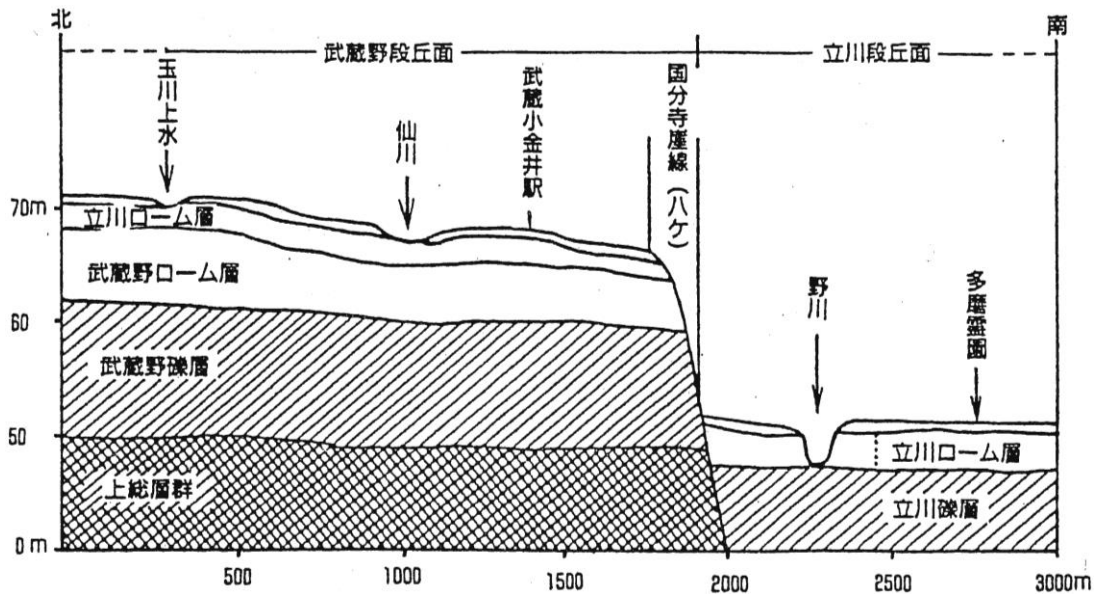

(3) 面積

(3) - ア 町丁目別面積 (面積単位:km²)

令和4年4月1日

町名	丁目	面積	町名	丁目	面積	町名	丁目	面積
総面積		11.30	緑町	4	0.21	桜町	小計	0.58
東町	小計	1.56		5	0.26		1	0.19
	1	0.46	中町	小計	1.11		2	0.19
	2	0.25		1	0.28		3	0.20
	3	0.20		2	0.45		貫井北町	小計
	4	0.37		3	0.20	1		0.21
	5	0.28		4	0.18	2		0.14
梶野町	小計	0.98	前原町	小計	1.63	3		0.42
	1	0.17		1	0.42	4		0.38
	2	0.18		2	0.23	5	0.25	
	3	0.22		3	0.38	貫井南町	小計	1.07
	4	0.22		4	0.33		1	0.23
	5	0.19	5	0.27	2		0.18	
関野町	小計	0.65	本町	小計	1.21		3	0.21
	1	0.41		1	0.15		4	0.29
	2	0.24		2	0.16	5	0.16	
緑町	小計	1.11		3	0.13			
	1	0.15		4	0.23			
	2	0.28		5	0.40			
	3	0.21	6	0.14				

資料:総務部総務課

(3) - イ 地目別面積 (単位:m²)

各年1月1日

年次	総数	宅地	畑	田	山林	その他
令和2年	10,594,527	6,714,589	655,278	0	49,899	3,174,761
3年	10,601,568	6,740,300	634,100	0	67,364	3,159,804
4年	10,617,981	6,768,876	618,519	0	67,364	3,163,222

資料:市民部資産税課

(4) 気 象

(4) -ア 気温、湿度、風速、日照、降水量、天気等日数及び地震回数

区 分		令 和 元 年	令 和 2 年	令 和 3 年		
気 温	平 均	℃	16.5	16.5	16.6	
	最 高 気 温 平 均	℃	20.9	21.0	21.3	
	最 低 気 温 平 均	℃	12.8	12.8	12.8	
平 均 相 対 湿 度		%	70	71	69	
風 速	平 均	m/s	2.9	2.8	2.7	
	最 大	風 速	m/s	17.8	13.1	12.4
		風 向		南南東	北西	南
		風 起 日		10月12日	3月16日	8月9日
日 照	日 照 時 間	時間	1909.0	1889.5	2089.8	
	日 照 率	%	43	43	47	
降 水 量	合 計	mm	1874.0	1590.0	2052.5	
	最 大 降 水 量	mm	209.5	132.0	138.5	
	日 量 起 日		10月12日	4月13日	8月15日	
天 気 等 日 数	快 晴 (平 均 雲 量 < 1.5)		35	29	45	
	曇 天 (平 均 雲 量 ≥ 8.5)		153	156	145	
	雨 (≥ 0.5 mm)		131	135	124	
	雪		6	6	2	
	最 深 積 雪 (≥ 0 cm)		3	1	0	
	霧		1	0	1	
	雷		12	17	15	
	不 照		68	64	54	
	最 大 風 速 10m/s 以 上		10	12	11	
地 震 回 数	震 度 1		13	10	21	
	震 度 2		10	10	7	
	震 度 3		0	0	4	
	震 度 4		0	0	1	
	震 度 5 弱		0	0	0	
	震 度 5 強		0	0	0	
	震 度 6 弱		0	0	0	
	震 度 6 強		0	0	0	
	震 度 7		0	0	0	
合 計		23	20	33		

- 注 1) 気温、湿度、風速、日照、降水量及び天気等日数の観測場所は、東京である。
 2) 観測値は、年間を通しての合計値、平均値、最大値である。
 3) 雪と最深積雪の日数は、前年8月から当年7月までの寒候年の合計による値である。
 4) 地震回数は、国立研究開発法人防災科学技術研究所の震度観測点「小金井市本町」における震度1以上を観測した回数である。

資料提供：東京管区気象台

2. 人 口

(1) 人口及び世帯

(1) - ア 人口及び世帯数の推移

各年1月1日

年次	世帯数	人口	年次	世帯数	人口	年次	世帯数	人口	年次	世帯数	人口
明治29	420	3,171	3	963	5,376	35	10,732	43,019	4	45,138	104,286
30	423	3,188	4	1,027	5,494	36	13,375	46,647	5	45,635	103,983
31	469	3,317	5	1,116	6,129	37	15,873	52,821	6	45,863	104,085
32	470	3,317	6	1,206	6,530	38	17,680	58,715	7	46,008	104,870
33	450	3,297	7	1,290	7,084	39	19,681	65,871	8	46,819	105,905
34	450	3,290	8	1,370	7,358	40	22,117	71,752	9	47,310	106,640
35	450	3,290	9	1,505	7,720	41	24,509	76,493	10	47,915	106,910
36	450	3,294	10	1,550	8,416	42	26,403	79,555	11	48,293	106,749
37	460	3,494	11	1,693	9,142	43	28,707	83,255	12	48,794	107,113
38	457	3,552	12	1,780	9,487	44	30,103	86,388	13	49,454	107,818
39	472	3,570	13	1,900	10,260	45	31,767	90,358	14	49,762	107,728
40	479	3,175	14	2,010	11,304	46	33,601	92,522	15	50,476	108,440
41	480	3,215	15	2,308	12,719	47	35,046	94,554	16	50,911	108,949
42	480	3,425	16	2,549	13,901	48	36,306	96,204	17	51,424	109,480
43	483	3,445	17	2,741	15,033	49	36,665	96,878	18	51,685	109,452
44	485	3,449	18	2,781	16,839	50	37,476	98,807	19	52,063	109,713
45	485	3,378	19	2,983	18,741	51	37,591	99,106	20	52,683	110,459
大正 2	515	3,378	20	3,418	16,188	52	37,690	99,146	21	53,211	110,851
3	513	3,632	21	3,994	19,489	53	38,364	100,158	22	53,620	111,465
4	513	3,780	22	4,626	19,969	54	38,585	100,403	23	54,485	113,209
5	546	3,555	23	4,278	20,812	55	38,650	99,957	24	54,877	113,899
6	534	3,770	24	4,542	21,644	56	38,853	99,574	25	56,234	116,050
7	550	3,906	25	4,774	22,604	57	39,307	99,269	26	56,828	117,001
8	570	3,913	26	5,002	23,349	58	39,887	99,995	27	57,356	117,427
9	580	3,865	27	5,326	24,146	59	40,471	100,599	28	58,011	117,978
10	580	3,933	28	5,448	24,826	60	41,100	101,193	29	58,829	119,359
11	605	4,045	29	5,910	27,049	61	41,567	101,731	30	59,548	120,268
12	620	4,105	30	6,518	29,731	62	42,278	102,432	31	60,367	121,443
13	630	4,269	31	7,051	31,886	63	42,572	101,953	令和2	61,070	122,306
14	668	4,346	32	8,284	33,882	64	42,914	101,886	3	61,909	123,828
15	761	4,928	33	9,086	36,931	平成 2	43,656	102,464	4	62,328	124,617
昭和 2	876	5,168	34	10,003	40,947	3	44,141	102,778			

注) 平成24年7月9日に改正住民基本台帳法が施行されたため、平成25年次からは「世帯数」・「人口」に外国人住民を含む(短期滞在者等を除く)。

資料: 市民部市民課

(1) - イ 町丁目別世帯数、男女別人口、1世帯当り人口及び人口密度

令和2年1月1日

町丁目	世帯数	人 口		1世帯 当り 人 口	人 口 密 度 (1km ²)	町丁目	世帯数	人 口		1世帯 当り 人 口	人 口 密 度 (1km ²)
		男	女					男	女		
総 数	61,070	60,338	61,968	2.00	10,824	前原町	7,215	7,484	7,438	2.07	9,155
東 町	8,856	8,247	8,442	1.88	10,698	1丁目	758	873	872	2.30	4,155
1丁目	1,645	1,733	1,814	2.16	7,711	2 "	871	939	935	2.15	8,148
2 "	1,483	1,447	1,567	2.03	12,056	3 "	2,390	2,243	2,227	1.87	11,763
3 "	1,209	1,081	1,067	1.78	10,740	4 "	2,007	2,172	2,144	2.15	13,079
4 "	3,365	2,781	2,734	1.64	14,905	5 "	1,189	1,257	1,260	2.12	9,322
5 "	1,154	1,205	1,260	2.14	8,804	本 町	10,922	9,502	10,575	1.84	16,593
梶野町	5,281	5,316	5,226	2.00	10,757	1丁目	2,182	1,941	2,162	1.88	27,353
1丁目	508	451	439	1.75	5,235	2 "	1,978	1,525	1,740	1.65	20,406
2 "	1,231	1,323	1,179	2.03	13,900	3 "	1,091	980	1,037	1.85	15,515
3 "	1,142	1,323	1,322	2.32	12,023	4 "	1,645	1,459	1,600	1.86	13,300
4 "	1,374	1,360	1,306	1.94	12,118	5 "	3,018	2,768	3,008	1.91	14,440
5 "	1,026	859	980	1.79	9,679	6 "	1,008	829	1,028	1.84	13,264
関野町	595	622	586	2.03	1,858	桜 町	2,215	2,137	2,388	2.04	7,802
1丁目	322	323	296	1.92	1,510	1丁目	1,268	1,149	1,356	1.98	13,184
2 "	273	299	290	2.16	2,454	2 "	732	760	818	2.16	8,305
緑 町	7,969	8,178	8,366	2.08	14,905	3 "	215	228	214	2.06	2,210
1丁目	918	931	964	2.06	12,633	貫井北町	5,759	6,067	6,036	2.10	8,645
2 "	1,781	1,945	1,915	2.17	13,786	1丁目	1,009	924	1,012	1.92	9,219
3 "	1,172	1,284	1,297	2.20	12,290	2 "	1,045	983	935	1.84	13,700
4 "	1,179	1,244	1,303	2.16	12,129	3 "	2,470	2,908	2,792	2.31	13,571
5 "	2,919	2,774	2,887	1.94	21,773	4 "	110	113	97	1.91	553
中 町	6,187	6,195	6,181	2.00	11,150	5 "	1,125	1,139	1,200	2.08	9,356
1丁目	1,008	1,074	1,062	2.12	7,629	貫井南町	6,071	6,590	6,730	2.19	12,449
2 "	2,087	2,123	2,102	2.02	9,389	1丁目	1,164	1,361	1,418	2.39	12,083
3 "	1,982	2,032	2,027	2.05	20,295	2 "	870	974	1,045	2.32	11,217
4 "	1,110	966	990	1.76	10,867	3 "	1,338	1,365	1,435	2.09	13,333
						4 "	1,548	1,707	1,661	2.18	11,614
						5 "	1,151	1,183	1,171	2.05	14,713

資料:市民部市民課

町丁目別世帯数、男女別人口、1世帯当り人口及び人口密度(続)

令和3年1月1日

町丁目	世帯数	人 口		1世帯 当り 人 口	人 口 密 度 (1km ²)	町丁目	世帯数	人 口		1世帯 当り 人 口	人 口 密 度 (1km ²)
		男	女					男	女		
総 数	61,909	60,957	62,871	2.00	10,958	前原町	7,216	7,430	7,395	2.05	9,095
東 町	8,907	8,315	8,531	1.89	10,799	1丁目	746	856	871	2.32	4,112
1丁目	1,667	1,755	1,851	2.16	7,839	2 "	873	925	948	2.15	8,143
2 "	1,450	1,408	1,547	2.04	11,820	3 "	2,398	2,239	2,189	1.85	11,653
3 "	1,235	1,123	1,091	1.79	11,070	4 "	2,024	2,177	2,141	2.13	13,085
4 "	3,406	2,839	2,781	1.65	15,189	5 "	1,175	1,233	1,246	2.11	9,181
5 "	1,149	1,190	1,261	2.13	8,754	本 町	11,489	10,008	11,147	1.84	17,483
梶野町	5,280	5,349	5,225	2.00	10,790	1丁目	2,188	1,919	2,147	1.86	27,107
1丁目	491	466	424	1.81	5,235	2 "	2,024	1,555	1,761	1.64	20,725
2 "	1,213	1,320	1,181	2.06	13,894	3 "	1,089	974	1,034	1.84	15,446
3 "	1,148	1,314	1,297	2.27	11,868	4 "	1,617	1,447	1,580	1.87	13,161
4 "	1,400	1,398	1,321	1.94	12,359	5 "	3,061	2,776	3,029	1.90	14,513
5 "	1,028	851	1,002	1.80	9,753	6 "	1,510	1,337	1,596	1.94	20,950
関野町	613	634	609	2.03	1,912	桜 町	2,230	2,161	2,413	2.05	7,886
1丁目	319	319	300	1.94	1,510	1丁目	1,260	1,153	1,369	2.00	13,274
2 "	294	315	309	2.12	2,600	2 "	748	779	827	2.15	8,453
緑 町	8,024	8,183	8,435	2.07	14,971	3 "	222	229	217	2.01	2,230
1丁目	923	926	966	2.05	12,613	貫井北町	5,858	6,127	6,194	2.10	8,801
2 "	1,782	1,937	1,940	2.18	13,846	1丁目	1,036	938	1,044	1.91	9,438
3 "	1,195	1,291	1,312	2.18	12,395	2 "	1,059	982	949	1.82	13,793
4 "	1,186	1,249	1,307	2.16	12,171	3 "	2,496	2,935	2,865	2.32	13,810
5 "	2,938	2,780	2,910	1.94	21,885	4 "	112	113	97	1.88	553
中 町	6,198	6,148	6,183	1.99	11,109	5 "	1,155	1,159	1,239	2.08	9,592
1丁目	1,024	1,071	1,076	2.10	7,668	貫井南町	6,094	6,602	6,739	2.19	12,468
2 "	2,096	2,125	2,127	2.03	9,449	1丁目	1,178	1,368	1,426	2.37	12,148
3 "	1,971	2,000	1,997	2.03	19,985	2 "	875	972	1,024	2.28	11,089
4 "	1,107	952	983	1.75	10,750	3 "	1,344	1,375	1,461	2.11	13,505
						4 "	1,543	1,708	1,650	2.18	11,579
						5 "	1,154	1,179	1,178	2.04	14,731

資料:市民部市民課

町丁目別世帯数、男女別人口、1世帯当り人口及び人口密度(続)

令和4年1月1日

町丁目	世帯数	人 口		1世帯 当り 人 口	人 口 密 度 (1km ²)	町丁目	世帯数	人 口		1世帯 当り 人 口	人 口 密 度 (1km ²)
		男	女					男	女		
総 数	62,328	61,271	63,346	2.00	11,028	前原町	7,140	7,377	7,353	2.06	9,037
東 町	9,009	8,430	8,715	1.90	10,990	1丁目	737	841	859	2.31	4,048
1丁目	1,684	1,756	1,875	2.16	7,893	2 "	859	927	946	2.18	8,143
2 "	1,490	1,428	1,589	2.02	12,068	3 "	2,363	2,202	2,204	1.86	11,595
3 "	1,259	1,158	1,110	1.80	11,340	4 "	2,032	2,192	2,131	2.13	13,100
4 "	3,381	2,832	2,811	1.67	15,251	5 "	1,149	1,215	1,213	2.11	8,993
5 "	1,195	1,256	1,330	2.16	9,236	本 町	11,700	10,222	11,329	1.84	17,811
梶野町	5,356	5,350	5,321	1.99	10,889	1丁目	2,191	1,910	2,142	1.85	27,013
1丁目	498	484	449	1.87	5,488	2 "	2,019	1,541	1,741	1.63	20,513
2 "	1,232	1,315	1,188	2.03	13,906	3 "	1,111	990	1,060	1.85	15,769
3 "	1,151	1,297	1,306	2.26	11,832	4 "	1,630	1,463	1,582	1.87	13,239
4 "	1,395	1,369	1,336	1.94	12,295	5 "	3,118	2,827	3,070	1.89	14,743
5 "	1,080	885	1,042	1.78	10,142	6 "	1,631	1,491	1,734	1.98	23,036
関野町	619	642	615	2.03	1,934	桜 町	2,198	2,147	2,349	2.05	7,752
1丁目	326	318	304	1.91	1,517	1丁目	1,253	1,155	1,334	1.99	13,100
2 "	293	324	311	2.17	2,646	2 "	728	772	807	2.17	8,311
緑 町	8,060	8,198	8,465	2.07	15,012	3 "	217	220	208	1.97	2,140
1丁目	909	913	963	2.06	12,507	貫井北町	5,942	6,209	6,282	2.10	8,922
2 "	1,763	1,934	1,956	2.21	13,893	1丁目	1,014	933	1,018	1.92	9,290
3 "	1,195	1,285	1,280	2.15	12,214	2 "	1,076	997	971	1.83	14,057
4 "	1,244	1,291	1,366	2.14	12,652	3 "	2,561	2,981	2,922	2.30	14,055
5 "	2,949	2,775	2,900	1.92	21,827	4 "	108	112	89	1.86	529
中 町	6,180	6,105	6,203	1.99	11,088	5 "	1,183	1,186	1,282	2.09	9,872
1丁目	1,036	1,078	1,091	2.09	7,746	貫井南町	6,124	6,591	6,714	2.17	12,435
2 "	2,059	2,086	2,115	2.04	9,336	1丁目	1,176	1,357	1,407	2.35	12,017
3 "	1,986	1,995	2,026	2.02	20,105	2 "	876	989	1,018	2.29	11,150
4 "	1,099	946	971	1.74	10,650	3 "	1,345	1,366	1,463	2.10	13,471
						4 "	1,566	1,717	1,653	2.15	11,621
						5 "	1,161	1,162	1,173	2.01	14,594

資料:市民部市民課

(2) 人 口

(2) - ア 町別、年齢各歳別、男女別人口[0歳～13歳]

令和4年1月1日

町 別	総 数		0 歳		1 歳		2 歳		3 歳		4 歳		5 歳	
	男	女	男	女	男	女	男	女	男	女	男	女	男	女
総 数	61,271	63,346	465	489	504	534	520	558	561	572	549	544	586	557
東 町	8,430	8,715	59	69	69	69	65	76	73	91	68	80	88	65
梶野町	5,350	5,321	40	42	48	56	35	45	42	61	52	48	55	50
関野町	642	615	8	7	9	1	7	8	5	6	6	3	8	8
緑 町	8,198	8,465	79	67	69	80	71	81	84	88	76	69	77	69
中 町	6,105	6,203	39	60	48	46	46	62	59	54	55	49	53	53
前原町	7,377	7,353	55	47	44	56	73	52	56	51	62	59	70	56
本 町	10,222	11,329	80	82	84	91	78	86	82	85	71	96	73	90
桜 町	2,147	2,349	16	17	15	14	11	16	28	15	24	18	17	21
貫井北町	6,209	6,282	50	53	60	76	77	73	75	67	68	61	86	79
貫井南町	6,591	6,714	39	45	58	45	57	59	57	54	67	61	59	66

町 別	6 歳		7 歳		8 歳		9 歳		10 歳		11 歳		12 歳		13 歳	
	男	女	男	女	男	女	男	女	男	女	男	女	男	女	男	女
総 数	610	567	574	503	567	531	522	479	529	512	488	499	537	449	502	515
東 町	97	70	77	55	83	62	74	63	61	61	52	60	62	54	65	70
梶野町	65	53	42	48	43	47	51	42	44	45	49	40	42	36	48	48
関野町	3	9	7	3	6	5	9	4	5	4	7	5	5	2	8	7
緑 町	70	93	69	70	79	79	70	78	66	65	76	73	82	57	65	83
中 町	58	53	61	43	47	50	54	46	54	49	49	44	45	45	41	36
前原町	83	59	83	53	86	66	59	55	63	60	61	70	73	47	56	52
本 町	61	84	81	69	67	74	66	61	72	59	60	66	68	64	73	70
桜 町	18	11	21	21	24	19	20	9	14	22	21	15	28	15	20	22
貫井北町	82	78	74	77	71	62	55	67	75	84	52	63	70	63	62	65
貫井南町	73	57	59	64	61	67	64	54	75	63	61	63	62	66	64	62

資料：市民部市民課

町別、年齢各歳別、男女別人口[14歳～29歳](続)

令和4年1月1日

町 別	14歳		15歳		16歳		17歳		18歳		19歳		20歳		21歳	
	男	女	男	女	男	女	男	女	男	女	男	女	男	女	男	女
総 数	503	444	464	411	497	431	470	479	520	516	626	587	664	613	737	702
東 町	64	55	61	55	62	52	55	60	64	72	79	82	77	90	123	110
梶野町	47	35	33	37	45	28	47	40	47	50	63	60	55	64	81	71
関野町	6	6	2	2	1	7	3	4	7	4	7	1	7	2	6	7
緑 町	73	55	58	55	70	78	64	67	84	58	97	82	109	69	96	79
中 町	55	40	52	46	50	43	40	37	53	53	68	68	81	50	68	68
前原町	51	52	46	37	57	51	66	61	54	56	90	72	78	63	77	76
本 町	62	70	72	62	74	41	75	77	74	78	95	88	97	102	119	125
桜 町	14	18	22	19	17	11	16	17	22	24	15	18	17	18	25	23
貫井北町	68	57	61	50	51	62	51	61	56	71	44	46	68	84	63	73
貫井南町	63	56	57	48	70	58	53	55	59	50	68	70	75	71	79	70

町 別	22歳		23歳		24歳		25歳		26歳		27歳		28歳		29歳	
	男	女	男	女	男	女	男	女	男	女	男	女	男	女	男	女
総 数	749	746	818	818	877	843	831	823	835	825	888	937	803	854	810	858
東 町	104	114	128	140	136	125	137	136	137	141	150	158	125	121	127	137
梶野町	66	83	91	75	83	71	89	93	83	70	96	114	71	74	78	84
関野町	9	7	9	6	12	12	8	7	6	9	9	3	10	14	11	9
緑 町	119	88	117	111	110	94	131	115	94	104	110	93	99	102	99	111
中 町	100	63	95	87	98	87	82	71	74	94	112	92	79	100	91	90
前原町	88	81	81	80	82	78	86	83	108	94	95	102	104	85	88	96
本 町	104	150	131	152	167	182	143	164	144	164	140	184	154	189	147	175
桜 町	21	16	22	18	21	32	23	20	25	26	24	23	10	20	20	25
貫井北町	65	68	66	68	81	80	83	66	85	65	73	89	74	86	78	72
貫井南町	73	76	78	81	87	82	49	68	79	58	79	79	77	63	71	59

資料:市民部市民課

町別、年齢各歳別、男女別人口[30歳～45歳](続)

令和4年1月1日

町 別	30歳		31歳		32歳		33歳		34歳		35歳		36歳		37歳	
	男	女	男	女	男	女	男	女	男	女	男	女	男	女	男	女
総 数	828	864	851	812	892	847	860	877	873	905	864	860	881	878	873	922
東 町	134	132	151	117	134	138	145	121	138	131	122	111	113	118	115	121
梶野町	63	74	67	87	93	75	81	74	67	87	86	74	65	76	79	90
関野町	10	8	10	5	8	11	10	10	17	9	9	8	10	9	4	12
緑 町	115	117	112	109	102	108	115	130	121	138	117	125	138	119	135	138
中 町	80	85	87	67	88	91	83	94	83	91	79	93	79	98	104	69
前原町	81	83	97	94	86	77	72	78	96	86	92	95	91	99	105	104
本 町	161	173	142	183	173	158	152	163	158	186	163	166	158	168	123	159
桜 町	28	25	24	17	27	19	30	29	20	24	23	30	31	31	31	33
貫井北町	75	92	95	82	113	99	90	102	94	95	96	84	111	82	98	104
貫井南町	81	75	66	51	68	71	82	76	79	58	77	74	85	78	79	92

町 別	38歳		39歳		40歳		41歳		42歳		43歳		44歳		45歳	
	男	女	男	女	男	女	男	女	男	女	男	女	男	女	男	女
総 数	971	876	941	875	895	863	956	873	978	904	926	907	946	916	930	922
東 町	119	119	139	120	136	128	123	133	135	117	90	107	116	116	119	118
梶野町	80	87	81	84	86	71	78	73	90	94	88	79	85	74	65	90
関野町	12	7	10	11	8	9	6	11	9	15	14	7	10	12	17	7
緑 町	131	120	139	124	119	121	129	115	112	119	131	123	125	120	122	116
中 町	92	93	101	89	72	86	97	73	107	77	99	90	98	98	85	99
前原町	99	91	97	99	102	94	96	97	107	103	125	105	108	102	109	97
本 町	184	152	155	140	153	154	174	139	153	141	134	166	157	157	160	165
桜 町	37	27	34	35	30	26	36	27	37	30	36	30	33	46	37	33
貫井北町	125	100	97	97	102	98	126	119	126	107	109	101	128	94	114	112
貫井南町	92	80	88	76	87	76	91	86	102	101	100	99	86	97	102	85

資料:市民部市民課

町別、年齢各歳別、男女別人口[46歳～61歳](続)

令和4年1月1日

町 別	46歳		47歳		48歳		49歳		50歳		51歳		52歳		53歳	
	男	女	男	女	男	女	男	女	男	女	男	女	男	女	男	女
総 数	966	899	987	948	960	954	963	1,005	957	969	926	946	988	943	982	944
東 町	129	117	148	111	123	112	133	133	125	116	125	132	129	101	122	121
梶野町	93	64	77	87	100	76	83	85	86	87	86	86	73	82	85	71
関野町	8	12	9	17	6	9	10	11	11	8	7	9	11	14	6	7
緑 町	138	128	111	124	118	140	110	149	130	130	114	127	130	138	144	122
中 町	93	86	94	101	96	81	100	100	102	107	92	96	91	105	98	91
前原町	109	95	107	109	116	96	132	120	103	97	115	95	116	126	113	112
本 町	149	154	155	164	157	166	146	171	160	172	168	169	185	174	154	197
桜 町	38	34	38	45	22	33	35	30	41	37	24	40	30	29	42	28
貫井北町	107	102	131	88	123	126	113	86	108	115	88	85	97	77	100	83
貫井南町	102	107	117	102	99	115	101	120	91	100	107	107	126	97	118	112

町 別	54歳		55歳		56歳		57歳		58歳		59歳		60歳		61歳	
	男	女	男	女	男	女	男	女	男	女	男	女	男	女	男	女
総 数	1,023	1,012	729	735	965	943	902	811	873	853	843	780	757	773	763	713
東 町	131	116	76	102	123	116	103	104	124	100	111	108	101	86	102	88
梶野町	90	83	77	65	90	86	60	60	80	61	77	56	57	60	60	58
関野町	8	11	8	7	11	6	8	9	6	4	5	6	10	6	10	6
緑 町	137	149	118	93	125	149	133	121	118	128	112	107	108	95	127	103
中 町	118	115	65	59	99	92	99	86	65	89	84	82	79	79	76	74
前原町	108	120	103	84	127	104	119	95	123	115	105	105	94	108	97	84
本 町	162	189	114	147	164	158	170	152	143	174	151	144	131	147	134	144
桜 町	26	43	28	22	34	30	28	34	32	25	35	33	19	30	31	24
貫井北町	121	73	54	73	73	94	82	64	78	64	76	54	69	77	47	53
貫井南町	122	113	86	83	119	108	100	86	104	93	87	85	89	85	79	79

資料:市民部市民課

町別、年齢各歳別、男女別人口〔62歳～77歳〕(続)

令和4年1月1日

町 別	62歳		63歳		64歳		65歳		66歳		67歳		68歳		69歳	
	男	女	男	女	男	女	男	女	男	女	男	女	男	女	男	女
総 数	776	687	676	629	612	583	640	590	603	603	571	554	602	569	589	632
東 町	108	102	69	87	82	81	88	73	90	76	76	65	69	79	74	89
梶野町	64	41	68	40	50	49	53	47	44	37	46	42	53	40	51	51
関野町	9	4	6	6	5	8	8	10	7	3	7	7	4	5	3	5
緑 町	105	100	80	98	92	84	75	62	83	82	82	92	84	80	81	65
中 町	77	55	62	56	54	54	68	64	51	53	45	51	58	58	64	63
前原町	106	94	87	74	85	60	83	80	74	78	78	66	85	81	71	81
本 町	144	119	132	124	109	103	128	125	127	121	108	114	107	97	101	128
桜 町	30	37	31	26	20	19	21	28	18	26	26	19	26	19	29	26
貫井北町	50	47	57	53	46	46	41	36	44	50	38	43	57	37	47	46
貫井南町	83	88	84	65	69	79	75	65	65	77	65	55	59	73	68	78

町 別	70歳		71歳		72歳		73歳		74歳		75歳		76歳		77歳	
	男	女	男	女	男	女	男	女	男	女	男	女	男	女	男	女
総 数	617	635	589	687	710	712	675	802	701	721	478	505	390	493	408	529
東 町	86	93	65	90	91	88	97	114	88	89	75	79	51	70	57	88
梶野町	44	39	49	47	58	48	57	57	54	52	29	39	37	41	25	31
関野町	9	6	7	7	7	5	6	3	7	7	6	2	4	4	3	7
緑 町	89	82	81	86	86	81	76	87	83	97	54	59	43	79	64	61
中 町	66	63	45	68	71	74	77	77	81	68	58	49	41	35	37	57
前原町	76	92	80	95	107	111	98	115	94	93	76	67	48	59	49	75
本 町	112	120	109	117	127	135	123	149	124	143	70	86	77	87	74	85
桜 町	18	24	23	28	19	25	24	37	30	36	29	28	13	26	20	25
貫井北町	43	55	43	65	47	62	47	63	52	47	28	39	31	37	25	33
貫井南町	74	61	87	84	97	83	70	100	88	89	53	57	45	55	54	67

資料:市民部市民課

町別、年齢各歳別、男女別人口[78歳～93歳](続)

令和4年1月1日

町別	78歳		79歳		80歳		81歳		82歳		83歳		84歳		85歳	
	男	女	男	女	男	女	男	女	男	女	男	女	男	女	男	女
総数	417	583	403	553	367	529	366	521	259	433	257	428	290	475	272	449
東町	54	87	66	85	66	74	59	77	41	69	30	62	48	75	43	68
梶野町	37	28	40	34	36	44	25	39	28	24	18	23	17	41	23	36
関野町	5	2	0	7	4	6	5	7	6	4	2	5	1	2	5	3
緑町	48	69	41	80	32	61	40	50	31	43	33	54	27	69	25	49
中町	47	70	28	48	35	59	35	43	22	47	27	41	27	31	19	46
前原町	63	78	58	68	47	65	58	65	34	60	38	77	32	59	31	54
本町	79	103	67	97	71	102	68	89	29	70	46	73	68	74	53	78
桜町	14	30	20	26	10	18	15	30	16	25	8	17	15	20	11	26
貫井北町	26	50	32	41	23	41	28	49	21	36	27	28	27	50	24	31
貫井南町	44	66	51	67	43	59	33	72	31	55	28	48	28	54	38	58

町別	86歳		87歳		88歳		89歳		90歳		91歳		92歳		93歳	
	男	女	男	女	男	女	男	女	男	女	男	女	男	女	男	女
総数	242	404	206	361	189	340	161	349	133	278	116	235	82	221	66	194
東町	37	59	29	68	22	50	22	53	16	44	21	33	15	30	13	26
梶野町	9	34	11	20	13	27	11	21	12	12	4	16	6	13	7	14
関野町	0	3	3	2	1	2	2	3	0	1	1	2	1	3	0	2
緑町	36	38	24	48	25	40	23	36	8	44	13	41	9	15	3	20
中町	24	40	19	27	12	25	14	27	17	26	10	18	7	26	4	20
前原町	35	68	30	46	21	41	31	48	23	31	15	25	12	33	11	26
本町	37	66	33	61	32	61	18	68	22	65	24	41	10	34	11	37
桜町	17	27	15	16	10	19	9	25	8	12	3	14	3	15	5	13
貫井北町	18	25	19	28	18	33	15	29	9	17	10	18	5	25	8	16
貫井南町	29	44	23	45	35	42	16	39	18	26	15	27	14	27	4	20

資料:市民部市民課

町別、年齢各歳別、男女別人口[94歳以上](続)

令和4年1月1日

町 別	94歳		95歳		96歳		97歳		98歳		99歳		100歳		101歳	
	男	女	男	女	男	女	男	女	男	女	男	女	男	女	男	女
総 数	45	144	36	121	30	83	18	57	6	37	9	38	3	16	4	21
東 町	10	23	6	24	4	12	2	8	2	7	1	7	0	0	1	4
梶野町	3	6	4	6	3	5	1	3	0	3	0	1	0	1	1	2
関野町	3	2	0	1	0	0	1	2	0	1	0	1	0	0	0	0
緑 町	5	16	4	12	7	5	4	10	1	3	2	5	0	1	0	1
中 町	4	15	3	11	1	9	2	6	0	0	0	4	0	1	1	2
前原町	3	20	4	14	1	14	1	6	2	2	2	5	2	2	1	3
本 町	7	25	5	13	6	16	3	6	1	11	2	7	0	4	0	2
桜 町	1	8	0	10	1	7	0	6	0	5	1	1	0	2	0	2
貫井北町	5	15	3	20	3	6	0	5	0	3	0	4	1	1	0	3
貫井南町	4	14	7	10	4	9	4	5	0	2	1	3	0	4	0	2

町 別	102歳		103歳以上		不 詳	
	男	女	男	女	男	女
総 数	0	8	2	12	0	0
東 町	0	3	0	1	0	0
梶野町	0	0	0	1	0	0
関野町	0	0	0	0	0	0
緑 町	0	1	0	1	0	0
中 町	0	0	0	1	0	0
前原町	0	1	0	2	0	0
本 町	0	0	1	1	0	0
桜 町	0	2	0	2	0	0
貫井北町	0	0	1	1	0	0
貫井南町	0	1	0	2	0	0

資料:市民部市民課

(2) - イ 人口動態

区 分		令 和 元 年 度	令 和 2 年 度	令 和 3 年 度
増 加 人 口 総 数		895	1,536	461
社 会 動 態	社 会 増	810	1,604	454
	転 入 等	9,629	9,972	8,739
	転 出 等	8,819	8,368	8,285
自 然 動 態	自 然 増	85	△ 68	7
	出 生	1,017	929	980
	死 亡	932	997	973
婚 姻		1,317	1,129	1,231
離 婚		259	229	219
養 子 縁 組		47	52	46
離 縁		14	11	14
出 生		1,342	1,251	1,314
死 亡 ・ 失 踪		1,250	1,281	1,324

注) 平成24年7月9日に改正住民基本台帳法が施行されたため、7月9日以降の「増加人口総数」・「社会動態」・「自然動態」には外国人住民を含む(短期滞在者等を除く)。

資料:市民部市民課

(2) - ウ 本籍数及び本籍人口

各年1月1日

区 分	令 和 2 年	令 和 3 年	令 和 4 年
本 籍 数	37,385	37,614	37,910
本 籍 人 口	92,190	92,558	93,078

資料:市民部市民課

(2) - エ 国籍別外国人住民数

各年1月1日

区 分	令 和 2 年	令 和 3 年	令 和 4 年
総 数	2,984	2,815	2,687
中 国	1,262	1,169	1,073
朝 鮮 ・ 韓 国	306	286	283
米 国	208	202	192
フ ィ リ ピ ン	138	144	133
ベ ト ナ ム	172	201	209
英 国	68	61	49
オ ー ス ト ラ リ ア	14	12	12
イ ン ド ネ シ ア	78	61	57
タ イ	61	57	57
カ ナ ダ	23	28	26
マ レ ー シ ア	36	24	26
イ ン ド	33	22	20
ス リ ラ ン カ	13	16	11
フ ラ ン ス	29	22	18
バ ン グ ラ デ シ ュ	36	29	26
ロ シ ア	24	25	17
ネ パ ー ル	132	140	186
ブ ラ ジ ル	28	31	27
ド イ ツ	17	12	12
モ ン ゴ ル	15	18	18
ル ー マ ニ ア	5	2	2
ニ ュ ー ジ ー ラ ン ド	9	8	7
ミ ャ ン マ ー	35	20	26
チ ェ コ	0	0	0
ス ペ イ ン	12	5	4
ア ル ゼ ン チ ン	3	1	3
イ ラ ン	4	2	3
デ ン マ ー ク	0	0	0
コ ロ ン ビ ア	2	1	1
ラ オ ス	4	3	3
ナ イ ジ ェ リ ア	7	7	6
エ チ オ ピ ア	0	0	0
ガ ー ナ	4	4	4
オ ラ ン ダ	5	5	4
パ キ ス タ ン	6	17	6
シ ン ガ ポ ー ル	12	12	13
ア イ ル ラ ン ド	3	3	2
イ タ リ ア	8	6	4
そ の 他	172	159	147

資料：市民部市民課

(3) 国勢調査

(3) - ア 国勢調査人口及び世帯数

各年10月1日

年次	世帯数	人 口			人口性比	1世帯当り 人員	人口密度 (1km ² 当り)
		総 数	男	女			
昭和5年	1,116	6,129	3,058	3,071	99.6	5.49	540
10年	1,558	8,416	4,256	4,160	102.3	5.40	741
15年	2,278	12,650	6,542	6,108	107.1	5.55	1,115
22年	4,226	19,565	10,010	9,555	104.8	4.63	1,724
25年	4,774	22,604	11,604	11,000	105.5	4.73	1,992
30年	6,887	30,338	15,627	14,711	106.2	4.41	2,673
35年	12,166	45,734	23,325	22,409	104.1	3.76	4,029
40年	22,420	76,323	38,983	37,340	104.4	3.40	6,724
45年	29,923	94,448	49,108	45,340	108.3	3.16	8,321
50年	35,233	102,714	53,621	49,093	109.2	2.92	9,049
55年	39,181	102,456	53,106	49,350	107.6	2.61	9,027
60年	41,156	104,642	54,203	50,439	107.5	2.54	9,220
平成2年	44,607	105,899	54,725	51,174	106.9	2.37	9,355
7年	48,154	109,279	55,536	53,743	103.3	2.27	9,645
12年	51,263	111,825	56,851	54,974	103.4	2.18	9,870
17年	54,359	114,112	57,696	56,416	102.3	2.10	10,072
22年	57,695	118,852	59,515	59,337	100.3	2.06	10,490
27年	59,796	121,396	60,168	61,228	98.3	2.03	10,743
令和2年	63,182	126,074	61,759	64,315	96.0	2.00	11,157

注) 人口性比は、女100に対する男の割合

資料:総務部総務課

(3) - イ 町別世帯数、男女別人口及び人口密度

令和2年10月1日

町名	世帯数	人 口				人口密度 (1km ² 当り)
		総 数	男	女	比率(%)	
総数	63,182	126,074	61,759	64,315	100.0	11,157.0
東町	9,277	17,530	8,592	8,938	13.9	11,237.2
梶野町	5,544	10,870	5,448	5,422	8.6	11,091.8
関野町	609	1,247	631	616	1.0	1,918.5
緑町	8,227	16,627	8,205	8,422	13.2	14,979.3
中町	6,433	12,721	6,392	6,329	10.1	11,460.4
前原町	6,977	14,902	7,367	7,535	11.8	9,142.3
本町	11,867	21,497	10,098	11,399	17.1	17,766.1
桜町	2,140	4,726	2,188	2,538	3.7	8,148.3
貫井北町	6,066	12,688	6,283	6,405	10.1	9,062.9
貫井南町	6,042	13,266	6,555	6,711	10.5	12,398.1

注) 令和2年国勢調査の調査票情報を用いて小金井市において集計

資料:総務部総務課

(3) - ウ 配偶関係別人口

令和2年10月1日

年 齢 (5歳階級)	15 歳 以 上 人 口			男				
	総 数	男	女	未 婚	有配偶者	死 別	離 別	不 詳
総 数	106,089	51,772	54,317	16,387	28,285	893	1,077	5,130
15～19歳	5,520	2,839	2,681	2,792	4	-	-	43
20～24歳	8,532	4,490	4,042	3,771	59	-	-	660
25～29歳	8,008	3,877	4,131	2,309	727	-	11	830
30～34歳	8,045	4,050	3,995	1,531	1,819	-	25	675
35～39歳	8,499	4,287	4,212	1,082	2,629	3	48	525
40～44歳	8,844	4,511	4,333	979	3,003	5	85	439
45～49歳	9,204	4,580	4,624	1,010	2,985	11	101	473
50～54歳	9,053	4,521	4,532	901	3,085	16	133	386
55～59歳	8,208	4,161	4,047	716	2,974	46	144	281
60～64歳	6,585	3,391	3,194	479	2,521	48	146	197
65～69歳	5,990	2,969	3,021	365	2,219	66	137	182
70～74歳	6,422	3,063	3,359	293	2,330	130	140	170
75～79歳	4,770	2,057	2,713	99	1,665	126	65	102
75～80歳	3,794	1,483	2,311	41	1,195	145	30	72
75～81歳	2,800	996	1,804	15	769	153	9	50
75～82歳	1,405	408	997	4	268	98	3	35
95～99歳	358	81	277	-	31	42	-	8
100歳以上	52	8	44	-	2	4	-	2

年 齢 (5歳階級)	女				
	未 婚	有配偶者	死 別	離 別	不 詳
総 数	14,785	28,893	4,592	2,110	3,937
15～19歳	2,646	2	1	-	32
20～24歳	3,392	99	1	2	548
25～29歳	2,450	1,066	3	14	598
30～34歳	1,347	2,192	2	64	390
35～39歳	948	2,868	5	86	305
40～44歳	813	3,155	12	132	221
45～49歳	748	3,416	30	192	238
50～54歳	605	3,398	47	265	217
55～59歳	483	3,012	100	291	161
60～64歳	314	2,368	148	242	122
65～69歳	278	2,152	257	228	106
70～74歳	307	2,199	459	246	148
75～79歳	177	1,483	725	174	154
75～80歳	129	944	916	87	235
75～81歳	86	446	973	57	242
75～82歳	50	86	677	25	159
95～99歳	12	7	207	5	46
100歳以上	-	-	29	-	15

資料:総務省統計局「国勢調査報告」

(3) - エ 労働力状態別人口

各年10月1日

区 分		総 数	男	女	比 率 (%)
平成 12年	15歳以上人口	97,812	49,581	48,231	100.0
	労働力人口	57,143	35,173	21,970	58.4
	就業者数	54,741	33,647	21,094	56.0
	完全失業者数	2,402	1,526	876	2.5
	非労働力人口	37,419	6,583	21,445	38.3
	不詳	3,250	5,296	4,095	3.3
平成 17年	15歳以上人口	97,984	49,101	48,883	100.0
	労働力人口	54,163	32,561	21,602	55.3
	就業者数	51,574	30,955	20,619	52.6
	完全失業者数	2,589	1,606	983	2.6
	非労働力人口	34,556	10,648	23,908	35.3
	不詳	9,265	5,892	3,373	9.5
平成 22年	15歳以上人口	104,125	51,839	52,286	100.0
	労働力人口	56,669	33,580	23,089	54.4
	就業者数	53,289	31,326	21,963	51.2
	完全失業者数	3,380	2,254	1,126	3.2
	非労働力人口	36,556	12,217	24,339	35.1
	不詳	10,900	6,042	4,858	10.5
平成 27年	15歳以上人口	105,414	52,015	53,399	100.0
	労働力人口	57,575	33,007	24,568	54.6
	就業者数	55,350	31,592	23,758	52.5
	完全失業者数	2,225	1,415	810	2.1
	非労働力人口	35,686	12,419	23,267	33.9
	不詳	12,153	6,589	5,564	11.5
令和 2年	15歳以上人口	106,089	51,772	54,317	100.0
	労働力人口	56,174	30,892	25,282	53.0
	就業者数	54,114	29,642	24,472	51.0
	完全失業者数	2,060	1,250	810	1.9
	非労働力人口	30,087	10,466	19,621	28.4
	不詳	19,828	10,414	9,414	18.7

資料:総務省統計局「国勢調査報告」

(3) - オ 産業別就業人口

区 分	平成 27 年 10 月 1 日		
	総 数	男	女
総 数	55,350	31,592	23,758
農 業 , 林 業	359	250	109
うち農業	357	250	107
漁 業	-	-	-
鉱業, 採石業, 砂利採取業	20	19	1
建 設 業	2,300	1,905	395
製 造 業	4,820	3,622	1,198
電 気・ガ ス・ 熱供給・水道業	134	116	18
情 報 通 信 業	4,864	3,530	1,334
運 輸 業 , 郵 便 業	1,503	1,223	280
卸 売 業 , 小 売 業	7,526	3,670	3,856
金 融 業 , 保 険 業	2,471	1,283	1,188
不 動 産 業 , 物 品 賃 貸 業	1,927	1,148	779
学 術 研 究 , 専 門・技術サービ ス 業	3,586	2,313	1,273
宿 泊 業 , 飲 食 サ ー ビ ス 業	3,016	1,465	1,551
生 活 関 連 サ ー ビ ス 業 , 娯 楽 業	1,875	839	1,036
教 育 , 学 習 支 援 業	4,008	1,774	2,234
医 療 , 福 祉	5,564	1,428	4,136
複 合 サ ー ビ ス 事 業	238	139	99
サ ー ビ ス 業 (他 に 分 類 さ れ な い も の)	3,634	2,199	1,435
公 務 (他 に 分 類 さ れ る も の を 除 く)	2,718	1,942	776
分 類 不 能 の 産 業	4,787	2,727	2,060
第 1 次 産 業	359	250	109
第 2 次 産 業	7,140	5,546	1,594
第 3 次 産 業	43,064	23,069	19,995

資料:総務省統計局「国勢調査報告」

区 分	令 和 2 年 10 月 1 日		
	総 数	男	女
総 数	54,114	29,642	24,472
農 業 , 林 業	304	202	102
うち農業	297	197	100
漁 業	1	1	-
鉱業, 採石業, 砂利採取業	22	20	2
建 設 業	2,165	1,719	446
製 造 業	4,403	3,238	1,165
電 気・ガ ス・ 熱供給・水道業	182	144	38
情 報 通 信 業	5,777	3,960	1,817
運 輸 業 , 郵 便 業	1,527	1,203	324
卸 売 業 , 小 売 業	7,615	3,599	4,016
金 融 業 , 保 険 業	2,355	1,169	1,186
不 動 産 業 , 物 品 賃 貸 業	2,113	1,242	871
学 術 研 究 , 専 門・技術サービ ス 業	3,979	2,434	1,545
宿 泊 業 , 飲 食 サ ー ビ ス 業	2,988	1,341	1,647
生 活 関 連 サ ー ビ ス 業 , 娯 楽 業	1,768	776	992
教 育 , 学 習 支 援 業	4,352	1,906	2,446
医 療 , 福 祉	6,077	1,568	4,509
複 合 サ ー ビ ス 事 業	199	114	85
サ ー ビ ス 業 (他 に 分 類 さ れ な い も の)	3,974	2,319	1,655
公 務 (他 に 分 類 さ れ る も の を 除 く)	2,692	1,877	815
分 類 不 能 の 産 業	1,621	810	811
第 1 次 産 業	305	203	102
第 2 次 産 業	6,590	4,977	1,613
第 3 次 産 業	45,598	23,652	21,946

資料:総務省統計局「国勢調査報告」

(3) - カ 産業別就業人口及び構成比

区 分	平成17年10月1日		平成22年10月1日		平成27年10月1日		令和2年10月1日	
	総数	構成比	総数	構成比	総数	構成比	総数	構成比
総 数	51,574	100.0	53,289	100.0	55,350	100.0	54,114	100.0
第 一 次 産 業	403	0.8	350	0.7	359	0.7	305	0.6
第 二 次 産 業	7,364	14.3	6,687	12.5	7,140	12.9	6,590	12.2
第 三 次 産 業	41,775	81.0	40,741	76.5	43,064	77.8	45,598	84.3
分 類 不 能 の 産 業	2,032	3.9	5,511	10.3	4,787	8.6	1,621	3.0

資料:総務省統計局「国勢調査報告」

(3) - キ 職業別就業人口

区 分	平成27年10月1日		
	総数	男	女
総 数	55,350	31,592	23,758
管理的職業従事者	1,440	1,230	210
専門的・技術的職業従事者	13,240	7,849	5,391
事務従事者	14,286	6,674	7,612
販売従事者	8,011	4,797	3,214
サービス職業従事者	5,786	2,308	3,478
保安職業従事者	967	890	77
農林漁業従事者	967	890	77
生産工程従事者	2,773	1,849	924
輸送・機械 運転従事者	735	703	32
建設・採掘従事者	1,127	1,088	39
運搬・清掃・ 包装等従事者	2,214	1,360	854
分類不能の職業	4,417	2,586	1,831

資料:総務省統計局「国勢調査報告」

区 分	令和2年10月1日		
	総数	男	女
総 数	54,114	29,642	24,472
管理的職業従事者	1,210	1,043	167
専門的・技術的 職業従事者	14,924	8,629	6,295
事務従事者	15,098	6,699	8,399
販売従事者	7,819	4,566	3,253
サービス 職業従事者	5,775	2,225	3,550
保安職業従事者	947	862	85
農林漁業従事者	325	232	93
生産工程従事者	2,676	1,669	1,007
輸送・機械 運転従事者	680	650	30
建設・採掘従事者	941	904	37
運搬・清掃・ 包装等従事者	2,271	1,406	865
分類不能の職業	1,448	757	691

資料:総務省統計局「国勢調査報告」

(3) - ク 住居の所有状況

区 分	平成22年10月1日			平成27年10月1日			令和2年10月1日		
	世帯数	世帯人員	1人当り延べ床面積㎡	世帯数	世帯人員	1人当り延べ床面積㎡	世帯数	世帯人員	1人当り延べ床面積㎡
住宅に住む一般世帯	56,912	115,949	...	58,998	118,694	...	62,812	123,724	...
主世帯	56,338	114,868	...	58,364	117,529	...	61,956	122,215	...
持ち家	25,511	66,108	...	27,395	69,319	...	30,498	74,068	...
公営・都市再生機構・公社の借家	2,920	6,045	...	2,469	4,922	...	2,140	4,042	...
民営借家	25,515	36,819	...	25,947	37,277	...	26,596	37,963	...
給与住宅	2,392	5,896	...	2,551	6,011	...	2,722	6,142	...
間借り	574	1,081	...	636	1,165	...	856	1,509	...
住宅以外に住む一般世帯	701	780	...	694	1,165	...	328	465	...

資料:総務省統計局「国勢調査報告」

(3) - ケ 昼間人口と夜間人口

各年10月1日

区 分	夜間人口	昼間人口	流入超過人口 (△は流出超過を示す)	夜間人口に対する 昼間人口指数(%)
平成 17年	111,033	95,195	△15,838	85.7
22年	118,852	102,683	△16,169	86.4
27年	121,396	104,257	△17,139	85.9
令和 2年	126,074	110,012	△16,062	87.3

注) 昼間人口、夜間人口には年齢不詳者は含まない。

資料:総務省統計局「国勢調査報告」

3. 産 業

(1) 事業所

(1) - ア 産業別事業所数及び従業者数

事業区分 (大分類)	平成24年2月1日		平成26年7月1日		平成28年6月1日	
	事業所数	従業者数	事業所数	従業者数	事業所数	従業者数
総数	2,845	28,232	3,027	30,955	2,905	29,989
農業, 林業	2	16	2	20	2	15
漁業	-	-	-	-	-	-
鉱業, 採石業, 砂利採取業	-	-	-	-	-	-
建設業	202	1,357	189	1,201	180	1,326
製造業	85	1,056	84	823	71	809
電気・ガス・熱供給・水道業	1	16	2	30	1	35
情報通信業	54	512	52	557	52	412
運輸業, 郵便業	28	955	29	995	28	918
卸売業, 小売業	689	6,403	682	6,302	667	6,089
金融業, 保険業	38	489	34	512	36	537
不動産業, 物品賃貸業	292	945	320	1,010	283	934
学術研究, 専門・技術サービス業	160	1,104	169	1,160	169	1,279
宿泊業, 飲食サービス業	408	3,505	441	3,744	439	3,894
生活関連サービス業, 娯楽業	288	1,450	305	1,453	301	1,550
教育, 学習支援業	137	4,786	178	5,256	153	4,656
医療, 福祉	319	4,706	393	5,684	396	6,130
複合サービス事業	12	191	12	101	13	252
サービス業(他に分類されないもの)	130	741	124	1,010	114	1,153
公務(他に分類されるものを除く)	-	-	11	1,097	-	-

資料:「経済センサス-基礎調査/活動調査」 注)「平成24年・28年経済センサス-活動調査」は民営事業所のみが調査対象。

(1) - イ 経営組織別事業所数及び従業者数

区分		平成24年2月1日	平成26年7月1日	平成28年6月1日
総数	事業所数	2,845	3,027	2,905
	従業者数	28,232	30,955	29,989
個人	事業所数	994	986	983
	従業者数	3,285	2,947	3,113
会社	事業所数	1,611	1,697	1,632
	従業者数	16,433	17,004	17,135
会社以外の法人	事業所数	230	266	281
	従業者数	8,489	8,625	9,648
法人でない団体	事業所数	10	9	9
	従業者数	25	24	93
国・地方公共団体	事業所数	-	69	-
	従業者数	-	2,355	-

資料:「経済センサス-基礎調査/活動調査」

注)「平成24・28年経済センサス-活動調査」は民営事業所のみが調査対象。

(1) - ウ 産業別、従業者規模別事業所数

平成28年6月1日

区 分	総 数	1～ 4人	5～ 9人	10～ 29人	30～ 49人	50～ 99人	100～ 299人	300人 以 上
総 数	2,905	1,614	621	372	83	40	24	7
農 業 ， 林 業	2	-	2	-	-	-	-	-
漁 業	-	-	-	-	-	-	-	-
鉱業，採石業，砂利採取業	-	-	-	-	-	-	-	-
建 設 業	180	96	52	23	4	1	1	-
製 造 業	71	46	11	9	2	1	2	-
電気・ガス・熱供給・水道業	1	-	-	-	1	-	-	-
情 報 通 信 業	52	38	7	2	3	2	-	-
運 輸 業 ， 郵 便 業	28	6	6	7	4	3	2	-
卸 売 業 ， 小 売 業	667	353	146	144	11	6	5	1
金 融 業 ， 保 険 業	36	12	4	13	5	1	-	-
不動産業，物品賃貸業	283	234	38	9	2	-	-	-
学 術 研 究 ， 専 門 ・ 技 術 サ ー ビ ス 業	169	121	29	17	-	-	-	1
宿泊業，飲食サービス業	439	208	112	95	20	1	2	-
生活関連サービス業 ， 娯 楽 業	301	218	49	27	2	4	-	-
教育，学習支援業	153	81	22	27	7	10	2	3
医 療 ， 福 祉	396	127	121	109	20	10	7	2
複 合 サ ー ビ ス 事 業	13	2	7	3	-	-	1	-
サ ー ビ ス 業 (他 に 分 類 さ れ な い も の)	114	72	15	19	2	1	2	-
公 務 (他 に 分 類 さ れ る も の を 除 く)	-	-	-	-	-	-	-	-

資料:「平成28年経済センサス-活動調査」

注)「平成28年経済センサス-活動調査」は民営事業所のみが調査対象。

(1) - エ 従業者規模別事業所数の推移

区 分	総 数	1～ 4人	5～ 9人	10～ 29人	30～ 49人	50～ 99人	100～ 299人	300人 以 上
平成 24年 2月 1日	2,845	1,657	561	471	88	39	16	6
26年 7月 1日	3,027	1,742	613	480	106	46	19	9
28年 6月 1日	2,905	1,614	621	504	83	40	24	7

資料:「経済センサス-基礎調査/活動調査」

東京都総務局統計部「平成28年経済センサス-活動調査報告」

注)「平成24・28年経済センサス-活動調査」は民営事業所のみが調査対象。

(2) 工業

(2) - ア 工場数、従業者数、現金給与額及び製造品出荷額等
(金額単位:百万円)

年次	工場数	一工場当り 従業者数	従業者総数			常用労働者数		
			総数	男	女	総数	男	女
平成29年	15	22	329	252	77	330	253	77
30年	14	23	320	244	76	263	221	42
令和元年	15	22	335	255	80	280	230	50

注) 従業者4人以上の事業所を調査対象として計上。

資料:東京都総務局統計部「東京の工業」

(2) - イ 従業者規模別工場数

区分	平成27年		平成28年	
	工場数	比率	工場数	比率
総数	46	100.0	14	100.0
1～3人	24	52.2	-	-
4～9人	10	21.7	6	42.9
10～29人	10	21.7	7	50.0
30～99人	2	4.3	-	-
100人以上	-	-	1	7.1

注) 従業者4人以上の事業所を調査対象として計上(※平成27年を除く。)

注) 平成28年は工業統計調査未実施のため、「平成28年経済センサス-活動調査(全数

資料:東京都総務局統計部「東京の工業」

(2) - ウ 産業別工場数、従業者数及び製造品出荷額等
(金額単位:百万円)

区分	平成28年			平成	
	工場数	従業者数	製造品出荷額等	工場数	従業者数
総数	14	326	395,001	15	329
食料品製造業	2	13	x	2	13
繊維工業	1	5	x	1	5
家具・装備品製造業	-	-	-	-	-
パルプ・紙・紙加工品製造業	1	16	x	1	16
印刷・同関連業	1	4	x	2	8
化学工業	1	25	x	1	28
プラスチック製品製造業(別掲を除く)	1	15	x	1	15
なめし革・同製品・毛皮製造業	-	-	-	-	-
窯業・土石製品製造業	1	6	x	1	5
鉄鋼業	1	6	x	-	6
金属製品製造業	-	-	-	-	-
はん用機械器具製造業	-	-	-	-	-
生産用機械器具製造業	1	15	x	1	14
業務用機械器具製造業	2	37	x	2	35
電子部品・デバイス・電子回路製造業	-	-	-	-	-
電気機械器具製造業	-	-	-	-	-
情報通信機械器具製造業	-	-	-	-	-
輸送用機械器具製造業	1	29	x	1	29
その他の製造業	1	155	x	1	155

注1) 従業者4人以上の事業所を調査対象として計上。

2) 平成28年は工業統計調査未実施のため、「平成28年経済センサス-

3) Xに係わる数値は総数に含めた。

資料:東京都総務局統計部「東京の工業」

各年12月31日

個人事業主及び無給家族従業者			現金給与 総額	原材料 使用額等	製造品 出荷額等	従業員一人 当り出荷額等
総数	男	女				
-	-	-	1,543	1,861	3,823	11.62
-	-	-	1,574	1,821	3,887	12.15
-	-	-	1,720	1,921	4,127	12.32

各年12月31日

平成29年		平成30年		令和元年	
工場数	比率	工場数	比率	工場数	比率
15	100.0	14	100.0	15	100.0
-	-	-	-	-	-
7	46.7	6	42.9	6	40.0
7	46.7	4	28.6	5	33.3
-	-	3	21.4	3	20.0
1	6.6	1	7.2	1	6.7

調査)」（調査期日平成28年7月1日）の結果のうち、該当部分を参考掲載した。

各年12月31日

29年	平成30年		令和元年			
製造品出荷額等	工場数	従業者数	製造品出荷額等	工場数	従業者数	製造品出荷額等
3,823	14	320	3,887	15	335	4,127
x	2	14	x	2	13	x
x	1	5	x	-	-	-
-	-	-	-	-	-	-
x	1	16	x	1	16	x
x	1	4	x	1	4	x
x	1	28	x	1	28	x
x	1	15	x	2	19	x
-	-	-	-	-	-	-
x	1	5	x	-	-	-
x	-	-	-	-	-	-
-	-	-	-	1	10	x
-	-	-	-	1	8	x
x	2	19	x	2	19	x
x	2	33	x	1	24	x
-	-	-	-	-	-	-
-	-	-	-	-	-	-
-	-	-	-	-	-	-
x	1	29	x	2	47	x
x	1	152	x	1	147	x

活動調査(全数調査)」（調査期日平成28年7月1日）の結果のうち、該当部分を参考掲載した。

(3) 商 業

(3) - ア 産業中分類別商店数、従業者数及び年間販売額(飲食店を除く)
(金額単位:百万円)

区 分	平成 19 年 6 月 1 日			平成 26 年 7 月 1 日		
	商店数	従業者	年間販売額	商店数	従業者	年間販売額
総卸売業総数	695	5,448	100,055	447	4,340	88,646
各種商品卸売業	102	908	31,894	85	476	26,861
繊維品卸売業 (衣類・身の回り品を除く)	-	-	-	1	3	X
衣服・身の回り品卸売業	2	10	X	3	12	X
農畜産物・水産物卸売業	9	86	994	4	17	721
食料・飲料卸売業	5	179	1,917	14	109	3,547
建築材料卸売業	18	143	9,225	13	76	4,748
化学製品卸売業	2	5	X	2	8	X
鉱物・金属材料卸売業	3	16	X	1	3	X
再生資源卸売業	2	13	X	4	19	234
産業機械器具卸売業	7	38	1,801	10	60	1,844
自動車卸売業	3	12	143	3	11	292
電気機械器具卸売業	5	43	2,865	6	32	2,473
その他の機械器具卸売業	6	51	2,231	-	-	-
家具・建具・じゅう器等卸売業	13	129	6,000	4	19	1,177
医薬品・化粧品卸売業	5	11	292	3	28	X
代理商・仲立業	1	6	X	-	-	-
他に分類されない卸売業	22	172	X	17	79	X
小売業総数	593	4,540	68,161	362	3,864	61,785
各種商品小売業	2	133	X	2	504	X
織物・衣服・身の回り品小売業	49	214	2,916	38	251	2,622
飲食料品小売業	229	2,233	29,155	121	1,650	25,519
自動車・自転車小売業 (自動車・自転車小売業を除く)	-	-	-	19	122	2,785
自動車・自転車小売業	33	199	5,294	19	77	1,816
家具・じゅう器・機械器具小売業	49	296	4,879	9	40	508
その他の小売業	231	1,465	X	154	1,220	X

注1) 卸売業については小分類、小売業については中分類で係数把握

2) Xに係わる数値は総数に含めた。

3) 飲食店及びバー・酒場は除く。

資料:「商業統計調査報告」

(3) - イ 従業者規模別事業所数(卸売業・小売業)

区 分	平成26年7月1日	平成28年6月1日
総 数	682	667
1 ～ 4 人	378	353
5 ～ 9 人	141	146
10 ～ 19 人	94	106
20 ～ 29 人	38	38
30 ～ 49 人	17	11
50 人 以 上	14	12

注) 総数には出向・派遣従業者のみの事業所数を含む。

資料: 東京都総務局統計部「平成26年経済センサス-基礎調査」、「平成28年経済センサス-活動調査」

(3) - ウ 経営組織別、開設年別事業所数(卸売業・小売業)

平成28年6月1日

区 分	総 数	卸 売 業	小 売 業
総 数	667	122	544
昭和 59 年 以 前	209	42	166
昭和 60 年 ～ 平成 6 年	75	17	58
平成 7 年 ～ 平成 16 年	122	27	95
平成 17 年	19	4	15
平成 18 年	14	4	10
平成 19 年	11	0	11
平成 20 年	14	2	12
平成 21 年	40	4	36
平成 22 年	19	6	13
平成 23 年	24	2	22
平成 24 年	20	2	18
平成 25 年	19	2	17
平成 26 年	29	1	28
平成 27 年	24	2	22

注) 総数には開設時期不詳を含む

資料: 「平成28年経済センサス-活動調査」

(3) - エ 小売業(飲食店を除く)売場面積別商店数

区 分	平成16年6月1日	平成19年6月1日	平成26年7月1日
総 数	645	593	362
1 ~ 9 m ²	30	19	12
10 ~ 19 m ²	79	89	45
20 ~ 29 m ²	103	96	43
30 ~ 49 m ²	144	112	64
50 ~ 99 m ²	93	79	48
100 ~ 499 m ²	101	103	84
500 ~ 999 m ²	13	14	14
1,000 m ² 以 上	12	12	12
売場面積なし・不明	70	69	40

注 1) 牛乳小売業、自動車小売業、ガソリンスタンド及び新聞小売業を除く。

2) 建具・畳・宗教用具小売業の内、建具・畳小売業は、売場面積から除かれているので、売場面積なしとして集計する。

資料：東京都総務局統計部「商業統計調査報告」

(統計図表: I)

卸売業、小売業別商店数、従業者数及び年間販売額構成比の前回調査との比較

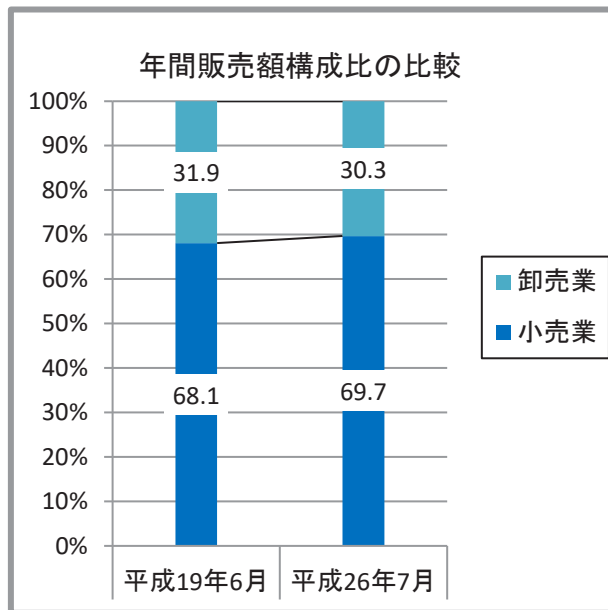
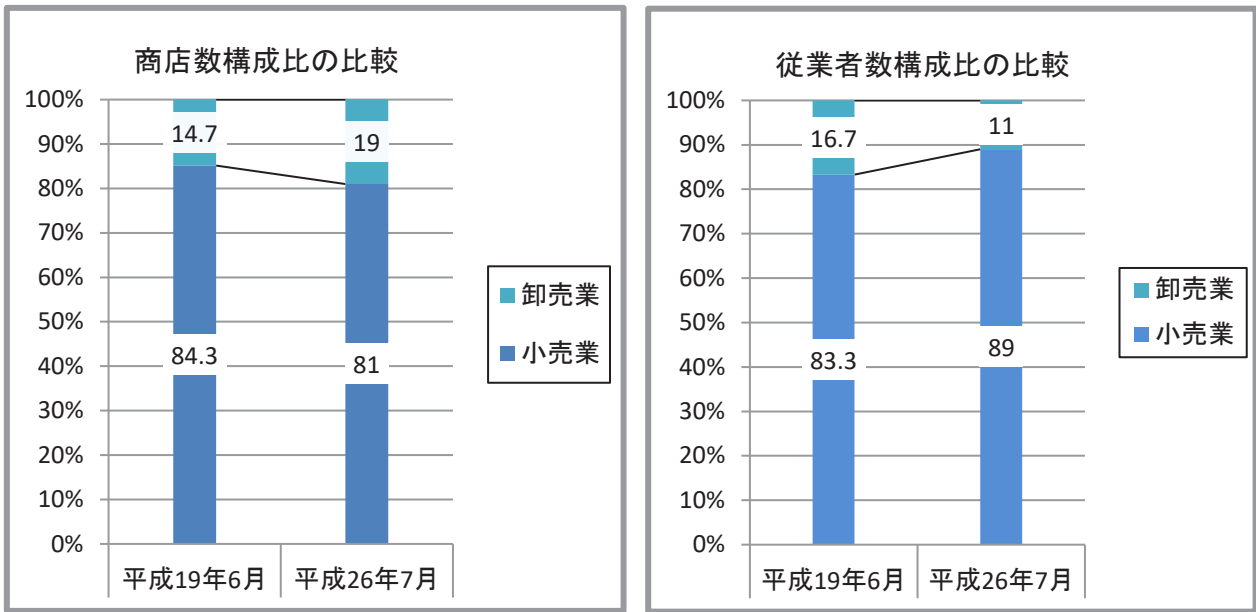

資料:「商業統計調査報告」

(4) 農 業

(4) - ア 農家数、農家人口及び経営耕地面積(16歳以上の人口)
(単位:戸、アール)

年 次	総 農 家 数			専 兼 業 農 家 数 (販 売 農 家 の み)					
	総 数	自給的 農家数	販 売 農家数	合 計	専 業 農家数	兼業農家数			
						計	農業が主	兼業が主	
平成 22 年	169	57	112	112	48	64	6	58	
27 年	149	56	93	93	40	53	3	50	
令和 2 年	125	44	81	-	-	-	-	-	

注 1) 農家とは、経営耕地面積が10アール以上又は過去1年間の農産物の総販売金額が15万円

2) 令和2年の専兼業農家数(販売農家のみ)の項目は、調査項目の見直しにより削除された

資料:東京都総務局統計部「東京都統計年鑑」、「農林業センサス東京都結果報告」

(4) - イ 耕地形態別経営耕地面積(販売農家)
(単位:アール)

年 次	総 数	田		畑			計
		計	そ の 他	計	その他	一般の畑	
平成 22 年	8,413	113	...	4,168	4,132
27 年	7,076	141	...	5,543	1,392
令和 2 年	5,472	-	...	4,164	1,308

資料:東京都総務局統計部「東京都統計年鑑」、「農林業センサス東京都結果報告」

(4) - ウ 農業従事者の年齢別人口

年 次	総 数			15 歳 ~ 19 歳			20 歳 ~ 29 歳		
	総 数	男	女	計	男	女	計	男	女
平成 22 年	230	128	102	3	2	1	4	3	1
27 年	177	106	71	-	-	-	4	3	1
令和 2 年	226	131	95	3	2	1	13	7	6

注 1) 平成17年・22年は販売農家のみの数値、令和2年は個人経営体の数値としている。

資料:東京都総務局統計部「東京都統計年鑑」、「農林業センサス東京都結果報告」

(4) - エ 農産物の年間販売額別農家数(農業経営体)

年 次	総 数		販 売 な し		100 万 円 未 満	
	経営体数	比 率	経営体数	比 率	経営体数	比 率
平成 22 年	115	100.0	6	5.2	56	48.7
27 年	105	100.0	3	2.9	53	50.5
令和 2 年	88	100.0	6	6.8	38	43.2

資料:東京都総務局統計部「東京都統計年鑑」、「農林業センサス東京都結果報告」

各年2月1日

農 家 人 口 (就 業 状 態 別)				経 営 耕 地 面 積
総 数	主 として 農 業 に 従 事	主 として 兼 業 に 従 事	そ の 他	
452	188	53	211	8,413
330	159	49	122	7,076
-	-	-	-	5,874

以上のいずれかに該当する世帯をいう。
ため記載なし。

各年2月1日

樹 園 地			農 家 1 戸 当 り の 耕 地 面 積
果 樹 園	茶 園	そ の 他	
…	…	…	75
…	…	…	76
…	…	…	67

各年2月1日

30 歳 ～ 39 歳			40 歳 ～ 49 歳			50 歳 ～ 59 歳			60 歳 以 上		
計	男	女	計	男	女	計	男	女	計	男	女
9	5	4	32	18	14	45	29	16	137	71	66
12	9	3	15	8	7	32	21	11	114	65	49
18	12	6	23	14	9	37	21	16	132	75	57

各年2月1日

100万円～300万円未満		300万円～500万円未満		500万円～1,000万円未満		1,000万円以上	
経営体数	比率	経営体数	比率	経営体数	比率	経営体数	比率
32	27.8	10	8.7	9	7.8	2	1.7
31	29.5	9	8.6	5	4.8	4	3.8
28	31.8	8	9.1	3	3.4	5	5.7

(4) - オ 農地法等による各種届出等取扱状況
(面積単位:㎡)

年次	農地法第3条 農地の権利移動 許可申請		農地法第4条 農地の転用届出		農地法第5条 農地転用のための 権利移動の届出	
	面積	件数	面積	件数	面積	件数
	令和元年度	0.00	0	1,477.00	7	10,883.46
2年度	809.39	2	2,067.57	6	22,239.89	27
3年度	0.00	0	2,011.00	5	17,745.14	38

資料:農業委員会事務局

(4) - カ 家畜の飼育数

年次	鶏
平成 22年2月1日	56
27年2月1日	X
令和 2年2月1日	X

資料:東京都総務局統計部「東京都統計年鑑」、「農林業センサス東京都結果報告」

(5) 事業創造施設

(5)-ア 東小金井事業創造センター

年次	内 容	入居状況 (3月末日)	延べ利用数 (年間)	新規 利用者数	退去者数
令和元年	個室 (6室)	6室	6者	1者	0者
	シェアブース (6室)	6室	8者	2者	2者
	シェアスペース (年間利用)	43者	54者	17者	11者
	シェアスペース (1日利用)	—	84人	—	—
	シェアスペース (貸切利用)	—	3件	—	—
令和2年	個室 (6室)	6室	7者	1者	1者
	シェアブース (6室)	6室	8者	2者	2者
	シェアスペース (年間利用)	57者	81者	43者	23者
	シェアスペース (1日利用)	—	162人	—	—
	シェアスペース (貸切利用)	—	0件	—	—
令和3年	個室 (6室)	6室	8者	2者	3者
	シェアブース (6室)	6室	6者	0者	0者
	シェアスペース (年間利用)	64者	75者	21者	11者
	シェアスペース (1日利用)	—	182人	—	—
	シェアスペース (貸切利用)	—	0件	—	—

注)平成26年4月1日開設
資料:市民部経済課

4. 市 民 生 活

(1) 所得

(1) - ア 産業別常用労働者1人平均月間現金給与総額

年次	令和元年平均	令和2年平均	令和3年平均
調査産業計	414,622	408,589	412,797
鉱業,採石業,砂利採取業	802,882	825,999	810,732
建設業	551,867	531,372	517,201
製造業	515,359	504,323	500,464
電気・ガス・熱供給・水道業	643,635	629,433	660,394
情報通信業	537,885	533,549	537,744
運輸業,郵便業	471,962	396,075	389,735
卸売・小売業	415,529	412,958	420,920
金融・保険業	670,309	675,392	615,129
不動産業,物品賃貸業	445,326	441,322	474,391
学術研究,専門・技術サービス業	559,637	532,108	513,884
宿泊業,飲食サービス業	136,317	123,941	135,239
生活関連サービス業,娯楽業	252,714	265,921	271,517
教育,学習支援業	370,492	374,275	369,221
医療,福祉	313,547	325,523	342,193
複合サービス事業	455,574	441,597	453,216
サービス業(他に分類されないもの)	328,620	321,099	333,272

資料:東京都総務局統計部「東京都の賃金、労働時間及び雇用の動き」

(1) - イ 給与の種類別常用労働者平均賃金

(ア) 月別・男女別

(単位:円)

年次	現金給与総額			きまって支給する給与額			特別に支払われた給与額				
	総数	男	女	総数	男	女	総数	男	女		
令和3年	4月	361,250	435,078	262,047	337,840	404,229	248,632	23,410	30,849	13,415	
	5月	352,411	426,164	255,580	330,710	397,702	242,756	21,701	28,462	12,824	
	6月	623,223	782,636	412,718	330,659	398,074	241,637	292,564	384,562	171,081	
	7月	452,863	557,883	313,504	333,470	400,706	244,250	119,393	157,177	69,254	
	8月	342,907	412,152	251,887	329,492	396,858	240,942	13,415	15,294	10,945	
	9月	346,388	417,542	252,676	330,619	397,507	242,524	15,769	20,035	10,152	
	10月	349,777	420,687	256,802	336,447	404,127	247,708	13,330	16,560	9,094	
	11月	356,415	432,467	257,022	331,074	399,255	241,968	25,341	33,212	15,054	
	12月	720,177	905,597	479,942	331,849	401,439	241,685	388,328	504,158	238,257	
	令和4年	1月	346,122	420,547	250,910	330,804	400,768	241,300	15,318	19,779	9,610
		2月	341,333	415,054	247,789	330,223	400,572	240,958	11,110	14,482	6,831
		3月	380,509	468,757	268,198	337,607	409,852	245,662	42,902	58,905	22,536

注)対象は、常用労働者5人以上の事業所である。

資料:東京都総務局統計部「東京都の賃金、労働時間及び雇用の動き」

(イ) 産業別・男女別
(単位:円)

令和4年3月

区 分	現金給与総額			きまって支給する給与額			特別に支払われた給与額		
	総数	男	女	総数	男	女	総数	男	女
調査産業計	380,509	468,757	268,198	337,607	409,852	245,662	42,902	58,905	22,536
鉱業,採石業,砂利採取業	570,550	616,030	451,553	567,078	614,454	443,118	3,472	1,576	8,435
建設業	506,734	543,625	341,092	435,864	465,416	303,173	70,870	78,209	37,919
製造業	458,393	521,219	322,630	385,968	439,943	269,332	72,425	81,276	53,298
電気・ガス・熱供給・水道業	484,076	502,281	388,303	476,941	494,093	386,706	7,135	8,188	1,597
情報通信業	472,524	524,728	355,318	418,012	461,161	321,136	54,512	63,567	34,182
運輸業,郵便業	402,537	448,754	273,041	363,282	397,501	267,404	39,255	51,253	5,637
卸売・小売業	377,729	474,969	256,460	329,364	410,185	228,571	48,365	64,784	27,889
金融・保険業	572,291	751,330	387,365	468,190	597,256	334,880	104,101	154,074	52,485
不動産業,物品賃貸業	410,779	469,636	296,681	389,518	444,654	282,633	21,261	24,982	14,048
学術研究,専門・技術サービス業	543,382	654,610	389,775	439,797	520,430	328,443	103,585	134,180	61,332
宿泊業,飲食サービス業	161,143	210,319	118,857	157,723	205,002	117,068	3,420	5,317	1,789
生活関連サービス業,娯楽業	259,988	308,819	223,821	246,057	283,109	218,614	13,931	25,710	5,207
教育,学習支援業	357,698	425,426	276,716	321,034	377,836	253,115	36,664	47,590	23,601
医療,福祉	292,428	393,914	258,942	281,626	377,370	250,034	10,802	16,544	8,908
複合サービス事業	343,570	407,875	252,835	338,476	402,041	248,786	5,094	5,834	4,049
サービス業(他に分類されないもの)	297,979	350,864	235,945	282,019	330,214	225,485	15,960	20,650	10,460

注)対象は、常用労働者5人以上の事業所である。

資料:東京都総務局統計部「東京都の賃金、労働時間及び雇用の動き」

(ウ) 規模別

(単位:円)

令和4年3月

区 分	現金給与総額				きまって支給する給与額				特別に支払われた給与額			
	5人～ 29人	30人～ 99人	100人～ 499人	500人 以上	5人～ 29人	30人～ 99人	100人～ 499人	500人 以上	5人～ 29人	30人～ 99人	100人～ 499人	500人 以上
調査産業計	271,112	370,198	407,820	502,470	247,577	316,717	363,827	446,061	23,535	53,481	43,993	56,409

注)対象は、常用労働者5人以上の事業所である。

資料:東京都総務局統計部「東京都の賃金、労働時間及び雇用の動き」

(2) 物 価

(2) - ア 東京都区部消費者物価指数

(平成27年平均=100)

年 次	総 合	食 料	住 居	光熱・ 水道	家具・ 家事用品	被服及び 履 物	保 健 医 療	交 通 通 信	教 育	教 養 娯 楽	諸 雑 費
平成 30年 平均	100.9	103.4	99.4	94.9	99.4	101.7	103.4	98.8	101.7	103.2	101.1
令和 元年 平均	101.7	104.1	99.9	97.9	102.0	102.9	104.3	98.3	100.7	105.1	101.6
2年 平均	101.8	105.5	100.4	95.0	103.9	104.9	105.1	98.7	94.2	104.3	101.1

資料:東京都総務局統計部「東京の物価」

(3) 建物

(3) - ア 木造建物用途別棟数及び床面積 (面積単位: m²)

年次	総数		専用住宅		共同住宅・寄宿舍	
	棟数	床面積	棟数	床面積	棟数	床面積
平成 30 年	22,866	2,458,522	18,959	1,942,013	2,216	382,856
令和 元年	23,123	2,479,738	19,273	1,966,068	2,201	381,744
2 年	23,392	2,502,118	19,598	1,991,460	2,185	380,531
3 年	23,653	2,520,769	19,921	2,014,439	2,166	378,074
4 年	23,997	2,545,443	20,291	2,038,233	2,151	376,914

資料: 市民部資産税課

(3) - イ 非木造建物用途別棟数及び床面積 (面積単位: m²)

年次	総数		事務所・店舗・百貨店		住宅・アパート	
	棟数	床面積	棟数	床面積	棟数	床面積
平成 30 年	5,584	2,241,038	465	326,478	4,503	1,804,667
令和 元年	5,621	2,268,009	466	328,467	4,547	1,817,516
2 年	5,687	2,295,013	470	331,754	4,599	1,839,514
3 年	5,670	2,405,789	470	332,860	4,517	1,948,601
4 年	5,699	2,408,954	480	333,751	4,532	1,950,668

資料: 市民部資産税課

(3) - ウ 木造、非木造別建物棟数及び床面積 (面積単位: m²)

各年1月1日

年次	総数		木造		非木造	
	棟数	床面積	棟数	床面積	棟数	床面積
平成 30 年	28,450	4,699,560	22,866	2,458,522	5,584	2,241,038
令和 元年	28,744	4,747,747	23,123	2,479,738	5,621	2,268,009
2 年	29,079	4,797,131	23,392	2,502,118	5,687	2,295,013
3 年	29,323	4,926,558	23,653	2,520,769	5,670	2,405,789
4 年	29,696	4,954,397	23,997	2,545,443	5,699	2,408,954

資料: 市民部資産税課

各年1月1日

併用住宅		事務所・銀行・店舗		劇場・病院		その他	
棟数	床面積	棟数	床面積	棟数	床面積	棟数	床面積
818	99,923	128	13,535	10	1,146	735	19,049
802	98,406	133	13,992	10	1,146	704	18,382
789	97,330	130	13,802	10	1,146	680	17,849
774	95,693	131	14,076	8	989	653	17,498
768	95,196	141	16,939	8	989	638	17,172

各年1月1日

病院・ホテル		その他	
棟数	床面積	棟数	床面積
15	26,747	601	83,146
18	39,925	590	82,101
20	42,434	598	81,311
20	42,434	663	81,894
20	42,434	667	82,101

(3) - エ 公共賃貸住宅戸数

総 数	都 営 住 宅	都営住宅(その他)
2,491	654	-

資料:東京都総務局統計部「東京都統計年鑑」

(3) - オ 構造別着工建築物数

(面積単位: m²)

年 次	総 数		木 造		鉄骨鉄筋コンクリート造	
	棟 数	床 面 積 の 合 計	棟 数	床 面 積 の 合 計	棟 数	床面積 の合計
平成 30 年	692	97,444	571	55,180	1	1,998
令和 元 年	632	72,447	538	52,993	-	-
2 年	576	70,093	513	50,829	-	-

資料:東京都総務局統計部「東京都統計年鑑」

(3) - カ 着工住宅数

(面積単位: m²)

年 次	新 設									
	総 数		持 家		貸 家		給 与 住 宅		分 譲 住 宅	
	戸 数	総床面積	戸 数	総床面積	戸 数	総床面積	戸 数	総床面積	戸 数	総床面積
平成 30 年	1,152	83,077	196	20,808	429	16,505	1	191	526	45,573
令和 元 年	874	64,771	241	24,208	310	13,477	1	114	322	26,972
2 年	838	63,320	208	20,903	293	14,769	-	-	337	27,648

注 1) 建築基準法により建築主から届出のあった建築工事届により着工住宅を工事別に分類した。

2) 「新設」とは建築物の新築、増築、又は改築によって住宅の戸が新たに造られる工事をいう。

資料:東京都総務局統計部「東京都統計年鑑」

令和2年3月31日

市 営 住 宅	都 供 給 公 社	独立行政法人都市再生機構
193	1,042	602

各年1月1日

鉄筋コンクリート造		鉄 骨 造		コンクリートブロック造		そ の 他	
棟数	床 面 積 の 合 計	棟 数	床 面 積 の 合 計	棟 数	床 面 積 の 合 計	棟 数	床 面 積 の 合 計
12	16,961	108	23,305	-	-	-	-
6	3,478	88	15,976	-	-	-	-
7	7,165	53	12,046	-	-	3	53

各年1月1日

そ の 他									
総 数		持 家 貸 家				給 与 住 宅		分 譲 住 宅	
件数	総床面積	件数	総床面積	件数	総床面積	件数	総床面積	件数	総床面積
18	528	3	95	5	117	10	316	-	-
8	248	4	186	3	51	1	11	-	-
10	153	-	-	9	142	1	11	-	-

(4) 生活

(4) - ア たばこ、酒類の消費量及びたばこ税額等

区 分				令和元年度	令和2年度	令和3年度
た ば こ	消費 本 数	総 数	千本	86,855	85,184	83,358
		1世帯当り	本	1,433	1,390	1,341
		1人当り	本	714	695	672
	税 額	総 数	千円	491,434	500,576	525,753
		1世帯当り	円	8,110	8,169	8,456
		1人当り	円	4,040	4,085	4,237
酒 類	総 数	kℓ	23,643	25,757	-	
	清 酒	kℓ	1,317	1,159	-	
	合 成 清 酒	kℓ	29	22	-	
	し ょ う ち ゅ う	kℓ	1,779	1,876	-	
	ビ ー ル	kℓ	5,667	6,523	-	
	そ の 他	kℓ	14,851	16,177	-	

注1) 酒類は、武蔵野税務署管内(武蔵野市、三鷹市、小金井市)の数値

注2) 酒類の令和3年度の数値(速報値)は未確定

注3) 酒類に関する各表の計数は、単位未満を四捨五入しているため、表の内容と総数が一致しない場合がある。

注4) 酒類の「その他」欄は、みりん、果実酒、甘味果実酒、ウイスキー、ブランデー、原料用アルコール、発泡酒、その他の醸造酒、スピリッツ、リキュール、粉末酒、雑酒を合計した数値である。

資料: 市民部市民税課、東京国税局HP

(4) - イ 畜犬登録数

年 次	登録総頭数	廃犬数
平成 30 年度	4,413	293
元 年度	4,364	352
2 年度	4,465	316
3 年度	4,459	405

資料: 福祉保健部健康課

(4) - ウ テレビジョン受信契約件数

年 次	放送受信契約数	衛星契約数
平成 30 年度	43,705	25,590
令和 元 年度	43,962	25,741
2 年度	43,294	25,466

注) 衛星契約数は再掲

資料: NHK西東京営業センター

(5) 市民意識

(5) - ア 各種相談窓口事項別利用件数

区 分	平成 30 年度	令和 元 年度	令和 2 年度	令和 3 年 4 月	5 月	6 月	7 月	8 月	9 月	10 月	11 月	12 月	令和 4 年 1 月	2 月	3 月
市民相談 (市民の声)	1,246	1,252	1,269	98	83	94	100	70	89	82	80	103	88	115	112
外国人相談	0	0	0	0	0	0	0	0	0	0	0	0	0	0	0
法律相談	544	535	457	45	36	48	44	53	46	41	46	48	41	41	54
人権・ 身の上相談	17	21	中止	中止	中止	中止	中止	中止	中止	中止	0	0	1	中止	中止
相続等暮らしの 書類作成相談	33	58	31	6	5	2	3	4	3	4	5	4	5	2	6
行政相談	9	20	5	0	中止	中止	中止	中止	中止	中止	0	1	中止	中止	中止
税務相談	129	130	66	6	6	6	3	9	9	9	10	12	11	6	11
建築相談	16	12	17	3	-	3	0	1	0	0	-	1	0	1	2
登記相談	16	22	16	2	-	3	5	1	1	4	-	4	2	3	0
表示登記相談	3	7	6	0	-	0	1	1	0	0	-	1	0	0	0
交通事故相談	18	13	17	2	0	3	3	1	1	0	2	1	2	1	0
年金・労務・成年 後見制度相談	8	11	5	0	0	1	0	0	1	0	0	3	1	1	1
女性総合相談	136	119	135	9	8	13	12	8	7	13	9	3	8	7	11
子ども家庭相談	3,087	3,642	4,414	418	429	428	416	411	464	496	483	480	470	456	478
消費生活相談	905	900	940	62	52	65	59	69	70	71	67	67	55	62	52
教育相談	1,573	1,477	1,752	146	153	169	166	137	184	216	219	175	192	180	177

注1) 令和2年度以降は、新型コロナウイルスの影響により相談業務を中止した期間あり。

注2) 令和3年度から、年金・労務・成年後見制度相談を年金・労務相談へ変更。

資料: 企画財政部企画政策課・広報秘書課、市民部経済課、子ども家庭部子育て支援課
学校教育部指導室

(5) - イ 市民相談内容別状況

区分	内容別事項	令和元年度	令和2年度	令和3年度
市民のくらし	行政一般	94	106	93
	日常生活	120	108	95
	訴訟・調停・公正証書	19	11	10
	事故・損害賠償	11	7	6
	税金	19	67	59
	施設等案内	98	83	73
家庭生活	出生	2	0	0
	結婚・離婚	101	82	72
	死亡・遺言・墓	47	35	31
	親族・扶養	9	26	23
	戸籍・氏の変更	7	5	5
	財産・相続・贈与	153	130	114
消費	公共料金	0	0	0
	買物・売物	10	7	6
	サラ金・貸貸金・保証人	3	13	12
福祉	子ども・保育園	45	56	49
	女性	7	24	21
	高齢者	18	19	17
	障がい者	1	2	2
	生活困窮者	13	83	73
	年金・恩給	5	7	6
健康	保健・検診	43	36	32
	医療機関	9	11	10
	薬	0	0	0
	食品・衛生	0	6	5
仕事	事業・融資	8	13	12
	就職・退職	7	10	9
	職場・労働条件	1	12	11
	商取引	0	0	0
	資格取得	0	0	0
	内職・パートタイム	1	14	12
教育	学校・幼稚園	17	12	11
	各種学校	0	1	1
	趣味	3	0	0
	催物・まつり・行事	25	4	4
	スポーツ	35	36	32
	文化・名所旧跡	40	2	2

資料:企画財政部広報秘書課

市民相談内容別状況(続)

区分	内容別事項	令和元年度	令和2年度	令和3年度
生活環境	公害・音・電波・煤煙	3	7	6
	生活環境	19	35	31
	日照	2	1	1
	自然保護	4	0	0
	ごみ	45	54	48
	ペット	6	1	1
都市施設	都市計画	40	11	0
	道路・街路灯	31	26	23
	河川・用水	0	0	0
	上水道	0	0	0
	下水道	1	0	0
	交通・自転車・カーブミラー	48	29	26
	電気・ガス・電話	2	1	1
すまいる	土地・境界線・相隣	23	25	22
	建物・建築許可	3	5	5
	資金	0	0	0
	公共住宅	20	20	18
	不動産売買	2	3	3
	貸借(契約)・立ち退き	14	18	16
	登記	18	5	5

資料:企画財政部広報秘書課

(5) - ウ 情報公開請求状況

年次	請求件数	公開	一部公開	非公開	不存在	存否応答拒否	審査請求
令和元年度	80	34	61	18	12	0	2
2年度	105	45	88	45	40	0	3
3年度	114	82	90	19	14	0	0

注 1) 不存在の件数は、非公開のうちの件数

注 2) 請求書1枚で複数の市政情報の請求ができるため、1件の請求に対して複数の決定が行われる場合がある。

資料:総務部総務課

(6) 金融

(6) - ア 小口事業資金融資件数及び融資額 (金額単位:千円)

年次		融資件数	融資総額	1件当たり平均融資額
平成30年度		98	318,750	3,252
令和元年度		117	420,750	3,596
2年度		32	100,380	3,137
申 込 月 別 内 訳	3年4月	12	31,620	2,635
	5月	9	29,400	3,267
	6月	24	83,000	3,458
	7月	20	66,400	3,320
	8月	18	55,090	3,061
	9月	11	33,600	3,055
	10月	12	29,490	2,458
	11月	14	41,580	2,970
	12月	20	65,940	3,297
	1月	10	39,500	3,950
	2月	17	52,500	3,088
	3月	8	28,190	3,524

資料:市民部経済課

(6) - イ 小口事業資金業種別融資件数及び融資額(令和3年度) (金額単位:千円)

区分	融資件数	融資総額
総数	175	556,310
建設業	28	81,280
製造業	7	22,000
運輸・通信業	7	21,000
卸売業	7	26,000
小売業	22	57,080
飲食業	15	59,700
不動産業	14	54,570
サービス業	73	232,780
その他	2	1,900

資料:市民部経済課

(7) 公共施設

(7) - ア 市民会館利用状況

(単位:時間) 貸出区分1時間単位

年次	総数	A 会議室	B 会議室
令和元年度	4,793	2,365	2,428
2年度	3,609	1,821	1,788
3年度	4,650	2,394	2,256

資料:市民部コミュニティ文化課

(7) - イ 東小金井駅開設記念会館利用状況

(単位:時間) 貸出区分1時間単位

年次	総数	ギャラリー	A 会議室	B 会議室	和室
令和元年度	6,880	1,693	1,504	1,621	2,062
2年度	4,039	1,016	1,122	969	932
3年度	5,616	1,592	1,277	1,145	1,602

資料:市民部コミュニティ文化課

(7) - ウ 前原暫定集会施設利用状況

(単位:時間) 貸出区分1時間単位

年次	総数	A 会議室	B 会議室	C 会議室
令和元年度	6,795	2,325	2,145	2,325
2年度	2,201	894	720	587
3年度	408	408	0	0

資料:市民部コミュニティ文化課

(7) - エ 婦人会館利用状況

(単位:時間) 貸出区分1時間単位

年次	総数	集会室A	集会室B	和室1	和室2	料理室
令和元年度	2,696	1,056	566	538	480	56
2年度	2,620	1,022	606	450	542	0
3年度	2,846	1,125	843	396	480	2

資料:市民部コミュニティ文化課

(7) - オ 上之原会館利用状況
(単位:時間) 貸出区分1時間単位

年次	総数	集会室A	集会室B	集会室C	和室1	和室2
令和元年度	7,772	2,075	1,656	1,802	922	1,317
2年度	4,723	1,348	1,179	1,001	486	709
3年度	6,124	1,747	1,567	1,286	685	839

資料:市民部コミュニティ文化課

(7) - カ 前原町西之台会館利用状況
(単位:時間) 貸出区分1時間単位

年次	総数	集会室A	集会室B	和室1	和室2
令和元年度	4,477	1,342	1,524	699	912
2年度	3,339	1,263	1,098	264	714
3年度	4,262	1,402	1,431	427	1,002

資料:市民部コミュニティ文化課

(7) - キ 桜町上水会館利用状況
(単位:時間) 貸出区分1時間単位

年次	総数	集会室A	集会室B	和室1	和室2	和室3
令和元年度	3,925	1,572	1,061	313	312	667
2年度	2,234	881	404	236	236	477
3年度	3,795	1,330	981	423	412	649

資料:市民部コミュニティ文化課

(7) - ク 貫井北町集会場利用状況
(単位:件)

年次	総数	集会室
令和元年度	539	539
2年度	336	336
3年度	441	441

資料:市民部コミュニティ文化課

(7) - ケ 貫井北町中之久保集会所利用状況
(単位:件)

年次	総数	和室1	和室2
令和元年度	907	590	317
2年度	508	364	144
3年度	750	526	224

資料:市民部コミュニティ文化課

(7) - コ 前原町丸山台集会所利用状況
(単位:件)

年次	総数	和室 1	和室 2	和室 3
令和元年度	925	445	218	262
2年度	627	346	153	128
3年度	798	426	185	187

資料:市民部コミュニティ文化課

(7) - サ 貫井南町三楽集会所利用状況
(単位:件)

年次	総数	集会室	和室 1	和室 2
令和元年度	867	250	336	281
2年度	340	107	162	71
3年度	462	165	178	119

資料:市民部コミュニティ文化課

(7) - シ 東町友愛会館利用状況
(単位:件)

年次	総数	集会室	和室 1	和室 2
令和元年度	1,262	435	488	339
2年度	826	273	362	191
3年度	1,094	322	523	249

資料:市民部コミュニティ文化課

(7) - ス 中町桜並集会所利用状況
(単位:件)

年次	総数	集会室 A	集会室 B	和室
令和元年度	1,346	492	498	356
2年度	997	395	392	210
3年度	1,214	515	514	185

資料:市民部コミュニティ文化課

(7) - セ 貫井北五集会所利用状況
(単位:件)

年次	総数	集会室 A	集会室 B	和室
令和元年度	1,336	471	503	362
2年度	612	204	241	167
3年度	906	293	343	270

資料:市民部コミュニティ文化課

(7) - ソ 中町天神前集会所利用状況
(単位:件)

年次	総数	集会室	和室
令和元年度	746	482	264
2年度	502	326	176
3年度	604	392	212

資料:市民部コミュニティ文化課

(7) - タ 東町集会所利用状況
(単位:件)

年次	総数	集会室 A	集会室 B	和室
令和元年度	2,314	791	771	752
2年度	1,396	519	515	362
3年度	1,803	652	646	505

資料:市民部コミュニティ文化課

(7) - チ 市立はけの森美術館利用状況
(単位:人)

年次	展覧会入館者数	所蔵作品展入場者数	企画展入場者数
令和元年度	6,480	1,776	4,704
2年度	2,423	2,423	0
3年度	2,655	912	1,743

資料:市民部コミュニティ文化課

(7) - ツ 市民交流センター利用状況
(単位:件)

年次	総数	大ホール	小ホール	市民ギャラリー
令和元年度	4,940	300	513	223
2年度	3,427	188	317	85
3年度	4,519	280	441	198

練習室1	練習室2	練習室3	練習室4
762	701	731	746
643	533	560	652
741	631	646	683

和室	マルチパーパススペースA	マルチパーパススペースB	マルチパーパススペースC	マルチパーパススペースD
474	42	97	92	259
213	7	55	32	142
356	57	138	118	230

資料:市民部コミュニティ文化課

5. 社 会 福 祉

(1) 生活保護

(1) - ア 扶助種別被保護世帯数、人員及び保護率

(単位:%)

年次	生活保護		生活扶助		住宅扶助		教育扶助		医療扶助		介護扶助	
	世帯	人員	世帯	人員	世帯	人員	世帯	人員	世帯	人員	世帯	人員
令和元年度	1,565	1,753	1,329	1,481	1,393	1,561	23	31	1,171	1,284	251	255
2年度	1,592	1,768	1,377	1,526	1,427	1,578	24	32	1,197	1,292	258	262
3年度	1,606	1,769	1,376	1,513	1,448	1,592	22	30	1,202	1,288	284	290

注1)生活保護から介護扶助は各年度末数値

出産扶助から葬祭扶助は各年間数値

2) 保護率は、生活保護人員÷各年度末現在人口×1,000

資料:福祉保健部地域福祉課

出産扶助		生業扶助		葬祭扶助		保護率
世帯	人員	世帯	人員	世帯	人員	
1	1	16	20	0	0	14.27
0	0	17	18	0	0	14.21
0	0	18	20	1	1	14.18

(1) - イ 年齢階層別、男女別被保護人員

各年7月1日

年齢別階層	令和元年		令和2年		令和3年	
	男	女	男	女	男	女
総数	1,068	654	1,077	664	1,098	671
0歳	1	0	1	1	0	0
1～2歳	2	4	1	4	0	1
3～5歳	3	4	4	2	2	6
6～8歳	8	5	5	6	6	3
9～11歳	4	5	3	6	3	6
12～14歳	9	3	10	3	6	3
15～19歳	14	9	10	9	16	9
20～29歳	29	16	28	23	33	26
30～39歳	53	39	53	39	47	35
40～49歳	145	80	146	79	133	80
50～59歳	255	79	272	84	278	85
60～64歳	120	47	130	44	126	48
65～69歳	152	51	127	48	142	49
70歳以上	273	312	287	316	306	320

資料:福祉保健部地域福祉課

(1) - ウ 生活保護開始、廃止世帯数及び人員

年 次	開 始		廃 止	
	世 帯 数	人 員	世 帯 数	人 員
令和 元 年度	292	314	259	270
2 年度	237	255	192	212
3 年度	230	248	232	245

資料:福祉保健部地域福祉課

(1) - エ 労働力状態別被保護世帯数

年 次	世帯主が	世帯主が	世帯主が	世帯主が	世帯員が	働いている
	常用労働者	日雇労働者	内職者	その他の 就業者	働いている 世帯	者のいない 世帯
令和 元 年度	179	23	17	29	16	1,306
2 年度	158	16	12	28	16	1,370
3 年度	163	19	14	25	15	1,362

資料:福祉保健部地域福祉課

(1) - オ 扶助種類別扶助費支給状況

(単位:円)

年 次	総 額	生 活 扶 助	住 宅 扶 助	教 育 扶 助	医 療 扶 助
令和 元 年度	3,267,803,506	1,088,364,641	794,250,498	4,686,353	1,305,653,043
2 年度	3,453,484,502	1,089,289,846	827,803,545	3,562,348	1,448,221,798
3 年度	3,501,007,304	1,098,362,727	857,953,643	3,228,142	1,436,438,902

葬 祭 扶 助	生 業 扶 助	出 産 扶 助	介 護 扶 助	保 護 施 設 事 務 費
7,303,158	6,207,030	0	54,010,163	6,612,476
8,558,592	2,997,364	6,000	61,574,295	10,490,663
8,648,232	4,180,380	10,060	75,180,997	9,917,544

就 労 自 立 給 付 金	進 学 準 備 給 付 金
716,144	0
380,051	600,000
784,457	400,000

資料:福祉保健部地域福祉課

(1) - カ 生活福祉資金種別貸付状況
(金額単位:円)

年 次	総 数		福 祉 資 金		教 育 支 援 資 金		緊 急 小 口 資 金	
	件 数	金 額	件 数	金 額	件 数	金 額	件 数	金 額
令和元年度	6	7,842,801	0	0	2	1,242,000	0	0
2 年度	7	10,607,108	1	220,000	2	1,630,000	0	0
3 年度	5	4,925,554	1	37,000	0	0	0	0

総 合 支 援 資 金		不 動 産 担 保 型 生 活 資 金	
件 数	金 額	件 数	金 額
0	0	4	6,600,801
0	0	4	8,757,108
0	0	4	4,888,554

資料:小金井市社会福祉協議会

(2) 児童福祉

(2) - ア 保育園別定員数及び管内入所児童数

令和4年4月1日(単位:人)

保育園名	定員数	管内入所児童数							
		計	0歳	1歳	2歳	3歳	4歳	5歳	
総数	3,575	3,279	252	600	649	634	575	569	
公立	くりのみ	113	97	6	14	16	18	22	21
	わかたけ	112	96	6	12	15	21	19	23
	小金井	114	94	6	14	16	19	20	19
	さくら	113	88	3	13	16	18	17	21
	けやき	140	127	12	20	22	24	23	26
私立	ひなぎく	110	105	7	15	19	22	21	21
	貫井	150	125	8	18	24	22	29	24
	愛の園	140	133	15	20	23	24	25	26
	光明第二	122	117	4	20	21	24	22	26
	しんあい	125	125	9	20	24	24	24	24
	こむぎ	118	115	10	21	20	21	21	22
	ひまわり	60	54	0	10	11	11	11	11
	アスク武蔵小金井北口	104	101	12	17	17	18	20	17
	駅前コスモ	86	70	3	12	12	12	15	16
	小金井北・プチクレイシュ	60	66	5	12	12	11	13	13
	ういず武蔵小金井	60	57	5	10	11	11	10	10
	第二コスモ	60	55	5	10	8	11	10	11
	グローバルキッズ武蔵小金井園	90	88	9	14	16	16	16	17
	キッズガーデン東小金井駅前	59	53	3	10	10	10	10	10
	第六コスモ	91	79	6	14	15	13	15	16
	まなびの森保育園武蔵小金井	100	108	6	18	24	22	19	19
	東京工学院きしゃぼっぽ	48	41	6	8	8	6	5	8
	キッズガーデン武蔵小金井	90	89	9	12	15	18	17	18
	ドリームキッズ小金井	40	35	4	6	6	7	5	7
	武蔵小金井雲母	60	59	6	10	10	11	11	11
	第十コスモ	135	133	9	24	24	26	24	26
	キッズガーデン小金井桜町	90	72	3	12	14	11	17	15
	しんあいのぞみ	41	38	3	7	7	7	7	7
	小金井公園ハイジ	50	45	2	9	9	9	8	8
	貫井あおいそら	50	43	2	9	9	7	8	8
	小金井なないろ	80	63	6	12	14	16	13	2
	グローバルキッズ小金井第二	60	56	6	8	10	11	11	10
	上水ハイジ	50	41	4	7	8	9	7	6
	武蔵小金井えほん	60	36	5	9	10	10	2	0
	キッズガーデン新小金井	60	42	5	8	8	11	6	4

資料:子ども家庭部保育課

(2) - ア 保育園別定員数及び管内入所児童数(続)

保育園名	定員数	管内入所児童数								
		計	0 歳	1 歳	2 歳	3 歳	4 歳	5 歳		
私	げんきな森	100	66	4	16	16	19	5	6	
	ヴィラまなびの森 保育園武蔵小金	82	67	2	13	16	16	14	6	
	ココファン・ナー サリー東小金井	66	41	5	12	12	7	3	2	
	十八コスモ	58	28	0	9	9	10	0	0	
	二十コスモ	61	21	0	12	6	2	1	0	
	キッズガーデン	73	27	6	10	5	5	0	1	
	小金井中町 アスク武蔵小金	50	49	6	10	12	14	4	3	
	井南口 アンジェリカ	67	22	0	10	8	4	0	0	
	東小金井 けやきの森 認定こども園	120	116	6	15	15	26	26	28	
	こどものへや	19	9	0	1	8	0	0	0	
	また明日	12	9	1	1	7	0	0	0	
	立	第四コスモ	19	15	2	7	6	0	0	0
		ひがし	12	10	3	4	3	0	0	0
		みらいえ保育園 武蔵小金井駅前	19	18	3	8	7	0	0	0
		Arkゆめの保育園	19	17	2	8	7	0	0	0
		みらいえ保育園 武蔵小金井南	18	14	1	7	6	0	0	0
家庭的保育室 おひさまルーム		5	4	1	2	1	0	0	0	
家庭的保育室 オテ	5	1	0	0	1	0	0	0		
管外	-	13	0	0	3	0	6	4		

資料:子ども家庭部保育課

(2) - イ 入所児童数及び未入所児童数

各年4月1日

区 分	令和元年度	令和2年度	令和3年度
入所児童数	2,405	2,583	2,898
総数			
公 立 分	529	531	520
民 間 分	1,876	2,052	2,378
未入所児童総数	111	97	41

注 1) 未入所児童総数は各年4月1日現在

注 2) 未入所児童数は、市の単独保育施設で保育されている児童および、特定の保育所を希望し、私的な理由により待機している児童を含めない数値である。

資料:子ども家庭部保育課

(2) - ウ 学童保育所別在籍児童数

各年4月1日

	令和元年度	令和2年度	令和3年度
総 数	1069	1193	1287
たまむし第1学童保育所	87	113	128
たまむし第2 "	50	41	45
あかね第1 "	76	46	46
あかね第2 "	63	45	46
あかね第3 "	63	43	43
あかね第4 "	-	41	40
あかね第5 "	-	41	43
ほんちょう "	97	103	109
さくらなみ第1 "	72	77	110
さくらなみ第2 "	60	60	63
さわらび第1 "	67	76	71
さわらび第2 "	36	35	36
たけとんぼ第1 "	57	65	69
たけとんぼ第2 "	40	40	48
まえはら第1 "	70	82	102
まえはら第2 "	38	48	34
みどり第1 "	69	87	109
みどり第2 "	36	40	29
みなみ第1 "	46	55	59
みなみ第2 "	42	55	57

資料:子ども家庭部児童青少年課

(2) - エ 児童遊園、子供広場設置状況

(面積単位: m²)

年 次	児 童 遊 園		子 供 広 場	
	設 置 数	延 面 積	設 置 数	延 面 積
令和元年度	85	29,594	46	12,877
2年度	85	29,594	46	12,877
3年度	85	29,594	43	11,506

資料:環境部環境政策課

(2) - オ 小金井市愛育手当支給状況

(金額単位:千円)

年 次	支 給 総 額	3 歳 児			4 歳 児			5 歳 児		
		受給者	延月数	支給額	受給者	延月数	支給額	受給者	延月数	支給額
令和元年度	4,081	35	263	1,920	20	160	1,168	18	136	993
2年度	1,613	10	86	628	4	39	284	9	96	701
3年度	1,344	4	42	307	10	100	730	4	42	307

資料:子ども家庭部子育て支援課

(2) - カ 児童手当支給状況

(金額単位:千円)

年 次	児童手当				特例給付		計	
	対象 児童数	左 の 内 訳		支 給 額	対象 児童数	支 給 額	対象 児童数	支 給 額
		被用者	非被用者					
令和元年度	10,390	8,920	1,470	1,374,420	3,423	197,575	13,813	1,571,995
2年度	10,510	9,048	1,462	1,384,170	3,673	206,980	14,183	1,591,150
3年度	10,647	9,187	1,460	1,402,910	3,807	218,870	14,454	1,621,780

資料:子ども家庭部子育て支援課

(2) - キ 児童育成手当支給状況
(金額単位:千円)

年次	対象 児童数	左の内訳			支給額
		障害	育成	障害+育成	
令和元年度	852	51	789	12	141,148
2年度	876	53	812	11	145,435
3年度	847	64	773	10	143,957

資料:子ども家庭部子育て支援課

(2) - ク 児童扶養手当支給状況
(金額単位:千円)

年次	受給者数	支給額
令和元年度	470	210,388
2年度	497	170,917
3年度	486	165,889

資料:子ども家庭部子育て支援課

(2) - ケ 子供会育成状況

年次	一小と南小		二小と本町小		三小と緑小	
	団体数	会員数	団体数	会員数	団体数	会員数
令和元年度	9	593	10	788	11	724
2年度	8	576	9	638	11	598
3年度	8	614	9	522	11	593

四小と前原小		東小と南小		ジュニア・シニアリーダー		団体 総数	市子連 本部会 員数	会 員 総 数
団体数	会員数	団体数	会員数	団体数	会員数			
11	704	7	336	2	29	50	4	3,178
10	633	6	228	2	26	46	1	2,700
10	517	6	237	2	24	46	1	2,508

資料:子ども家庭部児童青少年課

(2) - コ 児童館、移動児童館利用状況
(単位:人)

年次	児童館				移動児童館	
	本町	東	貫井南	緑	回数	参加人員
令和元年度	17,896	28,010	18,403	20,980	6	435
2年度	13,236	13,600	10,712	14,292	4	232
3年度	16,475	22,080	14,624	16,911	8	367

資料:子ども家庭部児童青少年課

(3) 高齢者福祉

(3) - ア 老人クラブ別会員数

区 分	令 和 元 年	令 和 2 年	令 和 3 年
総 数	1,335	1,227	1,137
東 部 寿 楽 会	143	113	102
本 町 長 生 会	84	88	83
南 部 長 生 会	91	93	86
北 部 長 生 会	122	108	102
梶 野 高 砂 会	104	98	94
緑 長 生 会	149	145	128
柏 鳳 会	91	86	81
ぬ く い 会 東	123	121	114
ぬ く い 会 西	160	128	113
三 楽 会	99	88	83
松 寿 会	74	71	60
悠 楽 会	53	55	58
緑 寿 会	42	33	33

資料:福祉保健部介護福祉課

(3) - イ 後期高齢者(長寿)医療制度の現況(受給者数)

各年3月31日

年 次	被保険者 総 数	負 担 区 分				障 害 者 認 定 (再 掲)			年 間 平 均 被 保 険 者 数
		1割負担者			3 割 負 担 者	被 保 険 者 数	負 担 区 分		
		一 般	低 II	低 I			1割負担者	3割負担者	
令和元年度	13,148	6,559	2,240	2,097	2,252	27	26	1	13,089
令和2年度	13,172	6,554	2,295	2,072	2,251	27	26	1	13,202
令和3年度	13,528	6,743	2,443	2,067	2,275	25	25	0	13,293

資料:市民部保険年金課

(3) - ウ 養護老人ホーム入所者数
(単位:人)

年 次	入 所 者 数
令和元年度	7
2 年度	8
3 年度	11

資料:福祉保健部介護福祉課

(3) - エ 介護認定審査会認定状況 (単位:件)

年 次	自 立	要支援		要介護					合 計
		1	2	1	2	3	4	5	
令和元年度	63	765	551	1,106	655	491	512	516	4,659
2 年度	70	722	444	992	587	419	420	385	4,039
3 年度	74	746	462	976	560	440	465	333	4,056

資料:福祉保健部介護福祉課

(3) - オ 要介護認定者数 (単位:人)

令和4年3月31日

区 分	要支援		要介護					合 計
	1	2	1	2	3	4	5	
第1号被保険者	1,011	630	1,259	807	590	625	485	5,407
第2号被保険者	10	13	13	28	13	11	11	99
合 計	1,021	643	1,272	835	603	636	496	5,506

資料:福祉保健部介護福祉課

(4) ひとり親福祉

(4) - ア 母子及び父子福祉資金貸付状況

(金額単位:円)

	事業開始資金		事業継続資金		修学資金		技能習得資金		修業資金		就職支度資金	
	件数	金額	件数	金額	件数	金額	件数	金額	件数	金額	件数	金額
令和元年度	0	0	0	0	7	3,805,300	0	0	0	0	0	0
2年度	0	0	0	0	5	2,661,000	0	0	0	0	0	0
3年度	0	0	0	0	2	810,000	0	0	0	0	0	0

医療介護資金		生活資金		住宅資金		転宅資金		就学支度資金		結婚資金	
件数	金額	件数	金額	件数	金額	件数	金額	件数	金額	件数	金額
0	0	0	0	0	0	0	0	2	690,000	0	0
0	0	0	0	0	0	1	260,000	1	250,000	0	0
0	0	0	0	0	0	0	0	0	0	0	0

資料:子ども家庭部子育て支援課

(4) - イ 女性福祉資金貸付状況

(金額単位:円)

	事業開始資金		事業継続資金		技能習得資金		就職支度資金		住宅資金		転宅資金	
	件数	金額	件数	金額	件数	金額	件数	金額	件数	金額	件数	金額
令和元年度	0	0	0	0	0	0	0	0	0	0	0	0
2年度	0	0	0	0	0	0	0	0	0	0	0	0
3年度	0	0	0	0	0	0	0	0	0	0	0	0

医療介護資金		生活資金		結婚資金		修学資金		就学支度資金	
件数	金額	件数	金額	件数	金額	件数	金額	件数	金額
0	0	0	0	0	0	0	0	0	0
0	0	0	0	0	0	0	0	0	0
0	0	0	0	0	0	1	149,000	1	30,000

資料:子ども家庭部子育て支援課

(5) 心身障がい者福祉

(5) - ア 身体障害者手帳所持者数

年次	総数	視覚障がい	聴覚障がい等	言語機能障がい	肢体不自由	呼吸器機能障がい	心臓機能障がい	じん臓機能障がい	膀胱又は直腸機能障がい	小腸機能障がい	免疫機能障がい	肝臓機能障がい	
令和元年度	総数	2,567	182	271	33	1,188	30	503	196	121	5	32	6
	1級	879	62	8	1	235	6	365	196	0	0	2	4
	2級	333	53	56	0	209	1	3	0	0	0	11	0
	3級	409	17	25	16	244	16	66	0	10	2	12	1
	4級	640	8	100	16	318	7	69	0	111	3	7	1
	5級	153	35	1	0	117	0	0	0	0	0	0	0
	6級	153	7	81	0	65	0	0	0	0	0	0	0
令和2年度	総数	2,541	190	268	29	1,142	32	507	197	128	4	39	5
	1級	860	62	9	0	220	10	357	195	0	0	2	5
	2級	340	57	55	0	208	1	3	0	0	0	16	0
	3級	397	18	28	13	228	13	69	2	12	2	12	0
	4級	644	9	94	16	312	8	78	0	116	2	9	0
	5級	144	37	0	0	107	0	0	0	0	0	0	0
	6級	156	7	82	0	67	0	0	0	0	0	0	0
令和3年度	総数	2,558	193	273	31	1,128	32	513	200	143	4	36	5
	1級	853	61	10	0	218	6	352	200	0	0	1	5
	2級	343	61	53	0	208	1	5	0	0	0	15	0
	3級	394	19	31	15	218	16	68	0	13	3	11	0
	4級	663	10	91	16	309	9	88	0	130	1	9	0
	5級	141	36	0	0	105	0	0	0	0	0	0	0
	6級	164	6	88	0	70	0	0	0	0	0	0	0

資料:福祉保健部自立生活支援課

(5) - イ 愛の手帳所持者数

年次	1度(最重度)		2度(重度)		3度(中度)		4度(軽度)		総数	
	18歳未満	18歳以上	18歳未満	18歳以上	18歳未満	18歳以上	18歳未満	18歳以上	18歳未満	18歳以上
令和元年度	1	16	44	139	43	98	101	202	189	455
2年度	3	13	43	142	51	98	99	206	196	459
3年度	3	13	39	147	55	96	104	217	201	473

資料:福祉保健部自立生活支援課

(5) - ウ 精神障害者保健福祉手帳所持者数

年次	1級	2級	3級	総数
令和元年度	69	506	399	974
2年度	63	487	415	965
3年度	72	511	454	1037

資料:福祉保健部自立生活支援課

(5) - エ 心身障害者福祉手当支給状況

(金額単位:円)

年次	総額	身体障がい者分			知的障がい者分		支払調整
		1～2級	3～4級	5～6級	1～3度	4度	
令和元年度	186,624,000	104,524,500	33,657,000	2,355,000	30,312,000	15,775,500	0
2年度	186,972,500	105,408,500	32,188,000	2,164,500	31,399,000	15,860,000	(47,500)
3年度	185,840,000	104,189,000	31,746,000	2,152,500	31,762,500	15,996,500	(6,500)

資料:福祉保健部自立生活支援課

(5) - 才 特別障害者手当支給状況
(金額単位:円)

年 次	受 給 者 数	支 給 金 額
令 和 元 年 度	142	43,616,380
2 年 度	143	45,768,800
3 年 度	154	48,436,850

資料:福祉保健部自立生活支援課

(5) - 力 障害児福祉手当支給状況
(金額単位:円)

年 次	受 給 者 数	支 給 金 額
令 和 元 年 度	46	7,605,370
2 年 度	47	8,517,960
3 年 度	47	8,526,240

資料:福祉保健部自立生活支援課

(5) - キ 福祉手当支給状況
(金額単位:円)

年 次	受 給 者 数	支 給 金 額
令 和 元 年 度	2	354,400
2 年 度	0	133,560
3 年 度	1	89,280

資料:福祉保健部自立生活支援課

(5) - ク 難病者福祉手当支給状況
(金額単位:円)

年 次	受 給 者 数	支 給 金 額
令 和 元 年 度	798	98,441,000
2 年 度	855	69,986,000
3 年 度	861	72,163,000

資料:福祉保健部自立生活支援課

(6) 国民健康保険

(6) - ア 加入世帯数、被保険者数及び加入率

年次	加入世帯数	被保険者数	国保加入率(%)		一世帯当り 被保険者数
			世帯数	被保険者数	
令和元年度	16,087	23,139	27%	19%	1.44
2年度	15,853	22,670	27%	19%	1.43
3年度	15,668	22,344	26%	18%	1.43

注1) 総世帯数及び総人口は1月1日現在の数字を使用

2) 加入世帯数及び被保険者数は年間平均値

資料: 市民部保険年金課

(6) - イ 保険給付状況

(金額単位: 千円)

種類	年度 区分	令和元年度		令和2年度		令和3年度	
		金額	割合 (%)	金額	割合 (%)	金額	割合 (%)
給付総額		6,250,807	100%	6,146,355	100%	6,692,898	100%
療養給付費		5,413,182	87%	5,291,338	86%	5,747,223	86%
療養費		69,532	1%	54,335	1%	61,998	1%
高額療養費		716,687	11%	758,220	12%	835,501	12%
移送費		0	0%	0	0%	11	0%
出産育児一時金		37,119	1%	25,992	0%	33,149	0%
結核・精神医療給付金		9,938	0%	10,000	0%	9,643	0%
葬祭費		4,350	0%	5,500	0%	5,050	0%
傷病手当金		-	-	971	0%	324	0%

注) 傷病手当金は、令和2年度に新設

資料: 市民部保険年金課

(7) 国民年金

(7) - ア 拠出年金被保険者数

年次	区分	強制加入 被保険者数	任意加入 被保険者数	第 3 号 被保険者数	合計
		A	B	C	A+B+C
令和元年度		15,761	347	8,924	25,032
2年度		15,235	344	8,739	24,318
3年度		15,688	355	8,555	24,598

資料:市民部保険年金課

(7) - イ 保険給付状況

(金額単位:円)

種類	年度	令和元年度		令和2年度		令和3年度	
	区分	件数	年金額	件数	年金額	件数	年金額
総数		24,623	16,396,028,627	24,881	16,647,431,903	25,186	16,893,461,689
老齢基礎年金		23,685	15,845,389,308	24,005	16,121,589,102	24,383	16,395,053,109
老齢年金		243	132,848,139	215	118,177,148	175	95,243,079
通算老齢年金		282	74,388,613	249	66,781,180	206	55,961,408
障害年金		15	13,261,700	16	14,266,025	15	13,470,525
障害基礎年金		368	308,846,900	365	305,391,025	373	311,053,775
		(683)	(595,195,575)	(701)	(612,120,550)	(692)	(602,696,700)
母子年金		1	780,100	1	781,700	1	780,900
遺族基礎年金		26	19,162,100	25	18,418,798	26	19,195,636
遺児年金		—	—	—	—	—	—
寡婦年金		3	1,351,767	5	2,026,925	7	2,703,257

注) ()内は、無拠出障害年金受給者を別掲

資料:市民部保険年金課

(7) - ウ 老齢福祉年金受給権者数

年次	老齢福祉年金受給権者数
令和元年度	5
2年度	5
3年度	5

資料:市民部保険年金課

(8) 福祉施設

(8) - ア 福祉共同作業所在籍者数
(単位:人)

各年3月31日

区 分	令 和 元 年 度	令 和 2 年 度	令 和 3 年 度
総 数	15	15	14
生 活 介 護	10	10	10
就 労 継 続 支 援 B 型	5	5	4

資料:福祉保健部自立生活支援課

(8) - イ 障害者福祉センター利用状況
(単位:人)

区 分	令 和 元 年 度	令 和 2 年 度	令 和 3 年 度
総 数	62,905	51,731	70,347
生 活 介 護 事 業	7,931	7,388	7,969
創 作 活 動	1,581	1,885	14,601
相 談 事 業	2,601	2,080	3,259
機 能 訓 練	310	346	480
入 浴 サ ー ビ ス	85	93	94
緊 急 一 時 保 護	578	162	358
給 食 サ ー ビ ス	28,735	24,134	27,479
講 座 ・ 講 習 (手 話)	1,426	815	763
施 設 提 供	4,267	1,201	1,293
ボ ラ ン テ ィ ア	593	236	229
実 習 生	181	108	79
送 迎 バ ス	14,617	13,283	13,743

資料:福祉保健部自立生活支援課

(8) - ウ 児童発達支援センター「きらり」利用状況

(ア) 在籍者数

(単位:人)

各年3月31日

事業	令和元年度	令和2年度	令和3年度
児童発達支援事業	22	22	21
放課後等デイサービス事業	50	49	50
保育所等訪問支援事業	1	0	0
外来訓練事業	190	122	142
親子通園事業	34	25	41

資料:福祉保健部自立生活支援課

(イ) 相談支援事業

(単位:件)

事業	令和元年度	令和2年度	令和3年度
一般相談	198	202	215
専門相談	849	867	1,031
電話相談	2,536	2,462	1,879

資料:福祉保健部自立生活支援課

(8) - エ 小金井生活実習所組数、利用者数、職員数及び施設状況
 (施設単位: m²) 各年4月1日

年次	組数	利用者数			職員数 計	施設状況		
		計	男	女		野外運動場	実験実習室	建物敷地・その他
令和元年度	6	48	33	15	38	129.50	446.1	2,808
2年度	6	53	35	18	39	129.50	446.1	2,808
3年度	7	55	37	18	40	129.50	446.1	2,808

資料: 小金井生活実習所

(8) - オ 都立小金井特別支援学校学級数、児童数、教員数及び施設状況
 (施設単位: m²) 各年5月1日

年次	学級数	児童・生徒数			教員数			施設状況		
		計	男	女	計	男	女	屋外運動場	実験実習室	建物敷地・その他
令和元年度	36	163	123	40	68	21	47	2,100	-	12,072
2年度	38	172	123	49	71	21	50	2,100	-	12,072
3年度	40	186	131	55	75	25	50	2,100	-	12,072

資料: 都立小金井特別支援学校

6. 保健・環境衛生

(1) 保健

(1) - ア 種類別医療施設数

令和3年3月31日

区 分	病 院		診 療 所				歯科診療所	助産施設	施 術 所
	施設数	病床数	施 設 数			病床数			
			総数	有床	無床				
総 数	5	1,140	92	1	91	8	71	4	120

注) 施術所とは、はり、きゅう、あん摩マッサージ指圧及び柔道整復所を含む。

資料: 東京都多摩府中保健所事業概要

(1) - イ 主要原因別死亡者数

区 分	平 成 30 年	令 和 元 年	令 和 2 年
総 数	895	930	961
結 核	4	1	3
悪 性 新 生 物	276	263	276
糖 尿 病	4	7	2
高 血 圧 性 疾 患	2	1	7
心 疾 患	145	136	115
脳 血 管 疾 患	59	58	78
大 動 脈 瘤 及 び 解 離	10	11	11
肺 炎	48	66	55
慢 性 閉 塞 性 肺 疾 患	12	11	10
喘 息	2	2	0
肝 疾 患	15	11	16
腎 不 全	21	14	10
老 衰	78	98	101
不 慮 の 事 故	14	32	22
自 殺	18	11	11
そ の 他 の 全 死 因	187	208	244

資料: 東京都多摩府中保健所

(1) - ウ 死亡主要原因別順位

年次	平成30年	令和元年	令和2年
総数 順位	895	930	961
1	悪性新生物 276 (30.8 %)	悪性新生物 263 (28.3 %)	悪性新生物 276 (28.7 %)
2	心疾患 145 (16.2 %)	心疾患 136 (14.6 %)	心疾患 115 (12 %)
3	老衰 78 (8.7 %)	老衰 98 (10.5 %)	老衰 101 (10.5 %)
4	脳血管疾患 59 (6.6 %)	肺炎 66 (7.1 %)	脳血管疾患 78 (8.1 %)
5	肺炎 48 (5.4 %)	脳血管疾患 58 (6.2 %)	肺炎 55 (5.7 %)
6	腎不全 21 (2.3 %)	不慮の事故 32 (3.4 %)	不慮の事故 22 (2.3 %)
7	自殺 18 (2.0 %)	腎不全 14 (1.5 %)	肝疾患 16 (1.7 %)

資料:東京都多摩府中保健所

(1) - エ 感染症発生届件数(法律による届出感染症)

年 次	総 数	一 類	二 類	三 類	四 類
令和 元 年度	24	0	19	1	3
2 年度	-	-	-	-	-
3 年度	-	-	-	-	-

注) 一類 エボラ出血熱、クリミア・コンゴ出血熱、南米出血熱、痘そう(天然痘)、ペスト、ラッサ熱、マールブルグ病

二類 急性灰白髄炎(ポリオ)、ジフテリア、重症急性呼吸器症候群、結核、中東呼吸器症候群、鳥インフルエンザ(H5N1)(H7N9)

三類 腸管出血性大腸菌感染症、コレラ、細菌性赤痢、腸チフス、パラチフス

四類 E型肝炎、A型肝炎、黄熱、Q熱、狂犬病、炭疽、鳥インフルエンザ(H5N1、H7N9を除く)、ポツリヌス症、マラリア、野兎病等43感染症

注) 令和2年度以降、市ごとにおける感染症発生届件数の集計を廃止

資料:東京都多摩府中保健所

(1) - オ 人口動態統計の年次別推移

年次	出生数		死亡数	(再掲)		周産期死亡		
	出生数	(再掲)		乳児死亡	新生児死亡	総数	妊娠満2週以後の死亡	早期新生児死亡数
		低体重児出生数						
平成 28 年	1,014	71	886	1	1	6	5	1
29 年	991	92	883	2	1	3	2	1
30 年	1,063	104	895	1	-	-	-	-
令和 元年	1,010	88	930	-	-	-	-	-
2 年	944	73	961	2	-	3	3	-

資料:「人口動態統計」「東京都人口動態統計年報(確定数)」

(1) - カ 人口動態統計の年次別推移(率)

年次	人口千対出生率		人口千対死亡率	(再掲)		出産千対周産期死亡率	出産千対死産率	人口千対婚姻率
	人口千対出生率	(再掲)		出生千対乳児死亡率	出生千対新生児死亡率			
		出生百対低体重児出生率						
平成 28 年	8.3	7.0	7.2	1.0	1.0	5.9	23.1	5.9
29 年	8.0	9.3	7.1	2.0	1.0	3.0	18.8	5.6
30 年	8.5	9.8	7.2	0.9	-	-	9.3	5.4
令和 元年	8.0	8.7	7.4	-	-	-	14.6	5.4
2 年	7.7	7.7	7.8	2.1	-	3.2	16.7	4.8
東京都	7.4	8.9	9.0	1.4	0.6	3.0	20.4	5.5
全 国	6.8	9.4	11.1	1.8	0.8	3.2	20.1	4.3

資料:「人口動態統計」「東京都人口動態統計年報(確定数)」

(1) - キ 合計特殊出生率の推移

年次	平成 28 年	平成 29 年	平成 30 年	令和 元年	令和 2 年
小金井市	1.23	1.21	1.30	1.24	1.15
東京都	1.24	1.21	1.20	1.15	1.12
全 国	1.44	1.43	1.42	1.36	1.33

注) 合計特殊出生率

15歳から49歳までの女性の年齢別出生率を合計したもので、一人の女性が仮にその年次の年齢別出生率で一生涯のあいだに生むとした時の子供の数に相当する。

資料:「人口動態統計」「東京都人口動態統計年報(確定数)」

死 産			婚 姻 数	離 婚 数	自 然 増 加 数
総 数	自然死産	人工死産			
24	11	13	721	157	128
19	9	10	693	168	108
10	6	4	675	153	168
15	5	10	679	141	80
16	9	7	594	181	△ 17

人口千対 離 婚 率	人口千対 自然増減 率
1.2	1.0
1.3	0.9
1.2	1.3
1.2	1.3
1.5	△ 0.1
1.5	△ 1.6
1.6	△ 4.3

(2) 環境衛生

(2) - ア ごみ処理状況

(収集・持込量単位: t)

年次	対象数		収集・持込量						
	人口	世帯数	計	焼却	埋立	資源化	その他	1日当り(kg)	1人1日当り(g)
令和元年度	122,270	61,056	25,769	12,327	0	12,125	1,317	70,407	576
2年度	123,427	61,738	28,135	14,270	0	12,180	1,685	77,082	625
3年度	124,646	62,394	27,565	14,283	0	11,603	1,679	75,521	606

資料:環境部ごみ対策課

(2) - イ し尿処理状況

(処理量単位: kℓ)

年次	対象数					処理量				
	総人口	水洗化人口		汲取人口		浄化槽汚泥量	し尿汲取量	合計	作業日数(日)	1日当り
		公共下水道	浄化槽	収集	自家処理					
令和元年度	122,270	122,242	20	8	0	6.6	91.2	97.8	204	0.48
2年度	123,427	123,406	14	7	0	4.7	69.5	74.2	186	0.40
3年度	124,646	124,628	11	7	0	7.0	69.6	76.6	199	0.38

資料:環境部ごみ対策課

(2) - ウ 衛生害虫等発生状況

年次	総数	衛生害虫等発生状況													
		蚊とハエ	ゴキブリ類	ダニ類	毛虫	アメリカカ	シロヒトリ	のみ類	蜂類	甲虫類	羽アリ類	ユスリカ	シロアリ	ネズミ	ヤスデ
令和元年度	165	0	0	0	1	0	0	82	0	0	0	1	11	0	70
2年度	260	0	2	0	0	0	0	143	0	0	0	2	32	0	81
3年度	298	1	0	2	1	0	0	170	0	0	0	8	32	0	84

資料:環境部環境政策課

(2) - エ 町別、現象別公害苦情受付件数

年次	総数	ばい煙	粉じん	有害ガス	悪臭	汚水	騒音	振動	その他	
平成 30 年度	76	5	1	-	10	-	8	4	48	
元 年度	73	7	0	-	9	-	14	3	40	
2 年度	82	5	0	-	2	-	7	1	67	
3 年度	42	0	6	-	8	-	17	8	3	
町別 内 訳	東 町	13	0	4	-	1	-	3	3	2
	梶野町	3	0	0	-	0	-	1	1	1
	関野町	0	0	0	-	0	-	0	0	0
	緑 町	3	0	0	-	1	-	2	0	0
	中 町	2	0	0	-	1	-	1	0	0
	前原町	9	0	0	-	5	-	3	1	0
	本 町	3	0	1	-	0	-	2	0	0
	桜 町	2	0	0	-	0	-	2	0	0
	貫井北町	4	0	0	-	0	-	2	2	0
	貫井南町	3	0	1	-	0	-	1	1	0

資料:環境部環境政策課

(2) - オ 水質汚染状況

(単位:PH以外はmg/ℓ)

区分			PH	BOD	SS	油分	DO
環境基準(環境省)			6.0以上 8.5以下	8以下	100以下	-	2以上
令和元年	野川	6 月	7.9	0.5	6	-	8.6
		11 月	7.5	0.5	8	-	9.1
令和2年	野川	6 月	7.8	0.9	6	-	8.4
		11 月	8.1	0.5	4	-	10.4
令和3年	野川	6 月	6.8	ND	2	-	9.4
		11 月	7	ND	5	-	9.9

注1) 野川の調査地点は調布市との境界

注2) NDは定量下限値未満

資料:環境部環境政策課

7. 都 市 施 設

(1) 道 路

(1) - ア 幅員別道路延長及び面積

令和4年4月1日

区 分	実延長 面積	規 格 改 良 済	未 改 良	規 格 改 良 済		未 改 良		
				5.5 m 以 上	5.5 m 未 満	5.5 m 以 上	3.5 m 以 上	3.5 m 未 満
延 長 (m)	161,298	70,912	90,386	15,643	55,269	2,482	12,639	75,265
面 積 (m ²)	798,835	466,023	332,812	163,388	302,635	23,644	56,635	252,533

資料:都市整備部道路管理課

(1) - イ 道路舗装状況

令和4年4月1日

区 分	実延長 面積	セメント系	アスファルト系		コンクリー ト平板	ブロック	砂利道	そ の 他
			高 級	簡 易				
延 長 (m)	161,298	1,234	152,673	1,886	0	423	4,920	162
面 積 (m ²)	798,835	50,749	662,308	37,181	4,590	19,244	15,175	9,588

資料:都市整備部道路管理課

(1) - ウ 都市計画道路状況

(単位:幅員・延長=m)

令和4年4月1日

街路番号	道 路 名 称	幅 員	延 長	備 考
3 1 6	東京立川線	45~49	2,540	未着手
3 2 2	東京八王子線	30(36)	1,810	全線完了
3 4 1	三鷹国分寺線	16(20.5)	3,660	事業中250m
3 4 3	新小金井貫井線	16	2,560	交通広場含む、完了1,205m、事業中70m
3 4 4	小金井日野駅線	16	1,970	完了640m
3 4 7	府中清瀬線	20(18)(24)	3,030	完了2,764m
3 4 8	新小金井久留米線	16	1,500	完了75m、事業中415m
3 4 9	東小金井駅北口線	20	270	完了190m、事業中80m
3 4 10	東小金井駅南口線	16	520	未着手
3 4 11	府中東小金井線	18	2,690	完了1,816m、事業中420m
3 4 12	多磨墓地小金井公園線	16(12)	3,420	完了960m
3 4 13	小金井久留米線	16	1,240	交通広場含む、完了1,200m
3 4 14	小金井駅前原線	16	1,360	交通広場含む、完了350m、事業中260m
3 4 15	府中国分寺線	16	580	未着手
3 4 16	東小金井駅北口東西線	16	480	交通広場含む、完了229m、事業中251m
3 5 5	三鷹駅国分寺線	12	3,700	全線完了
計			31,330	

注)計画決定年月日・昭和37年7月26日、建設省告示第1773号(3・4・16号線は除く)

3・4・16号線、計画決定年月日・平成7年4月28日、東京都告示第565号

資料:都市整備部都市計画課

(2) 橋 梁

(2) - ア 種類別橋梁現況

(単位:橋)

令和4年4月1日

区 分	橋 数	内 訳			
		道 路 橋	人 道 橋	歩道橋	その他の橋梁
合 計	75	59	3	3	10
コンクリート橋	66	55	1	1	9
木 橋	1	0	1	0	0
鋼 橋	8	4	1	2	1

注) 橋数の合計は小金井市で管理している橋を計上

注) 道路橋とは認定道路(市道)に架かっている車両通行可能な橋

注) 人道橋とは自転車・歩行者のみ通行可能な橋

資料:都市整備部道路管理課

(3) 上水道

(3) - ア 年度別上水道状況

各年3月31日

年度	給水件数	給水人口	年間配水量 (m ³)			1日平均配水量	普及率
			総配水量	地区水量	補給水量		
令和元年度	67,931	125,815	12,586,500	0	12,586,500	34,484	100.0
令和2年度	68,657	126,972	12,971,600	1,113,800	11,857,800	35,442	100.0
令和3年度	68,771	127,293	12,685,900	909,700	11,776,200	34,756	100.0

注) 給水件数とは、給水している世帯の件数のことをさす。

注) 給水人口は、各年度10月1日現在の東京都総務局統計部「東京の人口(推計)」から算出している。

注) 上表の水量は、平成23年度まで小金井市水道部所が管理していた水道施設(上水南浄水所と梶野浄水所)が配水等をしている水量である。

なお、これらの水道施設の配水区域と行政区域は一致しない。

資料: 東京都水道局多摩水道改革推進本部

(4) 下水道

(4) - ア 公共下水道普及状況

(単位: 区域面積=ha)

年次	総人口	排水区域			処理区域			普及率 B/A (%)
		人口	計画面積 A	面積 B	人口	計画面積	面積	
令和元年度	122,542	122,542	1,133	1,133	122,542	1,133	1,133	100.0
2年度	124,078	124,078	1,133	1,133	124,078	1,133	1,133	100.0
3年度	124,539	124,539	1,133	1,133	124,539	1,133	1,133	100.0

資料: 環境部下水道課

(4) - イ 下水道使用料収入状況

(単位: 円)

年次	令和元年度	令和2年度	令和3年度
収入総額	977,441,120	1,088,415,254	1,095,809,049

資料: 環境部下水道課

(5) 都市環境施設

(5) - ア 所有者別街路灯設置状況

(単位:灯)

令和4年4月1日

区 分	L E D	蛍 光 灯	そ の 他
小 金 井 市	8,654	-	-
町 会 ・ 自 治 会	-	29	-
都 市 機 構	-	-	-
東 京 都 (都 営 住 宅)	-	-	-
計	8,654	29	-

注) 市電気料負担分

資料:都市整備部交通対策課

(5) - イ 都市公園状況

(面積単位:㎡)

令和4年4月1日

公 園 名	設 置 年 月 日	面 積
上 水 公 園	昭和 39年 3月 31日	16,663
上 の 原 公 園	42年 5月 5日	2,025
桜 町 公 園	57年 6月 1日	888
三 楽 公 園	57年 9月 1日	4,205
浴 恩 館 公 園	63年 4月 1日	14,278
栗 山 公 園	平成 6年 10月 1日	15,882
前 原 三 丁 目 公 園	12年 8月 11日	705
ぐ み の 木 公 園	12年 10月 1日	747
小 長 久 保 公 園	17年 12月 1日	3,045
梶 野 公 園	23年 2月 19日	10,446
貫 井 け や き 公 園	24年 3月 30日	1,290

資料:環境部環境政策課

(5) - ウ 街路樹等補植状況

(単位:本)

令和4年4月1日

路 線 名	種 類	本 数
市道1号線	オオムラサキツツジ	20
市道第12号線	オオムラサキツツジ	165
市道第41号線	オオムラサキツツジ	122
市道第568号線	オオムラサキツツジ	80
新小金井駅前	オオムラサキツツジ	20
遊歩道ほか	イヌツゲ	8

資料:都市整備部道路管理課

8. 教育 · 文化

(1) 幼稚園

(1) - ア 園数、学級数及び幼児数

各年5月1日

年次	園数	学級数	在園者数			
			総数	3歳	4歳	5歳
令和元年	8	42	1,058	313	373	372
2年	8	42	1,030	316	331	383
3年	8	42	1,005	333	333	339
4年	8	42	978	300	335	343

注) 国立及び認定こども園(幼稚園部分)を含む。

資料:子ども家庭部保育課

(1) - イ 子育てのための施設等利用給付支給状況

(金額単位:円)

年次 年齢	令和元年度		令和2年度		令和3年度	
	対象人員	補助金総額	対象人員	補助金総額	対象人員	補助金総額
総数	1,819	251,045,875	1,960	521,700,725	1,927	508,705,075
満3歳児	4	588,600	7	2,047,790	6	1,369,620
3歳児	605	92,320,205	603	169,729,665	566	159,837,900
4歳児	600	78,781,830	686	177,013,335	654	166,138,180
5歳児	610	79,355,180	664	172,209,935	701	181,359,375

注) 令和元年10月に幼児教育・保育の無償化が開始されたことに伴い、私立幼稚園等園児保護者補助金及び幼稚園就園奨励費補助金は廃止した。

資料:子ども家庭部保育課

(2) 小学校

(2) - ア 学校数、学級数、教員数及び児童数

各年5月1日

区 分		平成29年	平成30年	令和元年	令和2年	令和3年		
学 校 数	総 数	10	10	10	10	10		
	国 立	1	1	1	1	1		
	公 立	9	9	9	9	9		
	私 立	-	-	-	-	-		
学 級 数	総 数	184	189	195	199	208		
	国 立	18	18	18	18	18		
	公 立	通常の学級	158	163	169	174	181	
		特別支援 学級	固定	8	8	8	7	9
			通級	(11)	(3)	(3)	(3)	(3)
私 立	-	-	-	-	-			
教 員 数	総 数	男	125	128	129	129	138	
		女	170	176	177	186	194	
	国 立	男	22	22	22	307	305	
		女	8	7	6	7	9	
	公 立	男	103	106	107	109	119	
		女	162	169	171	179	185	
	私 立	男	-	-	-	-	-	
		女	-	-	-	-	-	
児 童 数	総 数	男	2,971	2,985	3,116	3,223	3,326	
		女	2,754	2,859	2,982	3,044	3,124	
	国 立	男	314	312	312	316	317	
		女	305	305	306	307	305	
	公 立	男	2,657	2,673	2,804	2,907	3,009	
		女	2,449	2,554	2,676	2,737	2,819	
	私 立	男	-	-	-	-	-	
		女	-	-	-	-	-	

注1) 教員数は本務者のみとした。

注2) 特別支援学級のうち、通級学級数は、総数に含まない。

資料: 東京都総務局統計部「学校基本調査報告」、学校教育部学務課

(2) - イ 公立小学校別施設状況

(単位: m²)

令和4年5月1日

学校名	敷地面積			校舎				屋内運動場			
	建物敷地	運動場敷地	計	鉄筋コンクリート	鉄骨その他	木造	計	鉄筋コンクリート	鉄骨その他	木造	計
第一小学校	7,263	4,270	11,533	5,339	77	-	5,416	1,314	50	-	1,364
第二小学校	5,183	9,910	15,093	5,833	89	-	5,922	1,052	-	-	1,052
第三小学校	8,217	9,687	17,904	6,434	69	-	6,503	1,407	-	-	1,407
第四小学校	8,517	5,910	14,427	5,947	178	-	6,125	485	23	-	508
東小学校	6,568	6,191	12,759	6,977	68	-	7,045	1,036	-	-	1,036
前原小学校	4,645	6,942	11,587	4,144	212	-	4,356	608	-	-	608
本町小学校	3,180	6,903	10,083	4,062	84	-	4,146	619	-	-	619
緑小学校	6,991	6,081	13,072	5,310	173	-	5,483	726	-	-	726
南小学校	6,938	4,584	11,522	5,325	64	-	5,389	675	-	-	675

資料: 学校教育部庶務課

(2) - ウ 公立小学校の学校別、学年別、男女別児童数及び学級数

学校名	児童数														
	総数			1年			2年			3年			4年		
	合計	男	女	計	男	女	計	男	女	計	男	女	計	男	女
第一小学校	694	363	331	136	69	67	144	73	71	112	46	66	107	65	42
第二小学校	561	300	261	89	46	43	122	67	55	93	48	45	92	49	43
第三小学校	899	431	468	157	73	84	130	58	72	152	70	82	159	79	80
第四小学校	595	322	273	100	54	46	98	57	41	90	46	44	97	55	42
東小学校	789	432	357	158	90	68	131	75	56	135	84	51	137	68	69
前原小学校	600	315	285	89	53	36	112	65	47	111	51	60	91	47	44
本町小学校	563	263	300	108	48	60	96	50	46	87	42	45	91	43	48
緑小学校	721	377	344	139	72	67	118	54	64	117	68	49	130	82	48
南小学校	602	315	287	106	58	48	101	61	40	113	64	49	95	49	46
計	6,024	3,118	2,906	1,082	563	519	1,052	560	492	1,010	519	491	999	537	462

注) 特別支援学級欄の()内は、通級学級数

資料: 学校教育部学務課

(統計図表: II)

各年5月1日

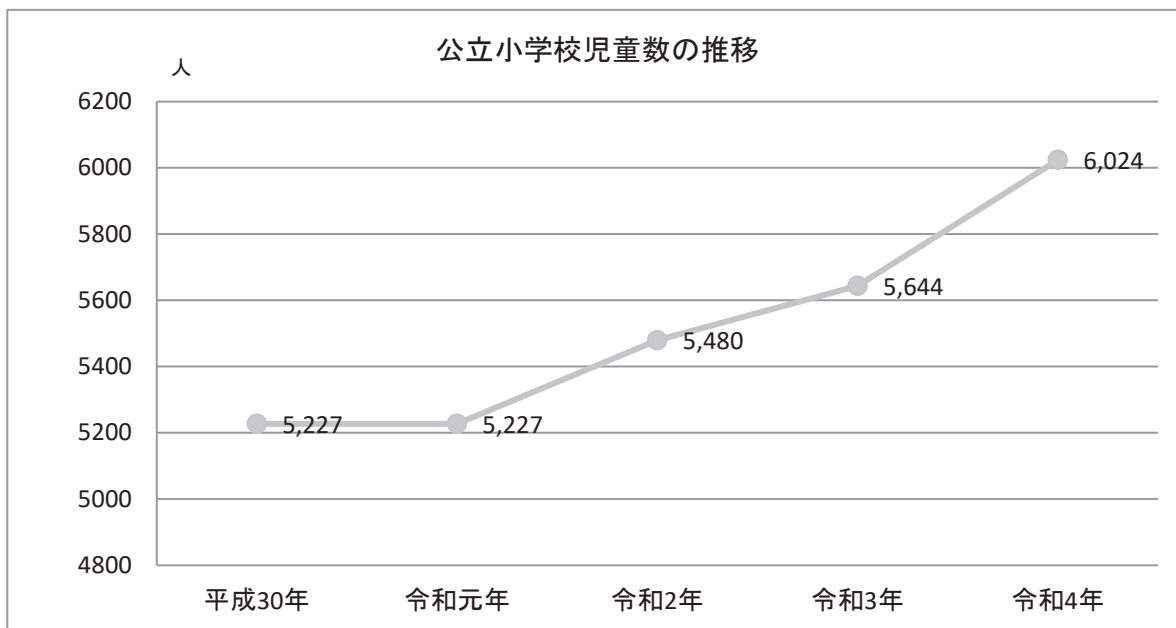

資料: 学校教育部学務課

令和4年5月1日

						学 級 数									特別 支援 学級	
5 年			6 年			左記のうち、特別 支援学級(固定) の児童数										
計	男	女	計	男	女	計	男	女	計	1年	2年	3年	4年	5年		6年
92	48	44	103	62	41	17	13	4	21	4	4	4	3	3	3	3
81	46	35	84	44	40	19	14	5	18	3	4	3	3	2	3	3
141	64	77	160	87	73	0	0	0	26	5	4	5	4	4	4	0
104	54	50	106	56	50	0	0	0	18	3	3	3	3	3	3	0
109	52	57	119	63	56	22	17	5	23	5	4	4	4	3	3	3
107	51	56	90	48	42	0	0	0	20	3	4	4	3	3	3	0
98	40	58	83	40	43	0	0	0	19	4	3	3	3	3	3	0
108	47	61	109	54	55	0	0	0	22	4	4	4	4	3	3	0
84	32	52	103	51	52	0	0	0	19	3	3	4	3	3	3	0
924	434	490	957	505	452	58	44	14	186	34	33	34	30	27	28	9(3)

(2) - エ 公立小学校の学年別児童数及び学級数

年次	児童数														
	総数			1年			2年			3年			4年		
	合計	男	女	計	男	女	計	男	女	計	男	女	計	男	女
令和元年	5,480	2,804	2,676	975	519	456	899	426	473	917	476	441	910	469	441
2年	5,644	2,907	2,737	994	518	476	982	523	459	905	432	473	926	484	442
3年	5,828	3,009	2,819	1,036	550	486	1,006	521	485	989	530	459	919	436	483
4年	6,024	3,118	2,906	1,082	563	519	1,052	560	492	1,010	519	491	999	537	462

注) 特別支援学級欄の()内は、通級学級数
資料 : 学校教育部学務課

(2) - オ 6～11歳の不就学者数

各年5月1日

年次	総数	就学免除者			就学猶予者		
		総数	男	女	総数	男	女
平成30年	-	-	-	-	-	-	-
令和元年	-	-	-	-	-	-	-
2年	-	-	-	-	-	-	-
3年	-	-	-	-	-	-	-

資料: 東京都総務局統計部「学校基本調査報告」

各年5月1日

						左記のうち、特別支援学級(固定)の児童数			学 級 数								特別支援学級
5 年			6 年						通 常 の 学 級								
計	男	女	計	男	女	計	男	女	計	1年	2年	3年	4年	5年	6年		
903	471	432	876	443	433	51	35	16	169	31	29	27	29	27	26	8(3)	
925	473	452	912	477	435	52	33	19	174	33	31	27	27	29	27	7(3)	
942	498	444	936	474	462	57	38	19	181	33	34	30	27	28	29	9(3)	
924	434	490	957	505	452	58	44	14	186	34	33	34	30	27	28	9(3)	

(2) - カ 公立小学校給食実施人員、実施回数及び給食費
(金額単位:円)

年 次	実 施 人 員	実 施 回 数	給 食 費 (月 額)		
			低 学 年	中 学 年	高 学 年
令和元年度	5,480	187	4,369	4,726	5,066
2 年度	5,644	160	4,369	4,726	5,066
3 年度	5,828	187	4,369	4,726	5,066

注1) 令和2年度は、新型コロナウイルス感染症の影響により給食回数が減少

注2) 令和2年度は、小金井第三小学校給食室大規模改修のため給食回数が減少

小金井第一小学校:158回、小金井第二小学校:159回、小金井第三小学校:130回、
小金井第四小学校:156回、東小学校:158回、前原小学校:158回、本町小学校:159回、
緑小学校:157回、南小学校:160回

資料: 学校教育課学務課

(3) 中学校

(3) - ア 学校数、学級数、教員数及び生徒数

各年5月1日

区 分		平成 29 年	平成 30 年	令和 元年	令和 2 年度	令和 3 年度	
学 校 数	総 数	9	9	9	9	9	
	国 立	1	1	1	1	1	
	公 立	5	5	5	5	5	
	私 立	3	3	3	3	3	
学 級 数	総 数	129	127	123	121	124	
	国 立	12	12	12	12	12	
	公 立	通常の学級	63	61	59	59	61
		特別支援 学級	7	7	7	5	6
		固定 通級	(2)	(2)	(2)	(2)	-
	私 立	47	47	45	45	45	
教 員 数	総 数	男	155	141	141	131	142
		女	100	102	97	103	103
	国 立	男	15	13	14	13	13
		女	8	10	9	9	10
	公 立	男	78	70	72	65	78
		女	61	62	59	61	62
	私 立	男	62	58	55	53	51
		女	31	30	29	33	31
生 徒 数	総 数	男	2,154	2,098	2,080	2,080	2,117
		女	1,818	1,756	1,683	1,697	1,767
	国 立	男	238	227	216	208	210
		女	239	232	223	212	210
	公 立	男	1,138	1,096	1,118	1,144	1,174
		女	1,056	988	921	944	1,006
	私 立	男	778	775	746	728	733
		女	523	536	539	541	551

注) 教員数は本務者のみとした。

資料: 東京都総務局統計部「学校基本調査報告」、学校教育部学務課

(3) - イ 公立中学校別施設状況
(単位:㎡)

令和4年5月1日

学校名	敷地面積			校舎			屋内運動場			
	建物敷地	運動場敷地	計	鉄筋コンクリート	鉄骨その他	計	体育館	柔剣道場	クラブハウス	計
							鉄筋コンクリート	鉄筋コンクリート	鉄筋コンクリート	
第一中学校	10,355	17,341	27,696	7,576	125	7,701	1,322	502	507	2,331
第二中学校	8,481	6,590	15,071	6,421	46	6,467	1,514	272	-	1,786
東中学校	8,056	8,677	16,733	4,720	293	5,013	1,468	295	228	1,991
緑中学校	6,518	7,059	13,577	6,932	155	7,087	794	-	-	794
南中学校	8,693	7,553	16,246	5,902	27	5,929	1,018	-	-	1,018

注) 東中学校は、鉄骨造部分を含む。

資料:学校教育部庶務課

(3) - ウ 公立中学校の学校別、学年別、男女別生徒数及び学級数

令和4年5月1日

学校名	生徒数												左記のうち、特別支援学級(固定)の生徒数			学級数				
	総数			1年			2年			3年						通常の学級				特別支援学級
	合計	男	女	計	男	女	計	男	女	計	男	女	計	男	女	合計	1年	2年	3年	
																				計
第一中学校	495	253	242	156	79	77	169	87	82	170	87	83	25	15	10	14	5	5	4	4
第二中学校	412	225	187	161	84	77	126	76	50	125	65	60	12	10	2	12	5	3	4	2
東中学校	301	157	144	86	41	45	94	53	41	121	63	58	0	0	0	9	3	3	3	0
緑中学校	616	328	288	200	112	88	222	112	110	194	104	90	0	0	0	17	6	6	5	0
南中学校	412	203	209	145	69	76	148	71	77	119	63	56	0	0	0	12	5	4	3	0
合計	2,236	1,166	1,070	748	385	363	759	399	360	729	382	347	37	25	12	64	24	21	19	6

注) 特別支援学級欄の()内は、通級学級数

資料:学校教育部学務課

(3) - エ 公立中学校の学年別生徒数及び学級数

各年5月1日

年次	生徒数												左記のうち、特別支援学級(固定)の生徒数			学級数				
	総数			1年			2年			3年						通常の学級				特別支援学級
	合計	男	女	計	男	女	計	男	女	計	男	女	計	男	女	合計	1年	2年	3年	
																				計
令和元年	2,039	1,118	921	676	394	282	670	365	305	693	359	334	41	28	13	59	20	19	20	7(2)
2年	2,088	1,144	944	727	379	348	686	398	288	675	367	308	37	28	9	59	21	20	18	5(2)
3年	2,180	1,174	1,006	761	396	365	727	381	346	692	397	295	33	25	8	61	22	19	20	6
4年	2,236	1,166	1,070	748	385	363	759	399	360	729	382	347	37	25	12	64	24	21	19	6

注) 特別支援学級欄の()内は、通級学級数

資料:学校教育部学務課

(統計図表:Ⅲ)

各年5月1日

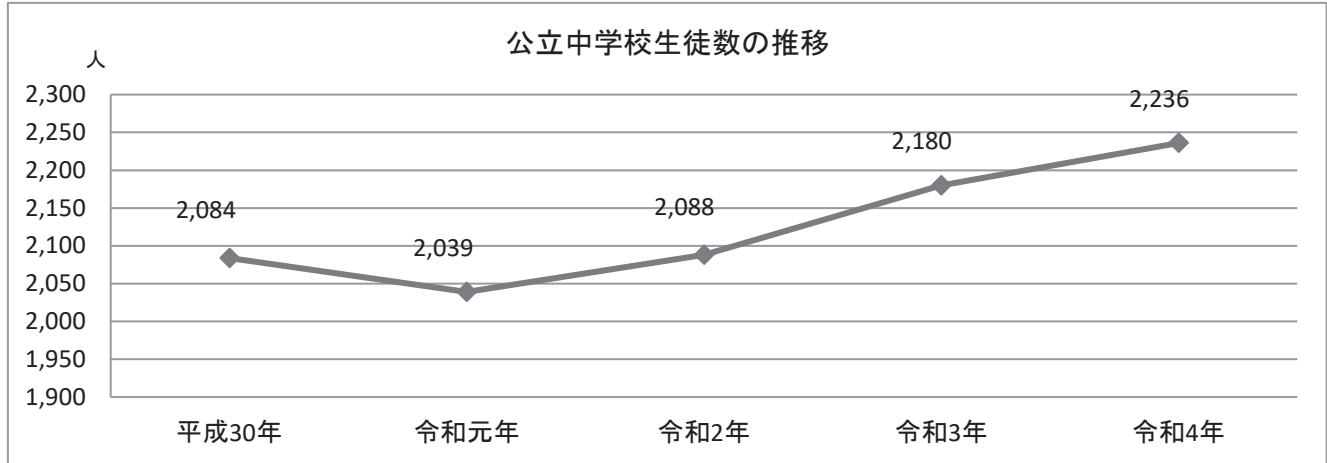

資料:学校教育部学務課

(3) - オ 12～14歳の不就学者数

各年5月1日

年次	総数	就学免除者			就学猶予者		
		総数	男	女	総数	男	女
平成30年	-	-	-	-	-	-	-
令和元年	-	-	-	-	-	-	-
2年	-	-	-	-	-	-	-
3年	-	-	-	-	-	-	-

資料:東京都総務局統計部「学校基本調査報告」

(3) - カ 公立中学校給食実施人員、実施回数及び給食費
(金額単位:円)

年次	実施人員	実施回数	給食費(月額)
令和元年度	2,083	180	5,449
2年度	2,080	158	5,449
3年度	2,180	180	5,449

注)令和2年度は、新型コロナウイルス感染症の影響により給食回数が減少

小金井第一中学校:158回、小金井第二中学校:157回、東中学校:151回、緑中学校:153回、南中学校:155回

資料:学校教育部学務課

(3) - キ 公立中学校卒業生進路状況

年次	卒業生総数	進学者				就職者	その他
		全日制・高専		定時制	通信制		
		国・公立	私立				
令和元年度	694	324	295	19	40	0	16
2年度	675	333	272	16	39	0	15
3年度	697	313	319	17	34	0	14

注)職業訓練校、各種学校等入学者は、「その他」に含む。

資料:学校教育部学務課

(4) 高等学校

(4) - ア 公立高等学校の学校数、教員数及び生徒数

各年5月1日

年次	学校数	教員数			生徒数		
		総数	本務者	兼務者	総数	全日制	定時制
平成30年	3	158	117	41	1,472	1,349	123
令和元年	3	153	115	38	1,443	1,349	94
2年	3	147	112	35	1,421	1,349	72
3年	3	146	113	33	1,404	1,351	53

資料:東京都総務局統計部「学校基本調査報告」

(4) - イ 私立高等学校の学校数、教員数及び生徒数

各年5月1日

年次	学校数	教員数			生徒数		
		総数	本務者	兼務者	総数	全日制	定時制
平成30年	3	283	135	148	2,702	2,702	-
令和元年	3	289	136	153	2,738	2,738	-
2年	3	285	134	151	2,738	2,738	-
3年	3	284	130	154	2,682	2,682	-

資料:東京都総務局統計部「学校基本調査報告」

(5) 大学

(5) - ア 学校数、教員数及び学生数

各年5月1日

年次	総数			国立			私立		
	学校数	教員数	学生数	学校数	教員数	学生数	学校数	教員数	学生数
令和元年	1	307	5,327	1	307	5,327	-	-	-
2年	1	288	5,261	1	288	5,261	-	-	-
3年	1	277	5,163	1	277	5,163	-	-	-

注1)教員数は本務者のみとした。

注2)学校数、学生数は大学本部が所在する地域に計上。

資料:東京都総務局統計部「学校基本調査報告」

(6) 各種学校

(6) - ア 各種学校の学校数、教員数及び生徒数

各年5月1日

年次	学 校 数				教 員 数			生 徒 数		
	総 数	国 立	公 立	私 立	総 数	男	女	総 数	男	女
平成 30 年	1	-	-	1	1	-	1	-	-	-
令和 元年	1	-	-	1	1	-	1	-	-	-
2 年	1	-	-	1	1	-	1	-	-	-
3 年	1	-	-	1	-	-	-	-	-	-

注)教員数は本務者のみとした。

資料:東京都総務局統計部「学校基本調査報告」

(7) 専修学校

(7) - ア 専修学校の学校数、教員数及び生徒数

各年5月1日

年次	学 校 数				教 員 数			生 徒 数		
	総 数	国 立	公 立	私 立	総 数	男	女	総 数	男	女
平成30年	3	-	-	3	94	57	37	1,761	929	832
令和 元年	3	-	-	3	93	64	29	2,015	1,149	896
2 年	3	-	-	3	99	64	35	2,105	1,185	920
3 年	3	-	-	3	99	63	36	1,970	1,146	824

注)教員数は本務者のみとした。

資料:東京都総務局統計部「学校基本調査報告」

(8) 図書館

(8) - ア 館別、蔵書数及び貸出数

(単位:冊、タイトル、種類)

施設	内訳	令和元年度	令和2年度	令和3年度
本館	蔵書冊数	291,875	296,093	295,555
	うち児童書	94,987	96,466	98,546
	CD(タイトル)	5,175	5,198	5,079
	雑誌(種類)	171	172	173
	貸出冊数	300,819	269,757	351,629
	うち児童資料	118,259	94,831	138,793
	うち視聴覚資料	15,556	11,562	13,860
東分室	蔵書冊数	52,794	54,038	52,969
	うち児童書	20,363	21,191	21,369
	CD(タイトル)	5,335	5,419	5,409
	雑誌(種類)	43	44	44
	貸出冊数	95,512	85,422	108,549
	うち児童資料	41,433	39,874	51,749
	うち視聴覚資料	7,141	5,761	8,610
緑分室	蔵書冊数	59,961	62,903	63,830
	うち児童書	23,089	24,842	24,993
	CD(タイトル)	4,028	4,009	4,060
	雑誌(種類)	37	38	39
	貸出冊数	144,990	128,675	159,351
	うち児童資料	64,114	62,374	79,419
	うち視聴覚資料	8,065	6,429	7,786
貫井北分室	蔵書冊数	72,762	76,493	78,927
	うち児童書	24,376	25,861	26,611
	CD(タイトル)	2,051	2,202	2,465
	雑誌(種類)	115	118	119
	貸出冊数	295,269	261,101	320,034
	うち児童資料	128,045	120,198	152,588
	うち視聴覚資料	14,669	11,503	14,783
西之台会館 図書室	蔵書冊数	13,654	13,966	14,154
	うち児童書	6,740	7,169	7,332
	CD(タイトル)	0	0	0
	雑誌(種類)	16	15	15
	貸出冊数	49,577	47,584	53,488
	うち児童資料	20,698	21,469	23,422
	うち視聴覚資料	1,194	941	913
電子図書	蔵書冊数		8,215	9,812
	貸出冊数		4,291	10,399

注) 令和元年度から、システム入替えのため表記を変更
資料:生涯学習部図書館

(9) 社会教育

(9) - ア 社会教育主要事業参加状況

事業内容		令和元年度	令和2年度	令和3年度
校庭開放	学校数	9	-	-
	開放日数	437	-	-
	利用人員	7,059	-	-
	1日当り平均利用人員	16.2		
成人式	対象者数	1,323	-	1,175
	参加者数	722	-	675
	参加率(%)	54.6	-	57.4

資料:生涯学習部生涯学習課

(9) - イ 清里山荘利用状況

(単位:人)

年次	総数	一般市民	林間学校
令和元年度	7,183	5,285	1,898
2年度	2,143	2,143	0
3年度	5,410	5,410	0

注)人数については延べ人数

資料:生涯学習部生涯学習課

(9) - ウ 文化財センター入館者数

(単位:人)

年次	総数	個人	団体
令和元年度	3,247	2,044	1,203
2年度	2,333	1,917	416
3年度	3,346	2,319	1,027

資料:生涯学習部生涯学習課

(9) - エ 公民館利用状況

	年次	主催事業		行政利用		一般利用		合計		開館日数	利用可能時間数(件数)	利用率(%)
		時間(件数)	人数	時間(件数)	人数	時間(件数)	人数	時間(件数)	人数			
本館	令和元年	464	2,120	41	57	7,849	29,821	8,354	31,998	328	13,083	63.85
	2年	1,441	898	0	0	5,015	11,863	6,456	12,761	275	10,152	63.59
	3年	943	1,471	6	11	6,450	15,903	7,399	17,385	317	11,832	62.53
貫分井南館	令和元年	611	2,632	1,577	553	12,310	33,848	14,498	37,033	329	26,244	55.24
	2年	237	900	62	90	6,404	15,064	6,703	16,054	276	20,339	32.96
	3年	515	1,411	2,396	2,375	8,957	18,221	11,868	22,007	293	21,786	54.48
東分館	令和元年	2,101	6,187	149	736	20,977	56,770	23,227	63,693	330	35,300	65.80
	2年	1,147	2,660	76	369	11,317	18,660	12,540	21,689	277	27,136	46.21
	3年	1,643	3,949	2,109	2,367	13,703	24,948	17,455	31,264	303	30,080	58.03
緑分館	令和元年	2,817	11,079	2,528	5,274	22,076	66,800	27,421	83,153	330	52,470	52.26
	2年	518	3,162	256	1,050	15,091	40,339	15,865	44,551	277	33,920	46.77
	3年	1,506	3,806	2,322	4,807	18,686	47,684	22,514	56,297	320	48,524	46.40
貫分井北館	令和元年	3,196	8,683	272	779	25,852	62,978	29,320	72,440	330	46,860	62.57
	2年	1,059	2,568	146	383	17,062	33,493	18,267	36,444	277	37,208	49.09
	3年	1,166	3,106	164	354	21,412	41,196	22,742	44,656	321	43,934	51.76
同コテーニスト	令和元年	0	0	0	0	450	2,319	450	2,319	253	—	45.36
	2年	0	0	0	0	352	1,855	352	1,855	195	—	35.76
	3年	0	0	0	0	539	2,835	539	2,835	321	—	46.72
同調野理外場	令和元年	1	24	1	2	147	3,242	149	3,268	330	—	46.27
	2年	0	0	0	0	61	873	61	873	260	—	23.50
	3年	0	0	0	0	10	140	10	140	57	—	17.54
同施宿泊	令和元年	1	40	1	21	6	189	8	250	330	—	3.39
	2年	新型コロナウイルス感染症拡大防止措置に基づき中止										
	3年	新型コロナウイルス感染症拡大防止措置に基づき中止										

注1) 利用率は合計時間/利用可能時間×100(1日13時間)

注2) 緑分館テニスコート、野外調理場、宿泊施設利用率は(合計件数/利用可能件数)×100

注3) 緑分館野外調理場は管理運営等の検討のため令和3年12月より休止

資料:生涯学習部公民館

(10) 社会体育

(10) - ア 運動施設別利用状況

運 動 施 設		利 用 人 員		
		令 和 元 年 度	令 和 2 年 度	令 和 3 年 度
上運動施設 水公園	グラウンド	32,556	25,937	30,734
	テニスコート	7,964	7,659	8,428
	総 数	40,520	33,596	39,162
テニスコート場		43,838	37,412	42,307
総合体育館	大 体 育 館	34,759	20,186	34,229
	小 体 育 館	24,785	10,776	17,673
	柔 道 場	13,986	4,055	10,159
	剣 道 場	11,754	5,654	9,172
	幼 児 体 育 館	5,081	0	0
	ト レ ー ニ ン グ 室	42,290	9,775	18,610
	プ ー ル	112,927	35,830	91,276
	ランニング走路	327	0	0
	会 議 室	8,843	2,152	4,278
総 数		254,752	88,428	185,397
栗山公園健康センター	プ ー ル	57,204	40,190	19,635
	ト レ ー ニ ン グ ル ーム	29,954	11,049	4,879
	グ リ ー ン フ イ ッ ト ネ ス ル ーム	18,628	10,385	4,900
	総 数	105,786	61,624	29,414

資料:生涯学習部生涯学習課

(10) - イ 体育協会競技別加入団体数及び会員数

区 分		令 和 元 年 度	令 和 2 年 度	令 和 3 年 度	区 分		令 和 元 年 度	令 和 2 年 度	令 和 3 年 度
総 数	団体数	272	261	256	柔 道	団体数	1	1	1
	会員数	7,078	6,733	7,023		会員数	70	70	70
陸 上	団体数	1	1	1	早 起 き ス ポ ー ツ	団体数	1	1	1
	会員数	28	20	20		会員数	120	120	120
水 泳	団体数	1	1	1	居 合 道	団体数	1	1	1
	会員数	37	25	21		会員数	44	45	43
軟 式 野 球	団体数	28	31	33	太 極 拳	団体数	4	4	4
	会員数	530	560	650		会員数	50	50	50
ソ フ ト テ ニ ス	団体数	9	9	8	ゲ ー ト ボ ー ル	団体数	8	7	6
	会員数	200	200	200		会員数	54	55	50
卓 球	団体数	1	1	1	ラ ジ オ 体 操	団体数	3	3	3
	会員数	120	116	120		会員数	400	400	400
弓 道	団体数	1	1	1	バ ス ケ ッ ト	団体数	70	60	70
	会員数	120	120	120		会員数	1,200	1,200	1,286
バ レ ー ボ ー ル	団体数	7	7	7	合 気 道	団体数	1	1	1
	会員数	120	120	92		会員数	35	22	21
射 撃	団体数	平成29年度より退会			新 舞 踊	団体数	令和元年度より退会		
	会員数					会員数			
バ ド ミ ン ト ン	団体数	19	19	18	グ ラ ウ ン ド ゴ ル フ	団体数	1	1	1
	会員数	190	190	360		会員数	60	46	49
ゴ ル フ	団体数	1	1	1	ト ラ イ ア ス ロ ン	団体数	1	1	1
	会員数	77	74	68		会員数	35	35	35
剣 道	団体数	1	1	1	少 年 軟 式 野 球	団体数	9	9	9
	会員数	150	150	150		会員数	720	700	700
ス キ ー	団体数	1	1	1	ウ オ ー キ ン グ	団体数	1	退会	0
	会員数	24	25	25		会員数	84	退会	0
ス ケ ー ト	団体数	1	1	1	気 流 道	団体数	1	1	1
	会員数	10	10	10		会員数	27	25	25
釣 友 会	団体数	1	1	1	ダ ン ス ス ポ ー ツ	団体数	8	8	6
	会員数	40	40	40		会員数	80	80	60
ソ フ ト ボ ー ル	団体数	16	15	11	小 金 井 リ ト ル シ ニ ア	団体数	1	1	1
	会員数	250	165	165		会員数	110	110	70
空 手 道	団体数	1	2	1	杖 道 連 盟	団体数	1	1	1
	会員数	82	65	65		会員数	15	15	15
サ ッ カ ー	団体数	43	43	36	ス ポ ー ツ 少 年 団	団体数	11	9	9
	会員数	1,300	1,300	1,300		会員数	385	285	326
テ ニ ス	団体数	15	15	15	ハ ン ド ボ ー ル	団体数	1	1	1
	会員数	255	248	234		会員数	26	26	40
資料:(公財)小金井市体育協会					タ ー ゲ ッ ト ・ バ ー ド ゴ ル フ	団体数	1	1	1
						会員数	30	21	23

9. 治安・防災

(1) 治安

(1) - ア 刑法犯の種類別発生件数

区 分		令和元年	令和2年	令和3年	区 分	令和元年	令和2年	令和3年	
総 数		758	603	497					
凶 悪 犯	強 盗	1	2	1	非 侵 入 盗	自 動 車 盗	-	-	-
	そ の 他	5	3	1		オ ー ト バ イ 盗	3	3	3
	小 計	6	5	2		自 転 車 盗	310	231	166
粗 暴 犯	凶器準備集合	-	-	-	入 盗	車 上 狙 い	18	15	7
	暴 行	22	18	15		す り	3	-	1
	傷 害	21	3	12		ひ っ た く り	2	1	-
	脅 迫	2	2	2		万 引 き	54	50	61
	恐 喝	2	2	-		そ の 他 非 侵 入 盗	114	90	99
	小 計	47	25	29		小 計	504	390	337
侵 入 盗	事 務 所 荒 し	1	-	-	そ の 他	詐 欺	35	42	32
	出 店 荒 し	1	2	1		そ の 他 知 能 犯	-	-	-
	空 き 巣	40	19	5		賭 博	-	-	-
	忍 込 み	7	1	2		占 有 離 脱 物 横 領	19	29	14
	居 空 き	4	-	1		そ の 他	87	84	70
	そ の 他 侵 入 盗	7	6	4		小 計	141	155	116
	小 計	60	28	13					

資料:警視庁

(1) - イ 刑法犯少年及び特別法犯少年の検挙・補導人員

年次	総数	刑法犯		特別法犯	
		犯罪少年	触法少年	犯罪少年	触法少年
令和元年	31	12	12	7	0
2年	37	18	12	4	3
3年	14	8	4	2	0

注)小金井警察署の数値であるため、国分寺市の数値も含む。

資料:警視庁

(2) 交通災害

(2) - ア 交通安全施設の設置状況

年次	令和元年度	令和2年度	令和3年度
信号機	123	123	123
歩道橋	2	2	2
跨線橋	0	0	0

資料:都市整備部交通対策課

(2) - イ 当事者別交通事故発生件数及び死傷者数

区分		令和元年	令和2年	令和3年
当事者別発生件数 (主たる原因別)	総数	158	154	162
	歩行者	0	0	0
	貨物車(軽自動車)	20	18	19
	貨物車(大型車)	0	1	0
	貨物車(中型車)	6	6	3
	貨物車(準中型車)	4	5	2
	貨物車(普通車)	9	3	11
	自転車	23	26	29
	乗用車(ミニカー、軽自動車)	14	16	17
	乗用車(大型車)	2	1	0
	乗用車(中型車)	0	0	0
	乗用車(準中型車)	0	0	0
	乗用車(普通車)	68	62	68
	大型特殊自動車	0	0	0
	二輪車(51cc以上)	4	6	6
	二輪車(原付)	7	5	3
	その他	1	5	4
死傷者数	総数	173	170	174
	死亡	0	0	0
	重傷	1	3	5
	軽傷	172	167	169

資料:警視庁

(2) - ウ 違反別交通事故発生件数

区 分		令 和 元 年	令 和 2 年	令 和 3 年
車 両 側	総 数	158	154	162
	信 号 無 視	5	2	5
	最 高 速 度	0	0	0
	右 左 折 違 反	3	0	0
	優 先 通 行	0	0	0
	交 差 点 の 安 全 通 行	36	23	12
	歩 行 者 妨 害	4	6	6
	徐 行 違 反	0	0	0
	一 時 不 停 止	8	12	5
	酒 酔 い	0	0	0
	過 労 等	0	1	2
	ブ レ ー キ ・ ハ ン ド ル 操 作	3	11	13
	前 方 不 注 意	25	23	29
	安 全 不 確 認	50	48	66
	そ の 他	24	28	24
	歩 行 者 側	総 数	0	0
信 号 無 視		0	0	0
横 断 歩 道 外 ・ 斜 め 横 断		0	0	0
駐 停 車 車 両 の 直 前 後 横 断		0	0	0
走 行 車 両 の 直 前 後 横 断		0	0	0
横 断 禁 止 場 所 横 断		0	0	0
幼 児 の 一 人 歩 き		0	0	0
道 路 に お け る 禁 止 行 為		0	0	0
飛 び 出 し		0	0	0
そ の 他	0	0	0	

資料:警視庁

(2) - エ 時間別交通事故発生件数

区 分	令 和 元 年	令 和 2 年	令 和 3 年
総 数	158	154	162
0 ～ 2 時	1	0	2
2 ～ 4 時	2	0	0
4 ～ 6 時	2	4	4
6 ～ 8 時	15	12	19
8 ～ 10 時	34	28	26
10 ～ 12 時	22	19	20
12 ～ 14 時	17	27	23
14 ～ 16 時	18	18	16
16 ～ 18 時	21	25	17
18 ～ 20 時	9	14	25
20 ～ 22 時	13	5	8
22 ～ 24 時	4	2	2

資料:警視庁

(2) - オ 東京都市交通災害共済組合の加入状況

区 分	令和元年度	令和2年度	令和3年度
加入者総数	11,045	11,289	11,341
A コーポレート	1,977	1,999	1,784
B コーポレート	9,068	9,290	9,557

資料:都市整備部交通対策課

(3) 消防

(3) - ア 防災施設及び設備状況

令和4年4月1日

小金井消防署	出張所	消防署員	ポンプ車	化学車	救急車	はしご車	望楼
	1	140	6	0	3	1	—
小金井市消防団	消防分団	消防団員	ポンプ車	投光機	ホース 本数	消防水利 消火栓	望楼
	5	65	5	11	220 10	1,153 300	4

資料:総務部地域安全課、小金井消防署

(3) - イ 原因別火災発生件数

区 分	令和元年	令和2年	令和3年
総数	35	24	25
放火(疑いを含む)	3	7	0
たばこ	11	2	2
火遊び	1	0	0
ガス厨房器具	6	3	11
電気器具	10	7	10
風呂ガマ	1	0	0
ストーブ	0	1	0
その他	2	2	0
不明	1	2	2

資料:小金井消防署

(3) - ウ 火災件数、り災状況及び死傷者数

区 分		令 和 元 年	令 和 2 年	令 和 3 年	
火 災 件 数	総 数	35	24	25	
	建 物 件 数	全 焼	0	3	0
		半 焼	2	1	2
		部 分 焼	5	1	1
		ぼ や	21	15	19
	車 両	1	1	1	
	林 野	0	0	0	
	そ の 他	6	3	2	
り 災 状 況	世 帯 数	18	26	23	
	人 員	31	60	46	
	棟 数	31	31	22	
	焼失床面積 (㎡)	232	340	73	
死 傷 者	死 者	1	2	1	
	傷 者	8	5	6	

資料:小金井消防署

(3) - エ 救急車の出動回数

区 分	令 和 元 年	令 和 2 年	令 和 3 年
総 数	6,126	5,184	5,416
火 災	30	32	27
交 通 事 故	332	256	300
運 動 事 故	54	25	31
労 働 災 害	20	34	26
自 損	27	43	45
加 害	18	18	20
急 病	4,024	3,383	3,617
一 般 の 怪 我	1,128	1,009	947
水 難	1	2	0
その他(転院も含む)	492	382	403

資料:小金井消防署

10. 交通・通信

(1) 交通

(1) - ア 種類別自動車保有台数

区 分			平成30年度	令和元年度	令和2年度	
総 数			24,830	24,768	24,807	
貨物車	普通	自家用	215	219	218	
		営業用	79	81	80	
	小型	自家用	1,009	999	989	
		営業用	18	17	12	
	被けん引	自家用	1	1	1	
		営業用	0	0	0	
	乗合車	普通	自家用	5	4	3
			営業用	32	31	28
小型		自家用	19	20	17	
		営業用	16	15	14	
乗用車	普通	自家用	12,514	12,646	12,865	
		営業用	15	14	14	
	小型	自家用	10,331	10,130	9,971	
		営業用	135	134	134	
特種用途車		自家用	336	348	339	
		営業用	45	49	62	
大型特殊車		自家用	60	60	60	
		営業用	0	0	0	
総 数			11,517	11,653	11,839	
軽自動車	原動機付自転車	第 1 種 (50 c c 以下)	2,168	2,073	2,016	
		ミ ニ カ ー	70	76	74	
		第 2 種 (乙) (90 c c 以下)	195	198	193	
	軽自動車	第 2 種 (甲) (125 c c 以下)	1,082	1,143	1,192	
		二 輪	1,101	1,136	1,186	
	三 輪		0	0	0	
		四輪	乗 用	3,867	4,014	4,110
		貨 物	1,753	1,754	1,755	
	小型特殊自動車			74	75	73
	小型二輪自動車			1,207	1,184	1,240

資料:(一財)自動車検査登録情報協会、市民部市民税課

(1) - イ 各駅の年間種別乗車人員数
(単位:千人)

区 分		令和元年度	令和2年度	令和3年度
総 数	計	35,171	25,804	27,589
	定期	24,448	18,162	18,529
	普通	10,723	7,642	9,060
武蔵 井 小 駅	計	22,836	17,290	18,153
	定期	15,889	12,349	12,340
	普通	6,947	4,942	5,813
東井 小 金 駅	計	11,592	7,945	8,828
	定期	8,154	5,495	5,868
	普通	3,437	2,450	2,960
新井 小 金 駅	計	744	568	608
	定期	405	318	321
	普通	339	250	287

資料:東日本旅客鉄道(株)八王子支社、西武鉄道(株)

(1) - ウ 各駅の1日当り平均乗降客数
(単位:人)

年 次	武蔵小金井駅		東小金井駅		新小金井駅	
	乗車人員	降車人員	乗車人員	降車人員	乗車人員	降車人員
令和元年度	62,565	62,565	31,758	31,758	2,032	2,009
2年度	47,371	47,371	21,768	21,768	1,556	1,539
3年度	49,734	49,734	24,186	24,186	1,665	1,650

資料:東日本旅客鉄道(株)八王子支社、西武鉄道(株)

(2) 通信

(2) - ア 郵便局数等の状況

年次	郵便局数		差出箱数	私書箱数	郵便切手 販売所
	※1	※2			
令和元年度	1	9	79	12	60
2年度	1	9	76	12	61
3年度	1	9	75	11	61

資料: 日本郵便株式会社小金井郵便局

※1 集配業務及び窓口業務を扱う郵便局

※2 窓口業務のみ扱う郵便局

11. 選 挙

(1) 選挙

(1) - ア 選挙別、党派別得票数

期日	令和2年7月5日		令和3年3月21日		令和3年7月4日		令和3年10月31日	
選挙名	東京都知事選挙		小金井市議会議員選挙		東京都議会議員選挙		衆議院議員小選挙区選出選挙	
投票総数	57,909		40,606		42,128		63,312	
有効投票数	57,245		40,146		41,388		61,677	
無効投票数	664		460		740		1,635	
政党等	得票数	率(%)	得票数	率(%)	得票数	率(%)	得票数	率(%)
自由民主党	-	-	6,438.321	16.04	14,097	34.06	27,057	43.87
立憲民主党	-	-	2,774.678	6.91	-	-	29,753	48.24
日本維新の会	-	-	722.000	1.80	-	-	-	-
日本共産党	-	-	5,455.496	13.59	-	-	-	-
国民民主党	-	-	-	-	-	-	-	-
れいわ新選組	5,899.000	10.30	-	-	-	-	-	-
公明党	-	-	4,050.289	10.09	-	-	-	-
社会民主党	-	-	-	-	-	-	-	-
参政党	-	-	-	-	-	-	-	-
NHK党	-	-	-	-	-	-	-	-
ごぼうの党	-	-	-	-	-	-	-	-
日本第一党	1,410.000	2.46	-	-	-	-	-	-
幸福実現党	170.000	0.30	-	-	-	-	-	-
新党くにもり	-	-	-	-	-	-	-	-
維新政党・新風	-	-	-	-	-	-	-	-
諸派	747.354	1.31	2,247.000	5.60	8,502	20.54	4,867	7.89
無所属	49,018.645	85.63	18,458.213	45.98	18,789	45.40	-	-

注) 有効投票数・無効投票数の按分は四捨五入、党派別得票数合計の按分端数は切捨て

注) 令和4年7月10日参議院議員比例代表選出選挙の際に政党その他の政治団体の名称等を選挙長に届けた政党等以外は諸派としている。

注) 得票率については、端数調整をしていないため、合計が100%にならない場合がある。

資料: 選挙管理委員会

令和3年10月31日		令和4年7月10日		令和4年7月10日	
衆議院議員比例代表選出選挙		参議院議員東京都選出選挙		参議院議員比例代表選出選挙	
63,307		62,718		62,704	
62,180		61,118		61,293	
1,127		1,599		1,406	
得票数	率(%)	得票数	率(%)	得票数	率(%)
19,477.000	31.32	16,349	26.75	19,052.978	31.09
15,483.236	24.90	11,971	19.59	9,941.206	16.22
7,043.000	11.33	4,336	7.09	7,784.000	12.70
6,469.000	10.40	7,436	12.17	5,932.017	9.68
3,280.763	5.28	-	-	4,465.766	7.29
3,706.000	5.96	5,319	8.70	3,987.000	6.50
4,346.000	6.99	4,955	8.11	3,917.026	6.39
1,118.000	1.80	652	1.07	2,210.000	3.61
-	-	1,224	2.00	1,962.000	3.20
-	-	835	1.37	1,473.000	2.40
-	-	-	-	165.002	0.27
280.000	0.45	161	0.26	162.000	0.26
-	-	222	0.36	119.000	0.19
-	-	193	0.32	99.000	0.16
-	-	110	0.18	23.000	0.04
977.000	1.57	4,138	6.77	-	-
-	-	3,217	5.26	-	-

(1) - イ 選挙別投票状況

期日	令和2年 7月5日	令和3年 3月21日	令和3年 7月4日	令和3年 10月31日	令和3年 10月31日	令和4年 7月10日	令和4年 7月10日	
選挙名	東京都知事選挙	小金井市議会議員選挙	東京都議会議員選挙	衆議院議員小選挙区選出選挙	衆議院議員比例代表選出選挙	参議院議員東京都選出選挙	参議院議員比例代表選出選挙	
選挙当日有権者数	計	100,529	101,061	102,093	103,906	103,906	103,820	103,820
	男	49,040	49,323	49,766	50,705	50,705	50,665	50,665
	女	51,489	51,738	52,327	53,201	53,201	53,155	53,155
投票者数	計	57,910	40,606	42,128	63,312	63,307	62,718	62,704
	男	27,490	19,549	20,673	30,875	30,869	30,491	30,479
	女	30,420	21,057	21,455	32,437	32,438	32,227	32,225
棄権者数	計	42,619	60,455	59,965	40,594	40,599	41,102	41,116
	男	21,550	29,774	29,093	19,830	19,836	20,174	20,186
	女	21,069	30,681	30,872	20,764	20,763	20,928	20,930
投票率	計	57.61	40.18	41.26	60.93	60.93	60.41	60.40
	男	56.06	39.63	41.54	60.89	60.88	60.18	60.16
	女	59.08	40.70	41.00	60.97	60.97	60.63	60.62
開票状況	計	57,909	40,606	42,128	63,312	63,307	62,717	62,699
	有効	57,245	40,146	41,388	61,677	62,180	61,118	61,293
	無効	664	460	740	1,635	1,127	1,599	1,406
投票所数	20	20	20	20	20	20	20	

資料:選挙管理委員会

(1)-ウ 選挙人名簿登録者数

期日	選挙人名簿登録者数			総人口に 占める割合(%)
	総数	男	女	
令和2年3月2日	101,907	49,848	52,059	85.46
令和2年6月1日	102,027	49,916	52,111	85.06
令和2年9月1日	102,368	50,045	52,323	84.97
令和2年12月1日	103,030	50,369	52,661	85.28
令和2年12月在外	249	127	122	-
令和3年3月1日	103,256	50,446	52,810	85.41
令和3年6月1日	103,463	50,509	52,954	85.01
令和3年9月1日	104,018	50,760	53,258	85.28
令和3年12月1日	104,163	50,833	53,330	85.38
令和3年12月在外	265	136	129	-
令和4年3月1日	104,127	50,848	53,279	85.52
令和4年6月1日	103,972	50,767	53,205	85.22

資料:選挙管理委員会

12. 議 会 ・ 行 財 政

(1) 議会

(1) - ア 党派別市議会議員数

各年5月1日

年次	総数	無所属	自由民主党	日本共産党	公明党	立憲民主党	生活者ネットワーク
令和元年	24	9	4	4	4	2	1
2年	24	10	4	3	4	2	1
3年	24	10	4	4	3	2	1

資料:議会事務局

(1) - イ 議会の会期、会議日数及び会議時間数

名称	会議名	令和元年			令和2年		
		会期	会議日数	会議時間数	会期	会議日数	会議時間数
定例会	第1回定例会	36	10	43:05	35	9	37:08
	第2回定例会	25	8	27:54	23	8	30:40
	第3回定例会	37	10	33:12	36	8	32:06
	第4回定例会	30	7	12:58	22	6	27:29
臨時会	第1回臨時会	1	1	1:16	1	1	3:20
	第2回臨時会	2	2	2:15	1	1	6:48
	第3回臨時会	-	-	-	1	1	3:01
	第4回臨時会	-	-	-	-	-	-

資料:議会事務局

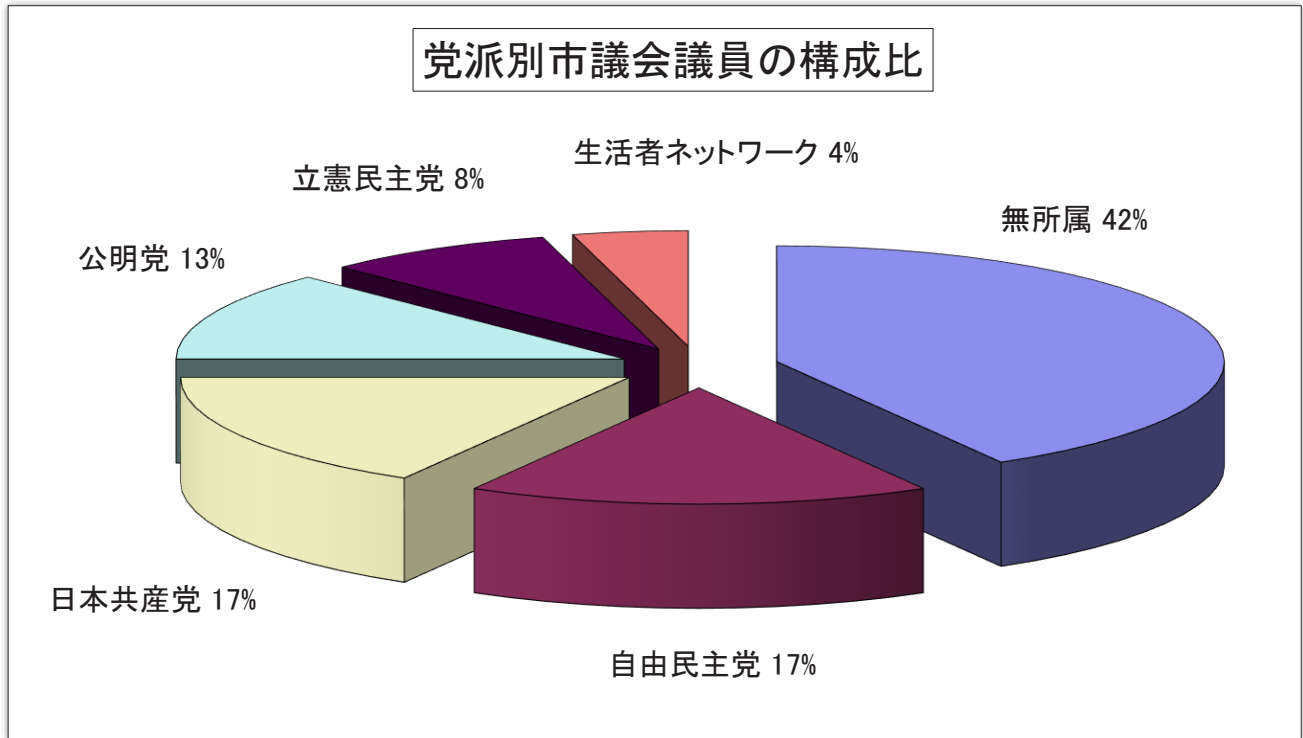

令和3年		
会期	会議日数	会議時間数
46	8	32:18
23	7	29:35
39	9	30:30
24	6	27:05
2	2	5:20
-	-	-
-	-	-
-	-	-

(1) - ウ 議案等の議決結果

内容 区分		市長提出案件											
		条例	予算	決算	契約	同意	規約	専決	報告	和解	道路	その他	計
令和元年	件数	38	23	5	1	4	-	2	5	1	3	5	87
	議決の 原可 修正 否決 取り 下げ 審議 未了 継続 審査	38	23	4	1	4	-	2	5	1	3	5	86
	修正 否決	-	-	-	-	-	-	-	-	-	-	-	-
	否決	-	-	1	-	-	-	-	-	-	-	-	1
	取り 下げ	-	-	-	-	-	-	-	-	-	-	-	-
	審議 未了	-	-	-	-	-	-	-	-	-	-	-	-
	継続 審査	-	-	-	-	-	-	-	-	-	-	-	-
令和2年	件数	30	25	5	3	18	1	3	6	-	1	11	103
	議決の 原可 修正 否決 取り 下げ 審議 未了 継続 審査	30	25	4	3	18	1	3	6	-	1	11	102
	修正 否決	-	-	-	-	-	-	-	-	-	-	-	-
	否決	-	-	1	-	-	-	-	-	-	-	-	1
	取り 下げ	-	-	-	-	-	-	-	-	-	-	-	-
	審議 未了	-	-	-	-	-	-	-	-	-	-	-	-
	継続 審査	-	-	-	-	-	-	-	-	-	-	-	-
令和3年	件数	31	31	5	4	4	-	3	6	-	4	3	91
	議決の 原可 修正 否決 取り 下げ 審議 未了 継続 審査	30	31	4	4	4	-	3	6	-	4	2	88
	修正 否決	-	-	-	-	-	-	-	-	-	-	-	-
	否決	-	-	1	-	-	-	-	-	-	-	-	1
	取り 下げ	-	-	-	-	-	-	-	-	-	-	-	-
	審議 未了	-	-	-	-	-	-	-	-	-	-	-	-
	継続 審査	1	-	-	-	-	-	-	-	-	-	1	2

注) ()内は前年からの継続件数で()外の数には含まず。

資料:議会事務局

条例・ 会議 規則	議員提出案件						その他				合 計
	意見書	決議	検査 ・ 調査	特別 委員会 設置	その他	計	辞職 許可等	選挙	その他	計	
6(1)	38	14	2	-	-	60(1)	12	8	5	25	172(1)
3	37	12	2	-	-	54	12	8	5	25	165
-	-	-	-	-	-	-	-	-	-	-	-
2	1	2	-	-	-	5	-	-	-	-	6
-	-	-	-	-	-	-	-	-	-	-	-
-	-	-	-	-	-	-	-	-	-	-	-
1(1)	-	-	-	-	-	1(1)	-	-	-	-	1(1)
6(2)	55	18	-	-	-	77	-	2	-	2	184(2)
3	55	18	-	-	-	76	-	2	-	2	180
-	-	-	-	-	-	-	-	-	-	-	-
2(1)	-	-	-	-	-	2(1)	-	-	-	-	3(1)
(1)	-	-	-	-	-	(1)	-	-	-	-	(1)
-	-	-	-	-	-	-	-	-	-	-	-
1	-	-	-	-	-	1	-	-	-	-	1
2(1)	46	10	1	2	-	61(1)	2	8	4	14	166(1)
1	46	10	1	2	-	60	2	8	4	14	162
-	-	-	-	-	-	-	-	-	-	-	-
-	-	-	-	-	-	-	-	-	-	-	1
-	-	-	-	-	-	-	-	-	-	-	-
-	-	-	-	-	-	-	-	-	-	-	-
1(1)	-	-	-	-	-	1(1)	-	-	-	-	3(1)

(1) - エ 請願、陳情の議決結果

年次	令和元年			令和2年			令和3年			
	請願	陳情	計	請願	陳情	計	請願	陳情	計	
議決の 様態	件数	-	46(22)	46(22)	2	233(13)	235(13)	-	4	86(38)
	採択	-	13(11)	13(11)	-	70(5)	70(5)	-	8(13)	8(13)
	不採択	-	16(9)	16(9)	2	109(5)	111(5)	-	37(14)	37(14)
	みなし採択	-	-	-	-	-	-	-	-	-
	みなし不採択	-	-	-	-	-	-	-	-	-
	取り下げ	-	(1)	(1)	-	-	-	-	1	1
	審議未了	-	4(1)	4(1)	-	19	19	-	3	3
	継続審査	-	13	13	-	35(3)	35(3)	-	37(11)	37(11)

注) ()内は前年からの継続件数で()外の数には含まず。

「採択」には趣旨採択を含む。

資料:議会事務局

(2) 行政

(2) - ア 年齢別、男女別職員数及び平均勤続年数

各年4月1日

区 分		令 和 2 年	令 和 3 年	令 和 4 年
職 員 総 数		677	670	658
20歳以下	男	0	0	0
	女	0	0	0
21～30歳	男	39	32	35
	女	67	55	53
31～40歳	男	110	104	93
	女	129	133	116
41～50歳	男	109	112	118
	女	70	75	80
51歳以上	男	105	106	106
	女	48	53	57
平均勤続年数		15.0	15.7	16.1

資料:総務部職員課

(2) - イ 所属別職員数

各年4月1日

区 分		令 和 2 年	令 和 3 年	令 和 4 年
職 員 数	総 数	677	670	658
	男	363	354	352
	女	314	316	306
市 長 部 局		563	559	552
議 会 事 務 局		9	9	9
選挙管理委員会事務局		4	4	4
監 査 委 員 事 務 局		3	3	3
農 業 委 員 会 事 務 局		0	0	0
教 育 委 員 会 事 務 局		98	95	90

資料:総務部職員課

(統計図表: V)

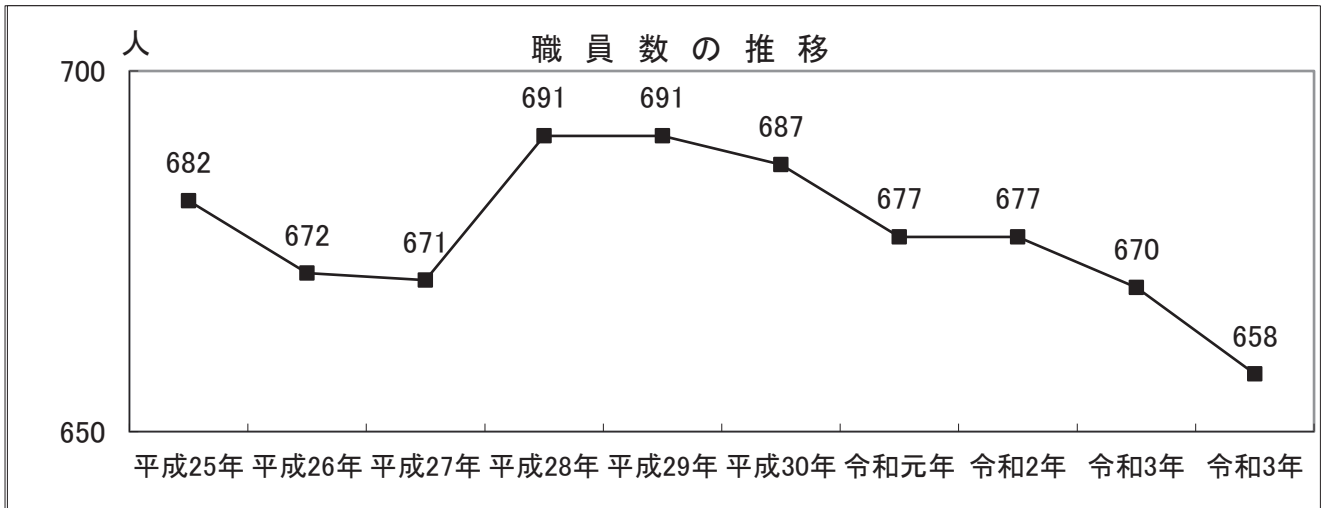

資料:総務部職員課

(統計図表: VI)

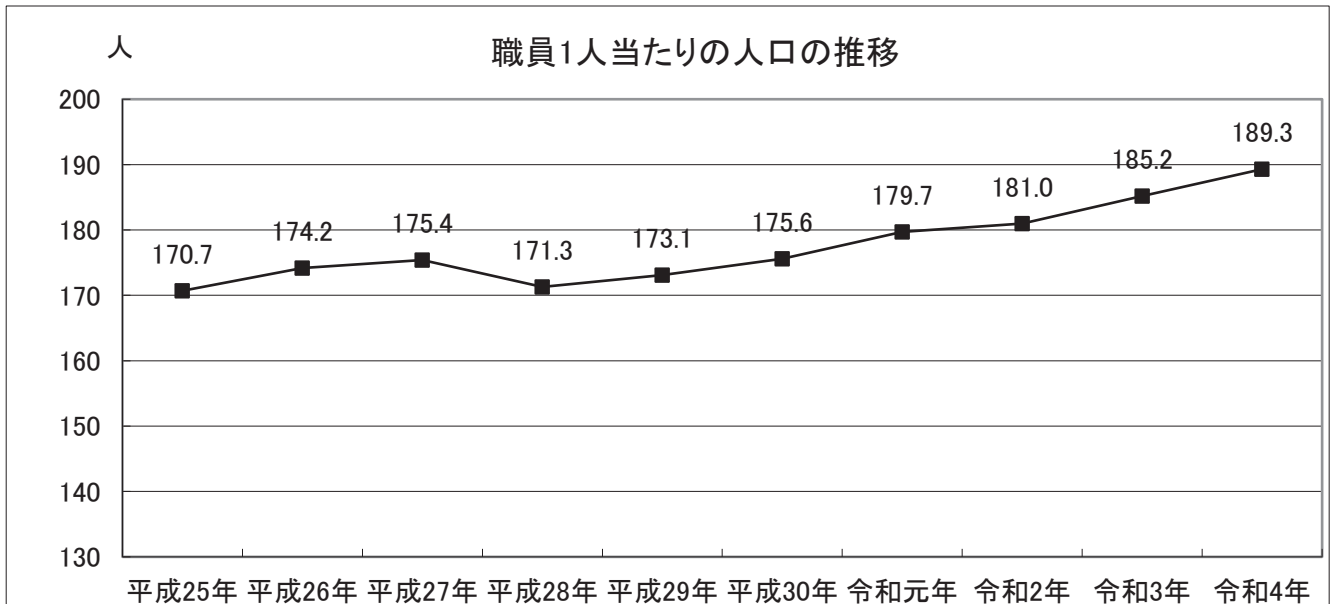

資料:総務部職員課

各年4月1日

区分	平成25年	平成26年	平成27年	平成28年	平成29年	平成30年	令和元年	令和2年	令和3年	令和4年
職員数	682	672	671	691	691	687	677	677	670	658
人口	116,445	117,079	117,671	118,346	119,598	120,618	121,629	122,542	124,078	124,539
職員1人 当り人口	170.7	174.2	175.4	171.3	173.1	175.6	179.7	181.0	185.2	189.3

資料:総務部職員課

機構図(続)

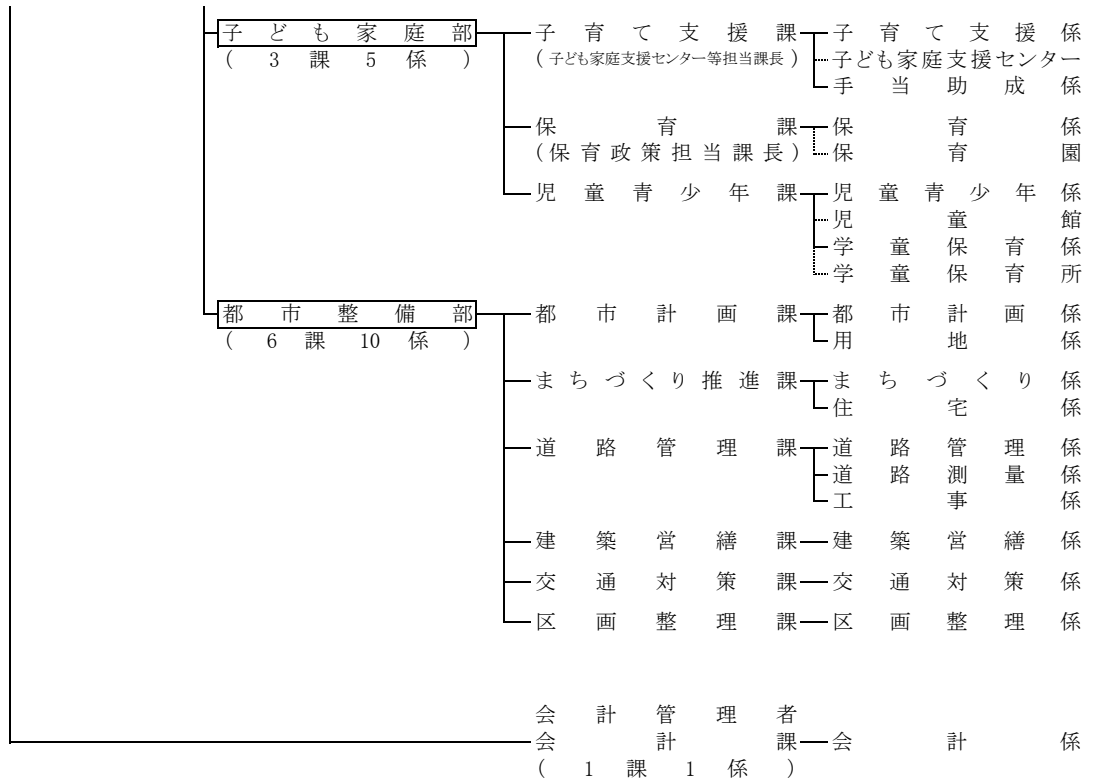

市長部局 7部 32課 64係(会計課含)

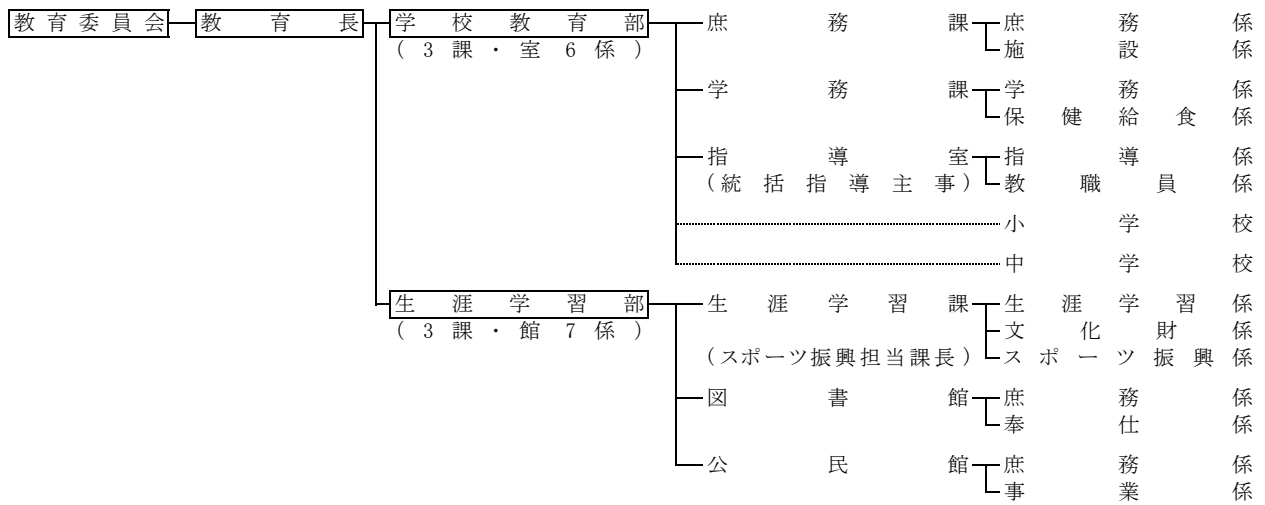

教育委員会 2部 6課(室・館) 13係

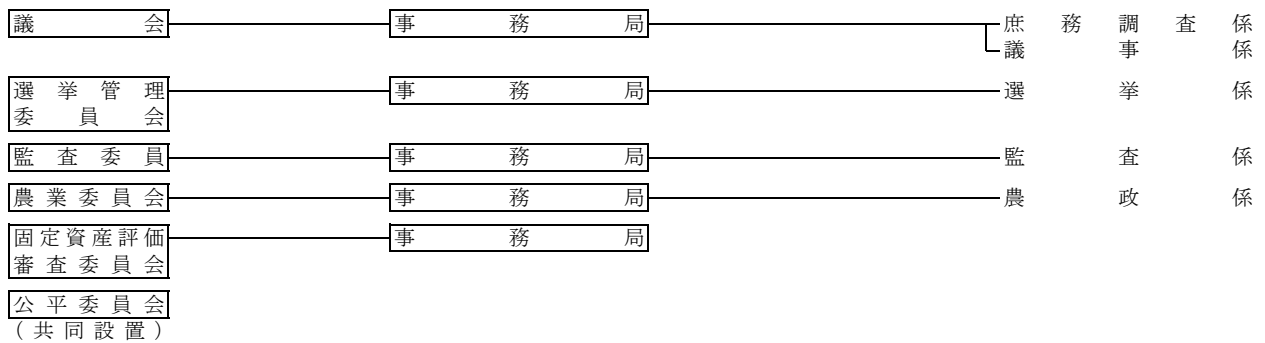

(3) 財政

(3) - ア 年度別普通会計歳入決算額

(金額単位:千円)

区 分	平成 30年度	構 成 比 (%)	令和 元年度	構 成 比 (%)	令和 2年度	構 成 比 (%)	令和 3年度	構 成 比 (%)
総 額	47,375,675	100.0	46,998,282	100.0	60,259,856	100.0	53,583,172	100.0
市 税	21,451,213	45.3	21,867,722	46.5	21,827,142	36.2	21,986,121	41.0
地方譲与税	162,933	0.3	166,087	0.4	169,309	0.3	172,106	0.3
利子割交付金	48,199	0.1	36,083	0.1	34,113	0.1	31,501	0.1
配当割交付金	160,460	0.3	179,222	0.4	164,811	0.3	225,689	0.4
株式等譲渡所得割交付金	130,628	0.3	110,359	0.2	191,576	0.3	275,262	0.5
地方消費税交付金	2,012,268	4.3	1,925,981	4.1	2,452,630	4.1	2,707,759	5.1
特別地方消費税交付金	-	-	-	-	-	-	-	-
自動車取得税交付金	96,708	0.2	48,509	0.1	14	0.0	-	-
自動車税環境性能割交付金	-	-	17,141	0.0	29,399	0.0	37,739	0.1
法人事業税交付金	-	-	-	-	43,057	0.1	147,319	0.3
地方特例交付金	87,766	0.2	302,571	0.6	124,213	0.2	202,492	0.4
地方交付税	39,155	0.1	32,067	0.1	31,369	0.0	594,246	1.1
交通安全対策特別交付金	8,515	0.0	8,364	0.0	9,052	0.0	8,963	0.0
分担金及び負担金	420,869	0.9	394,372	0.8	245,621	0.4	337,174	0.6
使用料及び手数料	981,011	2.1	949,440	2.0	910,499	1.6	960,423	1.8
国庫支出金	8,258,629	17.4	7,980,523	17.0	22,099,010	36.7	13,793,957	25.7
都 支 出 金	7,067,857	14.9	7,316,470	15.6	7,958,931	13.2	8,037,565	15.0
財 産 収 入	16,519	0.0	245,593	0.5	29,570	0.0	39,298	0.1
寄 附 金	15,296	0.0	28,768	0.1	27,534	0.0	174,033	0.3
繰 入 金	1,597,006	3.4	1,880,446	4.0	647,609	1.1	849,208	1.6
繰 越 金	2,636,811	5.6	1,814,504	3.9	2,237,982	3.7	1,853,168	3.5
諸 収 入	270,332	0.6	351,860	0.7	205,815	0.3	270,349	0.5
市 債	1,913,500	4.0	1,342,200	2.9	820,600	1.4	878,800	1.6
市民1世帯当たり	782	-	767	-	969	-	858	-
市民1人当たり	390	-	384	-	486	-	430	-

資料:企画財政部財政課「地方財政状況調査」

(3) - イ 年度別普通会計歳出決算額(目的別)

(金額単位:千円)

区 分	平 成 30年度	構 成 比 (%)	令 和 元年度	構 成 比 (%)	令 和 2年度	構 成 比 (%)	令 和 3年度	構 成 比 (%)
総額	45,561,171	100.0	44,760,300	100.0	58,406,688	100.0	51,719,510	100.0
議会費	364,160	0.8	365,656	0.8	357,573	0.6	359,328	0.7
総務費	5,672,748	12.4	5,528,276	12.4	17,792,367	30.5	6,261,268	12.1
民生費	20,363,067	44.7	21,778,439	48.7	23,621,420	40.5	26,697,093	51.6
衛生費	4,166,237	9.1	4,419,768	9.9	4,217,749	7.2	6,414,880	12.4
労働費	280,787	0.6	280,217	0.6	261,019	0.5	275,996	0.5
農林水産業費	39,413	0.1	35,028	0.1	21,436	0.0	41,000	0.1
商工費	165,664	0.4	368,443	0.8	515,991	0.9	553,237	1.1
土木費	7,066,338	15.5	4,481,278	10.0	3,104,680	5.3	2,945,227	5.7
消防費	1,486,207	3.3	1,487,393	3.3	1,513,990	2.6	1,613,355	3.1
教育費	3,453,137	7.6	3,640,677	8.1	4,695,724	8.0	4,276,149	8.3
災害復旧費	-	-	-	-	-	-	-	-
公債費	2,503,413	5.5	2,375,125	5.3	2,304,739	3.9	2,281,977	4.4
諸支出金	-	-	-	-	-	-	-	-
市民1世帯当たり	752	-	730	-	939	-	828	-
市民1人当たり	375	-	365	-	471	-	415	-

資料:企画財政部財政課「地方財政状況調査」

(3) - ウ 年度別普通会計歳出決算額(性質別)

(金額単位:千円)

区 分	平 成 30年度	構 成 比 (%)	令 和 元年度	構 成 比 (%)	令 和 2年度	構 成 比 (%)	令 和 3年度	構 成 比 (%)
総額	45,561,171	100.0	44,760,300	100.0	58,406,688	100.0	51,719,510	100.0
人件費	6,163,736	13.5	6,109,410	13.6	6,367,573	10.9	6,431,952	12.5
物件費	6,637,351	14.6	7,184,498	16.1	8,043,889	13.8	8,946,450	17.3
維持補修費	227,532	0.5	207,614	0.5	252,277	0.4	240,361	0.5
扶助費	11,619,793	25.5	12,777,755	28.5	13,874,900	23.8	16,871,933	32.6
補助費等	5,627,210	12.4	5,587,138	12.5	18,271,653	31.3	6,416,995	12.4
投資的経費	6,537,321	14.3	4,642,017	10.4	3,764,980	6.5	3,425,590	6.6
繰出金	3,654,212	8.0	3,848,298	8.6	3,460,254	5.9	3,477,078	6.7
投資及び出資金・貸付金	486	0.0	85	0.0	50	0.0	0	0.0
公債費	2,503,413	5.5	2,375,125	5.3	2,304,739	3.9	2,281,977	4.4
積立金	2,590,117	5.7	2,028,360	4.5	2,066,373	3.5	3,627,174	7.0

資料:企画財政部財政課「地方財政状況調査」

(3) - エ 特別会計歳入決算額

(金額単位:千円)

区 分	平成	令和	令和	令和
	30年度	元年度	2年度	3年度
国民健康保険特別会計	10,350,906	10,203,485	10,074,157	10,712,257
下水道事業特別会計	1,459,324	1,653,421	-	-
介護保険特別会計	7,976,902	8,199,348	8,364,389	8,716,741
後期高齢者医療特別会計	2,578,440	2,651,954	2,684,673	2,641,235

資料:企画財政部財政課

(3) - オ 特別会計歳出決算額

(金額単位:千円)

区分	平成	令和	令和	令和
	30年度	元年度	2年度	3年度
国民健康保険特別会計	10,254,862	10,159,432	9,953,216	10,528,865
下水道事業特別会計	1,379,696	1,216,018	-	-
介護保険特別会計	7,892,131	8,192,498	8,323,099	8,615,976
後期高齢者医療特別会計	2,556,705	2,628,544	2,651,483	2,590,336

資料:企画財政部財政課

(3) - カ 下水道事業会計収入決算額

(金額単位:千円)

区 分	平成	令和	令和	令和
	30年度	元年度	2年度	3年度
収益的収入	-	-	2,085,580	2,096,141
資本的収入	-	-	1,711	659

資料:企画財政部財政課

(3) - キ 下水道事業会計支出決算額

(金額単位:千円)

区 分	平成	令和	令和	令和
	30年度	元年度	2年度	3年度
収益的支出	-	-	1,966,654	1,999,073
資本的支出	-	-	229,551	326,466

資料:企画財政部財政課

(3) - ク 財政力指数等

区分	平成	令和	令和	令和
	30年度	元年度	2年度	3年度
財政力指数	1.048	1.035	1.025	1.009
経常収支比率(%)	96.4	95.6	94.8	92.2
公債費比率(%)	6.1	5.8	5.6	5.5
人件費比率(%)	13.5	13.6	10.9	12.5
投資的経費比率(%)	14.3	10.4	6.5	6.6

資料:企画財政部財政課「地方財政状況調査」

(4) 税務

(4) - ア 市税税目別収納済額(令和3年度) (金額単位:千円)

税 目		予 算	調 定	収 入	収 入 率 (%)		
					対予算	対調定	
現 年 課 税 分	市 民 税	個 人	11,037,373	11,158,500	11,124,410	100.8	99.7
		法 人	570,883	585,726	584,153	102.3	99.7
	固 定 資 産 税	7,680,344	7,726,575	7,712,979	100.4	99.8	
	軽 自 動 車 税	63,311	67,916	67,191	106.1	98.9	
	市 た ば こ 税	536,675	525,753	525,753	98.0	100.0	
	特 別 土 地 保 有 税	0	0	0	0.0	0.0	
	都 市 計 画 税	1,878,456	1,889,491	1,886,104	100.4	99.8	
	小 計	21,767,042	21,953,961	21,900,589	100.6	99.8	
滞 納 繰 越 分		95,869	157,708	85,532	89.2	54.2	
合 計		21,862,911	22,111,669	21,986,121	100.6	99.4	

資料:市民部納税課

(4) - イ 市税調定額(現年課税分) (金額単位:千円)

区 分		令 和 元 年 度	令 和 2 年 度	令 和 3 年 度	
総 額		21,892,876	21,862,202	21,953,961	
市 民 税	総 額	11,885,860	11,744,689	11,744,226	
	個 人 分	計	11,116,628	11,102,078	11,158,500
		特 別 徴 収	8,485,136	8,616,313	8,679,287
		普 通 徴 収	2,631,492	2,485,765	2,479,213
	法 人 分	計	769,232	642,611	585,726
		均 等 割	255,230	247,566	252,803
法 人 税 割		514,002	395,045	332,923	
固 資 産 定 税	総 額	7,605,076	7,687,492	7,726,575	
	固 定 資 産 税	7,450,335	7,535,619	7,577,106	
市 町 村 交 付 税		154,741	151,873	149,469	
軽 自 動 車 税		61,537	65,506	67,916	
市 た ば こ 税		491,434	500,576	525,753	
特 別 土 地 保 有 税		-	-	-	
都 市 計 画 税		1,848,969	1,863,939	1,889,491	

資料:市民部市民税課

(4) - ウ 市税納税義務者数(調定件数)

区 分		令 和 元 年 度	令 和 2 年 度	令 和 3 年 度	
市 民 税	個 人	総 数	66,595	67,168	68,192
		特 別 徴 収	48,276	48,893	50,249
		普 通 徴 収	18,319	18,275	17,943
	法 人	2,618	2,626	2,744	
固 定 資 産 税	土 地	総 数	24,063	24,365	24,711
		免 税 点 以 上	23,840	24,138	24,486
		免 税 点 未 満	223	227	225
	家 屋	総 数	32,169	32,522	33,336
		免 税 点 以 上	32,096	32,450	33,193
		免 税 点 未 満	73	72	143
	償 却 資 産	総 数	1,618	1,615	1,592
		免 税 点 以 上	817	837	793
		免 税 点 未 満	801	778	799

注1) 固定資産税については、各年1月1日現在

資料:市民部市民税課・資産税課

(5) 市有財産

(5) - ア 用途別市有財産
(単位:㎡)

区 分	土 地			建 物		
	令和元年度	令和2年度	令和3年度	令和元年度	令和2年度	令和3年度
総 数	348,327.82	348,353.89	349,095.94	167,308.03	167,293.44	167,293.44
行政財産	340,561.85	340,587.92	341,329.97	167,308.03	167,293.44	167,293.44
公用財産	27,742.76	28,052.89	28,052.89	8,163.44	8,262.13	8,262.13
庁 舎	15,925.64	16,097.34	16,097.34	3,688.14	3,688.14	3,688.14
その他の行政機関	11,817.12	11,955.55	11,955.55	4,475.30	4,573.99	4,573.99
消防施設	805.32	754.37	754.37	571.36	571.36	571.36
その他の施設(A)	11,011.80	11,201.18	11,201.18	3,903.94	4,002.63	4,002.63
公共用財産	312,819.09	312,535.03	313,277.08	159,144.59	159,031.31	159,031.31
学 校	163,519.87	163,519.87	163,519.87	106,344.91	106,344.91	106,344.91
小 学 校	100,462.48	100,462.48	100,462.48	63,491.72	63,491.72	63,491.72
中 学 校	63,057.39	63,057.39	63,057.39	42,853.19	42,853.19	42,853.19
市 営 住 宅	3,914.32	3,914.32	3,914.32	2,493.92	2,493.92	2,493.92
その他の施設(B)	145,384.90	145,100.84	145,842.89	50,305.76	50,192.48	50,192.48
普通財産	7,765.97	7,765.97	7,765.97	0.00	0.00	0.00

注)「公用財産」のうち「その他の施設(A)」とは、文書倉庫、中間処理場等をいい、
「公共用財産」の「その他の施設(B)」とは、集会施設、公園等をいう。

資料:総務部管財課

13. 歷 史

(1) 歴史年表

西 暦	年 号	記 事
紀 元 前 3～2万 年		前原町、貫井南町から無土器文化時代の遺跡が発見されている。
紀 元 前 2,000～500 年		野川沿いの武蔵野段丘から縄文文化時代の遺跡が発見されている。
紀 元 1100 年	康 和 2 年 (平安時代)	この頃から武蔵野台地の下に集落ができ始める。
1205 年	元 久 2 年 (鎌倉時代)	天満宮(現在の小金井神社)が創建される。
1352 年	正 平 7 年 (南北朝時代)	金井原(前原町)で足利尊氏と新田義貞が戦う。
1566 年	永 祿 9 年 (安土桃山時代)	金蔵院が創建される。
1635 年	寛 永 12 年 (江戸時代)	武州府中領小金井村「御縄打帳及び同水帳」によると、当時の耕作面積は次のとおり。 田 13ha 畑 39ha 合計 52ha
1644 年	正 保 1 年	小金井村は推定30～40戸あり、水陸資料出所両田の石高は、172石 貫井村は10戸、60石
1653 年	承 応 2 年	玉川上水が完成し、武蔵野台地上に新田の開発が進む。
1683 年	天 和 3 年	小金井村が上、下小金井村に分村。上小金井村46戸。下小金井村74戸。耕作面積は次のとおり。 上・下小金井村 畑 41ha 田 16ha 計57ha 小金井新田 畑 133ha
1737 年	元 文 2 年	玉川上水の両岸に桜が植えられる。
1743 年	寛 保 3 年	小金井村「指出帳」によると村の概要は次のとおり。 耕作面積 149ha 石高 792石 戸数 135 戸 人 口 600人 馬 35頭 橋 25 か所 神社仏閣 3 稲荷 13 基地 5 か所 貫 井 村 50戸、286人
1747 年	延 享 4 年	東町4丁目の土地10haに栗苗6,915本が植えられ、これが「栗御料林」として小金井栗の起源となる。
1757 年	宝 暦 7 年	「年貢割付高反別帳之写帳」によると耕作面積は次のとおり。 梶野新田 74ha 小金井新田 58ha 上小金井村 51ha 下小金井村 154ha 関野新田 68ha 貫井村 133ha 合 計 565ha
1806 年	文 化 3 年	小金井の桜の名が広まり、林大学頭が「観桜記」を書く。
1834 年	天 保 5 年	この年の戸数は次のとおり。 上小金井村 47戸 下小金井村 190戸 貫井村 92戸 関野新田 44戸 梶野新田 39戸 合 計 412戸
1844 年	天 保 15 年	将軍世子家定(後の13代将軍)が、遠馬で小金井桜を見物し、その名がますます広まる。
1869 年	明 治 2 年	明治維新後の改革により品川県に編入される。
1872 年	明 治 5 年	下小金井村付近55か村が品川県から神奈川県に移管される。

西 曆	年 号	記 事
1873 年	明 治 6 年	<p>学制が公布される。この年の小学校の概要は次のとおり。</p> <p>小 学 校 3校 (梶野、貫井、小金井) 入校人員 181人 (男 119人、女 62人) 教 員 数 6人</p> <p>金蔵院に3村、上・下小金井村、下小金井新田で尚綱学舎(第一小学校の前身)を開設する。その後小金井地域内に貫井学舎、永寿学舎が開設される。</p> <p>また、小金井村の村勢は次のとおり。</p> <p>人 口 2,210 人 (男 1,092人、女 1,118人) 世 帯 383 世帯 耕 作 面 積 565 ha 1 世 帯 当 たり 人 員 5.8人 1 世 帯 当 たり 耕 作 面 積 1.48ha</p>
1881 年	明 治 14 年	幕末の大侠客小金井小次郎65歳で没す。
1883 年	明 治 16 年	明治天皇が小金井桜を觀に行幸される。
1884 年	明 治 17 年	皇太后・皇后が小金井桜を觀に行啓される。
1889 年	明 治 22 年	<p>町村分合により小金井村、貫井村、小金井新田、梶野新田、関野新田、十ヶ新田、下染屋、人見、是政、上石原を併せて小金井村が発足する。初の村議会議員選挙が実施される。</p> <p>初代村長 渋谷 清吉</p>
1893 年	明 治 26 年	小金井村は神奈川県から東京府に編入される。
1901 年	明 治 34 年	小金井尋常小学校を小金井尋常高等小学校と改め場所を金蔵院から現在の一小の地に移転する。
1912 年	明 治 45 年	小金井の桜の老化が目立つようになり、史跡名勝記念物保存協会から東京市へ桜樹の保護願が出される。
1917 年	大 正 6 年	現西武多摩川線新小金井駅が開設される。
1920 年	大 正 9 年	<p>第1回国勢調査が行われる。</p> <p>世 帯 数 631 世帯 人 口 3,866 人 (男 1,873人、女 1,993人)</p>
1922 年	大 正 11 年	小金井村役場が中町に開所する。
1923 年	大 正 12 年	小金井村に電灯がひかれる。
1924 年	大 正 13 年	<p>小金井の桜が「名勝」として内務大臣から指定される。</p> <p>多磨霊園が開園する。</p>
1926 年	大 正 15 年	中央線武蔵小金井駅が開設される。(南口)
1926 年	昭 和 元 年	小金井村に最初のバス路線が開通する。
1928 年	昭 和 3 年	小金井郵便局(無集配局)が開設される。
1930 年	昭 和 5 年	<p>小金井村の車両数は次のとおり。</p> <p>総 数 1,176 台 乗用車 1台 トラック 2 台 その他の自動車 6 台 牛 車 13台 人力車 3 台 自 転 車 790 台 荷 車 361台</p> <p>小金井村が昭和病院組合に加入する。</p>
1932 年	昭 和 7 年	<p>村民の職業別世帯数は次のとおり。</p> <p>総 数 1,303 世帯 農 業 412 世帯 商 業 218 世帯 工 業 118 世帯 そ の 他 555 世帯</p>

西 曆	年 号	記 事
1937 年	昭 和 12 年	2月11日町制が施行される。 初代町長 平 井 武 茂 小金井町の町勢は次のとおり。 世 帯 数 1,784 世 帯 人 口 9,481 人 町 費 62,457 円 町 職 員 数 13 人 小学校生徒数 1,533 人 教 員 数 29 人
1939 年	昭 和 14 年	東京府立機械工業学校が開校される。
1940 年	昭 和 15 年	小金井大緑地(後の都立小金井公園)が着工される。 現東京農工大学工学部(東京高等蚕糸学校)が開校される。
1941 年	昭 和 16 年	小金井尋常高等小学校が小金井国民学校と改称される
1944 年	昭 和 19 年	慶応大学工学部が開校される。
1946 年	昭 和 21 年	東宮仮御所と学習院中等科が小金井緑地内に移り、以後5年間皇太子殿下の御学問所となる。 小金井国民学校が小金井小学校と改称される。
1947 年	昭 和 22 年	教育基本法、学校教育法公布により新学制による小学校、新制中学校が発足する。 小金井第一中学校が開校する。 中部分教場が小金井第二小学校として独立する。
1948 年	昭 和 23 年	小金井警察署が開設する。 北多摩中央消防組合(小金井・国分寺・小平)が発足する。 小金井町体育協会が発足する。
1949 年	昭 和 24 年	第1回町民運動会が開催される。 東京学芸大学が都内の4師範学校を合併して発足する。東京第二師範は同大学の小金井分校となる。
1950 年	昭 和 25 年	武蔵小金井駅北口が開設される。 小金井緑地の東宮仮御所が焼失する。
1951 年	昭 和 26 年	東部分校が小金井第三小学校として独立する。 西部分校が小金井第四小学校として独立する。 東京学芸大学附属小金井中学校が現在地に移転される。
1952 年	昭 和 27 年	町役場の庁舎が現在地に移転する。 第1回小金井町教育委員会委員選挙が実施される。
1953 年	昭 和 28 年	小金井町公民館が開館する。
1954 年	昭 和 29 年	都立小金井公園が開園される。 武蔵野郷土館(元光華殿)が、都立小金井公園内に開設される。 第1回成人式が開催される。 小金井第二中学校が開校する。
1955 年	昭 和 30 年	武蔵小金井駅に始発設備が完成される。 町営水道が創設される。
1958 年	昭 和 33 年	10月1日市制が施行される。 初代市長 鈴 木 誠 一 小金井市の市制概要は次のとおり。社会福祉協議会が発足する。 世 帯 数 9,771 世 帯 人 口 40,124 人(男20,705人 女19,419人) 市予算額 14,815 万円 市民1人当たり 3,692 円 都市ガスが普及される。

西 曆	年 号	記 事
1959 年	昭 和 34 年	武蔵小金井電車区が開設される。 東小学校在開校する。 東京学芸大学附属小金井小学校在開校する。
1960 年	昭 和 35 年	北多摩中央消防組合を解消し東京消防庁北多摩中央消防署が発足する。 世界連邦平和都市宣言をする。 日本住宅公団小金井団地(緑町)が完成する。
1961 年	昭 和 36 年	小金井電報電話局が開設され、ダイヤル式通話となる。 小金井市東部浄水所が完成する。 小金井市商工会が発足する。
1962 年	昭 和 37 年	小金井郷土芸能保存会が結成される。 交通安全都市宣言をする。 東京都住宅供給公社小金井本町住宅が完成する。
1963 年	昭 和 38 年	清里山荘、小金井公会堂、湖南処理場(し尿処理場)、東京都住宅供給公社貫井住宅、国家公務員住宅、中央大附属高等学校等が完成する。
1964 年	昭 和 39 年	東小金井駅、都立小金井保健所が完成する。 法政大学工学部、市立東中学校、前原小学校在開校する。 都立武蔵野公園が開園される。 市立図書館が開館(一小木造校舎2階)する。
1965 年	昭 和 40 年	東小金井貨物駅、二枚橋老人福祉センター、本町小学校、市役所本庁舎が完成する。 住居表示始まる。
1966 年	昭 和 41 年	郵便局用地買収、初の市立児童館(本町)開館する。 小金井市西部浄水場が完成する。 本町小学校在開校する。
1967 年	昭 和 42 年	北多摩中央消防署緑町出張所が完成する。 婦人会館が開館する。
1968 年	昭 和 43 年	小金井市福祉会館、小金井郵便局本局が完成する。 移動市役所の業務を開始する。 初の市立保育園(くりのみ)が開園する。
1969 年	昭 和 44 年	緑小学校在開校する。公共下水道事業に着手する。 公害事務の取扱を開始する。
1970 年	昭 和 45 年	わかたけ保育園が完成する。 市内で最後の田植えが行われる。
1971 年	昭 和 46 年	文化財保護条例が制定される。 ノーカー運動が始まる。 都立小金井保育園が小金井市に移管され、市立小金井保育園となる。
1972 年	昭 和 47 年	緑中学校が開校する。 武蔵小金井駅東側に歩道橋が完成する。 宅地開発指導要綱を制定する。

西 暦	年 号	記 事
1973 年	昭 和 48 年	南小学校が開校する。さくら保育園が開園する。 貫井南センターが公民館・児童館の2施設を併設して発足。 市制施行15周年記念式典で市の木「ケヤキ」、市の花「サクラ」、市民の木「モクセイ」「クリ」「モミジ」、市民の花「サツキ」「ツツジ」「キク」を決め発表する。 緑地保全条例を制定する。 公民館本町分館が開館する。 第1回市民まつりが開催される。
1974 年	昭 和 49 年	動く児童館「わんぱく号」が開始される。 都市ガスを天然ガスへの転換が開始される。 老人福祉電話が開通する。
1975 年	昭 和 50 年	小金井公園にC57蒸気機関車と三等客車が設置される。 市立図書館新館が開館する。 けやき保育園が完成する。 緑寿園地域センターが開設される。
1976 年	昭 和 51 年	小金井市体育協会が財団法人化される。 高齢者事業団(現・シルバー人材センター)が発足される。 都立小金井養護学校が開校される。 ピノキオ幼児園が完成する。 全国で初の「老人健康総合調査」に着手する。
1977 年	昭 和 52 年	南中学校が開校する。 10万人目の市民が誕生する。 声の広報がスタートする。
1978 年	昭 和 53 年	国際基督教大学高等学校が開校される。 市議会史を発刊する。 市民憲章を制定する。 三宅村と友好都市盟約を締結する。
1979 年	昭 和 54 年	滄浪泉園が開園する。 市内の電話加入3万台に達する。
1980 年	昭 和 55 年	都立小金井北高校が開校される。 都立野川公園が開園される。
1981 年	昭 和 56 年	小金井第二小学校に「きこえの教室」が開校 都道248号線が市内全面に開通する。 公共下水道が100%達成する。
1982 年	昭 和 57 年	非核平和都市の宣言がされる。 都立小金井公園が新東京百景に選ばれる。
1983 年	昭 和 58 年	上之原会館が開館する。 有料自転車駐車場を設置する。
1984 年	昭 和 59 年	貫井北町中之久保集会所を開設する。 小金井市婦人行動計画を策定する。 難病患者見舞金支給事業を実施する。
1985 年	昭 和 60 年	前原町丸山台集会所が完成する。 小金井第一中学校にクラブハウス・柔剣道場が完成する。 中学校で外国人による英語指導授業を開始する。

西 暦	年 号	記 事
1986 年	昭 和 61 年	福祉会館に保健会場を開設する。 老人ホーム桜町聖ヨハネホームが開設される。 武蔵小金井駅南口アーケードが完成する。 中間処理場が完成する。
1987 年	昭 和 62 年	市内全域が下水道の処理区域になる。 緑児童館、前原町西之台会館、桜町上水会館が開館する。
1988 年	昭 和 63 年	こがねい30景を選定する。 浴恩館公園が開園する。 中学校にコンピュータ教室を設定する。 東センターが開館する。 西之台会館が開館する。
1989 年	平 成 元 年	小金井市総合体育館が開館する。 小金井市個人情報保護条例を施行する。
1990 年	平 成 2 年	貫井南町三楽集会所を開設する。 外国人相談窓口を開設する。 桜町高齢者在宅サービスセンターが開設される。
1991 年	平 成 3 年	東小金井駅北口に立体自転車駐車場を設置する。 中間処理場にプラスチック系廃棄物固化装置を設置する。 清里山荘を改築する。 緑センターが開館する。
1992 年	平 成 4 年	「三楽の森」公共緑地が開園する。 学校週5日制が実施される。 小金井市地域環境管理計画を策定する。
1993 年	平 成 5 年	江戸東京たてももの園が開園される。 文化財センターが開館する。 小金井市民テレビが開局される。 障害者福祉センターが開館する。 「美術の森」緑地が開園する。
1994 年	平 成 6 年	小金井市役所第二庁舎がオープンする。 保健福祉計画を策定する。 小金井市廃棄物の処理及び再利用の促進に関する条例を制定する。 栗山公園健康運動センターが開館する。
1995 年	平 成 7 年	住民基本台帳を電算化する。 小金井市福祉公社を設立する。 はけの森緑地が開園する。
1996 年	平 成 8 年	男女平等都市宣言を制定する。 天皇皇后両陛下が江戸東京たてももの園をご視察される。 東京都小金井保健所の事務の一部が小金井市に移管される。
1997 年	平 成 9 年	小金井市青少年の健全な育成環境を守る条例を施行する。 保健センターがオープンする。 小金井市全域が東京都の緑化地区に指定される。 小金井市行財政改革大綱を策定する。 ペットボトルステーション回収を開始する。 老人保健施設「小金井あんず苑」が開設される。 小金井警察署新庁舎が開署される。

西 暦	年 号	記 事
1998 年	平成 10 年	小金井市まちをきれいにする条例を施行する。 小金井市消費生活条例を施行する。 小金井市情報公開条例を施行する。 本町高齢者在宅サービスセンターを開設する。 小金井消防署が開署される。
1999 年	平成 11 年	緑の基本計画を策定する。
2000 年	平成 12 年	第2次保健福祉計画を策定する。 老人ホーム「つきみの園」が開設される。 中町在宅介護支援センターが開設される。
2001 年	平成 13 年	のびゆくこどもプラン小金井を策定する。 第3次小金井市基本構想を策定する。 市民会館「萌え木ホール」を開設する。
2002 年	平成 14 年	11万人目の市民誕生
2003 年	平成 15 年	小金井市コミュニティバス(CoCoバス)の運行を開始する。 市の鳥、市の虫を制定する。 環境基本条例を施行する。 男女平等基本条例を施行する。
2004 年	平成 16 年	小金井市子ども家庭支援センターを開設する。 市民参加条例を施行する。 小金井市障害者地域自立生活支援センターを開設する。
2005 年	平成 17 年	ファミリー・サポート・センターを開設する。 家庭ごみの一部有料化を実施する。 東小金井駅開設記念会館(マロンホール)を開設する。 権利擁護センター(ふくしネットこがねい)を開設する。
2006 年	平成 18 年	公会堂を閉館する。 市立はげの森美術館を開設する。 燃やさないごみの3分別収集を実施する。 都立小金井公園でスリーデーマーチを開催する。 前原暫定集会施設を開設する。
2007 年	平成 19 年	小金井市まちづくり条例を施行する。 二枚橋焼却場全焼却炉停止 可燃ごみの広域支援による処理を開始する。 こがねい安全・安心メールの配信サービスを開始する。 雨水浸透施設等の市内設置率50%を達成する。 小金井市障害者就労支援センター(エンジョイワーク・こころ)を開設する。
2008 年	平成 20 年	市制施行50周年を迎える。 小金井市イメージキャラクター「こきんちゃん」が誕生する。 名誉市民に星野哲郎氏、宮崎駿氏を選定する。 バリアフリーのまちづくり基本構想を策定する。
2009 年	平成 21 年	小金井市のホームページへのアクセスが1千万件を達成する。 JR中央本線連続立体交差事業で「三鷹～国分寺」間の高架化が完了する。 CoCoバスの利用者が500万人を達成する。

西 曆	年 号	記 事
2010 年	平成 22 年	二枚橋衛生組合が解散する。 玉川上水・小金井桜整備活用計画を策定する。 第3次行財政改革大綱を策定する。
2011 年	平成 23 年	梶野公園が開園する。 第4次小金井市基本構想を策定する。
2012 年	平成 24 年	小金井市民交流センターがオープンする。 「いじめのないまち 小金井宣言」を制定する。
2013 年	平成 25 年	上山谷緑地公園が開園する。 第68回国民体育大会(弓道競技・バスケットボール競技)が開催される。 児童発達支援センター(きらり)が開設する。 市制施行55周年を迎える。 第1回市民文化祭が開催される。
2014 年	平成 26 年	貫井北センター(きたまちセンター)が開館する。 東小金井事業創造センター(KO-TO)オープン 小金井平和の日を制定する。
2015 年	平成 27 年	小金井市民交流センターにネーミングライツを 導入し、小金井 宮地楽器ホールに決定する。 浅川清流環境組合が発足する。 玉川上水人道橋(平右衛門橋)が開通する。
2016 年	平成 28 年	小金井市福祉会館が閉館する。 天皇皇后両陛下が小金井を訪問される。
2017 年	平成 29 年	行財政改革プラン2020を策定する。 人口が12万人に到達する。
2018 年	平成 30 年	市制施行60周年を迎える。 名誉市民に黒井千次氏(作家)、毛里和子氏(政治学者) を選定する。 小金井市歌、小金井市民愛唱歌を制定する。
2019 年	令和 元年	旧中村研一郎主屋・茶室(花侵庵)が国の登録有形文化財 (建造物)になる。
2020 年	令和 2 年	武蔵野赤十字病院・小金井医師会と災害医療に関する協定を締結 浅川清流環境組合可燃ごみ処理施設本格稼働 武蔵小金井駅南口第2地区竣工

令和4年版
こがねいのとうけい

令和4年12月発行

編集兼発行者

小金井市総務部総務課

〒184-8504 小金井市本町六丁目6番3号

電話 042-387-9805

古紙を配合しています。