

令和5(2023)年  
NO.1530

5/1

毎月1・15日発行

お納  
知期  
ら限  
せの

5月31日(水)  
固定資産税・都市計画税…第1期分  
軽自動車税……………全期分  
納付書裏面等に記載の場所で納付してください。  
便利な口座振替をご利用ください。

市報



# こかねい

こきんちゃん



ホームページ <https://www.city.koganei.lg.jp/>  
モバイル(携帯電話)版 <http://www.city.koganei.lg.jp/m/index.html>

イベント等の最新情報については、事前に各担当部署や主催者にお問い合わせいただくか、市ホームページをご確認ください。



## 5月12日は民生委員・児童委員の日



民生委員・児童委員はあなたの一番身近な相談相手です

### 児童の登下校時の見守り、高齢者の見守りなど 地域の見守り活動を行っています

内容に応じて適切な関係機関・団体につながります。  
民生委員・児童委員は、守秘義務があります。安心してご相談ください。  
お住まいの地区の民生委員・児童委員については、地域福祉課へお問い合わせください。



#### ◆高齢者のこと

- ・介護のことがよくわからなくて悩んでいる
- ・高齢者のサービスや窓口を知りたい



#### ◆子どものこと

- ・子育てで悩んでいる
- ・いじめや不登校が心配
- ・ひとり親なので仕事と子育ての両立が大変

#### ◆障がいのこと

- ・障がい者のサービスや窓口を知りたい



#### ◆ご近所のこと

- ・近所の家に新聞がたまっている
- ・心配な高齢者がいる
- ・子どもの泣き声がよく聞こえてきて心配



#### 日頃の活動を紹介するパネル展示

時 5月28日(日) 午前10時～午後3時

所 小金井 宮地楽器ホールマルチパーパススペース

問 地域福祉課地域福祉係 (☎042-387-9915)



## 平和行事参加の旅



平和記念式典(広島市)の参列者を募集

昭和57年4月1日に市議会で議決された「小金井市非核平和都市宣言」に基づき、恒久平和と核兵器廃絶の願いを込めて、毎年、非核平和事業を実施しています。

今年もこの一環として、8月6日に広島市で実施される平和記念式典に参列する「平和行事参加の旅」を実施します。平和記念式典は被爆者や遺族らが参列するとともに、国連等国際機関、各国の代表も参列します。

時 8月5日(土)～6日(日)の1泊2日

所 広島市

内▷行事参加=広島市原爆死没者慰霊式ならびに平和祈念式▷見学=原爆ドーム、原爆慰霊碑、平和記念資料館など

対 市内在住の小学生以上で団体行動ができる方(小・中学生は保護者同伴)

定 15人(申込順) ※この旅に参加したことのある方は、応募できません

■最少実施人数 5人

■参加費(補助後負担分) 中学生以上=26,700円、小学生=17,100円(昼食・夕食代は実費負担)

※旅行代金の全額(中学生以上=52,400円、小学生=33,200円)をお支払いいただき、実施後に、交通費の2分の1相当額と宿泊費の一部を補助します。なお、補助額は条件により異なります

■事前説明会等 事前説明会=5月30日(火)、報告会=8月17日(木) いずれも午後6時30分から ※いずれも必ずご出席ください

他▷猛暑の時期であり、両日とも早朝からの団体行動になることをご理解のうえ、ご参加ください▷相部屋になる場合があります

申 5月1日～15日に、電話または直接、広報秘書課広聴係(市役所第二庁舎1階 ☎042-387-9818)へ



# information お知らせ

## 市職員(事務職・土木技術職)採用説明会

時 5月25日(木)午前10時～11時30分、26日(金)午後2時～4時30分  
所 小金井 宮地楽器ホール小ホール  
定 各回100人(申込順)

## 市内配布職員課、市役所第二庁舎1階受付、市ホームページ

他説明会への参加の有無が採用選考に影響することはありません  
申 5月8日午前10時から、市ホームページで、職員課人事研修係(☎042-387-9808)へ

## 委員募集

### 【空家等対策協議会】

空家等対策の推進のための具体的な取り組みについて検討

## ご利用ください 5月の休日窓口

開設時間 午前9時～午後1時  
開設窓口 市民課、保険年金課 国民健康保険係、子育て支援課 手当成係(7日のみ)、納税課(7日のみ)

※一部取り扱いできない業務(後期高齢者医療事務・国民年金事務・市税証明書交付事務ほか)もあります。個人番号カードに係る業務は7日は一部、21日はすべて取り扱い

5月 ○は休日窓口開設日						
日	月	火	水	木	金	土
	1	2	3	4	5	6
⑦	8	9	10	11	12	13
⑭	15	16	17	18	19	20
⑳	22	23	24	25	26	27
㉘	29	30	31			

企画政策課企画政策係(☎042-387-9826)、土曜・日曜・祝日は市役所代表(☎042-383-1111)へ

討・審議します。

市内在住・在勤・在学の方

定 2人(選考)

任期 6月30日(令和7年6月29日)(6回程度開催)

5月31日(消印有効)までに、郵送、ファクスまたは直接、作文(千200字以内・課題

「改善依頼に感じない管理不全空家所有者への働きかけについて」・住所・氏名・年齢・性別・電話番号を明記し、地域安全課地域安全係(〒184-8504住所不要・市役所本庁舎1階☎042-387-9808 FAX042-384-6426)へ

## 奨学資金運営委員会

奨学資金制度の運営について検討・協議します。

市内在住・在勤・在学中、令和5年4月1日現在18歳以上の方(市奨学生出願資格を有する方は除く)

定 3人(選考)  
任期 7月1日(令和7年6月30日)

## 応募用紙配布場所

5月1日から、庶務課、市役所第二庁舎1階受付、情報公開コーナー

できません  
企画政策課企画政策係(☎042-387-9826)、土曜・日曜・祝日は市役所代表(☎042-383-1111)へ

1(同6階)、主な市内公共施設、市ホームページ

申 5月31日(必着)までに、郵送、ファクスまたは直接、応募用紙に必要事項を明記し、庶務課庶務係(〒184-8504住所不要・市役所第二庁舎7階☎042-387-9872 FAX042-383-1133)へ

国民健康保険連営協議会

国民健康保険事業運営について、検討・審議します。

令和5年1月1日現在18歳以上で、市の国民健康保険に加入している方

定 1人(選考)

任期 委嘱日(令和6年12月31日)

申 5月31日(必着)までに、郵送、ファクスまたは直接、小論文(千字以内・課題「国民健康保険の制度について」・住所・氏名・生年月日・性別・電話番号を明記し、保険年金課国民健康保険係(〒184-8504住所不要・市役所第二庁舎2階☎042-387-9803 FAX042-384-2524)へ

スポーツ推進審議会

スポーツ振興施策について、審議します。

市内在住・在勤・在学中、令和5年4月15日現在18歳以上の方

定 1人(選考)  
任期 委嘱日(令和6年2月13日)

応募用紙配布場所 5月1日から、生涯学習課、市役所第二庁舎1階受付、情報公開コーナー(同6階)、主な市内公共施設、市ホームページ

申 5月31日(消印有効)までに、郵送または直接、小論文(千字以内・課題「小金井

市のスポーツへの思い)・住所・氏名・生年月日・性別・電話番号を明記し、生涯学習課スポーツ振興係(〒184-8504住所不要・市役所第二庁舎7階☎042-386-2462)へ

報酬 1万円(1回)

他V市が設置する附属機関等の委員は、原則2つまで▽小論文・応募用紙は返却します▽選考基準・方法等詳細はお問い合わせください

無作為抽出による委員募集

多様な市民の皆さんに参加いただくために、小論文による選考に加え、無作為に抽出した市民の方の中から公募委員を選出します。

スポーツ推進審議会

スポーツ振興施策について、審議します。

公募委員を1人選出するため、5月中旬に応募用紙を送付します。

市内在住・在勤・在学中、令和5年4月15日現在18歳～39歳で、住民基本台帳から無作為に抽出した30人

申 案内文に記載の二次元バーコードから

生涯学習課スポーツ振興係(☎042-386-2462)

地域公共交通活性化協議会

市内の公共交通の在り方を検討します。

公募委員を4人選出するため、5月上旬に応募用紙を送付します。

令和5年4月1日現在18歳～49歳で、住民基本台帳から無作為に抽出した20人

申 応募用紙に必要事項を記入のうえ、同封の返信用封筒で返送してください

交通対策課交通対策係(☎042-387-9850)

小金井市民交流センター運営協議会委員選任結果

公募委員選考基準等により、次の公募市民の方々を委員に選任しました。

遠藤弘さん、亀田奈美子さん、小林勉さん、中原和樹さん

コミュニティ文化課文化推進係(☎042-387-9923)

ノー上着・ノーネクタイ運動を実施

市では、省エネルギー対策をより効果的に推進するため、市職員の「ノー上着・ノーネクタイ運動」を実施します

市役所第二庁舎8階801会議室

文化財保護事業について ほか

生涯学習課文化財係(☎042-387-9879)

自立生活支援課障害福祉係(☎042-387-9848)

専門部会の開催について

市役所第二庁舎8階801会議室

5月10日(水)10:00～

実施期間 5月1日(月)～10月31日(火)

実施場所 市庁舎および市の施設

職員課人事研修係(☎042-387-9808)

小学校就学前の児童を対象とした多様な集団活動事業の利用を支援します

小学校就学前の児童を対象とした多様な集団活動について、市の定める基準に適合した施設の利用料の一部を助成します。

次の要件をすべて満たす方は、対象幼児1人あたり月額上限2万円を支給します。

対V満3歳以上の小学校就学前の児童の保護者で、市の定める基準に適合した施設を利用し、利用時間が1日4時間

6)へ

自立生活支援課障害福祉係(☎042-387-9848)

児童発達支援センター「きらり」の業務内容等について

市役所本庁舎3階第1会議室

5月17日(水)10:00～

健康課健康係(☎042-321-1240)

食育推進計画について ほか

保健センター1階大会議室

以上8時間未満、利用日数が週5日以上および年間39週以上である家庭▽認可保育所、特定地域型保育施設、認定こども園、企業主導型保育事業

を利用していない家庭▽子育てのための施設等利用給付(無償化給付)を受給していない家庭

他詳細は、市ホームページをご覧いただくか、保育課へお問い合わせください。利用者

が給付を受けるためには、多様な集団活動の実施者が本事業の対象施設等となることを市に申請し、対象施設として決定を受けている必要があります

申 申請書類を郵送または直接、保育課保育係(〒184-8504住所不要・市役所第二庁舎3階☎042-387-9804

6)へ

企画政策課企画政策係(☎042-387-9826)

行財政改革の推進について

市民会館・萌え木ホール(商工会館3階)

5月24日(水)19:30～

精神障害にも対応した地域包括ケアシステムの構築について ほか

本町暫定庁舎1階第2会議室

5月22日(月)14:00～

コミュニティ文化課文化推進係(☎042-387-9923)

はけの森美術館の運営について

### ◆◆各種審議会等の開催日程◆◆

名称	とき	ところ	内容	問合先
文化財保護審議会	5月10日(水)10:00～	市役所第二庁舎8階801会議室	文化財保護事業について ほか	生涯学習課文化財係(☎042-387-9879)
地域自立支援協議会	5月10日(水)17:00～	市役所第二庁舎8階801会議室	専門部会の開催について	自立生活支援課障害福祉係(☎042-387-9848)
市史編さん委員会	5月15日(月)14:00～	市役所第二庁舎8階801会議室	市史編さん事業について	生涯学習課文化財係(☎042-387-9879)
公民館運営審議会	5月17日(水)10:00～	市役所第二庁舎8階801会議室	公民館事業について ほか	公民館本館(☎042-383-1184)
児童発達支援センター運営協議会	5月17日(水)10:00～	市役所本庁舎3階第1会議室	児童発達支援センター「きらり」の業務内容等について	自立生活支援課障害福祉係(☎042-387-9848)
食育推進会議	5月17日(水)14:00～	保健センター1階大会議室	食育推進計画について ほか	健康課健康係(☎042-321-1240)
子ども家庭支援センター運営協議会	5月18日(木)10:00～	保健センター1階大会議室	子ども家庭支援センターの運営について	子ども家庭支援センター(☎042-321-3161)
はけの森美術館運営協議会	5月19日(金)18:30～	はけの森美術館2階多目的室	はけの森美術館の運営について	コミュニティ文化課文化推進係(☎042-387-9923)
精神保健福祉連絡協議会	5月22日(月)14:00～	本町暫定庁舎1階第2会議室	精神障害にも対応した地域包括ケアシステムの構築について ほか	自立生活支援課相談支援係(☎042-387-9841)
行財政改革審議会	5月24日(水)19:30～	市民会館・萌え木ホール(商工会館3階)	行財政改革の推進について	企画政策課企画政策係(☎042-387-9826)

※感染症拡大防止のため、傍聴については事前にお問い合わせください

### 市民の芸術の祭典 第11回 秋のこがねい 市民文化祭

#### 出演の部 参加者募集

■ 時 10月7日(土)～9日(祝)  
■ 所 小金井 宮地楽器ホール大ホール、小ホール(9日のみ)  
■ 内 音楽演奏・ダンス・邦楽・演劇・合唱等の発表  
■ 対 市内在住・在勤・在学の方、市内に活動拠点を置き、必ず開催期間中ボランティアスタッフとして協力できる団体・個人

■ 申込書・募集要項配布場所  
5月1日から、コミュニティ文化課(市役所第二庁舎4階)、公民館各館、同ホール、同文化祭ホームページ(https://koganei-maturi-iinkai.jimdofree.com/)

■ 定 大ホール各日14組、小ホール10組(多数抽選)  
■ 申 6月16日(消印有効)までに、郵送または直接、申込書

## ハローワーク立川 特別養護老人ホーム 就職面接会

■ 時 5月16日(火) 午後1時～4時  
■ 所 (仮称)本町けやきの杜(本町4-7-1)  
■ 内 同施設(介護職・看護師・生活相談員)の就職に関する面接会  
■ 持 履歴書(写真添付)、職務経歴書、紹介状  
■ 申 電話でハローワーク立川・ハートフルへ  
■ 問 ハローワーク立川・ハートフル(☎042-525-8629)、市介護福祉課介護保険係(☎042-387-9822)

に必要事項を明記し、コミュニティ文化課文化推進係(〒184-8504住所不要 ☎042-387-9926)へ

■ はげの森美術館  
「中村研一誕生日記念特別無料観覧日」  
■ 時 5月14日(日) 午前10時～午後5時(入館は4時30分まで)  
■ 展 示 替えによる臨時休館  
■ 期 間 5月15日(月)から  
——◇共通◇——  
■ 問 はげの森美術館(☎042-384-9800) 午前10時～午後5時

■ 市民協働支援センター  
準備室について  
■ 開 所 日 時 月 曜 金曜日 午前8時30分～正午、午後1時～5時(祝日を除く)  
■ 所 社会福祉協議会内  
■ 主 な 業 務 ▼市民協働・市民活動等の相談▼団体向けの協働のコーディネート▼情報収集・発信▼市民活動団体リストの管理

■ 都営住宅の入居者募集  
■ 募 集 内 容 ▼家族向け・単身者向け(一般募集住宅)▼若年夫婦・子育て世帯向け(定期使用住宅)  
■ 申 込 書 配 布 期 間 5月8日(月)～16日(火)  
■ 申 込 書 配 布 場 所 ま ち つ く り 推 進 課 (市役所第二庁舎5階)、市役所第二庁舎1階受付、管財課(市役所本庁舎1階)、施設管理室(同1階、夜間・休日のみ)、東京都住宅供給公社ホームページ  
■ 他 募 集 内 容、申 込 資 格 等 詳 し く は、「都営住宅入居者募集のご案内」をご覧ください  
■ 申 5月22日(必着)までに、郵送で渋谷郵便局へ※オンラインでも申込可。詳細は同公社ホームページ参照  
■ 問 JKK東京(東京都住宅供給公社) 都営住宅募集センター(☎0570-010-810) 5月8日～22日、☎03-349

■ 市長の資産等報告書の  
閲覧  
市では、「政治倫理の確立のための小金井市長の資産等の公開に関する条例」に基づき提出された市長の資産等報告書を公開しています。この報告書は、どなたでも申請のうえ閲覧することができま

■ 同 準 備 室 (☎042-385-7767) <http://blog.livedoor.jp/kyodo184/>  
■ 市 役 所 第 二 庁 舎 1 階 受 付、管 財 課 (市 役 所 本 庁 舎 1 階)、施 設 管 理 室 (同 1 階、夜 間・休 日 の み)、東 京 都 住 宅 供 給 公 社 ホ ー ム ペ ー ジ  
■ 他 募 集 内 容、申 込 資 格 等 詳 し く は、「都 営 住 宅 入 居 者 募 集 の 内 容」を ご 覧 ください  
■ 申 5 月 22 日 (必 着) ま で に、郵 送 で 澁 谷 郵 便 局 へ ※ オ ン ラ イ ン で も 申 込 可。詳 細 は 同 公 社 ホ ー ム ペ ー ジ 参 照  
■ 問 JKK 東 京 (東 京 都 住 宅 供 給 公 社) 都 営 住 宅 募 集 セ ン タ ー (☎ 0 5 7 0 - 0 1 0 - 8 1 0) 5 月 8 日 ～ 2 2 日、☎ 0 3 - 3 4 9

■ 同 準 備 室 (☎042-385-7767) <http://blog.livedoor.jp/kyodo184/>  
■ 市 役 所 第 二 庁 舎 1 階 受 付、管 財 課 (市 役 所 本 庁 舎 1 階)、施 設 管 理 室 (同 1 階、夜 間・休 日 の み)、東 京 都 住 宅 供 給 公 社 ホ ー ム ペ ー ジ  
■ 他 募 集 内 容、申 込 資 格 等 詳 し く は、「都 営 住 宅 入 居 者 募 集 の 内 容」を ご 覧 ください  
■ 申 5 月 22 日 (必 着) ま で に、郵 送 で 澁 谷 郵 便 局 へ ※ オ ン ラ イ ン で も 申 込 可。詳 細 は 同 公 社 ホ ー ム ペ ー ジ 参 照  
■ 問 JKK 東 京 (東 京 都 住 宅 供 給 公 社) 都 営 住 宅 募 集 セ ン タ ー (☎ 0 5 7 0 - 0 1 0 - 8 1 0) 5 月 8 日 ～ 2 2 日、☎ 0 3 - 3 4 9

## 市職員 人事

4月1日付・( )内は旧職名

- 堤直規(昇任)  
▽ 議会事務局長(総務部長) 加藤明彦
- 課長職
- ▽ 企画財政部公共施設マネジメント推進担当課長(会計管理兼会計課長) 田中克知
  - ▽ 企画財政部福祉会館建設等担当課長(企画財政部広報秘書課秘書係長) 笹栗秀亮(昇任)
  - ▽ 企画財政部男女共同参画担当課長(総務部職員課給与厚生係長) 北村奈美子(昇任)
  - ▽ 企画財政部財政課長(企画財政部公共施設マネジメント推進担当課長) 後藤誠
  - ▽ 市民部市民課長(企画財政部企画政策課主査) 森純也(昇任)
  - ▽ 市民部コミュニティ文化課
- 長兼はげの森美術館長(企画財政部企画政策課企画政策係長) 中川法子(昇任)
- ▽ 市民部経済課長兼農業委員 会事務局長(福祉保健部地域福祉課地域福祉係長) 島田泰吉(昇任)
  - ▽ 市民部市民税課長(市民部コミュニティ文化課長兼はげの森美術館長) 河田京子
  - ▽ 環境部付副参事(浅川清流環境組合派遣)(企画財政部広報秘書課広報係長) 岡本正信(昇任)
  - ▽ 子ども家庭部保育課長(教育委員会図書館庶務係長) 中島良浩(昇任)
  - ▽ 都市整備部交通対策課長(議会事務局次長) 小林大治
  - ▽ 会計管理兼会計課長(生涯学習部生涯学習課長) 関次
- ▽ 学校教育部統括指導主事(東京都教育委員会より派遣) 田村忍

▽ 議会事務局次長(環境部付副参事(浅川清流環境組合派遣)) 西村直邦

三浦真

▽ 議会事務局次長(環境部付副参事(浅川清流環境組合派遣)) 西村直邦

■ 定年退職(3月31日付)

■ 部長職

  - ▽ 天野建司(企画財政部長)
  - ▽ 藤本裕(庁舎建設等担当部長)
  - ▽ 中谷行男(福祉保健部長)

■ 課長職

  - ▽ 加藤真一(市民部市民課長)
  - ▽ 秋元良夫(市民部市民税課長)



8-0006-4 <https://www.to-kousya.or.jp/> / 市まちづくり推進課住宅係(☎042-387-9809)

■ 災害時における緊急物資の輸送等に関する協定を締結しました

3月20日に、佐川急便株式会社西関東支店と災害時における避難所への配送および人員の派遣を受けることについて、協定を締結しました。

■ 問 地域安全課地域安全係(☎042-387-9807)

## 会計年度任用職員・任期付職員募集

■ 採用予定日 6月1日(木)

■ 他 資格要件等詳細は、市ホームページをご覧ください

■ 要項 ①は5月9日(火)までに職員課へ、②は10日(水)までに庶務課へ。郵送の場合①は9日、②は10日までにいずれも必着

■ 問 ①職員課人事研修係(〒184-8504住所不要・市役所本庁舎1階 ☎042-387-9808) ②庶務課庶務係(〒184-8504住所不要・市役所第二庁舎7階 ☎042-387-9872)

区分	業務名	月額報酬	募集人数
①	任期付 保育士	186,875円～(経験・職歴により加算あり)	2人
	保育士(育児休業代替)	207,805円	若干名
	会計年度任用 保育園給食調理業務	159,000円	1人
	学童保育指導員業務	186,300円	若干名
②	道路等維持補修業務	159,000円	1人
	学校給食調理補助業務	145,800円	1人
	就学相談業務	102,500円	1人
	特別支援教育支援員	186,200円	1人
	無形指定文化財調査業務	186,300円	1人
	図書館業務	160,100円	1人

### 事業用大規模建築物等を所有する方へ

事業用大規模建築物等の所有者は、小金井市廃棄物の処理及び再利用の促進に関する条例第20条および同施行規則第10条、第11条の規定に基づき、毎年5月末日までに廃棄物管理責任者選任(変更)届および廃棄物の減量及び再利用に関する計画書兼実績報告書等を提出していただく必要があります。詳しくは、市ホームページをご覧ください。

ごみの減量と資源化の促進を図るため、ご協力をお願いします。

■提出方法提出書類(市ホームページからダウンロード可)を、郵送または直接、ごみ対策課減量推進係(市役所第二庁舎4階 ☎042-387-9854)へ

■市道・遊歩道の除草・剪定  
通行空間の確保、通行時の見通しの確保等のため、年2回、除草・剪定を行っています。また、通行に支障のある箇所は、ご連絡ください。

■固定資産税・都市計画税、市・都民税、軽自動車税、法人市民税、国民健康保険税※事情により一度に納めることが困難な方は、ご相談ください

■納税課納税係 ☎042-387-9823

■市民課市民係(市役所第二庁舎1階 ☎042-387-9883)

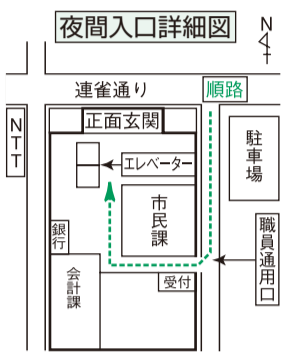

■夜間納税窓口を開設  
5月12日(金)、15日(月)、16日(火)いずれも午後8時まで

■所納税課(市役所第二庁舎3階) ※東側職員通用口から入り、エレベーターをご利用ください

■新築・建て替え等をしたときは住所付定の手続きを  
家を新築、建て替えをした場合は、建物に住居番号(○番○号)を付定しますので、必ず届け出てください。

■夜間納税窓口を開設  
5月12日(金)、15日(月)、16日(火)いずれも午後8時まで

■国民健康保険1職場の健康保険に加入したとき  
国民健康保険被保険者が職場の健康保険に加入したときは、14日以内に喪失の届け出が必要になります。

■国民健康保険・後期高齢者医療保険傷病手当金  
新型コロナウイルス感染症に感染するなどした国民健康保険および後期高齢者医療保険の被保険者(給与等の支払いを受けている者に限る)に対し、傷病手当金を支給して

## 国民年金 追納制度をご存じですか

過去に保険料の全額または一部免除、学生納付特例制度や猶予制度の承認を受けた期間のある方は、10年以内であれば保険料をさかのぼって納めること(追納)ができます。

将来受け取る年金額を増額するためにも、追納制度をご利用ください。

なお、学生納付特例等を受けた年度から

起算して、3年度目以降に追納する場合には、経過期間に応じて一定の加算額が上乗せされます。(下表)

納めることができるようになったときは、できるだけ早く追納することをお勧めします。

■保険年金課国民年金係 ☎042-387-9844

国民年金保険料追納額等(令和5年度) (月額)

年度	免除等承認当時の保険料	免除の種類 追納額			
		全額免除 若年者納付猶予 学生納付特例	4分の3免除	半額免除	4分の1免除
平成25年度	15,040円	15,220円	11,420円	7,610円	3,810円
平成26年度	15,250円	15,370円	11,530円	7,680円	3,840円
平成27年度	15,590円	15,700円	11,770円	7,840円	3,930円
平成28年度	16,260円	16,360円	12,260円	8,180円	4,080円
平成29年度	16,490円	16,570円	12,430円	8,280円	4,140円
平成30年度	16,340円	16,410円	12,300円	8,200円	4,100円
令和元年度	16,410円	16,460円	12,350円	8,220円	4,110円
令和2年度	16,540円	16,570円	12,420円	8,290円	4,140円
令和3年度	16,610円	16,610円	12,460円	8,300円	4,150円
令和4年度	16,590円	16,590円	12,440円	8,290円	4,150円

\*令和3年度・令和4年度は、加算額はありませぬ

■国民健康保険1職場の健康保険に加入したとき  
国民健康保険被保険者が職場の健康保険に加入したときは、14日以内に喪失の届け出が必要になります。

■国民健康保険・後期高齢者医療保険傷病手当金  
新型コロナウイルス感染症に感染するなどした国民健康保険および後期高齢者医療保険の被保険者(給与等の支払いを受けている者に限る)に対し、傷病手当金を支給して

■申請期間傷病手当金の支給  
申請をできることとなった日から2年間

■適用期間令和2年1月1日  
〜令和5年5月7日の間で療養のため就労することができない期間(ただし、入院が継続する場合は最長1年6か月まで)

■国内研修事業の参加者に費用の一部を補助  
対象となる会議等都および都に隣接する地域で開催される会議であって、講演、シンポジウム、分科会等が行われ、参加者相互の交流が行われるもの

■資格次の条件をすべて満たす方  
▽当該事業を実施する日現在、市内に2年以上居住し、18歳以上の方

▽男女平等および男女共同参画に関心をもち、地域活動および市行事に積極的に

参加できる方  
他▽補助内容についてはお問い合わせください▽希望する方は、事前に連絡のうえ、申請書を提出してください

■ご覧ください  
男女共同参画室  
発行冊子

■配布場所企画政策課男女共同参画室、主な市内公共施設

■第36回「こがねいパレット」記録集  
昨年11月に開催された、男女共同参画推進イベント「こがねいパレット」(I(愛)あるコミュニケーション)自分も相手も尊重する伝え方)の内容を記録集としてまとめました。

■情報誌「かたらこ」  
市民編集委員と協働で企画・執筆・編集している冊子です。

■配偶者・パートナーからの暴力に悩んでいませんか  
ひとりで悩まず、まずはご相談ください。

■DV相談+ (プラス)  
電話番号 ☎0120-279-889 (24時間対応)

■共通  
企画政策課男女共同参画室(市役所本庁舎2階 ☎042-387-9853)

# みんなのひろば

男女平等に配慮した表現とメディア・リテラシー  
男女のイメージを固定化した表現、対等でない表現、外見などを不要に強調した表現は、人々に不快感を与えたり、差別や偏見の助長、固定的な考え方の押しつけとなることがあります。

市では、「男女共同参画の視点からの表現の手引」を作成し、市の刊行物で適切な言葉や表現を使用するよう努めています。  
男女がともに、人権が尊重され、多様な個性を發揮し、いきいきと暮らせるまちをめざしましょう。

国内研修事業の参加者に費用の一部を補助  
対象となる会議等都および都に隣接する地域で開催される会議であって、講演、シンポジウム、分科会等が行われ、参加者相互の交流が行われるもの  
資格次の条件をすべて満たす方  
▽当該事業を実施する日現在、市内に2年以上居住し、18歳以上の方  
▽男女平等および男女共同参画に関心をもち、地域活動および市行事に積極的に

参加できる方  
他▽補助内容についてはお問い合わせください▽希望する方は、事前に連絡のうえ、申請書を提出してください

ご覧ください  
男女共同参画室  
発行冊子  
配布場所企画政策課男女共同参画室、主な市内公共施設

第36回「こがねいパレット」記録集  
昨年11月に開催された、男女共同参画推進イベント「こがねいパレット」(I(愛)あるコミュニケーション)自分も相手も尊重する伝え方)の内容を記録集としてまとめました。

情報誌「かたらこ」  
市民編集委員と協働で企画・執筆・編集している冊子です。



# 創業する方等を支援しています



経済課産業振興係 (☎042-387-9831)

市では、創業支援等事業計画を策定し、国から認定を受けています。創業予定者・創業後5年未満の創業者の方で、同計画に基づく支援メニューを受講した方には、証明書を発行します。

## 支援メニュー (特定創業支援等事業)

創業塾や創業相談、セミナーイベント、講座、カウンセリング等さまざまな用意しています。参加希望の際は、直接実施機関にご連絡ください。実施機関については、市ホームページに掲載しています。



実施機関等

## 特定創業支援等事業を受けたことの証明書の発行

証明を受けると、創業に関するいくつかの制度において優遇措置を受けることができます。

- 優遇措置登録免許税の減免、創業関連保証の優遇、日本政策金融公庫新規開業支援資金の貸付利率引き下げ等
- 証明書発行申請申請書 (市ホームページからダウンロード可) に必要事項を明記し、直接、経済課産業振興係 (市役所第二庁舎4階) へ

## コウカシタ・ヒガコインキュベーション

### KO-TO・PO-TO・MA-TOを利用しませんか

コウカシタ・ヒガコインキュベーションは、JR東小金井駅近くの高架下に並ぶ3つの創業支援施設KO-TO、PO-TO、MA-TOのことです。利用方法や施設の詳細については、施設紹介ホームページ (<https://koukashita.jp>) をご覧いただくか、東小金井事業創造センター (☎0422-31-2040) へお問い合わせください。



施設紹介



#### KO-TO (東小金井事業創造センター)

個室・ブース・コワーキングスペースがあります。公共施設であり、市の創業ワンストップ窓口相談を行っています。



#### PO-TO

東京都認定インキュベーション施設で、店舗・ショールームを併設できるシェアオフィスです。



#### MA-TO

店舗・キッチン・教室・ガレージの区画で構成された食とものづくりのシェア施設です。

## 小規模事業者持続化サポート 補助金を給付します



国の小規模事業者持続化補助金を活用して販路開拓等に取り組む市内小規模事業者を対象に、費用負担軽減等を図り生産性向上と持続的な発展を目的とした補助金を給付します。

- 給付額補助対象経費から、次のすべてを差し引いた金額の2分の1 (上限あり)
- ▷国の小規模事業者持続化補助金
- ▷補助対象事業完了までに直接生じた収益金
- 申請期限令和6年3月31日
- 申請方法郵送で申請書類を経済課産業振興係 (〒184-8504住所不要☎042-387-9831) へ

### 援農ボランティア養成講座

一定の農業技術と知識を習得し、市内農家の農作業を手伝う援農ボランティアを養成します。

■実習農家庭田農園 (関野町1丁目)、小山農園 (緑町3丁目)

■東京都農林水産振興財団 (立川市) 技術講座 3回、市内農家実習 10回程度

■市内在住で平日の養成講座に参加でき、講座終了後に援農ボランティアとして活動を継続できる20歳以上の方

■定名農園3人 (多数抽選)

■実費負担あり (保険料・交通費等)

■5月10日 (消印有効) までに、往復はがきに住所・氏名

### 不用品交換コーナー

資源の節約、ごみの減量のため、家庭で使用しなくなった不用品を紹介するコーナーを設置しています。

■対象品家具、電気製品、一般機器、幼児用品などで破損していないもの

■利用方法直接、経済課 (市役所第二庁舎4階) へお申し込みください。登録カードを不用品交換コーナーに掲示して紹介します (掲示は4か月間)。当事者間で直接交渉し、必ず交渉結果をご連絡ください

### 他市内在住の方に限ります

他市内在住の方に限ります

### 自転車安全利用

5月1日(月)～31日(水) TOKYOキャンペーン

自転車に安全に関する事故が多くなっています。自転車安全利用5則を守り、安全運転を心掛けましょう。

【自転車安全利用5則】

▽車道が原則、左側を通行

▽歩道は例外、歩行者を優先

▽交差点では信号と一時停止を守って、安全確認

▽夜間はライトを点灯

▽飲酒運転は禁止

▽ヘルメットを着用

【自転車歩道通行できるのは】

▽「歩道通行可」の標識があるとき

▽13歳未満の子どもや70歳以上の高齢者

▽身体障がい者の方

▽歩道を通行することがやむを得ない場合

### 市交通対策課交通対策係

☎042-387-9850、小金井警察署 ☎042-381-0110

### 街路灯が点灯していないときはご連絡を

市が管理している街路灯には、設置している柱にピンク色の管理プレートで4桁の管理番号を表示しています。街路灯が点灯していないときは、管理番号をご連絡ください。

また、街路灯の中には商店会が管理しているものや東京都が管理しているものがあります。街路灯に商店会等の名称が入っている場合はその商店会へ、東京都のマークがついている場合は東京都建設局北多摩南部建設事務所小金井工区 (☎042-326-8862) へご連絡ください。

※連絡を受けてから修理までは通常3日前後かかります

☎交通対策課交通対策係 (☎042-387-9850)

## 5月11日(木)～20日(土) 春の全国交通安全運動

市民一人一人が交通安全に関心を持ち、正しいルールとマナーを身につけ、交通事故の防止に努めましょう。また、5月20日(土)は、交通事故ゼロをめざす日です。

### 【重点項目】

- ▷子どもを始めとする歩行者の安全の確保
  - ▷横断歩行者事故等の防止と安全運転意識の向上
  - ▷自転車のヘルメット着用と交通ルール遵守の徹底
  - ▷電動キックボード等の交通ルール遵守の徹底
  - ▷二輪車の交通事故防止
- ☎市交通対策課交通対策係 (☎042-387-9850)、小金井警察署 (☎042-381-0110)

転入者のみなさん

# 各種手当の申請はお済みですか？

下表の手当は、市外から転入してきた場合、申請をしないと受けることができません。該当要件を満たす方で、まだ申請していない方は、お早めに手続きをしてください。

※すでに受給している方は、申請の必要はありません

### ■申請・問合せ先

▷子どもの手当=子育て支援課手当助成係(市役所第二庁舎3階☎042-387-9839)

▷障がい等のある方の手当=自立生活支援課障害福祉係(同2階☎042-387-9842)

令和5年4月1日現在

種類	手当を受けられる方	手当の額(月額)	必要書類等	支給方法	支給制限																							
子どもの手当	児童手当 国	【所得制限限度額未満の方】 3歳未満一律 15,000円 3歳以上小学校修了前 第1・2子 10,000円 第3子以降 15,000円 中学生一律 10,000円 【表1の①以上②未満の方】 一律(特例給付) 5,000円	健康保険証(3歳未満の児童がいる場合)、銀行口座番号ほか	表1 児童手当・児童育成手当																								
	児童育成手当 都・市	13,500円	育成手当=戸籍全部事項証明書 障害手当=身体障害者手帳または愛の手帳	<table border="1"> <thead> <tr> <th rowspan="2">税法上の扶養人数</th> <th colspan="2">児童手当</th> <th>児童育成手当</th> </tr> <tr> <th>①所得制限限度額</th> <th>②所得上限限度額</th> <th>所得制限限度額</th> </tr> </thead> <tbody> <tr> <td>0人</td> <td>630万円</td> <td>866万円</td> <td>368万4千円</td> </tr> <tr> <td>1人</td> <td>668万円</td> <td>904万円</td> <td>406万4千円</td> </tr> <tr> <td>2人</td> <td>706万円</td> <td>942万円</td> <td>444万4千円</td> </tr> <tr> <td>3人</td> <td>744万円</td> <td>980万円</td> <td>482万4千円</td> </tr> </tbody> </table>		税法上の扶養人数	児童手当		児童育成手当	①所得制限限度額	②所得上限限度額	所得制限限度額	0人	630万円	866万円	368万4千円	1人	668万円	904万円	406万4千円	2人	706万円	942万円	444万4千円	3人	744万円	980万円	482万4千円
	税法上の扶養人数	児童手当		児童育成手当																								
①所得制限限度額		②所得上限限度額	所得制限限度額																									
0人	630万円	866万円	368万4千円																									
1人	668万円	904万円	406万4千円																									
2人	706万円	942万円	444万4千円																									
3人	744万円	980万円	482万4千円																									
障害手当	25,000円	銀行口座番号ほか	<p>申請のあった翌月分から、6月、10月、2月に、前月までの4か月分を支給</p> <p>▷令和3年中の所得が、表1の限度額以上の場合(令和5年6月分の支給から、4年中の所得になります) ▷児童が、施設に入所しているとき</p>																									
児童扶養手当	国	全部支給 44,140円 (児童2人目10,420円、3人目から1人につき6,250円を加算) 一部支給 44,130~10,410円 (児童2人目10,410~5,210円、3人目から1人につき6,240~3,130円を加算)	戸籍全部事項証明書、銀行口座番号ほか	表2 児童扶養手当 所得制限限度額																								
	市	7,300円	銀行口座番号ほか	<table border="1"> <thead> <tr> <th rowspan="2">扶養親族等の数</th> <th colspan="2">受給者本人</th> <th rowspan="2">配偶者・扶養義務者および孤児等の養育者</th> </tr> <tr> <th>全部支給</th> <th>一部支給</th> </tr> </thead> <tbody> <tr> <td>0人</td> <td>49万円</td> <td>192万円</td> <td>236万円</td> </tr> <tr> <td>1人</td> <td>87万円</td> <td>230万円</td> <td>274万円</td> </tr> <tr> <td>2人</td> <td>125万円</td> <td>268万円</td> <td>312万円</td> </tr> <tr> <td>3人</td> <td>163万円</td> <td>306万円</td> <td>350万円</td> </tr> </tbody> </table> <p>申請のあった翌月分から、奇数月に、前月および前々月分を支給</p> <p>▷令和3年中の所得が、表2の限度額以上の場合 ▷手当額以上の障害基礎年金等を除く公的年金を受給している場合</p>		扶養親族等の数	受給者本人		配偶者・扶養義務者および孤児等の養育者	全部支給	一部支給	0人	49万円	192万円	236万円	1人	87万円	230万円	274万円	2人	125万円	268万円	312万円	3人	163万円	306万円	350万円	
扶養親族等の数	受給者本人		配偶者・扶養義務者および孤児等の養育者																									
	全部支給	一部支給																										
0人	49万円	192万円	236万円																									
1人	87万円	230万円	274万円																									
2人	125万円	268万円	312万円																									
3人	163万円	306万円	350万円																									
障がい等のある方の手当	心身障害者福祉手当 都・市	▷身体障害者手帳1・2級、愛の手帳1~3度、脳性まひ、進行性筋萎縮症の方 15,500円 ▷上記の方が20歳未満の場合 9,500円 ▷身体障害者手帳3・4級、愛の手帳4度の方 6,500円 ▷身体障害者手帳5・6級の方 1,500円	身体障害者手帳または愛の手帳、銀行口座番号ほか	<p>申請のあった月分から、4月、8月、12月に、前月までの4か月分を銀行振込により支給</p> <p>▷65歳以上の新規申請はできません ▷令和3年中の所得が、表3の限度額以上の場合 ▷難病者福祉手当を受けているとき ▷手当を受けられる方が20歳未満でその保護者が児童育成手当の障害手当を受けているとき ▷施設に入所しているとき</p>																								
	特別児童扶養手当 国	53,700円 35,760円	戸籍全部事項証明書、指定の診断書、銀行口座番号、個人番号確認書類、本人確認書類ほか	<p>申請のあった翌月分から、4月、8月、11月に、前月(11月は当月)までの4か月分を銀行振込により支給</p> <p>▷令和3年中の所得が、表4の限度額以上の場合 ▷障がいを支給理由とする、公的年金を受給している場合 ▷児童が、施設に入所しているとき</p>																								
	特別障害者手当 都	27,980円	個人番号確認書類、本人確認書類、印鑑	<p>申請のあった翌月分から、5月、8月、11月、2月に、前月までの3か月分を銀行振込により支給</p> <p>▷令和3年中の所得が、表5の限度額以上の場合 ▷施設に入所しているとき ▷病院等に3か月を超えて入院しているとき</p>																								
	障害児福祉手当(経過措置) 都	15,220円	---	<p>申請のあった翌月分から、5月、8月、11月、2月に、前月までの3か月分を銀行振込により支給</p> <p>▷本人または扶養義務者等の令和3年中の所得が、表5の限度額以上の場合 ▷施設に入所しているとき ▷障がい年金等を受給している児童</p>																								
	障害者心身福祉手当 市	7,000円	特定医療費(指定難病)受給者証またはマル都医療券をお持ちの難病患者の方	<p>申請のあった月分から、毎月20日ごろに、前月分を銀行振込により支給</p> <p>▷令和3年中の所得が、表3の限度額以上の場合 ▷施設に入所しているとき ▷心身障害者福祉手当を受けているとき ▷手当を受けられる方が20歳未満でその保護者が児童育成手当の障害手当を受けているとき</p>																								

表3 心身障害者福祉手当・難病者福祉手当 所得制限限度額

扶養親族等の数	所得制限限度額(※1)
0人	360万4千円
1人	398万4千円
2人	436万4千円
3人	474万4千円
以降1人増えるごとに38万円加算	

表4 特別児童扶養手当 所得制限限度額

扶養親族等の数	①受給者本人	②配偶者扶養義務者
0人	459万6千円	628万7千円
1人	497万6千円	653万6千円
2人	535万6千円	674万9千円
3人	573万6千円	696万2千円
以降1人増えるごとに①38万円②21万3千円加算		

表5 特別障害者手当・障害児福祉手当・福祉手当(経過措置)・重度心身障害者手当 所得制限限度額

扶養親族等の数	①受給者本人	②特別障害者手当等扶養義務者	③重度心身障害者扶養義務者(※1)
0人	360万4千円	628万7千円	360万4千円
1人	398万4千円	653万6千円	398万4千円
2人	436万4千円	674万9千円	436万4千円
3人	474万4千円	696万2千円	474万4千円
以降1人増えるごとに①38万円②21万3千円③38万円加算			

※1 20歳以上の方は本人の所得、20歳未満の方は扶養義務者等の所得

# 福祉のひろば

## ディスレクシアを知る 読み書き障害とは

時5月22日(月)、29日(月) 午前10時～正午 所社会福祉協議会 藤堂栄子さん(NPO 法人EDG E会長 定30人(申込順) 申5月1日から、電話またはEメールで、住所・氏名・電話番号・メールアドレスを、小金井ボランティア・市民活動センター(☎042-387-0011)へ 申5月10日(必着)までに、往復はがきに住所・氏名(ふりがな)・年齢・性別・電話番号・歌を明記し、同センター(☎042-387-0011)へ 申5月10日(必着)までに、往復はがきに住所・氏名(ふりがな)・年齢・性別・電話番号・歌を明記し、同センター(☎042-387-0011)へ

## 障害者地域自立生活支援センター パソコン講習会

時6月3日～7月8日の毎週 土曜日午後1時～3時(全6回) 所障害者福祉センター内 パソコンの基本操作 対市内在住の身体障がいのある方 定6人(多数抽選。初めて応募する方を優先) 申5月20日までの午前9時～午後7時(土曜日は午後5時まで。日曜・祝日を除く)に、直接、障害者地域自立生活支援センター(障害者福祉センター1階 ☎042-381-8811)へ



## ヤングファンド募集

自立した市民社会の創造に向けて、幅広い分野の市民活動団体を応援する助成金の要望団体を募集します。

対市内で活動する市民団体(NPO法人もしくは任意団体) 助成額1団体上限10万円(総額100万円を原資とし、審査会で決定) 申5月31日までに、直接またはEメールで所定の様式(小金井ボランティア・市民活動センターで配布)に必要な事項を明記し、同センター(☎042-387-0011)へ 申5月31日までに、直接またはEメールで所定の様式(小金井ボランティア・市民活動センターで配布)に必要な事項を明記し、同センター(☎042-387-0011)へ

## 日本赤十字社赤十字事業にご理解・ご協力を

皆さんから寄せられた活動資金は、災害等で苦しんでいる方々の救援活動や愛の献血などに、さまざまな赤十字事業に使わせていただいています。昨年は、25万4千円の協力をいただきました。今年度も皆さんの善意をお寄せいただくため、ご自宅に、赤十字協賛委員(町会・自治会役員の方)がお願いに伺います。赤十字事業にご理解・ご協力をお願いします。

## 赤十字奉仕団員募集

赤十字奉仕団は、日本赤十字社に認められた地域社会に即した諸活動を行う団体です。

団員を随時募集しています。一緒に奉仕活動を楽しめます。詳しくは、お問い合わせください。

活動内容▽献血推進活動▽手芸品作成(売上は寄附)▽

防災訓練への参加(炊き出しなど)▽救急法、幼児安全法等の講習会の実施▽その他諸活動

## 共通

問日本赤十字社東京都支部小金井市地区事務局(地域福祉課 地域福祉係内 ☎042-387-9915)

## 高齢者いきいき活動講座 心に寄り添ってくれた歌をたずねてー音楽講座

時6月6日、20日、7月4日 いずれも火曜日午前10時～正午(全3回) 所社会福祉協議会 飯村孝夫さん(声楽家) 対市内在住のおおむね60歳以上の方 定15人(多数抽選) 申5月10日(必着)までに、往復はがきに住所・氏名(ふりがな)・年齢・性別・電話番号・歌を明記し、同センター(☎042-387-0011)へ



## 認知症カフェ

### 桜町オレンジカフェ

時5月20日(土)、6月24日(土) 午後2時30分～4時 所桜町高齢者在宅サービスセンター(桜町1-9-5) 定25人(申込順) 申各月1日から電話で小金井きた地域包括支援センター(☎042-388-2440)へ

### ひだまりカフェ

時5月27日(土)、6月24日(土)

## 花物語カフェ

時5月28日(日) 午後2時～3時30分 所花物語こがねいナッシング(貫井北町2-6-25) 申当日直接会場へ 問小金井に地域包括支援センター(☎042-386-6514)

## にしのだいカフェ

時5月30日(火) 午後2時～3時30分 所前原町西之台会館 定20人(申込順) 申5月1日から電話で小金井みなみ地域包括支援センター(☎042-388-8400)へ

## なごみカフェ

時6月21日(水) 午後2時～3時 所特別養護老人ホームつきみの園内喫茶なごみ(中町2-15-25) 定8人(申込順) 申6月1日から電話で小金井ひがし地域包括支援センター(☎042-386-6514)へ

## 貫井住宅カフェ

時6月27日(火) 午後2時～3時 所貫井住宅内集会所(貫井南町5-3-5) 定20人(申込順) 申6月1日から電話で小金井みなみ地域包括支援センター(☎042-388-8400)へ



## おとしより無料入浴デー 菖蒲湯

時5月5日(祝) 午後4時～11時 所ぬくい湯(貫井北町3-4-4) 対市内在住の65歳

以上の方と小学生以下の方他ご利用の際は、当日、浴場に口頭で必ず申し出てください

## 各種手当の支給

特別障害者手当等 5月期分 2月～4月分 問自立生活支援課 障害福祉係(☎042-387-9842) 児童扶養手当 5月期分 5月10日(水) 振込日以降、通帳でお確かめください。金融機関によっては、2・3日遅れる場合があります。

## 認知症のある方の家族支援 サービスをご利用ください

認知症による徘徊のある高齢者を介護する家族の方に、左記のサービスを提供しています。なお、2つの事業に同時に加入することもできます。詳細はお問い合わせください。

事業名	見守りシール事業	GPS端末貸与事業・保険付帯
実施業者	一般社団法人セーフティネットリング	ホームネット株式会社
内容	高齢者の衣服、持ち物等にシールを貼り付け、行方不明になった高齢者の発見者が、シールに書かれた連絡先に電話することで、直接家族等に連絡でき、身元確認および保護を図ります。	高齢者が発信機(GPS端末)を携帯し、居場所が不明である時に、家族介護者が委託業者に高齢者の位置を問い合わせ、保護を図ります。
自己負担額	3,600円(年間)(生活保護受給者は無料) ※年の途中で解約しても返金はありません	▷課税世帯 初期費用=770円 年間費用=3,960円 ▷非課税世帯 初期費用=230円 年間費用=1,080円 ※いずれも月ごとの支払いになります
特長	「みまもりあい」アプリをダウンロード(下記参照)することで、行方不明が発生した際に、同アプリ上で、周囲のアプリをダウンロードしている方に検索を依頼することが可能です。	常時かばんなどを持ち歩く習慣のない方に向けて、端末の入る靴を購入することもできます。※購入代は本人負担 また、徘徊高齢者本人が起した事故について、3億円まで補償する保険に加入できます。 家族介護者の事前の登録により、決めた範囲(自宅を中心に半径5km以内等)から出た場合、家族介護者に通知することができます。また、事前に指定した曜日・時間に位置をメールで通知することもできます。

### 健康ガイド

健康課(保健センター)  
☎042-321-1240  
〒184-0015  
貫井北町5-18-18

## 健康講演会

「タバコの影響ー最近の喫煙事情について」 時6月3日(土) 午後2時～3時 所医師会館(本町1-3-3) 講安武哲生さん(市医師会会員) 定30人(申込順) 申5月10日から、市医師会 ☎042-381-8533へ 問健康課

## 愛の献血

時5月11日(木) 午前9時30分～11時30分、午後1時～4時 所市役所本庁舎駐車場 対16～64歳の方 ※60～64歳に献血経験のある方は、69歳まで献血することができます 所東京赤十字血液センター 問健康課



両親学級

時6月10日(土) 午前9時15分～11時45分 所保健センター 妊婦、出産、育児の話、沐浴実習等 対おむね16～27週の妊婦・パートナーの方(妊娠週数は目安です。初産婦の方のみ) 定44人(各家庭1人。申込順) 申5月1日から、電話で健康課健康係(☎042-321-1240)へ

むし歯予防教室

時6月8日～29日の毎週木曜日 午前9時から、9時30分から 所保健センター 内歯磨き練習、栄養相談など ※希望者は歯科健診も受けることができます 対令和2年11月生まれます 対令和2年11月生まれます

離乳食教室

(2歳6か月)～4年5月生まれ(1歳)の子ども ※転入等で対象年齢を過ぎている場合は、ご相談ください 定各回6人(申込順) 申5月1日から、電話で健康課健康係(☎042-321-1240)へ

1回食への進め方

時6月13日(火) 午前10時30分～11時15分、11時30分～午後0時15分 対おむね4～5か月児の保護者

2回食への進め方

時6月13日(火) 午後2時30分～3時45分 対おむね6～7か月児の保護者

3回食への進め方

時6月9日(金) 午後1時30分～2時15分 対おむね8～11か月児の保護者

乳がん検診

①桜町病院

時7月1日～9月30日の火曜・水曜・金曜日の午後 定100人(多数抽選)

②小金井つるかめクリニック

時7月1日～9月30日(日曜日を除く) 定200人(多数抽選)

③東小金井さくらクリニック

時7月1日～9月30日の月曜～金曜日(水曜日の午後を除く) 定100人(多数抽選)

共通

内マンモグラフィ検査 対令和6年3月31日現在40歳以上の女性で、令和4年4月以降に市の乳がん検診を受

分～2時45分 対おむね8～11か月児の保護者

妊婦歯科教室

時6月23日(金) 午前9時40分～10時25分、10時40分～11時25分 対おむね1歳～1歳3か月児の保護者

共通

所保健センター 内歯科衛生士(1回食を除く)・管理栄養士による講義など 定各回10人(申込順) 他母子同室です 申5月1日から、電話で健康課健康係(☎042-321-1240)へ



生態学的プラーク仮説

細菌の塊であるプラーク(歯垢)の中にいるむし歯菌を主とした酸を出す細菌(酸産生菌)が、糖を取り込んで出す酸によってpHが下がり歯が溶けることを脱灰と言います。そしてpHが中性に戻ると歯の修復(再石灰化)が始まります。歯は脱灰と再石灰化の繰り返しでバランスを取っているため、糖を回数多く摂取することにより、pHが低い時間が長くなることで脱灰が進み、中性の時間が短いつまり再石灰化の時間が短くなります。なので、朝昼晩の3食のほかは間食一回以内が推奨されています。糖の頻回摂取による影響は実はそれだけではないと最近では言われてきています。それが「生態学的プラーク仮説」です。プラークは酸産生菌だけでなく何百種類もの細菌がいます。糖を取り込んだむし歯菌が酸を出すことでプラーク全体が酸化します。むし歯菌らにとっても酸性という環境は過酷で力が弱まります。が、糖の頻回摂取によりむし歯菌が次第に改造され酸に強くなり元氣よく(?)酸を出すようになります。またむし歯菌以外の酸産生菌も同様に強化されていきます。そして逆にプラーク内の酸に強くない細菌は減り、プラーク内における酸産生菌の割合が増え、むし歯リスクが増強されていくと考えられています。

もちろんそれ以外にもむし歯を作りにくくするため糖分を控える、よく咬んで液を出す、フッ化物を効果的に使うといったことが重要です。 小金井歯科医師会 松本 亨

予約は 5月9日(火)から 電話やwebで

胃がん検診・肺がん検診・大腸がん検診・乳がん検診

時所 右表のとおり

内 対定 ¥ 下表のとおり

他 申込完了後、お知らせを検診日の1週間～10日前に郵送予定 乳がん検診は、新型コロナワクチンの接種後6週間以上経過しての受診を推奨します

■ 予約方法 5月9日午前9時から、予約申込フォーム (https://www.yobouigaku-tokyo.or.jp/tk/step/top\_koganei) または電話で、東京都予防医学協会 (☎0120-128-331 ※携帯電話の場合=03-3269-4752、土曜・日曜・祝日を除く午前9時～午後5時) へ

☎健康課健康係 (☎042-321-1240) ※健康課では予約受付していません



予約申込フォーム

Table with 3 columns: 実施日, 検診場所, 検診名. Rows include dates like 5/29 (月) and 5/30 (火) for women, and 8/21 (月) for men.

※胃がん検診は午前のみ

Table with 4 columns: 検診内容, 対象, 定員, 費用. Rows include 胃がん検診, 肺がん検診, 大腸がん検診, and 乳がん検診 with detailed criteria and costs.



# 子育て

予防接種等保健衛生事業は健康ガイドへ

## 子ども家庭支援センター

【やくららば】

時5月27日(土)午前10時～11時30分  
所保健センター内  
情報交換や仲間作り  
対多胎児と家族、多胎妊婦の方  
申5月2日から、電話または直接、問合せへ

## 「カルガモ教室」

身体を動かす運動遊びや親子の交流・育児情報の提供を行います。

時6月28日(水)、7月26日(水)午前10時～11時30分(全2回)  
対令和4年4月～8月生まれの子と保護者  
定10組(多数抽選)  
申5月24日までに、電話または直接、問合せへ

## ◇共通◇

所保健センター  
関子ども家庭支援センター  
(☎042-321-3141)月曜・日曜・祝日を除く

## 児童手当 年度切替により新規申請 が必要な方

児童手当は、6月支給分から、令和4年中の所得で審査します。令和3年中の所得が所得上限額を超えていた方で、令和4年中の所得が所得上限額未満の保護者の方は申請してください。

6月分から支給するために、5月31日まで、または市民税課税通知書を受け取った日の翌日から15日以内に申請

が必要です。詳しくは、お問い合わせください。

関子育て支援課  
手当助成係  
(☎042-387-0803)

## 男女共同参画講座

### 第6回きたまち

### 保育サポーター講座

時6月9日(金)、16日(金)、23日(金)、30日(金)、7月6日(木)、13日(木) 19時～20時  
所公民館貫井北分館内  
幼児の心の発達と保育者のかかわり、子どもの病気と事故の対応など  
講福井里江さん(東京学芸大学准教授)ほか  
対市内在・在勤・在学の方  
定16人(申込順)  
他保育あり(おむね2歳以上。5人。要事前申込)  
申5月1日から、電話またはEメール(いずれも1人1通)で住所・氏名(ふりがな)・年齢・電話番号を公民館貫井北分館(☎042-387-0421)へ  
385-34001☎k020415@bz04.plala.or.jp



子どもの笑顔をみんなで守る  
虐待かな?と思ったら  
(通告・相談)

・連絡は匿名で行うことも可能です。  
・連絡先や連絡内容に関する秘密は守られます。  
▽子ども家庭支援センター(相談窓口)  
☎042-321-3146 月曜～土曜 午前9時～午後5時  
▽児童相談所虐待対応ダイヤル(緊急時)  
☎189-9189

※お近くの児童相談所につながります。  
※☎189がつながらない場合は、☎0120-189-783へ

# 情報ア・ラ・カルト

このコーナーでは、市民グループなどの催し物等を紹介し、事業の実施内容に市および教育委員会は携っていませんので、ご不明な点は、主催者にお問い合わせください。(掲載内容についての責任は主催者側に負っていただきます)

## 後援事業

掲載を希望する団体は、後援申請を行った担当課に記載方法・締切日などを確認してください。

## 催し・講座

●減災フェスタ2023 時5月7日(日)午前10時～午後3時  
所梶野公園内  
災害時の避難について学ぶ  
¥無料  
他汚れても良い服装で  
関梶野公園サポーター会議・小野(☎042-387-5999)

●詩「九条川」の朗読と平和トーク 時5月13日(土)午後2時30分から  
所東小金井駅開設記念開館・マロンホール2階内  
朗読、ハンドベル演奏、平和トーク等  
定40人(申込順) ¥500円  
申5月1日から、電話またはEメールで  
矢間(☎042-381-7770)☎h-yazama@oregano.ocn.ne.jp

●チェロ体験会 さくらJrオーケストラ 時5月13日(土)午後6時30分開演  
所ルネこだいら(小平市美園町1-8-5)内  
小学生～高校生の子どもと保護者のためのオーケストラ  
対小学校3年生以上の方 ¥2,000円  
他バイオリン、ビオラ、チェロの初心者も募集  
申電話で同団体・伊藤(☎090-1102-3430)

●遺言・相続・終活等の無料相談会 時5月14日(日)午後1時30分～4時30分  
所小金井 宮地楽器ホールスペースN  
講東京都行政書士会多摩中央支部会員  
申当日直接会場へ  
関行政書士会多摩中央支部・吉田(☎042-381-1779)

●東京学芸大学管弦楽団第50回春季演奏会 時5月14日(日)午後4時開演  
所ミューザ川崎シンフォニーホール(JR川崎駅徒歩3分)内  
曲目＝ブラームス交響曲第2番ほか  
¥無料  
申ホームページを参照のうえ、電子チケットteketで  
関池田(☎080-7557-1729)HPhttp://tgu-orche

stra.com/)

●マロン水彩会・第15回水彩画展 時5月17日(水)～22日(月)午前10時～午後5時(17日は2時から、22日は4時まで)  
所小金井 宮地楽器ホール市民ギャラリー  
¥無料  
関同会・遠藤(☎042-383-9668)

●肝臓病教室－免疫に関わる肝疾患について 時5月23日(火)午後2時30分～4時  
所武蔵野赤十字病院(武蔵野市)  
講慶徳大誠さん(医師) 定30人  
¥無料  
他オンライン参加可  
申5月22日までに、HPを参照のうえ同病院肝疾患相談センター(☎0422-32-3135)HPhttps://kan-kyoten-musashino.jp/

●江戸糸あやつり人形結城座「壺坂靈験記」 時6月3日(土)～10日(土)午後2時から(6日、9日は7時から)  
所結城座スタジオ(貫井北町3-18-2) ¥HP参照(市民割あり)  
申電話またはホームページで結城座(☎042-322-9750)HPhttps://youkiza.jp/

●講座－子どものやる気を引き出すママになる これからの時代を生き抜く力を養うために 時6月6日(火)午前10時15分～11時45分  
所リオンホール(cocobunjiWEST5階) 定60人 ¥1,000円  
申Eメールで(公社)スコレ家庭教育振興協会・松村(☎080-3096-7658)☎musashino@schole.org

●知らなかったじゃもったいないーしごと探しのステップ 時6月27日(火)午前10時～正午  
所小金井 宮地楽器ホール  
対働きたいと考えている女性  
定40人(申込順) 他保育あり(6月21日正午までに要事前申込)  
申5月1日から、女性しごと応援キャラ

バン事務局(☎03-6734-1346)へ  
●KOGANEI MUSIC JAM2023 時7月2日(日)午後2時30分～午後7時30分  
所小金井 宮地楽器ホール内  
YoYo the "Pianoman"、キヨサク(MONGOL800)、fox capture plan、GAKU-MC、GooF(SOFFet) ¥一般7,000円、学生6,000円  
申HPを参照(HPhttps://koganeimusicjam.jp) 関天童(☎090-5212-1615)

## スポーツ

●虹マス釣り大会 時6月4日(日)午前8時新庁舎建設予定地(中町3丁目)集合(雨天実施) ※バスで移動  
所秋川国際マス釣場 定30人(申込順) ¥一般5,000円、中・高校生・女性4,000円、小学生以下2,000円(保護者同伴) 他えさ・貸しざおあり  
申5月1日～31日に、電話で市釣友会・渡辺(☎042-301-6051)

●ストレッチたっぷりエアロビクス 時6月7日からの水曜日午前9時15分から  
所栗山公園健康運動センター

## 官公署 だより

■東京農工大学科学博物館 国際博物館の日記念イベント 時5月28日(日)午前11時～午後3時  
所同博物館内  
繊維機械の動態展示、ガラ紡仕組み実演、蚕の生体展示。東京農工大創立イベント同時開催。詳しくはHPを参照  
関同博物館博物館係(☎042-388-7163)HPhttps://www.tuat-museum.org

■「新入社員への防災教育」を徹底しよう 春は入社、転勤などの事情で職場の顔ぶれが変わる時期です。万一の火災に備えて、火災発生時の任務・避難経路・消防設備を確認する防災教育を徹底し、迅速かつ適切

定若干名(多数抽選) ¥月額4,400円  
申5月22日(必着)までに、郵送またはEメールで住所・氏名・電話番号を黄金井倶楽部A係(〒184-0005 桜町2-2-31)☎042-406-2280 ☎kc\_mshk@jcom.zaq.ne.jp

●第57回市柔道選手権大会 時6月18日(日)午前9時から  
所総合体育館  
対市内在の4歳～中学生 ¥500円  
申5月11日(必着)までに、往復はがきに住所・氏名(ふりがな)・年齢・性別・電話番号・学年・身長・体重を明記し、市柔道連盟・廣瀬(〒181-0013 鷹市下蓮雀3-42-6 武蔵中央接骨院)☎0422-41-4349

●第66回市オープン卓球選手権大会 時6月25日(日)午前9時～午後9時  
所総合体育館内  
オープンシングルス予選リーグ、上位2人決勝トーナメント出場 定250人(申込順) ¥1,000円  
他ゼッケン着用  
申5月15日～31日に、電話またはファクスで氏名・年齢を、市卓球連盟・小島(☎FAX=0422-88-7213)

に行動するための訓練を実施しよう  
関小金井消防署(☎042-384-0119)

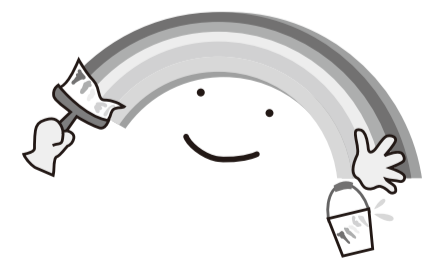

教科書展示会

令和6年度から使用する小学校教科書見本の展示を行います。

時5月31日(水)～6月22日(木) 所図書館本館、図書館貫井北分室、教職員研修センター 関指導室指導係 ☎042-387-9877

図書館東分室 おはなし会

時5月6日、7月1日、9月2日いずれも土曜日午前11時～11時30分 所公民館東分館 対3歳～小学校低学年程度 定各日10人(当日先着順) 関図書館東分室 ☎042-383-4550



赤ちゃんのための おはなし会

時6月16日、8月25日、10月20日いずれも金曜日午前11時～11時30分 所公民館東分館 対市内在住・在勤・在学の0～2歳児と保護者 定各日10組(申込順) 申各開催月の最初の開館日から、電話または直接、図書館東分室 ☎042-383-4550

event

学び・くらし

庭田農園の西洋野菜でピザを作って食べよう

時5月21日(日) 午前11時～午後1時 所わくわく都民農園 小金井(本町2-8-6) 定6組(申込順。1組4人まで)

新小金井駅発 名所と野川の自然を歩こう

集散時間・場所5月27日(土) 午前10時西武多摩川線新小金井駅集合



¥4,800円 申5月27日から申込フォーム(https://koganei-kanko.jp/request/)で観光まちおこし協会 ☎042-208-3413

きたまちYAひろば

時5月21日(日) 午前10時～正午 所公民館貫井北分館 内学校や学年を超えた仲間と居場所づくり 対小学校5年生～25歳の方 定8人(申込順) 申5月1日から、電話または直接、公民館貫井北分館 ☎042-385-3401 または図書館貫井北分室 ☎042-385-3561



新型コロナワクチン接種



【令和5年春開始接種：5月8日(月)から開始】

■期間5月8日(月)～8月末(予定)

■対象初回接種(1・2回目接種)を終えた方のうち、以下の方が1回接種可能です。(前回接種から3か月(武田社製従来ワクチンを接種の場合は6か月)の間隔を空けることが必要 ※これまでにオミクロン株対応ワクチンの接種を1回受けている方も追加で1回接種可能です

Table with 2 columns: 65歳以上の方, 基礎疾患を有する方(重症化リスクが高いと医師が認める方を含む)(5歳から64歳までの方), 医療機関や高齢者・障害者施設等の従事者の方(64歳以下の方)

【接種券について】

5月中旬に対象となる方へ、4月25日(火)に発送します。

■発送対象

- ①65歳以上の方(5月末までに65歳以上となる方)
②基礎疾患等を有する方(過去に基礎疾患等の理由での接種券申請が確認できた方)
③医療機関や高齢者・障害者施設等の従事者の方の一部(過去の接種券発送状況や接種状況を確認できた方のみ)

※上記②③のうち、過去に同様の事由で接種券申請をしていない方は、発行申請が必要です。市コールセンターへご連絡ください。また基礎疾患等

の詳細は、市ホームページをご確認ください

【接種会場・使用予定のワクチン】

Table with 3 columns: 会場, 使用予定のワクチン, 開始時期

※接種状況により使用ワクチンが変更となる可能性があります

■市内の接種実施医療機関

接種には予約が必要です。実施医療機関は、接種券に同封の一覧、市ホームページまたは市コールセンターでご確認ください。(接種や予約の開始時期は医療機関で異なります。また、休診等により予約受付ができない日がありますのでご注意ください)

■市保健センター会場(集団接種会場)

接種には予約が必要です。(6月以降の接種実施日は決まり次第、市ホームページや市報でお知らせします)

※オミクロン株対応ワクチンは、BA.1対応型であっても、BA.4-5対応型であっても、従来の1価ワクチンを上回る効果と、今後の変異株にも

有効である可能性が期待されています。対応するオミクロン株の種類にかかわらず、その時点で接種可能なオミクロン株対応ワクチンを接種するようお願いいたします

Table with 3 columns: 接種実施日, 使用予定のワクチン, 受付時間

【予約方法】

▷市予約システムウェブサイト(https://v-yoyaku.jp/132101-koganei)

▷市コールセンター

▷市内の接種実施医療機関へ直接予約(予約方法は医療機関により異なります)



関新型コロナウイルス感染症対策小金井市コールセンター ☎0120-663-302、聴覚に障がいがある方など= FAX042-316-7667 ※土曜・日曜・祝日を含む午前9時～午後5時

..... 広告掲載等のお問い合わせは、フレックス株式会社(広告代理店) ☎ t.nakano@flex-ad.co.jpへ .....

学校法人育英学院 [S]サレジオ小学校・中学校. Includes contact info: 042-321-0312

うちの子「結婚」しないのかしら? 独身のお子様の結婚相談承ります. Includes contact info: 042-649-2351

無料相談会開催! 私たちが作りたいのは 住む人が幸せになる家. Includes contact info: 042-384-7555

## 中学生のみなさん、森の間伐体験と木工製作をしませんか

**時** 5月23日(火)、27日～7月2日間の土曜・日曜日、8月4日～8日間の土曜・日曜・祝日を除く数日  
**所** 東京学芸大学内、相模原市緑区  
**内** 森から木を切り出し、その木材を使った木工製作  
**対** 市内在住・在学の中学生  
**定** 20人程度(多数抽選)  
**他** 5月23日はガイダンス▷現地

までの交通費、昼食代等は参加者負担▷日程・申込方法等詳細は市ホームページをご覧ください  
**申** 5月10日までに、申込フォームから  
**問** 環境政策課 環境係(☎042-387-9817)



詳細はこちら

## 水防訓練

台風・集中豪雨などの多発期に備え、小金井消防署、市消防団などの関係機関、地域の方々と連携して、水防訓練を行います。  
 各家庭でも実践できる「簡易水防工法」や「可搬ポンプによる排水活動」等の体験ができます。

参加する方は、動きやすく汚れてもいい服装でお越しください。  
**時** 5月14日(日)午前10時から  
**所** 野川第二調節池(中町1丁目)  
**問** 地域安全課防災消防係(☎042-387-9807)



### 小金井 宮地楽器ホール 市内先行受付

①キッズ・カーニバルKOGANEIバックステージ ツアー&ミニコンサート制作体験ワークショップ  
 地域の親子がつながる毎年恒例のビッグイベント。その舞台裏のお仕事を、見て体験してみませんか。

**時** 6月10日(土)午後1時30分～3時30分 同ホール大ホール  
**対** 市内在住・在勤・在学の小学生と保護者(未就学児同伴不可) **定** 10組(予定) **申** 5月1日～22日(必着)に、往復はがきで住所・代表者氏名(ふりがな)・電話番号・参加人数・子どもの学校名・学年・勤務先名(市外在住の場合)を明記し、小金井宮地楽器ホール「バックステージツアー&ミニコンサート制作体験ワークショップ」申込係(〒184-0004本町6-14-45 ☎042-380-8099)へ

②スタインウェイ・ピアノ体験会  
 大ホールの圧倒的な響きをご体験ください。  
**時** 6月27日(火) 所 同ホール  
**大ホール** ¥一般2千円、25歳以下千円  
**③ヤマハ・フルコンサートピアノ体験会**  
 小ホールの快適空間でグラウンドピアノを存分にお楽しみください。  
**時** 7月3日(月) 所 同ホール  
**小ホール** ¥一般千円、25歳以下500円

◇②③共通◇  
**開始時間** 午前9時30分から、10時30分から、11時30分から、午後0時30分から、1時30分から、2時30分から、3時30分から、4時30分から、5時30分から、6時30分から、7時30分から、8時30分から(各回45分) **定** 各12組(多数抽選) **他** 重複応募や記入不備、指定期間外到着の申込無効 **申** 5月1日～22日に、同ホームページまたは往復はがきに住所・代表者氏名(ふりがな)・電話番号・希望体験会名・希望時間(第3希望まで)・希望人数(一般が25歳以下)を明記し、小金井宮地楽器ホール「ピアノ体験会申込係」(〒184-0004本町6-14-45 ☎042-380-8099) <https://koganei-civic-center.jp/>へ

### 成人学校

①楽しくトレッキング部  
**民** 森・新緑編  
**時** 5月19日(金) 午後2時～4時 公民館貫井南分館、23日(火) 午前8時～午後5時 都民の森(檜原村。荒天中止) ※全2回 講越前屋博さん(北多摩山の会) **対** 市内在住・在勤・在学の18歳以上で2時間以上歩ける方で全日参加できる方 **定** 10人(多数抽選) **申** 5月9日(必着)までに、往復はがきまたはEメール(いずれも1人1通)に住所・氏名(ふりがな)・年齢・電話番号を明記し、公民館貫井南分館「トレッキング係」へ

②はじめてのソロキャン  
**時** 6月4日(日) 午前10時～正午 所 公民館貫井南分館 講 木村淳志さん(一般社団法人日本オートキャンプ協会認定インストラクター) ほか **対** 市内在住・在勤・在学者の16歳以上でソロキャンプ初心者の方 **定** 20人(多数抽選) **申** 5月16日(必着)までに、往復はがきまたはEメール(いずれも1人1通)に住所・氏名(ふりがな)・年齢・電話番号を明記し、公民館貫井南分館「はじめてのソロキャン係」へ

③健康づくり講座 ストレッチ&リズム体操を体験しよう  
**時** 6月13日(火)、27日(火) 午前10時～11時30分(全2回) 所 公民館貫井北分館 講 磯紗成慧さん(日本スポーツクラブ協会) **対** 市内在住・在勤・在学の方 **定** 16人(多数抽選) **申** 5月17日(必着)までに、往復はがきまたはEメール(いずれも1人1通)に住所・氏名(ふりがな)、年齢、電話番号を明記し、公民館貫井北分館「ストレッチ&リズム体操係」(〒184-0015貫井北町1-11-12 ☎042-385-3401 ☎K020415@bz04.plala.or.jp)へ

### スポーツ

### ジュニアサッカー フェスティバル

**時** 6月4日(日)▽午前9時30分～10時40分 市内在住・在園の年中・年長世代の子どもと保護者▽午前10時50分～正午 市内在住・在学の小学校1年生と保護者▽午後1時～2時10分 市内在住・在学の小学校2年生と保護者 所 総合体育館大体育室講 F.C.東京普及部コーチほか **定** 年中・年長各12組、小学校1・2年生各24組 ※いずれも多数抽選 **申** 5月15日までに、電話またはEメールで住所・保護

### 子どもの人権講座2023

あなたは大切にされていますか？  
 私たちが大切にするために

所 公民館本館 対 市内在住・在勤・在学の方 **定** 各回38人(このうち8人は別室で音声のみの聴講。多数抽選) **他** 保育あり(おむね2歳以上。要事前申込。⑤を除く) **申** 5月17日(必着)までに、往復はがきまたはEメールで住所・氏名(ふりがな)・年齢・電話番号・希望回の番号(複数可)・保育の有無を明記し、公民館本館「子どもの人権係」(〒184-0004本町2-15-11 ☎042-380-1184 ☎K020499@koganei-shi.jp)へ

番号	とき	内容	講師
①	6/3(土) 14:00~16:00	大人も子どもも身近な病気?! インターネット依存についてきちんと考えよう	遠藤美季さん(エンジェルズアイズ代表)
②	6/10(土) 14:00~16:00	「子どもの貧困」と学習支援 子どもたちの今日と明日のために	西牧たかねさん(子ども若者総合支援事業学習支援コーディネーター)
③	6/17(土) 14:00~16:00	おうちで伝える性のおはなし 包括的性教育ってどんなこと?	梁矢明日香さん(NPO法人ピルコン理事長)
④	6/24(土) 14:00~16:00	スクールカウンセラーの1日 相談室から見たコロナ禍の学校	山崎浩一さん(フェリス学院大学文学部コミュニケーション学科准教授)
⑤	6/24(土) 16:15~17:15	おしゃべり・交流会	なし
⑥	7/2(日) 14:00~16:00	子ども・若者の声にできないSOS なぜ子どもの自殺が多いのか?	松本俊彦さん(国立研究法人国立精神・神経医療研究センター精神保健研究所薬物依存研究部部長)



©F.C.TOKYO

# 新しい小金井をつくる「ピラ」

2



桜が咲き誇る3月末をもって、長きにわたり小金井市を支えていただいた10名の方が定年退職されました。また、4月より22名が新しく小金井市の職員となりました。新入職員の皆さんには、まずは行政としての仕事、配属先の仕事をしっかりと覚えていただくことから始め、ぜひとも貪欲に学ぶ姿勢をもって取り組んでいただきたいとお伝えしたところです。

の、我が市でもすでに高齢化率は21%を超え「超高齢社会」を迎えています。そのような中、市民ニーズの多様化とともに、まちづくりの進展、計画に基づき市民福祉の増進に努めていかねばなりません。市役所職員一人一人が仕事の質を上げて取り組むことが求められます。

新入職員へは、4つのこと『変革マインドを持った職員となること』、『守破離』の考えをもって仕事に取り組むこと、『難しい問題や状況に直面しても常に「ネアカ」であること』、『市民と積極的に接するように心掛けること』を伝えました。

将来の小金井市役所を担い、市民のために活躍できるように、人材育成に努めて参ります。

小金井市長

## 白井 亨

## みんなのタウンミーティング

市民の皆さんの市政に対する率直なご意見等を、市長にお聞かせください。

**時所** 5月27日(土) 午前10時30分～正午＝市民会館・萌え木ホール(商工会館3階)

**定** 20人程度(申込順)

**他**▷保育あり(1歳以上。3人。申込順)

▷手話通訳あり

**申** 5月1日～25日に、電話、ファクス、市申込フォーム(<https://logoform.jp/f/82p20>)または直接、広報秘書課広聴係(市役所第二庁舎1階☎042-387-9818 FAX042-387-1224)へ



市申込フォーム

<p><b>東京都・子供の健康相談室</b></p>	<p>受付時間▷平日＝午後6時～翌朝8時▷休日(土曜・日曜・祝日)＝午前8時～翌朝8時☎#8000＝プッシュ回線の固定電話、携帯電話☎03-5285-8898</p>	<p><b>24時間テレホンサービス</b></p>	<p>▷東京消防庁救急相談センター☎#7119＝プッシュ回線の固定電話、携帯電話☎042-521-2323</p>	<p>▷東京都保健医療情報センター・医療機関案内ひまわり☎03-5272-0303 聴覚障害者向け専用 FAX03-5285-8080</p>	<p><b>小児救急(365日24時間)</b></p>	<p>▷武蔵野赤十字病院 武蔵野市境南町1-26-1 ☎0422-32-3111</p>
----------------------------	---	----------------------------	---	---	------------------------------	--

休日診療		休日歯科診療		薬局	
<p>受付時間：午前9時～正午、午後1時～5時 準夜→午後5時30分～9時</p> <p>※ 新型コロナウイルス感染症拡大防止のため、診療科目にかかわらず、必ず電話で確認のうえ、受診してください</p>		<p>診療時間：午前9時～正午、午後1時～5時</p> <p>※ 応急処置に限ります</p>		<p>午前9時～正午 午後1時～5時</p> <p>薬を処方された場合は、各医療機関受付にお問い合わせください。</p>	
5月3日(水・祝)	久滋医院 武蔵野市 北口 ☎042-383-2078	はぎクリニック 武蔵野市 北口 ☎042-387-1603	武蔵野中央病院 武蔵野市 北口 ☎0422-31-1231	はぎクリニック 武蔵野市 北口 ☎042-387-1603	健祥堂薬局 梶野町店 梶野町5-7-20 ☎042-316-4812
5月4日(木・祝)	ひがし北口内科クリニック 武蔵野市 北口 ☎042-401-2353	東小金井くろた内科医院 武蔵野市 北口 ☎0422-53-5666	東小金井駅前眼科 武蔵野市 北口 ☎042-316-1661	東小金井くろた内科医院 武蔵野市 北口 ☎0422-53-5666	おおにし薬局 梶野町4-20-4 ☎0422-55-8998
5月5日(金・祝)	小金井あおばクリニック 武蔵野市 北口 ☎042-383-7149	竹田内科クリニック 武蔵野市 北口 ☎042-381-6627	共立整形外科 武蔵野市 北口 ☎042-383-5115	竹田内科クリニック 武蔵野市 北口 ☎042-381-6627	サエラ薬局武蔵小金井店 武蔵野市 北口 ☎042-316-1840
5月7日(日)	循環器内科クリニックひらおか 武蔵野市 北口 ☎042-316-1735	東小金井駅前ともクリニック 武蔵野市 北口 ☎042-387-1030	秋里胃腸科 武蔵野市 北口 ☎042-385-2322	久我治子クリニック 武蔵野市 北口 ☎042-384-3461	にじいろ薬局 梶野町5-9-9クレール1F ☎042-316-3795
5月14日(日)	小金井橋さくらクリニック 武蔵野市 北口 ☎042-316-6170	小金井ファミリアクリニック 武蔵野市 北口 ☎042-382-3633	小金井太陽病院 武蔵野市 北口 ☎042-383-5511	待山医院 武蔵野市 北口 ☎042-384-5421	薬局日本メディカル 本町1-18-3 ☎042-316-5407